

PROIECT DE HOTĂRÂRE
privind completarea inventarului bunurilor aparținând domeniului privat
al municipiului Botoșani

CONSILIUL LOCAL AL MUNICIPIULUI BOTOȘANI,

analizând propunerea domnului Primar Cătălin Mugurel Flutur privind completarea inventarului bunurilor aparținând domeniului privat al municipiului Botoșani,

văzând raportul de specialitate al Biroului Cadastru, precum și raportul de avizare al comisiei de specialitate a Consiliului Local,

în baza art. 36 alin. (2) lit. c) și alin.(5) lit. b) și a art.122 din Legea nr.215/2001 republicată, cu modificările și completările ulterioare,

în temeiul art. 45 alin. (3) din Legea administrației publice locale nr.215/2001, republicată în Monitorul Oficial al României, Partea I, nr.123 din 20 februarie 2007, cu modificările și completările ulterioare,

HOTĂRĂȘTE:

Art. 1 (1) Se aprobă completarea inventarului bunurilor aparținând domeniului privat al municipiului Botoșani cu următorul obiectiv :

Nr. Crt.	Adresa obiectiv	Tip obiectiv, caracteristici
1	Str. Împărat Traian nr. 15 - baterie garaje, garaj poz. 4	Teren CC – 25,38 mp
2	Aleea Pînului nr. 1 – baterie garaje, garaj poz. 15	Teren CC – 23,25 mp
3	Aleea Nucului nr. 5, sc. A – adiacent ap. 3	Teren CC – 38,45 mp
4	Aleea Zorilor nr. 4, sc. B – adiacent ap. 2	Teren CC – 9,00 mp

(2) Bunurile prevăzute la alin. (1) se identifică prin planșele anexe nr. 1 - 4 la prezenta hotărâre.

Art. 2 Primarul municipiului Botoșani, prin serviciile aparatului de specialitate va duce la îndeplinire prevederile prezentei hotărâri.

PREȘEDINTE DE ȘEDINȚĂ,
Consilier, Blaga Iulian

CONTRASEMNEAZĂ,
Secretar, Oana Gina Georgescu

Botoșani, 29 iunie 2017

Nr.



Primăria
Municipiului
Botoșani

România
Județul Botoșani
Municipiul Botoșani

CF: 3372882

Nr./Data: 1240 125.06.2012

Structură: Biroul Cadastru imobiliar și edilitar

Aprob,
Viceprimar
Marian Murariu

Raport de specialitate

Proiectul de hotărâre supus atenției propune includerea în domeniul privat al municipiului a unor obiective proprietatea municipiului, concesionate/închiriate către terți, pentru care s-au demarat procedurile de înscriere a dreptului de proprietate a municipiului asupra terenului și a investitorilor pentru construcții. Hotărârea este un document necesar Oficiului de Cadastru și Publicitate Imobiliară pentru emiterea cărții funciare. Costurile aferente sunt suportate de către solicitanți.

Având în vedere că sunt respectate dispozițiile legale incidente în materie, propunem adoptarea proiectului în forma prezentată.

Șef Birou Cadastru imobiliar și edilitar,
Dorin Palaghiu

Intocmit,
Referent
Daniliuc Alin-Ionuț

PLAN DE AMPLASAMENT ȘI DELIMITARE A BUNULUI IMOBIL

RELEVU GARAJ

Scara : 1/50

Județul : BOTOȘANI

Teritoriu administrativ : Mun.BOTOȘANI

Cod SIRUTA :

Adresa bunului imobil : Mun.Botoșani,
Str.Împărat Traian nr.27 - 29, Garaj nr.4,
județul Botoșani

Nr. cadastral al bunului imobil : $\frac{3873}{4}$

Numele și prenumele proprietarului :

BUDAI VICTOR

Adresa :

Municipiul Botoșani, str.Împărat Traian nr.42,
sc.C, ap.1, județul Botoșani

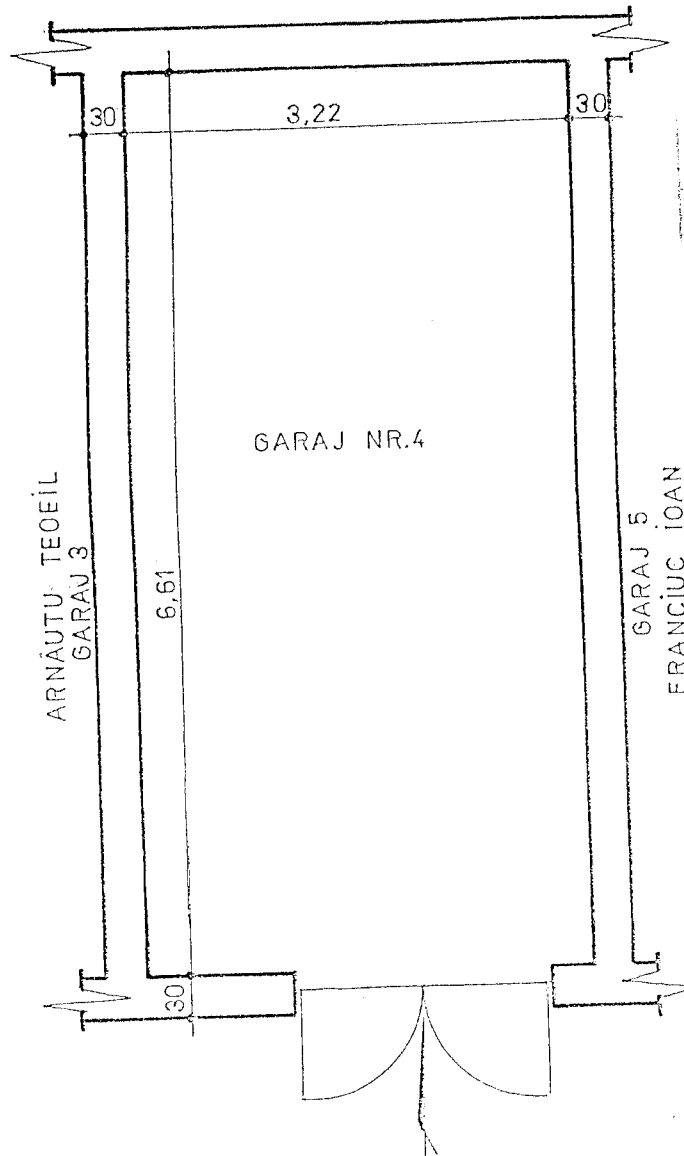

ONCC	
OFICIUL JUDEȚEAN DE	
CADASTRU, GEOEZRU ȘI	
CARTOGRAFIE	
Nr. foraj. 2492	data 16.09.2003
VERIFICAT ȘI RECEPTAT	
Inspector:	CORINA DEANCIU

Su = 21,28 mp.

Sc = 25,38 mp.

MINISTERUL ADMINISTRATIEI PUBLICE
 CERTIFICAT DE AUTORIZARE
 Serie ET/10/1
 Categoria BC
 CLAPON
 Intocmit de
 Clapon Mihai Sandu
 ONCC

Plan de amplasament și delimitare a imobilului

Scara 1 : 200

		INTRAVILAN	
Nr. cadastral	Suprafața măsurată	Adresa imobilului	
	23.25 mp	Municipiul Botoșani, Aleea Pinului nr.1-baterie garaje, garaj poz.15 , Jud.Botoșani	

Cartea Funciară nr.		UAT	Botoșani
---------------------	--	-----	----------

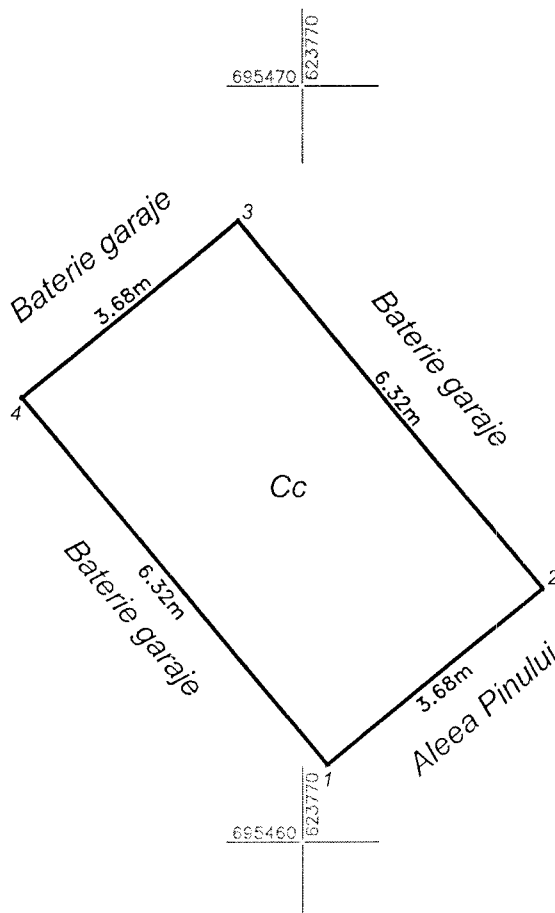

A. Date referitoare la teren				
Nr. parcela	Categoria de folosință	Suprafața (mp)	Valoare de impozitare (lei)	Mențiuni
-	Cc	23.25		
Total		23.25		
B. Date referitoare la construcții				
Cod	Destinația	Suprafața construită la sol (mp)	Mențiuni	
Total				
Suprafața totală măsurată a imobilului = 23.25 mp				
Suprafața din act = - mp				
Executant: Ing.Popescu Maria Alexandra			Inspector	
Confirm executarea măsurătorilor la teren, corectitudinea întocmirii documentației cadastrale și corespondența acesteia cu realitatea din teren.			Confirm introducerea imobilului în baza de date integrată și atribuirea numărului cadastral.	
Data: 15.06.2017			Data:	



Nr./Inițiale/Dată: / /D.A./

CF: 3372882

Structură: Biroul Cadastru imobiliar și edilitar

Proces-verbal

al Comisiei de inventariere a terenurilor aparținând domeniului privat al
municipiului Botoșani,
supuse procedurilor de înscriere în cartea funciară

Comisia, întrunită în plen, a analizat următoarele solicitări:

Nr. Crt.	Adresa obiectiv	Tip obiectiv, caracteristici
1	Str. Împărat Traian nr. 15 - baterie garaje, garaj poz. 4	Teren CC – 25,38 mp
2	Aleca Pinului nr. 1 – baterie garaje, garaj poz. 15	Teren CC – 23,25 mp
3	Aleca Nucului nr. 5, sc. A – adiacent ap. 3	Teren CC – 38,45 mp
4	Aleca Zorilor nr. 4, sc. B – adiacent ap. 2	Teren CC – 9,00 mp

Pentru amplasamentele în discuție, comisia a constatat:

- terenurile nu sunt revendicate conform legislației privind măsurile reparatorii pentru bunuri preluate abuziv,
- terenurile nu fac obiectul litigiilor.

În aceste condiții, comisia, cu un număr de 6 voturi pentru, 0 voturi împotriva, 0 abțineri, decide să propună compartimentelor de specialitate promovarea proiectului de hotărâre pentru inventarierea în domeniul privat.

Președinte – Viceprimar _____

Membri - Dorin Palaghiu, Birou Cadastru _____

- Dieaconu Răzvan Mihai, Birou Cadastru _____

- Daniliuc Alin-Ionuț, Birou Cadastru _____

- Artimon Gabriela, Serviciul Patrimoniu _____

- Claudia Cical, Serviciul Patrimoniu _____

Secretar - Dana Dumitraș, Serviciul Patrimoniu _____

Plan de amplasament si delimitare a imobilului

Scara 1:1000

Nr cadastral	Suprafata masurata	Adresa imobilului: intravilan
	38.00 mp	mun. Botosani, Al. Nucului nr. 5, sc.A, ap.3

Carte Funciara nr.		UAT	Botosani
--------------------	--	-----	----------

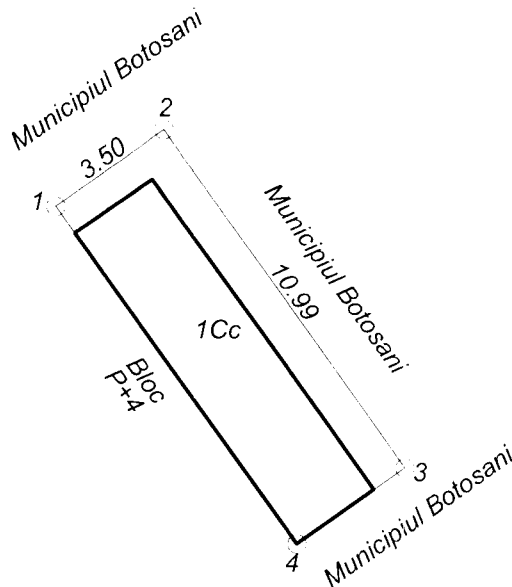

A. Date referitoare la teren				
Nr. parcela	Categoria de folosinta	Suprafata (mp)	Valoare de impozitare (lei)	Mentiuni
	Cc	38.00		Proprietate Municipiul Botosani; S = 38.45 mp
TOTAL		38.00		

B. Date referitoare la constructii				
Cod constr.	Suprafata construita la sol (mp)	Valoare de impozitare (lei)	Mentiuni	
C1	25.00		Extindere apartament proprietate Corut Ciprian	
TOTAL	25.00			

Suprafata totala masurata a imobilului = 38.45 mp

Suprafata din act = 38.45 mp

Executant: ing. Males George Catalin

Confirm executarea măsurătorilor la teren, corectitudinea întocmirii documentației cadastrale și corespondența acestora cu realitatea din teren

Semnătura și ștampila

Data: 27.06.2017

Inspector

Confirm introducerea imobilului în baza de date integrată și atribuirea numărului cadastral

Semnătura și parafa

Data.....

Ștampila BCPI

ANEXA Nr. 4

Plan de amplasament si delimitare a imobilului		
Scara 1:200		
Nr cadastral	Suprafata masurata	Adresa imobilului: intravilan
	9.00 mp	mun. Botosani, Al. Zorilor nr. 4, sc.B, parter
Carte Funciara nr.		UAT Botosani

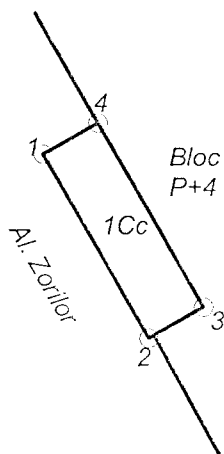

Nr. parcela		Categoria de folosinta	Suprafata (mp)	Valoare de impozitare (lei)	Mentiuni
		Cc	9.00		Proprietatea Municipiului Botosani; S = 9.40 mp
TOTAL			9.00		
Cod constr.		Suprafata construita la sol (mp)	Valoare de impozitare (lei)	Mentiuni	
C1		9.00		Extindere apartament proprietatea Stolci Liviu; Sc = 9.40 mp	
C2					
TOTAL		9.00			
Suprafata totala masurata a imobilului = 9.00 mp					
Suprafata din act = 9.00 mp					
Executant: ing. Males George Catalin Confirm executarea măsurătorilor la teren, corectitudinea întocmirii documentației cadastrale și corespondența acestora cu realitatea din teren Semnătura și ștampila Data: 27.06.2017			Inspector Confirm introducerea imobilului în baza de date integrată și atribuirea numărului cadastral Semnătura și parafa Data..... Ștampila BCPI		