

**ROMÂNIA**  
**JUDEȚUL BOTOȘANI**  
**MUNICIPIUL BOTOȘANI**  
**CONSILIUL LOCAL**

---

**PROIECT DE HOTĂRÂRE**  
**privind aprobarea organigramei și statului de funcții ale Filarmonicii de Stat Botoșani**

**CONSILIUL LOCAL AL MUNICIPIULUI BOTOȘANI,**

analizând propunerile domnului Primar Cătălin Mugurel Flutur cu privire la aprobarea organigramei și statului de funcții pentru Filarmonica de Stat Botoșani,

văzând raportul de specialitate al Serviciului Resurse Umane nr. 27077/2017 și raportul de avizare al Comisiei de specialitate a Consiliului local,

în baza dispozițiilor art. 36, alin. 3 lit. b) din Legea administrației locale nr. 215/2001 , republicată,

în temeiul art. 45 alin. (2) din Legea administrației publice locale nr. 215/2001, republicată în Monitorul Oficial al României, Partea I, nr. 123 din 20 februarie 2007 cu modificările și completările ulterioare,

**HOTĂRĂȘTE:**

**Art. 1** Se aprobă organigrama și statul de funcții ale Filarmonicii de Stat Botoșani, conform anexelor nr.1 și 2 la prezenta hotărâre.

**Art. 2** La data intrării în vigoare a prezentei hotărâri, anexele nr. 1 și 2 la HCL nr. 246 /2016 își încetează valabilitatea.

**Art. 3.** Primarul Municipiului Botoșani, prin Serviciile de specialitate și Filarmonica de Stat Botoșani vor duce la îndeplinire prevederile prezentei hotărâri.

**PREȘEDINTE DE ȘEDINȚĂ,**  
**Consilier, Călin George Bosovici**

**CONTRASEMNEAZĂ,**  
**Secretar, Oana Gina Georgescu**

**Botoșani, noiembrie 2017**  
**Nr.**

### Raport de specialitate

În conformitate cu prevederile art. 36 alin.3 lit"b" din Legea nr. 215 /2001 privind administrația publică locală ,republicată. **supunem spre aprobare Consiliului Local al Municipiului Botoșani , organigrama si statul de funcții ale Filarmonicii de Stat Botoșani .**

Numărul de personal prevăzut de **organigrama propusă spre aprobare este de 79 același ca și în anul precedent și se încadrează în normativul de personal prevăzut de OUG nr. 63/2010, cu modificările și completările ulterioare.**

Structura funcțiilor din cadrul Filarmonicii de Stat este alcătuită din :

**-funcții de conducere – 3 posturi** ( manager, director adjunet artistic , contabil șef ).

**-funcții de specialitate muzicală – 67 de posturi** , din care 1 post concert –maestru. 1 post consultant artistic. 1 post bibliotecar muzical, 1 post dirijor , 1 solist concertist , 1 șef orchestra și **orchestra simfonică 61 de posturi** ,

**- alte tipuri de funcții** ( financiar-contabilitate,muncitori din activitatea specifică instituțiilor muzicale, funcții comune)- **9 posturi.**

Statul de funcții supus spre aprobare Consiliului Local este întocmit conform prevederilor Legii nr. 153 / 2017 privind salarizarea personalului plătit din fonduri publice și cuprinde următoarele modificări în structura posturilor, aprobate de Consiliul Administrativ :

Artist instrumentist **VIOARA 1** - se transformă 1 post din gr. prof II. în artist instrumentist grad prof. I

Artist instrumentist **OBOI**- se transformă 1 post SEF PARTIDĂ gr. prof. I se transformă în șef partidă, în gr. prof. IA.

Artist instrumentist **TROMPETĂ** – se transformă 1 post artist instrumentist gr. prof. IA se transformă în șef partidă grad profesional IA.

Artist instrumentist **PERCUȚIE** – se transformă 1 post artist instrumentist gr. prof. I se transformă în șef partidă grad profesional IA.

Compartiment contabilitate - se transformă un post de economist , grad I , în referent treapta I A.

Transformările solicitate de conducerea Filarmonicii de Stat Botoșani au ca motivație organizarea examenelor de promovare în grad profesional ale artiștilor instrumentiști , cu încadrarea în bugetul alocat .

Având în vedere cele prezentate, vă rugăm să analizați și să hotărâți.

Administrator public,  
Adriana Zaiceanu

Director executiv,  
Mirela Gheorghita

Șef Serviciu,  
Anca Dumitrescu

**ORGANIGRAMA - FILARMONICA DE STAT BOTOSANI**

ANEXA I la HCL /2017

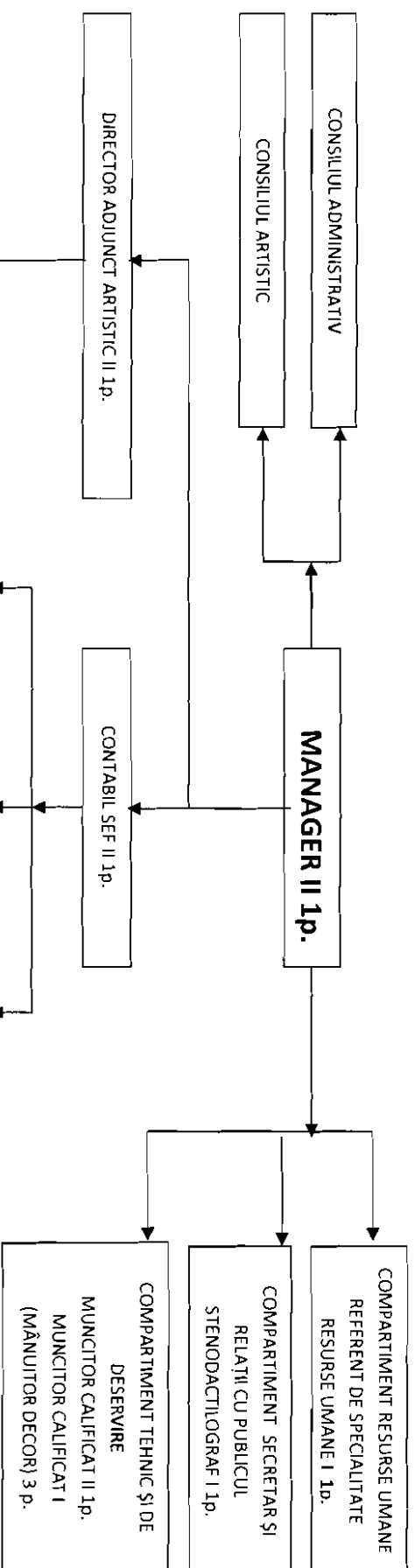

VIOARA a I-a 12p.	VIOARA a II-a 9p.	VIOLA 5p.	VIOLONCEL 5p.	CONTRABAS 4p.	HAR PA 1p.	FLAUT 3p.	OBOI 3p.	CLARINET 3p.	FAGOT 3p.	CORN 4p.	TROMPE TA 3p.	TROMBON 3p.	TUBA 1p.	PERCUTIE 3p.
CONCERT MAESTRU IA 1 p. SEF PARTIDA IA 2 p. ARTIST INSTR. I 6p. ARTIST INSTR. II 2 p. ARTIST INSTR. DEBUTANT 1 p.	SEF PARTIDA IA 1 p. ARTIST INSTR. I 5 p. ARTIST INSTR. II 3 p.	ARTIST INSTR. I 1 p. ARTIST INSTR. II 1 p. ARTIST INSTR. TRPT. PROF. II 3 p.	ARTIST INSTR. IA 1 p. SEF PARTIDA I 1 p. ARTIST INSTR. I 2 p. ARTIST INSTR. II 1 p.	SEF PARTIDA IA 1 p. SEF PARTIDA I 1 p. ARTIST INSTR. I 1 p. ARTIST INSTR. TRPT.PROF. I 1 p.	ARTIST INSTR. II 1 p.	ARTIST INSTR. DEBUTANT 1 p. ARTIST INSTR. I 1 p. ARTIST INSTR. II 1 p.	SEF PARTIDA IA 2 p. SEF PARTIDA I 1 p.	SEF PARTIDA IA 1 p. SEF PARTIDA I 2 p.	SEF PARTIDA IA 2 p. ARTIST INSTR. II 1 p.	SEF PARTIDA IA 2 p. ARTIST INSTR. I 2 p.	SEF PARTIDA IA 1 p. SEF PARTIDA I 1 p. ARTIST INSTR. I 1 p.	SEF PARTIDA IA 1 p. ARTIST INSTR. I 1 p. ARTIST INSTR. II 1 p.	ARTIST INSTR. DEBUTANT 1 p.	SEF PARTIDA I 2 p. SEF PARTIDA IA 1 p.

COMPARTIMENT ARTISTIC CONSULTANT  
ARTISTIC IA 1p.  
BIBLIOTECARMUZICAL I 1p.

DIRIJOR II 1p.

SOLIST CONCERTIST IA 1p.

SEF ORCHESTRA I 1 p

COMPARTIMENT ARTISTIC ORCHESTRA SIMFONICA 62p.

Președite de ședință,  
Consilier, Călin George Bosovici

Contrasemează  
Secretar, Dana Gina Georgescu

## Consiliul local Botoșani

**STATUL DE FUNCTII  
AL FILARMONICII DE STAT BOTOSANI  
NOIEMBRIE 2017**

**Anexa IV: CULTURA: I. Salarii de baza pentru functiile de specialitate din unitatile muzicale**

**A. Functii de conducere**

Nr. Crt	FUNCTIA	NIVELUL STUDIILOR	GRADUL	GRADATIA CORESP. TRANS. DE VECHIME
0	1	2	3	4
1	Manager	S	II	2
2	Director adjunct artistic	S	II	5
3	Contabil sef	S	II	5

**B. Functii de executie pe grade profesionale**

Nr crt	FUNCTIA DE EXECUTIE	NIVELUL STUDIILOR	GRAD SAU TRPT. PROF.	GRADATIA
0	1	3	4	5
4	Şef orchestră	S	I	5
5	Dirijor	S	II	5
6	Solist	S	IA	5
7	Consultant art.	S	IA	5
8	Concert maestru	S	IA	5
9	Sef partida vioara I	S	IA	5
10	Sef partida vioara I	S	IA	5
11	Artist instr. vioara I	S	I	5
12	Artist instr. vioara I	S	I	5
13	Artist instr. vioara I	S	I	5
14	Artist instr. vioara I	S	I	5
15	Artist instr. vioara I	S	I	2
16	Artist instr. vioara I	S	I	2
17	Artist instr. vioara I	S	II	2
18	Artist instr. vioara I	S	II	1
19	Artist instr. vioara I	S	DEBUTANT	-

Nr. Crt	FUNCTIA DE EXECUTIE	NIVELUL STUDIILOR	GRAD SAU TRPT. PROF.	GRADATIA
20	Sef partida vioara II	S	IA	5
21	Artist instr. vioara II	S	I	4
22	Artist instr. vioara II	S	I	3
23	Artist instr. vioara II	S	I	2
24	Artist instr. vioara II	S	I	3
25	Artist instr. vioara II	S	I	5
26	Artist instr. vioara II	S	II	5
27	Artist instr. vioara II	S	II	2
28	Artist instr. vioara II	S	II	1
29	Art. instr. viola	S	I	5
30	Art. instr. viola	S	II	1
31	Art. instr. viola	M	TRPT.PROF. II	5
32	Art. instr. viola	M	TRPT.PROF. II	3
33	Art. instr. viola	M	TRPT.PROF. II	5
34	Art. instr. violoncel	S	IA	5
35	Art. instr. violoncel	S	I	3
36	Sef partida violoncel	S	I	2
37	Art.instr. violoncel	S	I	5
38	Art.instr. violoncel	S	II	5
39	Sef partida contrabas	S	IA	5
40	Sef partida contrabas	S	I	2
41	Artist instr. contrabas	S	I	5
42	Artist instr. contrabas	M	TRPT.PROF. I	5
43	Artist instr. harpa	S	II	5
44	Sef partida flaut	S	DEBUTANT	-
45	Artist instr. flaut	S	I	5
46	Artist instr. flaut	S	II	5
47	Sef partida oboi	S	IA	5
48	Sef partida oboi	S	I	3
49	Sef partida oboi	S	IA	3
50	Sef partida clarinet	S	IA	5
51	Sef partida clarinet	S	I	3

52	Sef partida clarinet	S	I	3
53	Sef partida fagot	S	IA	5
54	Sef partida fagot	S	IA	5
55	Artist instr. fagot	S	II	5
56	Sef partida corn	S	IA	5
57	Sef partida corn	S	IA	3
58	Artist instr. corn	S	I	2
59	Artist instr. corn	S	I	5
60	Şef partida trompeta	S	IA	5
61	Sef partida trompeta	S	I	3
62	Artist instr. trompeta	S	I	5
63	Sef partida trombon	S	IA	5
64	Artist instr. trombon	S	I	5
65	Artist instr. trombon	S	II	-
66	Artist instr. tuba	S	II	-
67	Sef partida percutie	S	I	3
68	Sef partida percutie	S	I	3
69	Şef partida percutie	S	IA	2

**Anexa IV: CULTURA: I. Salarii de baza pentru functiile de specialitate din unitatile musical**  
**c.Muncitori din activitatea specifica institutiilor muzicale**

Nr. Crt.	FUNCTIA DE EXECUTIE	NIVELUL STUDIILOR	GRAD SAU TRPT. PROF.	GRADATIA
70	Muncitor calificat	M	I	5
71	Muncitor calificat	M	I	5
72	Muncitor calificat	M	I	5

**Anexa IV: CULTURA: III. Salarii de baza pentru functiile de specialitate din muzee si biblioteci**  
**a.Functii de executie pe grade profesionale**

Nr. Crt.	FUNCTIA DE EXECUTIE	NIVELUL STUDIILOR	GRAD SAU TRPT. PROF.	GRADATIA
73	Bibliotecar	S	I	5

**Anexa 1/c FUNCTII DE EXECUTIE DIN COMPARTIMENTE DE CONTABILITATE, FINANCIAR**

**I. Salarii de baza pentru activitatea de specialitate**

**b. Functii de executie pe grade profesionale**

Nr . Cr t.	FUNCTIA DE EXECUTIE	NIVELUL STUDIILOR	GRAD SAU TRPT. PROF.	GRADATIA
74	REFERENT	M	IA	5

**Anexa 1/c FUNCTII DE EXECUTIE DIN COMPARTIMENTE DE CONTABILITATE, FINANCIAR**

**I. Salarii de baza pentru activitatea de specialitate**

**b. Functii de executie pe grade profesionale**

Nr. Cr t.	FUNCTIA DE EXECUTIE	NIVELUL STUDIILOR	GRAD SAU TRPT. PROF.	GRADATIA
75	Refrent (organizator spectacole)	S	II	5
76	Referent de specialitate resurse umane	S	I	5

**Anexa 1/d ALTE FUNCTII COMUNE DIN SECTORUL BUGETAR:**

**Salarii de baza pentru personalul din activitatea de secretariat-administrativ gospodarie, intretinere-reparatii si deservire**

**b. functii de executie pe trepte profesionale**

Nr . Cr t.	FUNCTIA DE EXECUTIE	NIVELUL STUDIILOR	GRAD SAU TRPT. PROF.	GRADATIA
77	Stenodactilograf	M	I	5
78	Casier- magaziner	M	I	5
79	Muncitor calificat	G	II	5

Preşedinte de şedinţă,  
Consilier, Călin George Bosovici

Contrasemnează,  
Secretar, Oana Gina Georgescu



Filarmonica de Stat Botoșani

Cod fiscal: 3433955

Str. Marchian nr.5, Botoșani - 710211

Telefon – Fax: 0231/516 510 – director

Telefoane: 0231/581 009 – contabilitate

0231/581 039 – secretariat muzical

E-mail: filarmonicabotosani@yahoo.comd

Nr. 1301 / 15.11.2017

*Imo. A. Zoiceanu  
+ R.U  
15.11.2017*

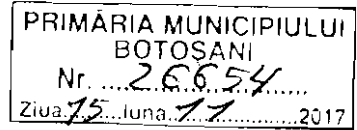

Către,

PRIMARIA MUNICIPIULUI BOTOSANI

Ca urmare a discuțiilor și deciziilor stabilite în ședința Consiliului Administrativ din data de 09.11.2017 și precizate în procesul verbal nr.1280 / 09.11.2017, cu privire la organizarea examenelor pentru promovarea artiștilor instrumentiști și a șefilor de partide, precum și a referatului nr. 1203 / 31.10.2017, întocmit de d-na contabil șef Cătălina Macove, vă rugăm să aprobați modificările statutului de funcții și a organigramei după cum urmează:

**VIOARA I** – se transformă 1 post din artist instrumentist gr. prof. II în artist instrumentist gr. prof. I;

**OBOI** – se transformă 1 post șef partidă gr. prof. I în șef partidă gr. prof. IA;

**TROMPETĂ** – se transformă 1 post artist instrumentist gr. prof. IA în șef partidă gr. prof. IA;

**PERCUȚIE** – se transformă 1 post artist instrumentist gr. prof. I în șef partidă gr. prof. IA;

**COMPARTIMENT CONTABILITATE** - se transformă 1 post economist gr. prof. I în referent tr. prof. IA.

Atașăm prezentei anexa I – Statul de funcții noiembrie 2017 și anexa II – Organigrama.



Întocmit  
Referent de specialitate R.U  
Elena Aivăncesei





Filarmonica de stat Botoșani  
 Cod fiscal: 3433955  
 Marchian nr.5, Botoșani - 710211  
 Telefon – Fax: 0231/516 510 – director  
 Telefoane: 0231/581 009 – contabilitate  
 0231/581 039 – secretariat muzical  
 E-mail: [filarmonicabotosani@yahoo.com](mailto:filarmonicabotosani@yahoo.com)  
[filarmonicabotosani1953@gmail.com](mailto:filarmonicabotosani1953@gmail.com)

Nr. 1302 / 15.11.2017

**STATUL DE FUNCTII  
 AL FILARMONICII DE STAT BOTOSANI  
 NOIEMBRIE 2017**

Anexa IV: CULTURA: I.Salarii de baza pentru functiile de specialitate din unitatile muzicale

**A.Functii de conducere**

Nr. Crt.	FUNCTIA	NIVELUL STUDIILOR	GRADUL	GRADATIA CORESP.TRANS. DE VECHIME
0	1	2	3	4
1	Manager	S	II	2
2	Director adjunct artistic	S	II	5
3	Contabil sef	S	II	5

**B.Functii de executie pe grade profesionale**

Nr. Crt.	FUNCTIA DE EXECUTIE	NIVELUL STUDIILOR	GRAD SAU TRPT.PROF.	GRADATIA
0	1	3	4	5
4	Şef orchestră	S	I	5
5	Dirijor	S	II	5
6	Solist	S	IA	5
7	Consultant art.	S	IA	5
8	Concert maestru	S	IA	5
9	Sef partida vioara I	S	IA	5
10	Sef partida vioara I	S	IA	5
11	Artist instr. vioara I	S	I	5
12	Artist instr. vioara J	S	I	5
13	Artist instr. vioara I	S	I	5
14	Artist instr. vioara I	S	I	5
15	Artist instr. vioara J	S	I	2
16	Artist instr. vioara I	S	I	2
17	Artist instr. vioara I	S	II	2
18	Artist instr. vioara J	S	II	1
19	Artist instr. vioara J	S	DEBUTANT	-

Nr. Crt.	FUNCTIA DE EXECUTIE	NIVELUL STUDIILOR	GRAD SAU TRPT.PROF.	GRADATIA
20	Şef partida vioara II	S	IA	5
21	Artist instr. vioara II	S	I	4
22	Artist instr. vioara II	S	I	3
23	Artist instr. vioara II	S	I	2
24	Artist instr. vioara II	S	I	3
25	Artist instr. vioara II	S	I	5
26	Artist instr. vioara II	S	II	5
27	Artist instr. vioara II	S	II	2
28	Artist instr. vioara II	S	II	1
29	Art. instr. viola	S	I	5
30	Art. instr. viola	S	II	1
31	Art. instr. viola	M	TRPT.PROF.II	5
32	Art. instr. viola	M	TRPT.PROF.II	3
33	Art. instr. viola	M	TRPT.PROF.II	5
34	Art. instr. violoncel	S	IA	5
35	Art. instr. violoncel	S	I	3
36	Şef partida violoncel	S	I	2
37	Art. instr. violoncel	S	I	5
38	Art. instr. violoncel	S	II	5
39	Şef partida contrabas	S	IA	5
40	Şef partida contrabas	S	I	2
41	Artist instr. contrabas	S	I	5
42	Artist instr. contrabas	M	TRPT.PROF.I	5
43	Artist instr. harpa	S	II	5
44	Şef partida flaut	S	DEBUTANT	-
45	Artist instr. flaut	S	I	5
46	Artist instr. flaut	S	II	5
47	Şef partida oboi	S	IA	5
48	Şef partida oboi	S	I	3
49	Şef partida oboi	S	IA	3
50	Şef partida clarinet	S	IA	5
51	Şef partida clarinet	S	I	3
52	Şef partida clarinet	S	I	3
53	Şef partida fagot	S	IA	5
54	Şef partida fagot	S	IA	5
55	Artist instr. fagot	S	II	5
56	Şef partida corn	S	IA	5
57	Şef partida corn	S	IA	3
58	Artist instr. corn	S	I	2
59	Artist instr. corn	S	I	5
60	Şef partida trompeta	S	IA	5
61	Şef partida trompeta	S	I	3
62	Artist instr. trompeta	S	I	5
63	Şef partida trombon	S	IA	5
64	Artist instr. trombon	S	I	5
65	Artist instr. trombon	S	II	-
66	Artist instr. tuba	S	II	-
67	Şef partida percutie	S	I	3
68	Şef partida percutie	S	I	3
69	Şef partida percutie	S	IA	2

**Anexa IV: CULTURA: I. Salarii de baza pentru functiile de specialitate din unitatile musical  
c.Muncitori din activitatea specifica institutiilor muzicale**

Nr. Crt.	FUNCTIA DE EXECUTIE	NIVELUL STUDIILOR	GRAD SAU TRPT.PROF.	GRADATIA
70	Muncitor calificat	M	I	5
71	Muncitor calificat	M	I	5
72	Muncitor calificat	M	I	5

**Anexa IV: CULTURA: III. Salarii de baza pentru functiile de specialitate din muzee si biblioteci**

**a.Functii de exccutie pe grade profesionale**

Nr. Crt.	FUNCTIA DE EXECUTIE	NIVELUL STUDIILOR	GRAD SAU TRPT.PROF.	GRADATIA
73	Bibliotecar	S	I	5

**Anexa 1/c FUNCTII DE EXECUTIE DIN COMPARTIMENTE DE CONTABILITATE, FINANCIAR**

**I.Salarii de baza pentru activitatea de specialitate**

**b.Functii de exccutie pe grade profesionale**

Nr. Crt.	FUNCTIA DE EXECUTIE	NIVELUL STUDIILOR	GRAD SAU TRPT.PROF.	GRADATIA
74	REFERENT	M	IA	5

**Anexa 1/c FUNCTII DE EXECUTIE DIN COMPARTIMENTE DE CONTABILITATE, FINANCIAR**

**I.Salarii de baza pentru activitatea de specialitate**

**b.Functii de executie pe grade profesionale**

Nr. Crt.	FUNCTIA DE EXECUTIE	NIVELUL STUDIILOR	GRAD SAU TRPT.PROF.	GRADATIA
75	Refrent (organizator spectacole)	S	II	5
76	Referent de specialitate resurse umane	S	I	5

Anexa 1/d ALTE FUNCTII COMUNE DIN SECTORUL BUGETAR:

Salarii de baza pentru personalul din activitatea de secretariat-administrativ gospodarie, intretinere-reparatii si deservire

b.functii de executie pe trepte profesionale

Nr. Crt.	FUNCTIA DE EXECUTIE	NIVELUL STUDIILOR	GRAD SAU TRPT.PROF.	GRADATIA
77	Stenodactilograf	M	I	5
78	Casier- magaziner	M	I	5
79	Muncitor calificat	G	II	5

FILARMONICA DE STAT BOTOSANI  
MANAGER  
MIHAI SIRBU



INTOCMIT  
AIVANCESEI ELENA  
REFERENT DE SPECIALITATE R.U

A handwritten signature in black ink, appearing to be "Aivancesei Elena".

# ORGANIGRAMA - FILARMONICA DE STAI BOTOSANI ( 79 posturi )

## ANEXA II

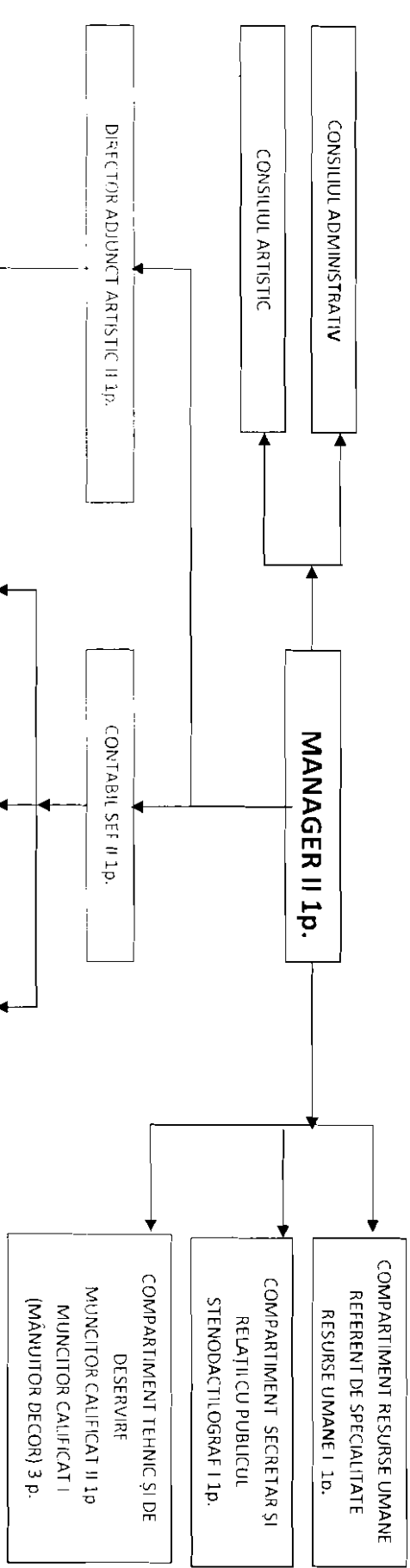

VIOARA a I-a 12p.	CONCERT MAESTRU IA 1 p. SEF PARTIDA IA 2 p. ARTIST INSTR. I 6p. ARTIST INSTR. II 2 p. ARTIST INSTR. DEBUTANT 1 p.
VIOARA a II-a 9p.	SEF PARTIDA IA 1 p. ARTIST INSTR. I 5 p. ARTIST INSTR. II 3 p.
VIOLA 5p.	ARTIST INSTR. I 1 p. ARTIST INSTR. II 1 p. ARTIST INSTR. TRPT. PROF. II 3 p.
VIOLONCEL 5p.	ARTIST INSTR. IA 1 p. SEF PARTIDA I 1 p. ARTIST INSTR. I 2 p. ARTIST INSTR. II 1 p.
CONTRABAS 4p.	SEF PARTIDA IA 1 p. SEF PARTIDA I 1 p. ARTIST INSTR. I 1 p. ARTIST INSTR. TRPT. PROF. I 1 p.
HAR PA 1p.	ARTIST INSTR. II 1 p.
FLAUT 3p.	ARTIST INSTR. DEBUTANT 1 p. ARTIST INSTR. I 1 p. ARTIST INSTR. II 1 p.
OBOI 3p.	SEF PARTIDA IA 2 p. SEF PARTIDA I 1 p.
CLARINET 3p.	SEF PARTIDA IA 1 p. SEF PARTIDA I 2 p.
FAGOT 3p.	SEF PARTIDA IA 2 p. ARTIST INSTR. II 1 p.
CORN 4p.	SEF PARTIDA IA 2 p. ARTIST INSTR. I 2 p.
TROMPE TA 3p.	SEF PARTIDA IA 1 p. SEF PARTIDA I 1 p. ARTIST INSTR. I 1 p.
TROMBON 3p.	SEF PARTIDA IA 1 p. ARTIST INSTR. I 1p. ARTIST INSTR. II 1 p.
TU BA 1p.	ARTIST INSTR. DEBUTANT 1 p.
PERCUTIE 3p.	SEF PARTIDA I 2 p. SEF PARTIDA IA 1 p.

**MANAGER**  
**MIHAI SIRBU**

**INTOCMIT**  
**Referent de specialitate R.U. - PINA AIVANCI-SI**