

**ROMÂNIA**  
**JUDEȚUL BOTOȘANI**  
**MUNICIPIUL BOTOȘANI**  
**CONSILIUL LOCAL**

**PROIECT DE HOTĂRÂRE**  
**privind completarea inventarului bunurilor aparținând domeniului privat**  
**al municipiului Botoșani**

**CONSILIUL LOCAL AL MUNICIPIULUI BOTOȘANI**

analizând propunerea domnului Primar Cătălin Mugurel Flutur privind completarea inventarului bunurilor aparținând domeniului privat al municipiului Botoșani,

văzând raportul de specialitate al Biroului Cadastru, precum și raportul de avizare al comisiei de specialitate a Consiliului Local,

în baza art. 36 alin. (2) lit. c) și alin.(5) lit. b) și a art.122 din Legea nr.215/2001 republicată, cu modificările și completările ulterioare,

în temeiul art. 45 alin. (2) din Legea administrației publice locale nr.215/2001, republicată în Monitorul Oficial al României, Partea I, nr.123 din 20 februarie 2007, cu modificările și completările ulterioare,

**HOTĂRĂȘTE:**

**Art. 1** (1) Se aprobă completarea inventarului bunurilor aparținând domeniului privat al municipiului Botoșani cu următorul obiectiv :

<b>Nr. Crt.</b>	<b>Adresa obiectiv</b>	<b>Tip obiectiv, caracteristici</b>
1	Str. Peneș Curcanul nr. 4A	Teren CC – 44,00 mp
2	Str. Prieteniei nr. 4, sc. D – adiacent ap. 4	Teren CC – 22,00 mp
3	B-dul Mihai Eminescu nr. 8 – garaj poz. 23	Teren CC – 21,00 mp
4	Aleea Pinului nr. fn – baterie garaje, garaj poz. 8	Teren CC – 39,00 mp
5	Aleea Trandafirilor nr. 15	Teren CC – 235,00 mp
6	Str. Nicolae Iorga nr. 43, sc. A - adiacent ap.1	Teren CC – 30,00 mp
7	Str. Primăverii nr. 11 – baterie garaje, garaj poz. 16	Teren CC – 20,00 mp
8	Calea Națională nr. 7, sc. C – adiacent ap. 1	Teren CC – 8,75 mp
9	Aleea Curcubeului nr. 3, sc. B – adiacent ap. 2	Teren CC – 12,00 mp
10	Str. Teatrului nr. 4 – baterie garaje, garaj poz. 31	Teren CC – 19,00 mp
11	Str. Primăverii nr. 9 – baterie garaje, garaj	Teren CC – 17,00 mp

(2) Bunurile prevăzute la alin. (1) se identifică prin planșele anexe nr. 1 - 11 la prezenta hotărâre.

**Art. 2** Se anulează din inventarul bunurilor aparținând domeniului privat al municipiului Botoșani imobilul prevăzut la art. 1 alin. (1) poz. nr. 1 din H.C.L. nr. 35/28.02.2017 - teren, având categoria de folosință CC, în suprafață de 24,00 mp, situat în str. Independenței nr. 5 - și se inventariază terenul în suprafață de 28,90 mp, la adresa de mai sus, identificat în anexa nr. 12 la prezenta hotărâre, deoarece suprafața concesionată a fost suplimentată conform actului adițional nr. 5 din 12.03.2009 la contractul de concesiune nr. 1168 din 10.09.1996.

**Art. 3** Primarul municipiului Botoșani, prin serviciile aparatului de specialitate va duce la îndeplinire prevederile prezentei hotărâri.

**Președinte de ședință,  
Consilier, Iulian Blaga**

**Contrasemnează,  
Secretar,  
Oana Gina Ciomaga Georgescu**

**Botoșani, 31 mai 2017  
Nr.**



Nr./Inițiale/Data: 460/ I.D.A.I. 22.05.2017

Structură: Biroul Cadastru imobiliar și edilitar

**Proces-verbal**  
al Comisiei de inventariere a terenurilor aparținând domeniului privat al  
municipiului Botoșani,  
supuse procedurilor de înscriere în cartea funciară

Comisia, întrunită în plen, a analizat următoarele solicitări:

Nr. Crt.	Adresa obiectiv	Tip obiectiv, caracteristici
1	Str. Peneș Curcanul nr. 4A	Teren CC – 44,00 mp
2	Str. Prieteniei nr. 4, sc. D – adiacent ap. 4	Teren CC – 22,00 mp
3	B-dul Mihai Eminescu nr. 8 – garaj poz. 23	Teren CC – 21,00 mp
4	Aleea Pinului nr. fn – baterie garaje, garaj poz. 8	Teren CC – 39,00 mp
5	Aleea Trandafirilor nr. 15	Teren CC – 235,00 mp
6	Str. Nicolae Iorga nr. 43, sc. A - adiacent ap.1	Teren CC – 30,00 mp
7	Str. Primăverii nr. 11 – baterie garaje, garaj poz. 16	Teren CC – 20,00 mp
8	Calea Națională nr. 7, sc. C – adiacent ap. 1	Teren CC – 8,75 mp
9	Aleea Curcubeului nr. 3, sc. B – adiacent ap. 2	Teren CC – 12,00 mp
10	Str. Teatrului nr. 4 – baterie garaje, garaj poz. 31	Teren CC – 19,00 mp
11	Str. Primăverii nr. 9 – baterie garaje, garaj	Teren CC – 17,00 mp
12	Str. Independenței nr. 5	Teren CC – 28,90 mp

Pentru amplasamentele în discuție, comisia a constatat:

- terenurile nu sunt revendicate conform legislației privind măsuri reparatorii pentru bunuri preluate abuziv,
- terenurile nu fac obiectul litigiilor.



În aceste condiții, comisia, cu un număr de 6 voturi pentru, 0 voturi împotriva, 0 abțineri, decide să propună compartimentelor de specialitate promovarea proiectului de hotărâre pentru inventarierea în domeniul privat.

Președinte – Viceprimar \_\_\_\_\_  
Membri - Dorin Palaghiu, Birou Cadastru \_\_\_\_\_  
- Dieaconu Răzvan Mihai, Birou Cadastru \_\_\_\_\_  
- Daniliuc Alin-Ionuț, Birou Cadastru \_\_\_\_\_  
- Artimon Gabriela, Serviciul Patrimoniu \_\_\_\_\_  
- Claudia Cical, Serviciul Patrimoniu \_\_\_\_\_  
Secretar - Dana Dumitraș, Serviciul Patrimoniu \_\_\_\_\_



Nr./Data : 4602 / 14.05.2017

Structură: Biroul Cadastru imobiliar și edilitar

Aprob,  
Viceprimar  
Marian Murariu

## **Raport de specialitate**

Proiectul de hotărâre supus atenției propune includerea în domeniul privat al municipiului a unor obiective proprietatea municipiului, concesionate/închiriate către terți, pentru care s-au demarat procedurile de înscriere a dreptului de proprietate a municipiului asupra terenului și a investitorilor pentru construcții. Hotărârea este un document necesar Oficiului de Cadastru și Publicitate Imobiliară pentru emiterea cărții funciare. Costurile aferente sunt suportate de către solicitanți.

Având în vedere că sunt respectate dispozițiile legale incidente în materie, propunem adoptarea proiectului în forma prezentată.

Șef Birou Cadastru imobiliar și edilitar,  
Dorin Palaghiu

Intocmit,  
Referent  
Daniliuc Alin-Ionuț

**Plan de amplasament și delimitare a imobilului**

Scara 1: 200

Nr. cadastral	Suprafața măsurată a imobilului (mp)	Adresa imobilului
	44	Municipiul Botoșani, Str. Peșeș Curcanul, jud. Botoșani

Nr. Cartea Funciară	Unitatea Administrativ Teritorială (UAT)
	Botoșani

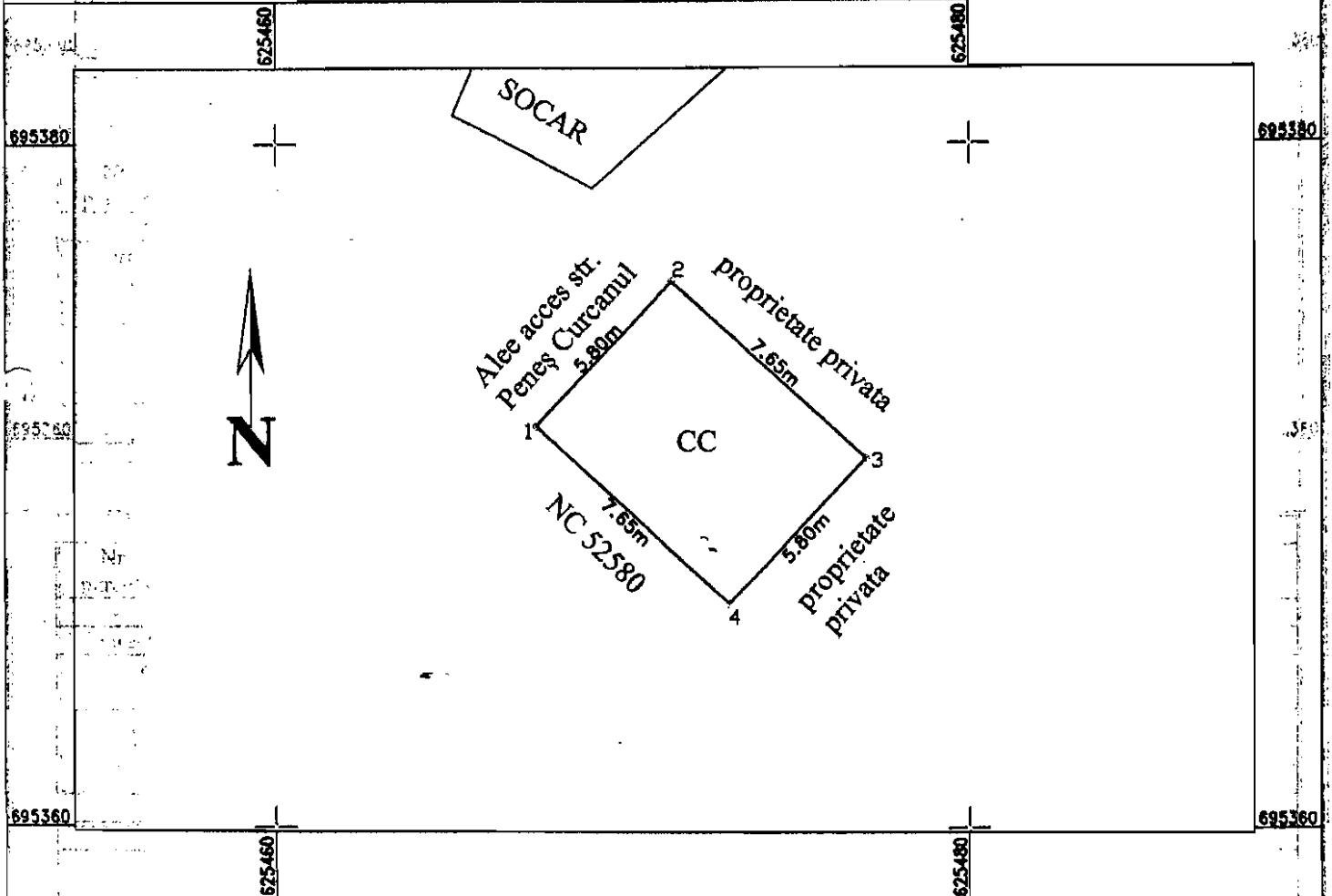

**A. Date referitoare la teren**

Nr. parcelă	Categorie de folosință	Suprafața (mp)	Mențiuni
-	CC	44	Teren construit
Total		44	-

**B. Date referitoare la construcții**

Cod	Destinația	Suprafața construită la sol (mp)	Mențiuni
-	-	-	-
Total		-	-

Suprafața totală măsurată a imobilului = 44 mp

Suprafața din act = 44 mp

<p><b>Executant Ing. Harasim Dorin-Constantin</b> (nume, prenume)</p> <p>Confirm executarea măsurătorilor la teren, corectitudinea întocmirii documentației cadastrale și corespondența acesteia cu realitatea din teren</p> <p>Semnătura și ștampila</p> <p>Data: 18.04.2015</p>	<p><b>Inspector</b></p> <p>Confirm introducerea imobilului în baza de date integrată și atribuirea numărului cadastral</p> <p>Semnătura și parafa</p> <p>Data.....</p> <p>Ștampila BCPI</p>
---	---

Plan de amplasament și delimitare a imobilului

Scara 1: 100

Nr. cadastral	Suprafața măsurată a imobilului (mp)	Adresa imobilului
	22 mp	Strada Prieteniei nr.4, bl.V3, scara D, parter

Nr. Cartea Funciară	Unitatea Administrativ Teritorială (UAT)
	Botosani - 101

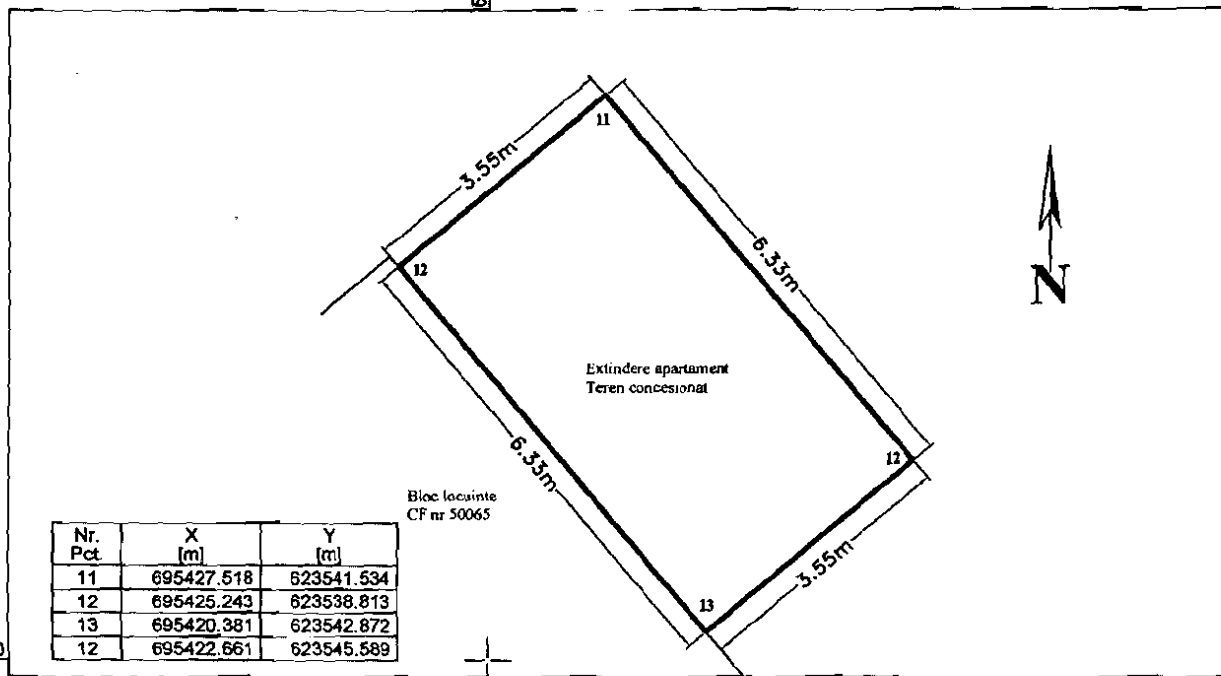

Nr. Pct.	X [m]	Y [m]
11	695427.518	623541.534
12	695425.243	623538.813
13	695420.381	623542.872
14	695422.661	623545.589

Bloc locuinte  
CF nr 50065

A. Date referitoare la teren

Nr. parcelă	Categorie de folosință	Suprafața (mp)	Mențiuni
	CC	22	Teren intravilan.
Total		22	

B. Date referitoare la construcții

Cod	Destinația	Suprafața construită la sol (mp)	Mențiuni
CI	CL	22	Extindere apartament construita in anul 2013.
Total			

Suprafața totală măsurată a imobilului = 22 mp  
Suprafața din act = 22 mp

<p><b>Executant</b> SC CADASPLAN SOLUTIONS SRL Confirm executarea măsurătorilor la teren, corectitudinea întocmirii documentației cadastrale și corespondența acesteia cu realitatea din teren</p> <p>Semnătura și ștampila</p>	<p><b>Inspector</b> Confirm introducerea imobilului în baza de date integrată și atribuirea numărului cadastral</p> <p>Semnătura și parafa</p> <p>Data.....</p> <p>Ștampila BCPI</p>
---	--

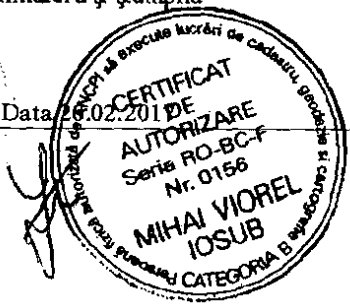
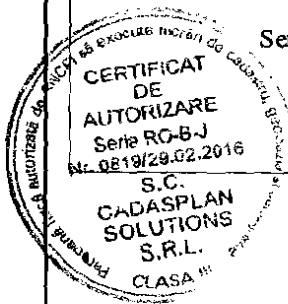

Plan de amplasament și delimitare a imobilului

Scara 1: 200

Nr. cadastral	Suprafața măsurată a imobilului (mp)	Adresa imobilului
	21	Intravilan Municipiul Botoșani, B-dul Mihai Eminescu nr.8 (fostă str.Sucevei nr.5), garaj poz. 23, județul Botoșani
Nr. Cartea Funciară	Unitatea Administrativ Teritorială (UAT)	
	BOTOȘANI	

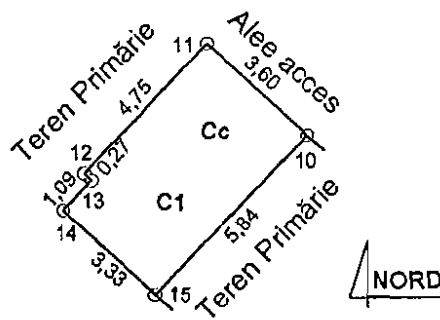

A. Date referitoare la teren			
Nr. parcelă	Categorie de folosință	Suprafața (mp)	Mențiuni
	Cc	21	Împrejmuit
Total		21	
B. Date referitoare la construcții			
Cod	Destinația	Suprafața construită (a sol (mp)	Mențiuni
C1	CA	21	Garaj poz.23, construit din cărămidă, acoperit cu tablă - proprietar MANOLACHE MARIANA
Total		21	
Suprafața totală măsurată a imobilului = 21 mp			
Suprafața din act = 17 mp			
<p>Executant , <b>CLAPON MIHAL SANDU</b></p> <p>Confirm executarea măsurătorilor la teren, corectitudinea întocmirii documentației cadastrale și corespondența acesteia cu realitatea din teren.</p> <p>Semnătura și ștampila</p> <p>Data: 12.03.2017</p>		<p>Inspector</p> <p>Confirm introducerea imobilului în baza de date integrată și atribuirea numărului cadastral</p> <p>Semnătura și parafa</p> <p>Data.....</p> <p>Ștampila BCPI</p>	



**Plan de amplasament și delimitare a imobilului**

Scara 1: 100

Nr. cadastral	Suprafața măsurată a imobilului (mp)	Adresa imobilului
	39,00	Intravilan Mun. BOTOSANI, boxa nr. 8, Aleea Pinului, alveola "L", Jud. BOTOSANI

Nr. Cartea Funciară	Unitatea Administrativ Teritorială (UAT)
	BOTOSANI

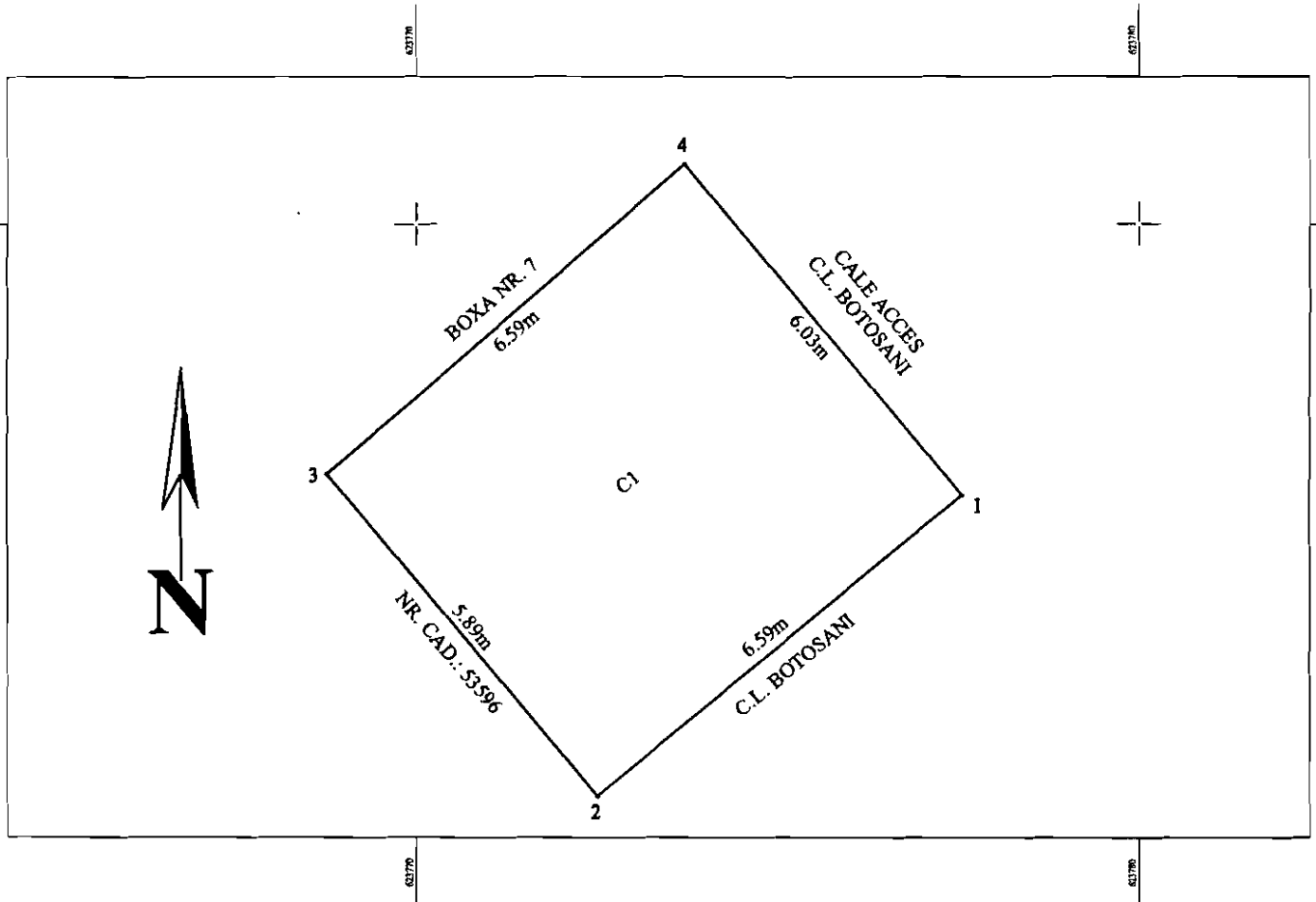

**A. Date referitoare la teren**

Nr. parcelă	Categorie de folosință	Suprafața (mp)	Mențiuni
1	CC	39,00	Teren situat in Intravilan Mun. BOTOSANI, Aleea Pinului, alveola "L", Jud. BOTOSANI
<b>Total</b>		<b>39,00</b>	-

**B. Date referitoare la construcții**

Cod	Destinația	Suprafața construită la sol (mp)	Mențiuni
1	CA	39,00	Garaj-boxa.
<b>Total</b>		<b>39,00</b>	-

Suprafața totală măsurată a imobilului = 39,00 mp

Suprafața din act = 38,15 mp

<p><b>Executant</b>  <b>S.C. GENERAL TOPOCAD PROIECT S.R.L.</b>                  Confirma executarea măsurătorilor la teren, corectitudinea și autenticitatea documentației cadastrale și corespondența acesteia cu realitatea din teren.                  S.C. GENERAL TOPOCAD PROIECT S.R.L.                  Semnătura și ștampila</p> <p><b>CERTIFICAT DE AUTORIZARE</b>                  Seria RO-BT nr. 009                  BUTNARI                  MARIUS BOGDAN                  CATEGORIA B</p> <p><b>CERTIFICAT</b>                  Confirma introducerea imobilului în baza de date integrată și atribuirea numărului cadastral                  Semnătura și parafa                  Data.....</p> <p>Data: 23.03.2017</p>	<p><b>Inspector</b></p> <p>Confirma introducerea imobilului în baza de date integrată și atribuirea numărului cadastral</p> <p>Semnătura și parafa</p> <p>Data.....</p> <p>Ștampila OCPI</p>
---	--

**PLAN DE AMPLASAMENT ȘI DELIMITARE A IMOBILULUI**

Scara 1: 200

Nr. cadastral	Suprafață măsurată a imobilului	Adresa Imobilului
	235 mp	MUN. BOTOSANI, ALEEA TRANDAFIRILOR NR.15
Nr. Cartea Funciară		Unitatea Administrativ Teritorială (UAT)
		BOTOSANI

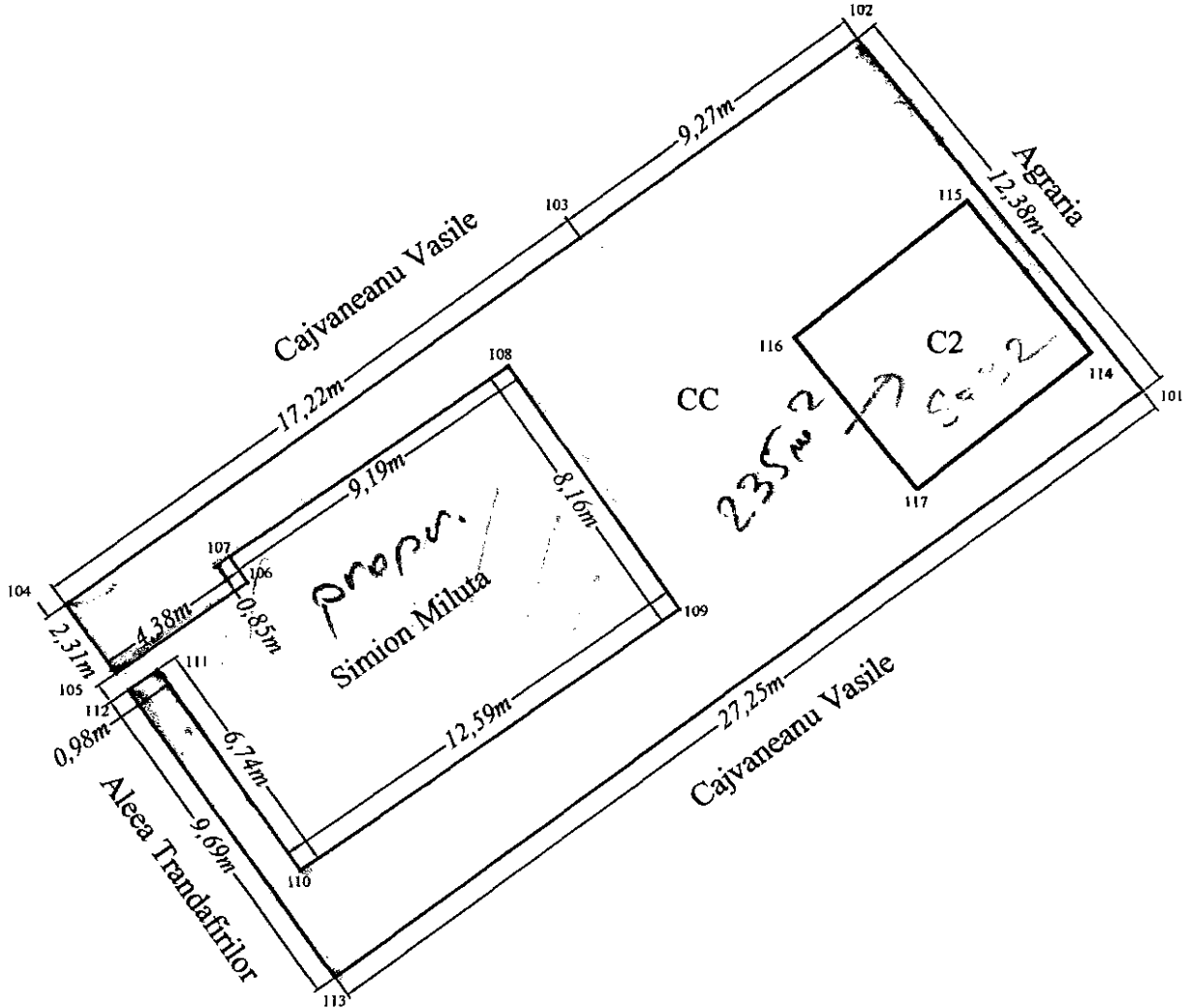

A. Date referitoare la teren			
Nr. Parcelă	Categorie de folosință	Suprafața (mp)	Mențiuni
	CC	235	TEREN INTRAVILAN TOTAL IMPREJMUIT.
Total		235	
B. Date referitoare la construcții			
Cod	Destinația	Suprafața construită la sol (mp)	Mențiuni
C2	CA	32	ANEXA GOSPODAREASCA parter construita în anul 2000 din caramida, acoperita cu tigla, fara certificat de performanta energetica. Suprafata construita la sol 32,10 mp.
Total		32	
Suprafața totală măsurată a imobilului = 235 mp			
Suprafața din act = 236 mp			
Executant: <b>sc CARTO NORD EST srl</b> Confirma executarea măsurătorilor la teren în conformitate cu cerințele tehnice și corectitudinea întocmirii documentației cadastrale și corespondența acesteia cu realitatea din teren. <b>AUTORIZARE</b> Seria RO-B-J Nr. 0572 Clasa Data 20.04.2017		Inspector, Confirma introducerea imobilului în baza de date interogată și atribuirea numărului cadastral Semnătura și parafa Data	

SC CARTO NORD EST SRL  
 EUSEBIU LAURENTIU  
 Seria RO-B-F Nr. 1794

Plan de amplasament si delimitare a imobilului

Scara 1 : 100

Nr. cadastral	Suprafata masurata a imobilului (mp)	Adresa imobilului
2987	30	mun. Botosani, str. Nicolae Iorga nr. 29, Bl. K2
Nr. Carte Funciara	Unitatea Administrativ Teritoriala (U.A.T.)	
57879	BOTOȘANI	

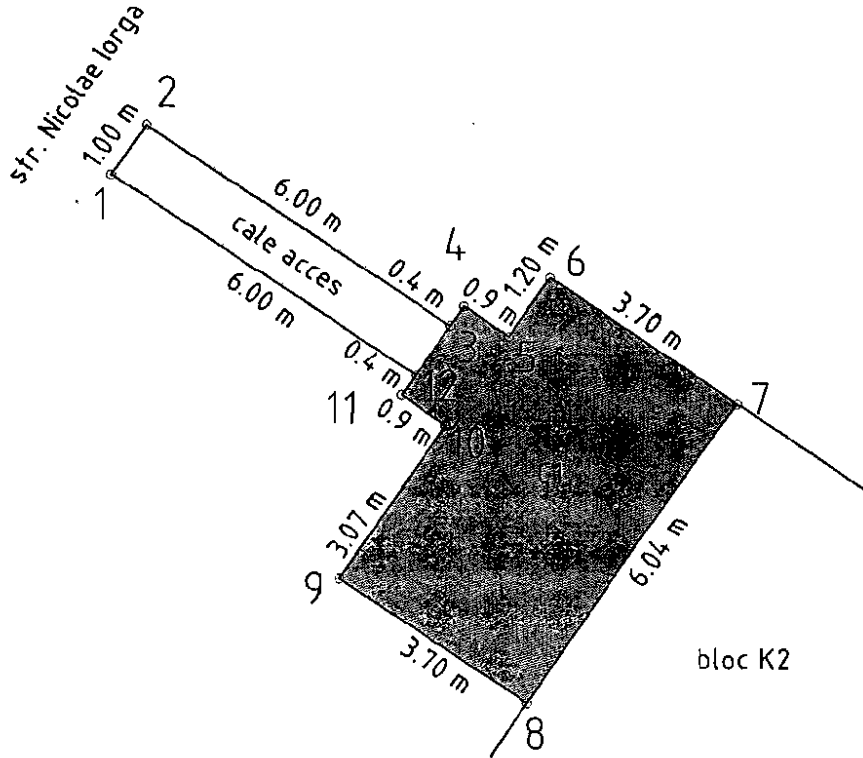

A. Date referitoare la teren			
Nr. parcelă	Categoria de folosință	Suprafata (mp)	Mențiuni
-	CC	30	teren intravilan împrejmuit cu gard
<b>TOTAL</b>		<b>30</b>	
B. Date referitoare la construcții			
Cod	Destinația	Suprafata construită la sol (mp)	Mențiuni
C1	CIE	24	S. construită la sol=24 mp; Cale de acces cu suprafata construită la sol de 6 mp
<b>TOTAL</b>		<b>24</b>	
Suprafata totala masurata a imobilului = 30 mp			
Suprafata din act = 30 mp			
Executanți: <b>BĂRȘANU</b> Autorizare Seria RO-BT-FN/0077 Confirma executarea măsurătorilor în teren, corectitudinea întocmirii documentației cadastrale și corespundența actului cu realitatea din teren. Semnatura și ștampila: <b>BĂRȘANU</b> Data: 05.2011		Inspector Confirma introducerea imobilului în baza de date integrată și atribuirea numărului cadastral Semnatura și parafa Data: ..... Ștampila B.C.P.I.	

## Plan de amplasament și delimitare a imobilului

Scara 1:100

Nr. cadastral	Suprafața măsurată a imobilului (mp)	Adresa imobilului:
	20.00 mp	Strada Primaverii nr. 11, baterie garaje, poziția nr. 16

Nr. Cartea Funciară	Unitatea Administrativ Teritorială (UAT)
	Botosani

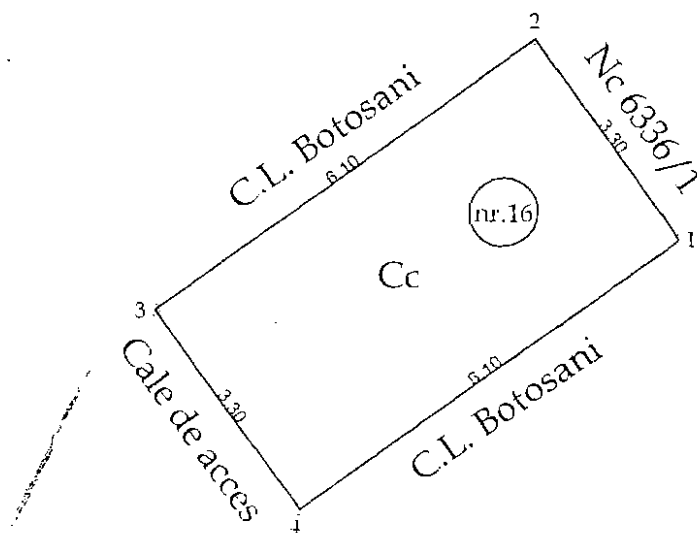

A. Date referitoare la teren			
Nr. parcelă	Categorie de folosință	Suprafața (mp)	Mențiuni
	Cc	20	Teren intravilan construit.
Total		20	
B. Date referitoare la construcții			
Cod	Destinația	Suprafața construită la sol (mp)	Mențiuni
Total			
Suprafața totală măsurată a imobilului = 20 mp Suprafața din aet = 20 mp			
<b>Executant: ing. Neculăeș Andrei Alex</b> (nume, prenume) Confirm executarea măsurătorilor la teren, corectitudinea întocmirii documentației cadastrale și corespondența acestora cu realitatea din teren. Semnătura și ștampila   Data: 02.05.2017		<b>Inspector</b> Confirm introducerea imobilului în baza de date integrată și atribuirea numărului cadastral Semnătura și parafa Data..... Ștampila BCPI	

\* În situația în care există numere cadastrale pentru imobilele vecine, în locul numelui vecinului se va trece numărul cadastral, iar în lipsa numărului cadastral numărul topografic sau numărul administrativ. Suprafețele se rotunjesc la metru pătrat.

ANEXA Nr. 8

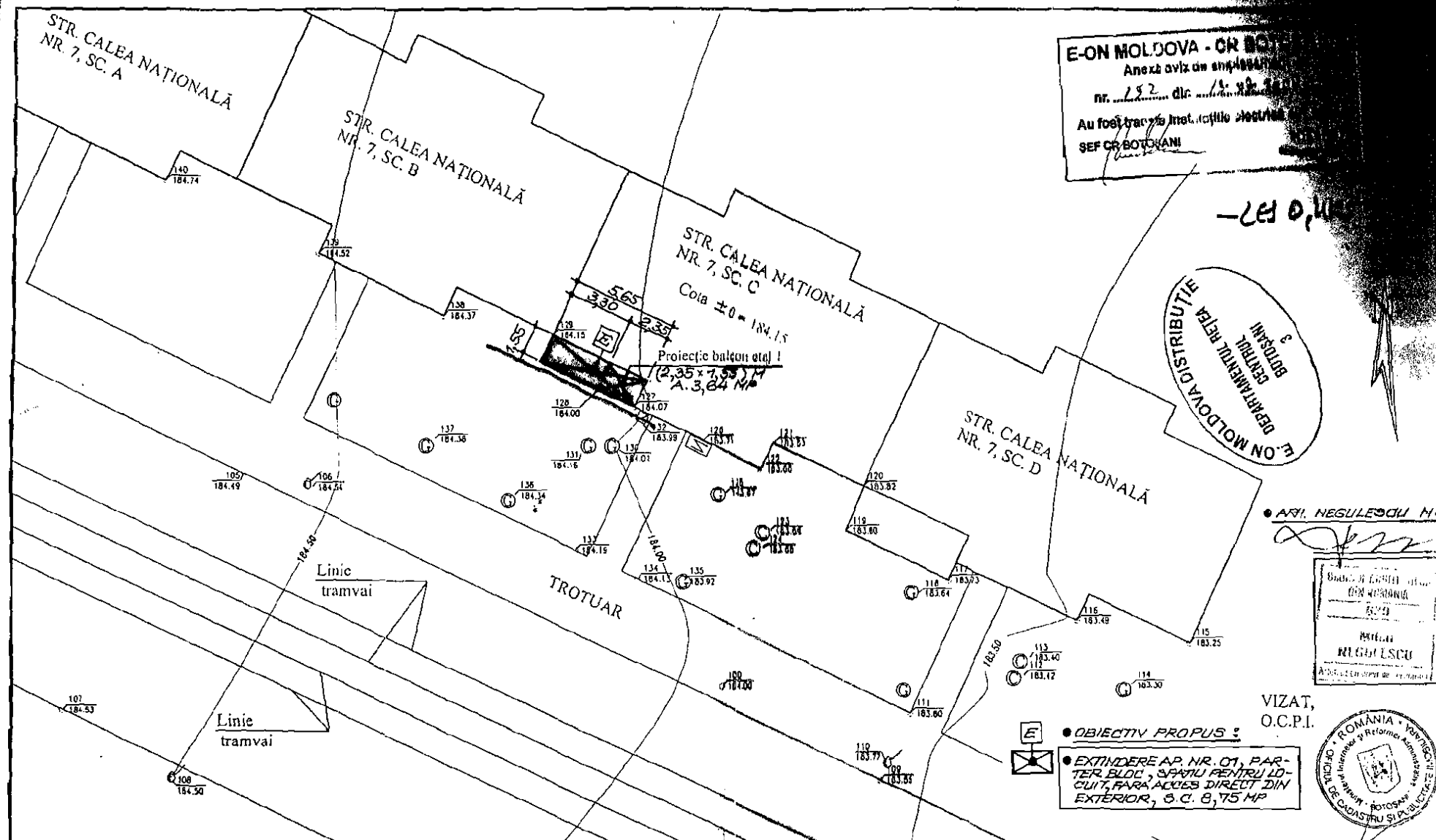

E-ON MOLDOVA - CR BOTOSANI  
 Anexă aviz de amplasament  
 nr. 152 din 14.09.2008  
 Au fost trase în proiectele de proiectare  
 SEF CR BOTOSANI

INSUSIT  
 3 BOTOSANI  
 CENTRUL TERIT. DE  
 DEPARTAMENTUL REȚEA  
 E-ON MOLDOVA DISTRIBUTIE

ARI. NEGULESCU H.

DRAGOMIR L. NICOLAE  
 ING. REZERVĂ  
 6390  
 P. 10/11  
 N. 10/11  
 ARHITECTURA DE INTERIOR

VIZAT,  
 O.C.P.I.

- **OBIECTIV PROPUȘ**
- EXTINDERE AP. NR. 01, PARTER BLOC, SPAȚIU PENTRU LOCUIT, FARA ACCES DIRECT DIN EXTERIOR, S.C. B, 75 MP



B.C. ROMTOP S.R.L. BOTOSANI		Beneficiar: AIRINEI NECULAI		PLANSĂ 1
Asigura	Numele	Semnatura	SCARA 1:200 1:500 1:1000 06.10.2008	PLAN DE SITUATIE Amplasament: municipiul Botosani, str. Calea Națională nr.7, sc.C. ap.1
Marcat	Ing. S. Codreanu	Geniul		
Coordonată	Ing. I. Poman	1:1000		
Proiectat	Ing. S. Codreanu	1:500		

# P.U.D. PLAN URBANISTIC DE DETALIU

## 2. REGLEMENTARI URBANISTICE

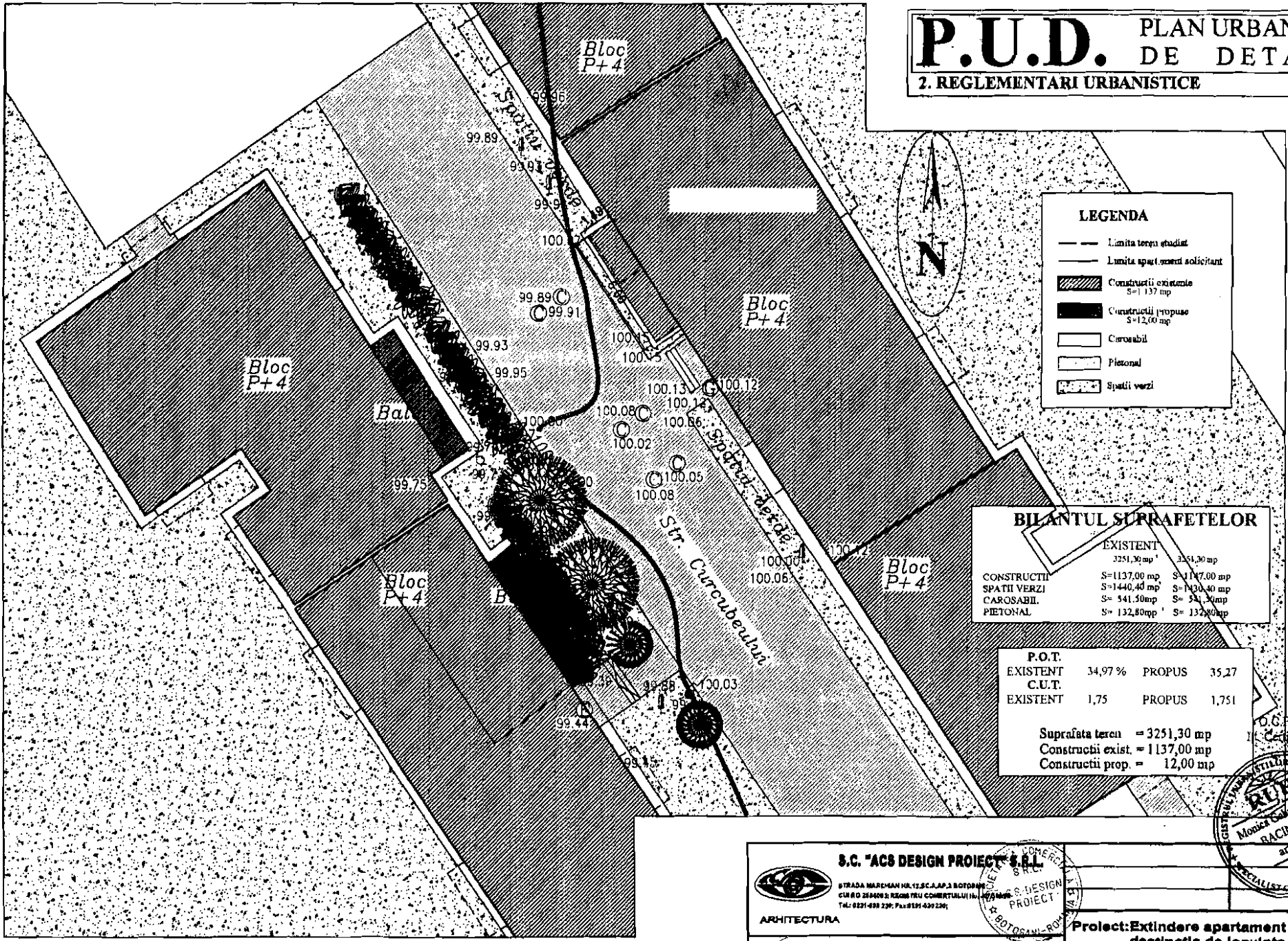

**LEGENDA**

- Limita teras studiat
- Limita spați (construcții solicitant)
- ▨ Construcții existente S=1.137 mp
- ▩ Construcții propuse S=12,00 mp
- Carosabil
- ▤ Pietonal
- ▧ Spații verzi

**BILANTUL SUPRAFETELOR**

	EXISTENT	PROPUSE
CONSTRUCȚII	S=1137,00 mp	S=1137,00 mp
SPATII VERZI	S=1440,40 mp	S=1440,40 mp
CAROSABIL	S= 541,50mp	S= 541,50mp
PIETONAL	S= 132,80mp	S= 132,80mp

**P.O.T.**

EXISTENT	34,97 %	PROPUSE	35,27
C.U.T.			
EXISTENT	1,75	PROPUSE	1,751

Suprafața teren = 3251,30 mp  
 Construcții exist. = 1137,00 mp  
 Construcții prop. = 12,00 mp

ANEXA Nr. 9

**PLAN DE SITUAȚIE PROPUS**  
Sc. 1:200

**S.C. "ACS DESIGN PROJECT" S.R.L.**  
 STRADA MAREȘAN NR.12, SC. LAPA BOTOȘANI  
 CLJ R.D 264002 & REGISTRU COMERTIALULUI IN BOTOȘANI  
 TEL: 0231-450 230; FAX: 0231-430 230

**ARHITECTURA**

RESPONSABIL: IONEL MARTEA ȘI PARTNERI  
 ADRESA: Aliea Cărbobuzăi, nr.1 nr.2, ap.7, nr.11, Botoșani, Jd. Botoșani

**Proiect: Extindere apartament cu destinația de locuință, la fațada principală**

CONTRACT NR: 39/2010  
 NRZ: NRZ

Coord. urbanistic	ARH. M. BACINSCHI	SCALA:	1:200	REGLEMENTARI URBANISTICE	NRZ/ NRZ
PROIECTAT	ARH. DOREL BURSUC	DATA:	Oct. 2010		
DESENAT	ARH. DOREL BURSUC				
SEF PROIECT	C. ARH. CARMEN BURSUC				

NUMAR: **A.3.**  
 INREGISTRARE: 39/2010

## Plan de amplasament și delimitare a imobilului

Scara 1: 100

Nr. cadastral	Suprafața măsurată a imobilului	Adresa imobilului
	<b>S = 19 mp</b>	<b>Municipiui Botoșani, Strada Teatrului nr. 4-baterie garaje pozția 31, Jud. Botoșani</b>

Nr. Cartea Funciară	Unitatea Administrativ Teritorială (UAT)
	<b>BOTOȘANI</b>

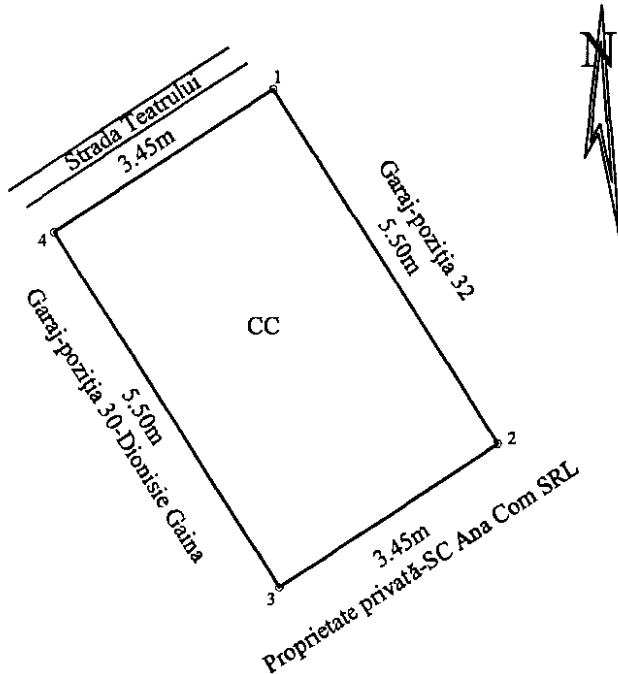

A. Date referitoare la teren			
Nr. parcelă	Categorie de folosință	Suprafața (mp)	Mențiuni
-	CC	19	Teren intravilan
<b>Total</b>		<b>19</b>	-

B. Date referitoare la construcții			
Cod	Destinația	Suprafața construită la sol (mp)	Mențiuni
-	-	-	-
<b>Total</b>		-	-

**Suprafața totală măsurată a imobilului = 19 mp**

**Suprafața din act = 19 mp**

<p style="text-align: center;"><b>Executant , Ing. Rotariu Ioana</b></p> <p>Confirm executarea măsurătorilor la teren, corectitudinea în conformință documentației cadastrale și corespondența acesteia cu realitatea din teren</p> <p style="text-align: center;">Semnătura și stampila</p> <p style="text-align: center;">Data: 24/03/2017</p>	<p style="text-align: center;"><b>Inspector</b></p> <p>Confirm introducerea imobilului în baza de date integrată și atribuirea numărului cadastral</p> <p style="text-align: center;">Semnătura și parafa</p> <p style="text-align: center;">Data.....</p> <p style="text-align: center;">Ștampila BCPI</p>
--	---

ANEXA Nr. 10

**PLAN DE AMPLASAMENT ȘI DELIMITARE A IMOBILULUI**

SCARA 1:100

Numar cadastral	Supraf. masurata 17 mp	Adresa imobilului: Intravilan Mun. Botosani, Str. Primaverii, Zona Bloc P17, Jud. Botosani
Nr. Carte Funciara	Unitatea Administrativ Teritoriala (UAT) <i>Municipiul Botosani</i>	

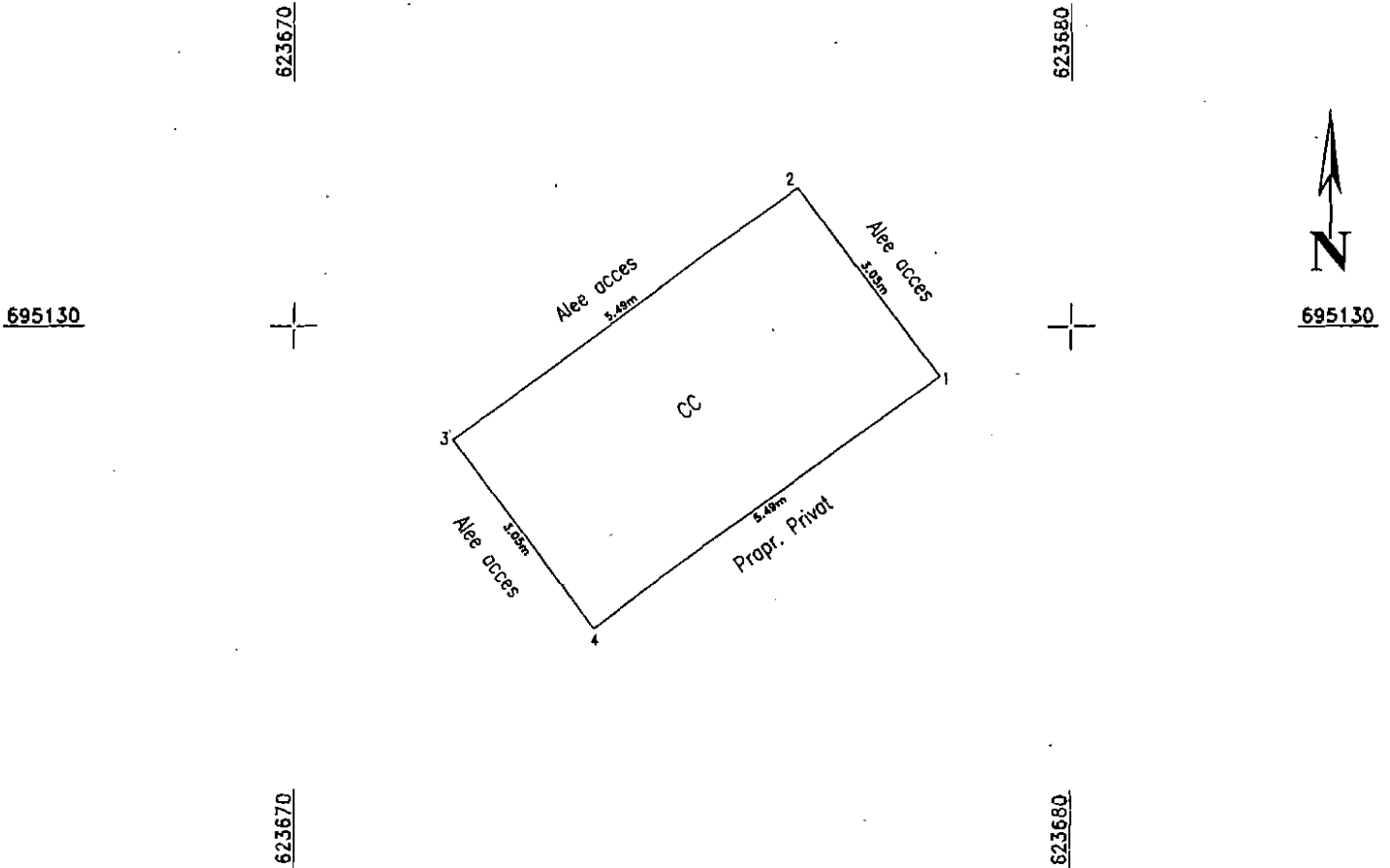

A. Date referitoare la teren

Numar parcela	Categoria de folosinta	Supraf. (mp)	Mentiuni
	CC	17	Imobilul nu este ingradit.
TOTAL		17	

B. Date referitoare la constructii

Cod constructie	Destinatia	Suprf. constr. la sol	Mentiuni
TOTAL		17	

Suprafata totala masurata a imobilului = 17 mp  
Suprafata din act = 17 mp

Executant: TOP CAD MOLDOVA SRL

Inspector

Confirm executarea masuratorilor la teren, corectitudinea intocmirii documentatiei cadastrale si corespondenta acesteia cu realitatea din teren.

Confirm introducerea imobilului in baza de date integrata si atribuirea numarului cadastral

Stampa: **CERTIFICAT DE AUTORIZARE** (Autoritatea Nationala de Cadastru si Publicitate Imobiliară - ANCD) and **CERTIFICAT DE AUTORIZARE** (TOP CAD MOLDOVA S.R.L., Nr. 0974).

Semnatura si stampila

Semnatura si stampila

Data: .....



**Plan de amplasament și delimitare a imobilului**

Scara 1 : 100

		INTRAVILAN	
Nr. cadastral	Suprafața măsurată	Adresa imobilului	
	28.90 mp	Str. Independenței, nr. 5, județul Botoșani	
Cartea Funciară nr.		UAT	Botoșani

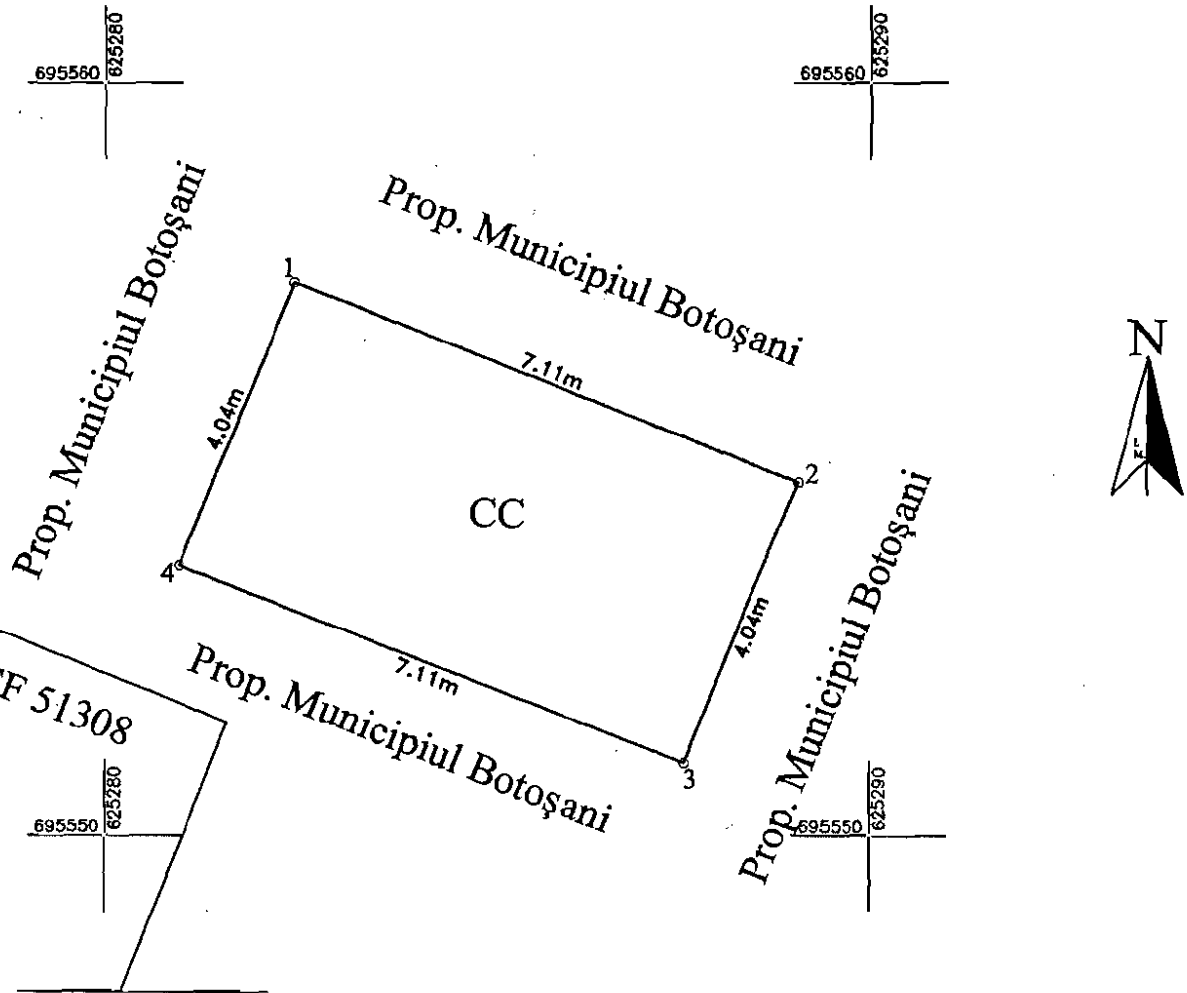

A. Date referitoare la teren				
Nr. parcela	Categoria de folosință	Suprafața (mp)	Valoare de impozitare (lei)	Mențiuni
	CC	28.90		Teren intravilan
Total		28.90		
B. Date referitoare la construcții				
Cod	Destinația	Suprafața construită la sol (mp)		Mențiuni
Total				
Suprafața totală măsurată a imobilului = 28.90 mp Suprafața din act = 28.90 mp				
Executant: Ing. Popescu Maria Alexandra			Inspector	
Confirm corectitudinea măsurărilor la teren, corectitudinea întocmirii documentelor cadastrale și corespondența acestora cu realitatea din teren.			Confirm introducerea imobilului în baza de date integrată și atribuirea numărului cadastral.	
<p style="text-align: center;"> </p>			Data:	