

**ROMÂNIA**  
**JUDEȚUL BOTOȘANI**  
**MUNICIPIUL BOTOȘANI**  
**CONSILIUL LOCAL**

---

**PROIECT DE HOTĂRÂRE**  
**privind aprobarea organigramei și statului de funcții ale Filarmonicii de Stat Botoșani**  
**pentru anul 2019**

**CONSILIUL LOCAL AL MUNICIPIULUI BOTOȘANI**

analizând propunerile domnului Primar Cătălin Mugurel Flutur cu privire la aprobarea organigramei și statului de funcții ale Filarmonicii de Stat Botoșani, pentru anul 2019,

văzând raportul de specialitate al Serviciului Resurse Umane nr. 31586/2018 și raportul de avizare al Comisiei de specialitate a Consiliului local,

în baza dispozițiilor art. 36, alin. (3) lit. b) din Legea administrației locale nr. 215/2001 republicată,

în temeiul art.45 alin. (2) din Legea administrației publice locale nr.215/2001, republicată în Monitorul Oficial al României, Partea I, nr.123 din 20 februarie 2007, cu modificările și completările ulterioare,

**HOTĂRĂȘTE:**

**Art. 1** Se aprobă organigrama și statul de funcții ale Filarmonicii de Stat Botoșani pentru anul 2019, conform anexelor nr. 1 și 2 la prezenta hotărâre.

**Art. 2** La data intrării în vigoare a prezentei hotărâri, anexele nr.1 și 2 la HCL nr. 180 /2018 își încetează valabilitatea.

**Art. 3** Primarul Municipiului Botoșani, prin serviciile aparatului de specialitate și Filarmonica de Stat Botoșani vor duce la îndeplinire prevederile prezentei hotărâri.

**PREȘEDINTE DE ȘEDINȚĂ,**  
**Consilier, Marian Murariu**

**CONTRASEMNEAZĂ,**  
**Secretar, Oana Gina Georgescu**

**Botoșani, 20 decembrie 2018**  
**Nr.**

### Raport de specialitate

În conformitate cu prevederile art. 36 alin.3 lit”b” din Legea nr. 215 /2001 privind administrația publică locală ,republicată, **supunem spre aprobare Consiliului Local al Municipiului Botoșani , organigrama si statul de funcții ale Filarmonicii de Stat Botoșani pentru anul 2019.**

Numărul de personal prevăzut de **organigrama propusă spre aprobare este de 79 același ca și în anul precedent și se încadrează în normativul de personal prevăzut de OUG nr. 63/2010, cu modificările și completările ulterioare.**

Structura funcțiilor din cadrul Filarmonicii de Stat este alcătuită din :

- funcții de conducere – 3 posturi** ( manager, director adjunct artistic , contabil șef ),
- funcții de specialitate muzicală – 67 de posturi** , din care 1 post concert –maestru, 1 post consultant artistic, 1 post bibliotecar muzical, 1 post dirijor , 1 solist concertist , 1 șef orchestra și orchestra simfonică **61 de posturi** ,
- **alte tipuri de funcții** ( financiar-contabilitate,muncitori din activitatea specifică instituțiilor muzicale, funcții comune)- **9 posturi.**

Statul de funcții supus spre aprobare Consiliului Local este întocmit conform prevederilor Legii nr. 153 / 2017 privind salarizarea personalului plătit din fonduri publice și cuprinde următoarele modificări în structura posturilor, aprobate de Consiliul Administrativ :

-Artist instrumentist trombon , gr. II se transforma în Artist instrumentist trombon , gr. I , ca urmare a examenului de promovare ce s-a desfășurat în luna decembrie 2018,

- trecerea muncitorilor din activitatea specifică instituțiilor de cultura, de la Compartimentul tehnic la Compartimentul artistic

Având în vedere cele prezentate, vă rugăm să analizați și să hotărâți.

Administrator public,  
Adriana Zaiceanu

Director executiv,  
Mirela Gheorghita

Șef Serviciu,  
Anca Dumitrescu

( 79 posturi )

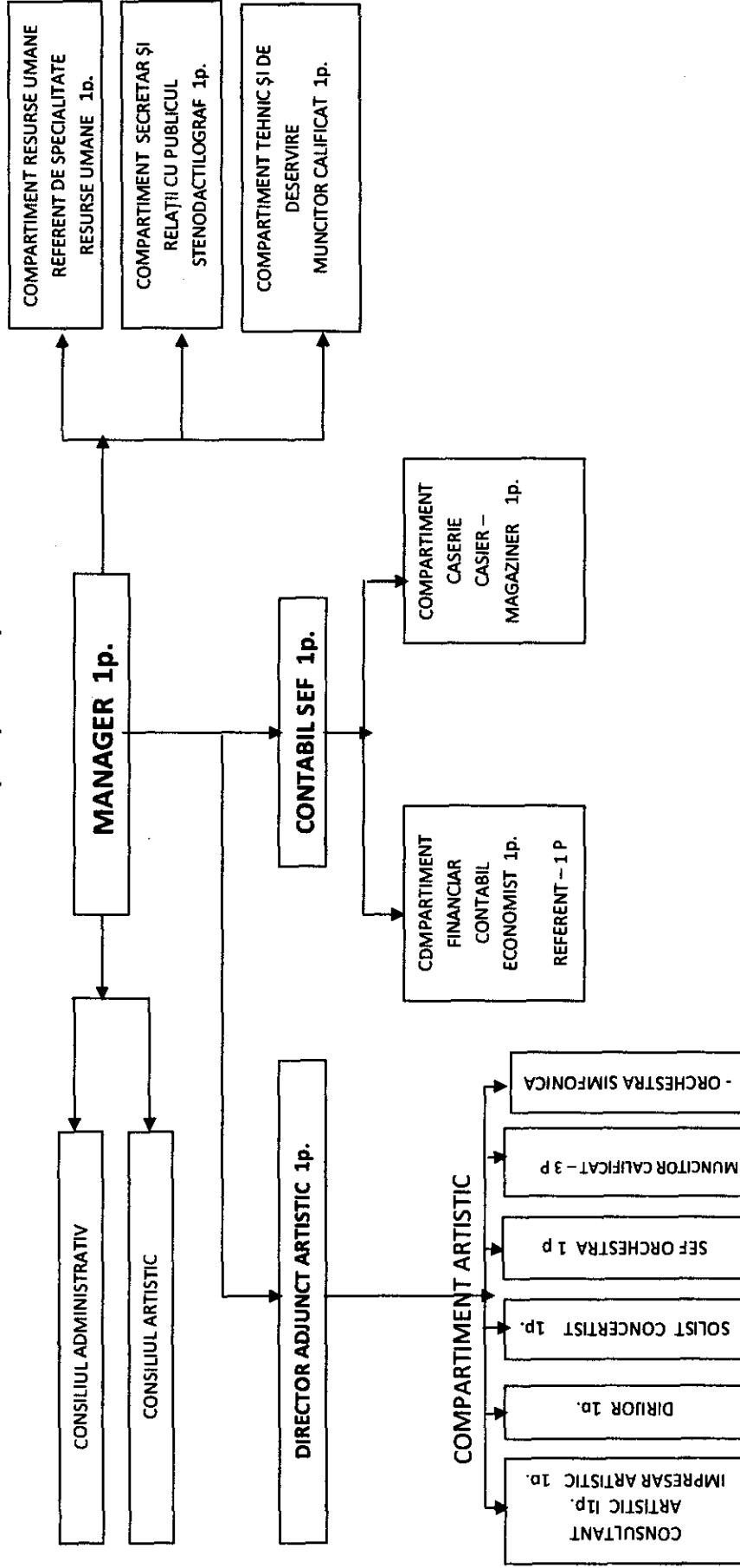

VIOARA a I-a 12p.	VIOARA 9p.	VIOARA a II-a 9p.	VIOALA 5p.	VIOLOANSEL 5p.	CONTRABAS 4p.	HAR PA 1p.	FLAUT 3p.	OBOI 3p.	CLARINET 3p.	FAGOT 3p.	CORN 4p.	TROMPE TA 3p.	TROM BON 3p.	TU BA 1p.	PERCUTIE 3p.
CONCERT MAESTRU 1 p. SEF PARTIDA II p. ARTIST INSTR. 10 p.	SEF PARTIDA I p. ARTIST INSTR. 8 p.	ARTIST INSTR. 2 p. INSTRUMENTIST 3 p.	SEF PARTIDA 1 p. ARTIST INSTR. 4 p.	SEF PARTIDA 2 p. ARTIST INSTR. 1 p. INSTRUMENTIST 1 p.	ARTIST INSTR. 1 p.	ARTIST INSTR. 3 p.	SEF PARTIDA 3 p.	SEF PARTIDA 3 p.	SEF PARTIDA 2 p. ARTIST INSTR. 1 p.	SEF PARTIDA 1 p. ARTIST INSTR. 3 p.	SEF PARTIDA 1 p. ARTIST INSTR. 3 p.	SEF PARTIDA 2 p. ARTIST INSTR. 1 p.	SEF PARTIDA 1 p. ARTIST INSTR. 2 p.	ARTIST INSTR. 1 p.	SEF PARTIDA 2 p. ARTIST INSTR. 1 p.

Presedinte de ședință,

Contrasemnează, Secretar

Consilier, Marian Murariu

Oana Gina Georgescu

**STATUL DE FUNCTII  
AL FILARMONICII DE STAT BOTOSANI  
2019**

**Anexa III: FAMILIA OCUPAȚIONALĂ DE FUNCȚII BUGETARE "CULTURA"  
UNITĂȚI DE CULTURĂ  
CAPITOLUL I / II Alte instituții de spectacole sau concerte**

**a). Functii de conducere**

Nr. Crt.	FUNCTIA	NIVELUL STUDIILOR	GRAD PROFESIONAL	GRADATIA CORESP.TRANS. DE VECHIME
0	1	2	3	4
1	Manager	S	II	5
2	Director adjunct	S	II	5
3	Contabil șef	S	II	5

**b). Functii de executie**

Nr. Crt.	FUNCTIA DE EXECUTIE	NIVELUL STUDIILOR	GRAD SAU TRPT.PROF	GRADATIA CORESP.TRANS. DE VECHIME
0	1	3	4	5
4	Șef orchestră	S	IA	5
5	Dirijor	S	II	5
6	Solist	S	IA	5
7	Consultant art.	S	DEBUTANT	-
8	Impresar artistic	S	IA	5
9	Concert maestru	S	IA	5
10	Sef partida vioara I	S	IA	5
11	Artist instr. vioara I	S	DEBUTANT	-
12	Artist instr. vioara I	S	I	5
13	Artist instr. vioara I	S	I	5
14	Artist instr. vioara I	S	I	5
15	Artist instr. vioara I	S	I	5
16	Artist instr. vioara I	S	I	2
17	Artist instr. vioara I	S	I	2
18	Artist instr. vioara I	S	II	2
19	Artist instr. vioara I	S	II	1
20	Artist instr. vioara I	S	DEBUTANT	-

Nr. Crt	FUNCTIA DE EXECUTIE	NIVELUL STUDIILOR	GRAD SAU TRPT.PROF.	GRADATIA CORESP.TRANS. DE VECHIME
21	Sef partida vioara II	S	IA	5
22	Artist instr. vioara II	S	I	4
23	Artist instr. vioara II	S	I	3
24	Artist instr. vioara II	S	I	2
25	Artist instr. vioara II	S	I	3
26	Artist instr. vioara II	S	I	5
27	Artist instr. vioara II	S	II	5
28	Artist instr. vioara II	S	II	2
29	Artist instr. vioara II	S	DEBUTANT	-
30	Art. instr. viola	S	I	1
31	Art. instr. viola	S	II	1
32	Art. instr. viola	M	TRPT.PROF.I I	5
33	Art. instr. viola	M	TRPT.PROF.I I	5
34	Art. instr. viola	M	TRPT.PROF.I I	5
35	Sef partida violoncel	S	I	5
36	Art.instr. violoncel	S	I	3
37	Art.instr. violoncel	S	I	2
38	Art.instr. violoncel	S	II	2
39	Art.instr. violoncel	S	DEBUTANT	-
40	Sef partida contrabas	S	IA	5
41	Sef partida contrabas	S	I	5
42	Artist instr. contrabas	S	I	4
43	Artist instr. contrabas	M	TRPT.PROF.I	5
44	Artist instr. harpa	S	II	5
45	Artist instr. flaut	S	I	3
46	Artist instr. flaut	S	II	5
47	Artist instr. flaut	S	DEBUTANT	-
48	Sef partida oboi	S	IA	5
49	Sef partida oboi	S	IA	5
50	Sef partida oboi	S	I	3
51	Sef partida clarinet	S	IA	5
52	Sef partida clarinet	S	I	3
53	Sef partida clarinet	S	I	3
54	Sef partida fagot	S	IA	5
55	Sef partida fagot	S	IA	5
56	Artist instr. fagot	S	I	5
57	Sef partida corn	S	IA	5
58	Artist instr. corn	S	I	3
59	Artist instr. corn	S	I	3
60	Artist instr. corn	S	DEBUTANT	-
61	Şef partida trompeta	S	IA	5
62	Sef partida trompeta	S	I	3
63	Artist instr. trompeta	S	I	5
64	Sef partida trombon	S	IA	5
65	Artist instr. trombon	S	I	5

66	Artist instr. trombon	S	I	1
67	Artist instr. tuba	S	II	1
68	Sef partida percutie	S	IA	5
69	Sef partida percutie	S	I	3
70	Artist instr. percutie	S	DEBUTANT	-

Nr. Crt	FUNCTIA DE EXECUTIE	NIVELUL STUDIILOR	GRAD SAU TRPT.PROF.	GRADATIA CORESP.TRANS. DE VECHIME
71	Muncitor din activitatea specifică instituțiilor de spectacole sau concerte	M	I	5
72	Muncitor din activitatea specifică instituțiilor de spectacole sau concerte	M	I	5
73	Muncitor din activitatea specifică instituțiilor de spectacole sau concerte	M	I	5

**Anexa VIII : FAMILIA OCUPAȚIONALĂ DE FUNCȚII BUGETARE "ADMINISTRAȚIE"**

**B. Alte unități bugetare de subordonare centrală și locală, precum și din compartimente de contabilitate, financiar, aprovizionare, investiții**

**I.Salarii de baza pentru activitatea de specialitate**

**b.Functii de executie pe grade profesionale**

Nr. Crt.	FUNCTIA DE EXECUTIE	NIVELUL STUDIILOR	GRAD SAU TRPT.PROF.	GRADATIA CORESP.TRANS. DE VECHIME
74	Economist	S	I	5
75	Referent de specialitate resurse umane	S	I	5
76	Referent	S	II	5

**Anexa VIII: FAMILIA OCUPAȚIONALĂ DE FUNCȚII BUGETARE "ADMINISTRAȚIE" C. Alte funcții comune din sectorul bugetar**

**Salarii de baza pentru personalul plătit din fonduri publice care desfășoară activitate de secretariat – administrativ, gospodărire, întreținere-reparații și deservire**

**b).Functii de execuție pe trepte profesionale**

Nr. Crt	FUNCTIA DE EXECUTIE	NIVELUL STUDIILOR	GRAD SAU TRPT.PROF.	GRADATIA CORESP.TRANS. DE VECHIME
77	Stenodactilograf	M	I	5
78	Casier magaziner	M	I	5
79	Muncitor calificat	G	I	5

**Presedinte de ședință,  
Consilier, Marian Murariu**

**Contrasemnează,  
Secretar ,Oana Gina Georgescu**



Filarmonica de Stat Botoșani

Cod fiscal: 3433955

Str. Marchian nr.5, Botoșani - 710211

Telefon – Fax: 0231/516 510 – director

Telefoane: 0231/581 009 – contabilitate

0231/581 039 – secretariat muzical

E-mail: filarmonicabotosani@yahoo.comd

Nr. 2075 / 13.12.2018

Către,

**PRIMARIA MUNICIPIULUI BOTOȘANI  
CONSILIUL LOCAL BOTOȘANI**

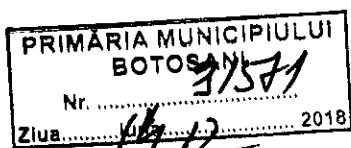

Prin prezenta, solicităm aprobarea transformării în statul de funcții și în organigrama instituției pentru postul de artist instrumentist trombon gr. prof. II, în artist instrumentist trombon gr. prof. I, ca urmare a examenului de promovare ce s-a desfășurat în data de 4 decembrie 2018, precum și trecerea de la compartimentul tehnic la compartimentul artistic a muncitorilor din activitatea specifică instituțiilor de spectacole sau concerte așa cum este prevăzut în Legea-cadru 153/2017 Anexa III: **FAMILIA OCUPAȚIONALĂ DE FUNCȚII BUGETARE "CULTURA" UNITĂȚI DE CULTURĂ - CAPITOLUL I / II Alte instituții de spectacole sau concerte ; b) Funcții de execuție.**

Atașăm prezentei, anexa I – Statul de funcții și anexa II – Organigrama, începând cu luna ianuarie 2019.

MANAGER  
MIHAI ȘIRBU

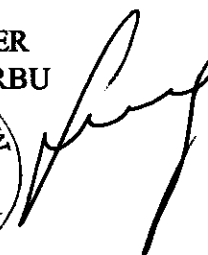

Întocmit  
Referent de specialitate R.U  
Elena Aivăncesei

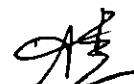

**ORGANIGRAMA - FILARMONICA DE STAT BOTOSANI**

**ANEXA II**

( 79 posturi )

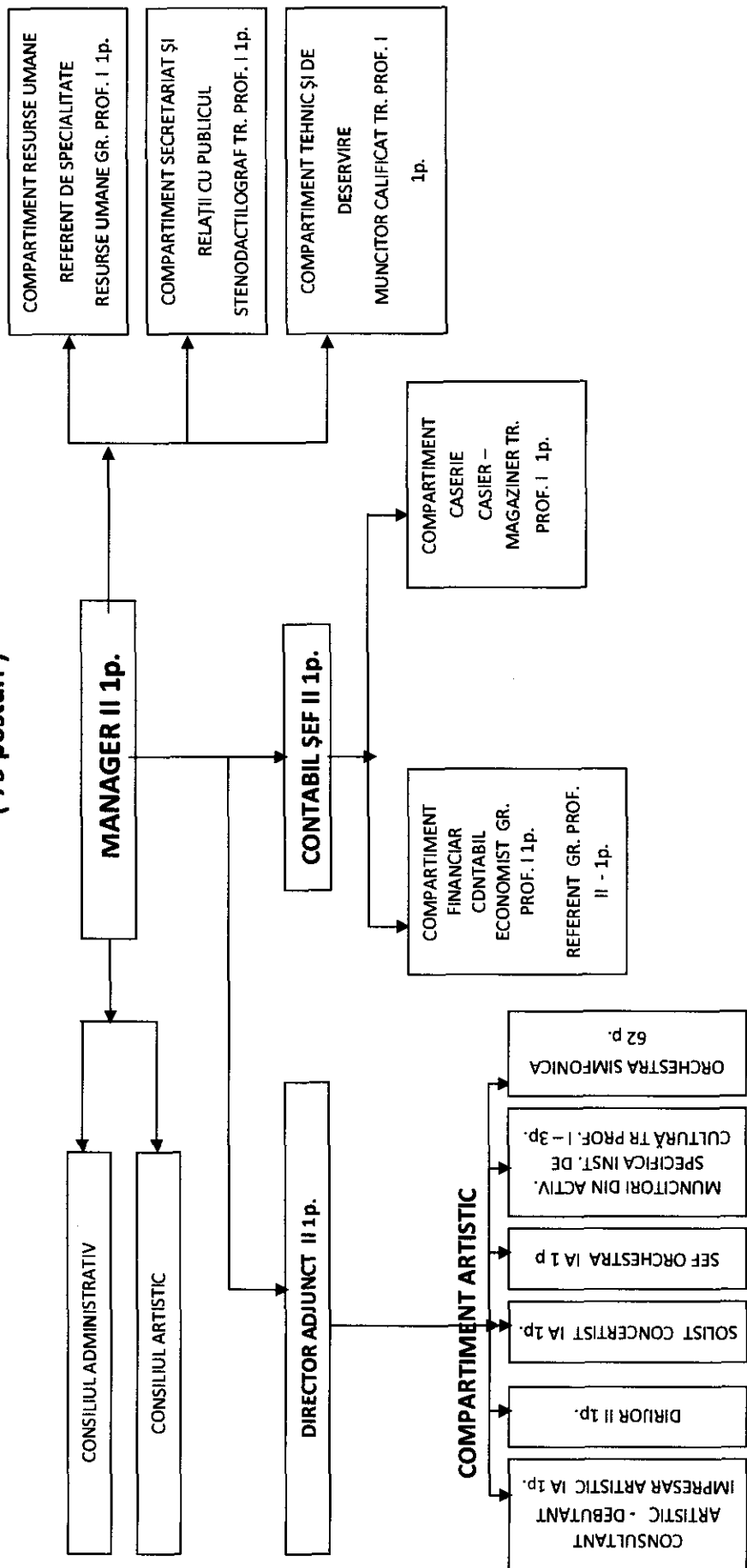

VIOARA a 1-a 12p.	VIOARA 9p.	VIOARA a II-a 1p.	VIOLA 5p.	VIOLONCEL 5p.	CONTRABAS 4p.	HAR PA 1p.	FLAUT 3p.	OBOI 3p.	CLARI NET 3p.	FAGOT 3p.	CORN 4p.	TROMPE TA 3p.	TROM BON 3p.	TU BA 1p.	PERCUTIE 3p.
CONCERT MAESTRU IA 1 p. SEF PARTIDA IA 1 p. ARTIST INSTR. I 5 p. ARTIST INSTR. II 3 p. ARTIST INSTR. DEBUTANT 1 p.	ARTIST INSTR. I 2 p. ARTIST INSTR. II 2 p. ARTIST INSTR. DEBUTANT 1 p.	ARTIST INSTR. I 1 p. ARTIST INSTR. TRPT. PROF. II 3 p.	SEF PARTIDA I 1 p. ARTIST INSTR. I 2 p. ARTIST INSTR. II 1 p. ARTIST INSTR. DEBUTANT 1 p.	SEF PARTIDA IA 1 p. ARTIST INSTR. I 1 p. ARTIST INSTR. TRPT. PROF. I 1 p.	ARTIST INSTR. II 1 p. PA	ARTIST INSTR. II 1 p. FLAUT 1 p.	SEF PARTIDA IA 2 p. ARTIST INSTR. I 1 p.	SEF PARTIDA IA 2 p. ARTIST INSTR. I 1 p.	SEF PARTIDA IA 1 p. SEF PARTIDA I 2 p.	SEF PARTIDA IA 2 p. ARTIST INSTR. I 1 p.	SEF PARTIDA IA 1 p. ARTIST INSTR. I 2 p. ARTIST INSTR. DEBUTANT 1 p.	SEF PARTIDA IA 1 p. ARTIST INSTR. I 1 p.	SEF PARTIDA IA 1 p. ARTIST INSTR. I 2 p. ARTIST INSTR. I 1 p.	ARTIST INSTR. DEBUTANT 1 p.	SEF PARTIDA IA 1 p. SEF PARTIDA I 1 p. ARTIST INSTR. DEBUTANT 1 p.

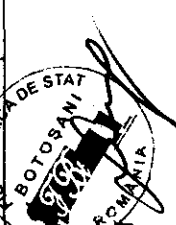

MANAGER  
MIHAI SIRBU

ÎNTOCMIT  
Referent de specialitate R.U. Elena Aivăncesei





Filarmonica de stat Botoșani

Cod fiscal: 3433955

Str. Marchian nr.5, Botoșani - 710211

Telefon – Fax: 0231/516 510 – director

Telefoane: 0231/581 009 – contabilitate

0231/581 039 – secretariat muzical

E-mail: [filarmonicabotosani@yahoo.com](mailto:filarmonicabotosani@yahoo.com)[filarmonicabotosani1953@gmail.com](mailto:filarmonicabotosani1953@gmail.com)

**STATUL DE FUNCTII  
AL FILARMONICII DE STAT BOTOSANI  
IANUARIE 2019**

**Anexa III: FAMILIA OCUPAȚIONALĂ DE FUNCȚII BUGETARE "CULTURA"  
UNITĂȚI DE CULTURĂ  
CAPITOLUL I / II Alte instituții de spectacole sau concerte**

**a). Functii de conducere**

Nr. Crt.	FUNCTIA	NIVELUL STUDIILOR	GRAD PROFESIONAL	GRADATIA CORESP.TRANS. DE VECHIME
0	1	2	3	4
1	Manager	S	II	5
2	Director adjunct	S	II	5
3	Contabil șef	S	II	5

**b). Functii de executie**

Nr. Crt.	FUNCTIA DE EXECUTIE	NIVELUL STUDIILOR	GRAD SAU TRPT.PROF	GRADATIA CORESP.TRANS. DE VECHIME
0	1	3	4	5
4	Șef orchestră	S	IA	5
5	Dirijor	S	II	5
6	Solist	S	IA	5
7	Consultant art.	S	DEBUTANT	-
8	Impresar artistic	S	IA	5
9	Concert maestru	S	IA	5
10	Sef partida vioara I	S	IA	5
11	Artist instr. vioara I	S	DEBUTANT	-
12	Artist instr. vioara I	S	I	5
13	Artist instr. vioara I	S	I	5
14	Artist instr. vioara I	S	I	5
15	Artist instr. vioara I	S	I	5
16	Artist instr. vioara I	S	I	2
17	Artist instr. vioara I	S	I	2
18	Artist instr. vioara I	S	II	2
19	Artist instr. vioara I	S	II	1
20	Artist instr. vioara I	S	DEBUTANT	-

Nr. Crt.	FUNCTIA DE EXECUTIE	NIVELUL STUDIILOR	GRAD SAU TRPT.PROF.	GRADATIA CORESP.TRANS. DE VECHIME
21	Sef partida vioara II	S	IA	5
22	Artist instr. vioara II	S	I	4
23	Artist instr. vioara II	S	I	3
24	Artist instr. vioara II	S	I	2
25	Artist instr. vioara II	S	I	3
26	Artist instr. vioara II	S	I	5
27	Artist instr. vioara II	S	II	5
28	Artist instr. vioara II	S	II	2
29	Artist instr. vioara II	S	DEBUTANT	-
30	Art. instr. viola	S	I	1
31	Art. instr. viola	S	II	1
32	Art. instr. viola	M	TRPT.PROF.II	5
33	Art. instr. viola	M	TRPT.PROF.II	5
34	Art. instr. viola	M	TRPT.PROF.II	5
35	Sef partida violoncel	S	I	5
36	Art.instr. violoncel	S	I	3
37	Art.instr. violoncel	S	I	2
38	Art.instr. violoncel	S	II	2
39	Art.instr. violoncel	S	DEBUTANT	-
40	Sef partida contrabas	S	IA	5
41	Sef partida contrabas	S	I	5
42	Artist instr. contrabas	S	I	4
43	Artist instr. contrabas	M	TRPT.PROF.I	5
44	Artist instr. harpa	S	II	5
45	Artist instr. flaut	S	I	3
46	Artist instr. flaut	S	II	5
47	Artist instr. flaut	S	DEBUTANT	-
48	Sef partida oboi	S	IA	5
49	Sef partida oboi	S	IA	5
50	Sef partida oboi	S	I	3
51	Sef partida clarinet	S	IA	5
52	Sef partida clarinet	S	I	3
53	Sef partida clarinet	S	I	3
54	Sef partida fagot	S	IA	5
55	Sef partida fagot	S	IA	5
56	Artist instr. fagot	S	I	5
57	Sef partida corn	S	IA	5
58	Artist instr. corn	S	I	3
59	Artist instr. corn	S	I	3
60	Artist instr. corn	S	DEBUTANT	-
61	Şef partida trompeta	S	IA	5
62	Sef partida trompeta	S	I	3
63	Artist instr. trompeta	S	I	5
64	Sef partida trombon	S	IA	5
65	Artist instr. trombon	S	I	5
66	Artist instr. trombon	S	I	1
67	Artist instr. tuba	S	II	1
68	Sef partida percutie	S	IA	5
69	Sef partida percutie	S	I	3
70	Artist instr. percutie	S	DEBUTANT	-

Nr. Crt.	FUNCTIA DE EXECUTIE	NIVELUL STUDIILOR	GRAD SAU TRPT.PROF.	GRADATIA CORESP.TRANS. DE VECHIME
71	Muncitor din activitatea specifică instituțiilor de spectacole sau concerte	M	I	5
72	Muncitor din activitatea specifică instituțiilor de spectacole sau concerte	M	I	5
73	Muncitor din activitatea specifică instituțiilor de spectacole sau concerte	M	I	5

**Anexa VIII: FAMILIA OCUPAȚIONALĂ DE FUNCȚII BUGETARE "ADMINISTRAȚIE"**

**B. Alte unități bugetare de subordonare centrală și locală, precum și din compartimente de contabilitate, financiar, aprovizionare, investiții**

**I. Salarii de baza pentru activitatea de specialitate**

**b. Funcții de executie pe grade profesionale**

Nr. Crt.	FUNCTIA DE EXECUTIE	NIVELUL STUDIILOR	GRAD SAU TRPT.PROF.	GRADATIA CORESP.TRANS. DE VECHIME
74	Economist	S	I	5
75	Referent de specialitate resurse umane	S	I	5
76	Referent	S	II	5

**Anexa VIII: FAMILIA OCUPAȚIONALĂ DE FUNCȚII BUGETARE "ADMINISTRAȚIE"**

**C. Alte funcții comune din sectorul bugetar**

**Salarii de baza pentru personalul plătit din fonduri publice care desfășoară activitate de secretariat – administrativ, gospodărire, întreținere-reparații și deservire**

**b). Funcții de execuție pe trepte profesionale**

Nr. Crt.	FUNCTIA DE EXECUTIE	NIVELUL STUDIILOR	GRAD SAU TRPT.PROF.	GRADATIA CORESP.TRANS. DE VECHIME
77	Stenodactilograf	M	I	5
78	Casier magaziner	M	I	5
79	Muncitor calificat	G	I	5

FILARMONICA DE STAT BOTOSANI



MANAGER  
MIRCEA SIRBU

3

ÎNTOCMIT

ELENA AIVĂNCESEI  
REFERENT DE SPECIALITATE R.U

