

**ROMÂNIA**  
**JUDEȚUL BOTOȘANI**  
**MUNICIPIUL BOTOȘANI**  
**CONSILIUL LOCAL**

---

**PROIECT DE HOTĂRÂRE**  
**privind aprobarea modificării structurii organizatorice a Spitalului de Pneumoftiziologie**  
**Botoșani**

**CONSILIUL LOCAL AL MUNICIPIULUI BOTOȘANI,**

analizând propunerile domnului Primar Cătălin Mugurel Flutur cu privire la aprobarea modificării structurii organizatorice a Spitalului de pneumoftiziologie Botoșani,

văzând raportul de specialitate al Serviciului resurse umane și raportul de avizare al comisiei de specialitate a Consiliului Local,

având în vedere dispozițiile art. 172 alin. 7) din Legea nr. 95/2006, cu modificările și completările ulterioare,

în temeiul art. 45 alin. (3) din Legea administrației publice locale nr.215/12001, republicată în Monitorul oficial al României, P. I, nr. 123 din 20 februarie 2007, cu modificările și completările ulterioare,

**HOTĂRĂȘTE:**

**Art. 1** Se aprobă modificarea structurii organizatorice a Spitalului de Pneumoftiziologie Botoșani prin includerea unui compartiment „Spitalizare de zi”, cu 10 paturi, în specialitatea Pneumologie.

**Art. 2** Structura organizatorica aprobată conform art.1 va fi transmisă spre avizare Ministerului Sănătății, în conformitate cu art. 172 alin. 7) din Legea nr. 95/2006, cu modificările și completările ulterioare,

**Art. 3** Primarul municipiului Botoșani, prin serviciile aparatului de specialitate și Spitalul de Pneumoftiziologie Botoșani, vor duce la îndeplinire prevederile prezentei hotărâri.

**PREȘEDINTE DE ȘEDINȚĂ,**  
**Consilier, Marian Murariu**

**CONTRASEMNEAZĂ,**  
**Secretar, Oana Gina Georgescu**

**Botoșani, 20 decembrie 2018**

**Nr.**

Municipiul Botoșani  
Nr. 31527 din 14 decembrie 2018

### Raport de specialitate

Prin adresa nr. 6069/29350/2018 conducerea Spitalului de pneumoftiziologie Botoșani solicită aprobarea pentru modificarea structurii organizatorice a spitalului, prin includerea unui compartiment de Spitalizare de zi, cu 10 paturi, în specialitatea Pneumologie. Propunerea aprobată de către Consiliul Local al municipiului Botoșani va fi trimisă spre avizare Ministerului Sănătății, conform art. 172 alin 7) din Legea nr. 95/2006, cu modificările și completările ulterioare.

Motivația înființării acestui compartiment este de a asigura o mai bună deservire a pacienților cu afecțiuni pneumologice, fără a se asigura spitalizare în regim continuu. Se va putea realiza o mai bună gestionare a fondurilor alocate, dat fiind faptul că există adresabilitate ridicată din partea pacienților, mai ales în sezoanele reci, care induc o creștere a afecțiunilor respiratorii.

Deoarece spațiul existent la această perioadă pentru funcționarea secțiilor de specialitate este insuficient pentru amenajarea a 10 paturi, s-a făcut demersuri legale pentru construirea unui corp de clădire, pentru care s-a eliberat certificat de urbanism.

Locația va avea în componență 1 cabinet de consultații spitalizare de zi, 2 saloane cu 3 paturi și grup sanitar propriu, 1 salon cu 4 paturi spitalizare de zi și grup sanitar propriu și o sală de așteptare.

Personalul de specialitate va fi asigurat de 9 medici în specialitatea pneumologie, medici care deservește secțiile Pneumologie 1 și Pneumologie 2.

Documentația înaintată de către conducerea Spitalului de pneumoftiziologie Botoșani este anexată la prezentul referat.

Având în vedere cele prezentate, vă rugăm să analizați și să hotărâți.

Administrator public,  
Adriana Zăiceanu

Director executiv,  
Mirela Gheorghita

Șef Serviciu,  
Anca Dumitrescu



SPITALUL DE PNEUMFTIZIOLOGIE BOTOȘANI

Operator de date cu caracter personal nr. 35960 CUI: 14835931  
Str. Trandafirilor nr. 24, Telefon:0231-584024, 584118, 584082, Fax:0231-584024  
e-mail: [office@pneumobt.ro](mailto:office@pneumobt.ro), [www.pneumobt.ro](http://www.pneumobt.ro)

CONSILIUL LOCAL BOTOȘANI	
SPITALUL DE PNEUMFTIZIOLOGIE BOTOȘANI	
<u>intrare</u>	Nr. 6069
<u>ieșire</u>	
Zi 16	Luna Zi
	An 2018

PRIMARIA MUNICIPIULUI	
BOTOȘANI	
Nr. 29350	
Ziua 19	luna 11
	2018

CĂTRE,

Consiliul Local al Municipiului Botoșani

S. R. Umare  
19.4.2018

**NOTA DE FUNDAMENTARE**

**privind modificarea structurii organizatorice  
a Spitalului de Pneumoftiziologie Botoșani**

*pentru utilizarea eficientă a resurselor umane și materiale, creșterii eficienței și calității serviciilor medicale asigurate pacienților din județul Botoșani, propunem următoarele modificări ale structurii organizatorice a Spitalului de Pneumoftiziologie Botoșani:*

- Solicităm:** Aprobarea în vederea obținerii avizului de la Ministerul Sănătății în conformitate cu art.172 (7) din Legea nr. 95/2006 privind reforma în domeniul sănătății prin care solicităm **ÎNFIINTAREA** prin includerea în structura organizatorică a Spitalului de Pneumoftiziologie Botoșani a unui compartiment spitalizare de zi cu 10 paturi în specialitatea Pneumologie.

**Motivație:**

Prin înființarea compartimentului spitalizare de zi se va putea asigura o mai bună deservire a pacienților cu afecțiuni pneumologice, în sensul în care sunt numeroase situații în care pacienții pot fi rezolvați fără a se recurge la spitalizare în regim continuu. Se va putea de asemenea realiza o mai bună gestionare a fondurilor alocate, dat fiind faptul că există adresabilitate din partea pacienților, evitându-se de asemenea, perioadele de supraaglomerare din sezoanele reci care induc o creștere a afecțiunilor de sfera respiratorie. Înființarea acestuia este justificată și vine în serviciul populației județului Botoșani.

*La nivelul acestei noi structuri se vor putea interna si rezolva urmatoarele tipuri de afectiuni :*

J06.8	Alte infecții acute ale căilor respiratorii superioare cu localizări multiple
J06.9	Infecții acute ale căilor respiratorii superioare, nespecificate
J12.9	Pneumonia virală, nespecificată
J15.8	Alte pneumonii bacteriene
J18.1	Pneumonia lobară, nespecificată
J18.8	Alte pneumonii, cu micro-organisme nespecificate
J18.9	Pneumonie, nespecificată
J20.9	Bronșita acută, nespecificată
J44.0	Boala pulmonară obstructivă cronică cu infecție acută a căilor respiratorii inferioare
J44.1	Boala pulmonară obstructivă cronică cu exacerbare acută, nespecificată
J44.9	Boala pulmonară obstructivă cronică, nespecificată
J45.0	Astmul cu predominantă alergică
J47	Bronșiectazia
J84.8	Alte boli pulmonare interstițiale specificate
J84.9	Boala pulmonară interstițială, nespecificată

**Locatie:**

*În cadrul pavilionului unde funcționează secțiile, spațiul existent este insuficient pentru amenajarea celor 10 de paturi spitalizare de zi. Spitalul de pneumofiziologie Botosani a demarat conform normelor legale primele demersuri pentru construire corp cladire logistica suport – grupuri sanitare – pentru sectia I pneumologie, cu trecere de legatura in cladirea existenta, s-a obtinut certificatul de urbanism, s-a asigurat finantarea lucrarilor de proiectare, urmand ca acestea sa fie contractate, pentru respectarea tuturor conditiilor si cerintelor din legislatia sanitara.*

*Spitalizarea de zi cu 10 paturi va avea în componență următoarele spații:  
Amenajarea spitalizării de zi în aripa dreaptă a clădirii, sector pneumologie.*

*Locația spitalizării de zi va avea în structură :*

- 1 cabinet consultații spitalizare de zi (locatia 1);
- 2 saloane cu 3 paturi spitalizare de zi (locațiile 2 și 3), cu grup sanitar propriu (lavoar, WC, duș). Pentru fiecare pat de spitalizare zi se va aloca 7 m<sup>2</sup>;
- 1 salon cu 4 paturi spitalizare de zi (locatia 4) cu grup sanitar propriu (lavoar, WC, duș). Pentru fiecare pat de spitalizare zi se va aloca 7 m<sup>2</sup>;
- Sală de așteptare (locația 1);

*Spitalizarea de zi va avea în comun cu secțiile PN1 și PN2 următoarele spații:*

- Camera lucru personal;
- Oficiul alimentar;
- Spații pentru materiale sanitare;

- Spațiu pregătire pacienți;

Sunt necesare următoarele lucrări de amenajare pentru spitalizarea de zi:

- Amenajare sală așteptare pacienți conform schiței;
- Amenajare cale de acces între spațiul de așteptare și cabinetul de consultații spitalizare de zi;
- Amenajare grupuri sanitare în vecinătatea saloanelor;
- Amenajare cale de acces în holul clădirii;
- Amenajare salon 4 paturi în actuala sala de mese;

Se solicita desființarea sălii de mese). Servirea mesei se va realiza la patul pacientului, evitând astfel situația în care pacienții cu BK pozitiv traversează sectorul de pneumologie și BK negativ pentru servirea mesei. În spitalele de pneumoftiziologie este recomandat servirea mesei la patul bolnavului cu respectarea normelor igienico-sanitare. În acest sens se vor achiziționa rastele și cutii individuale cu capac pentru servirea mesei.

Lucrările de amenajare vor respecta prevederile stipulate în Ordinul MS nr. 914 din 2006.

**Motivația** este reprezentată de:

- paturile de spitalizare de zi sunt necesare întrucât există :
- solicitările medicilor datorită adresabilității crescute, ceea ce duce la creșterea numărului de spitalizări continue peste valoarea contractată cu Casa de Asigurări de Sănătate,
- adresabilitatea crescută se reflectă în **rata de ocupare a paturilor/2017**, și anume:
  - o Pneumologie I - 93 % ;
  - o Pneumologie II - 91,95 % ;
- solicitările pacienților care preferă monitorizarea afecțiunilor de care suferă în regim de spitalizare de zi și evitarea spitalizărilor continue;
- pachetul de servicii de baza aprobat prin **Ordinul ministrului sănătății și al președintelui Casei Naționale de Asigurări de Sănătate nr.397/836/2018** privind aprobarea Normelor metodologice de aplicare în anul 2018 a Hotărârii Guvernului nr. 140/2018 pentru aprobarea pachetelor de servicii și a Contractului-cadru care reglementează condițiile acordării asistenței medicale, a medicamentelor și a dispozitivelor medicale, în cadrul sistemului de asigurări sociale de sănătate pentru anii 2018 - 2019, publicat în Monitorul Oficial nr. 273 din 28 martie 2018 prevede servicii de spitalizare de zi destinate monitorizării bolnavilor cu afecțiuni pneumologice.

**Personal de specialitate:**

Activitatea medicală din cadrul spitalizării de zi poate fi asigurată de 9 medici în specialitatea pneumologie, medici care deservește secțiile Pneumologie I și Pneumologie II.

**Anexam în copie:**

- Adresa Direcției de Sanatate Publica nr. 13860/5.11.2018;
- Ordinul Ministrului Sanatatii nr. 898/07.06.2010;
- Certificat de urbanism nr.737/03.10.2018;

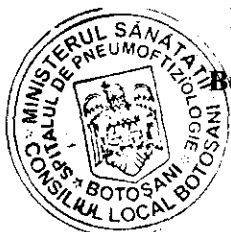

**Manager,**

**Buga Daniel**

**Director medical,**

**Dr. Marcu Vladimir**

**Director financiar contabil,**

**Ec. Bahrin Cristina**

**Structura organizatorica a Spitalului de Pneumoftiziologie Botosani aprobata prin Ordinul Ministrului Sanatatii nr. 898/07.06.2010:**

- Sectia pneumologie I 60 paturi

Din care:

- Compartiment TBC 40 paturi

- Sectia pneumologie II 60 paturi

Din care:

- Compartiment TBC – copii 5 paturi

- compartiment TBC – adulti 35 paturi

- Camera de garda

**TOTAL 120 paturi**

- Farmacie

- Laborator analize medicale

- compartiment BK

- Laborator radiologie si imagistica medicala

- Dispensar TBC

**Ambulatoriul integrat spitalului cu cabinete in specialitatea:**

- Pneumologie

**Aparat functional**

**Laboratoarele deservesc atat paturile cat si ambulatoriul integrat**

**Manager,**

**Buga Daniel**

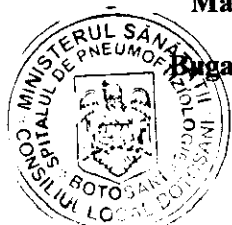

**Director medical,**

**Dr. Marcu Vladimir**

**Director financiar contabil,**

**Ec. Bahrin Cristina**

**Structura organizatorica a Spitalului de Pneumoftiziologie Botosani propusa spre aprobare:**

- Sectia pneumologie I 60 paturi - spitalizare continua

Din care:

- Compartiment TBC 40 paturi - spitalizare continua
- Sectia pneumologie II 60 paturi – spitalizare continua

Din care:

- Compartiment TBC – copii 5 paturi - spitalizare continua
- compartiment TBC – adulti 35 paturi - spitalizare continua
- Camera de garda

**TOTAL 120 paturi**

- Spitalizare de zi 10 paturi
- Farmacie
- Laborator analize medicale
  - compartiment BK
- Laborator radiologie si imagistica medicala
- Dispensar TBC

**Ambulatoriul integrat spitalului cu cabinete in specialitatea:**

- Pneumologie

**Aparat functional**

**Laboratoarele deservesc atat paturile cat si ambulatoriul integrat**

**Manager,**

**Buga Daniel**

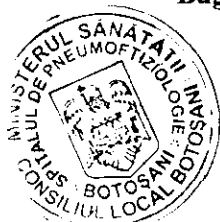

**Director medical,**

**Dr. Marcu Vladimir**

**Director financiar contabil,**

**Ec. Bahrin Cristina**

MINISTERULUI SANATATII

ANEXA

la ordinul nr. 898/X 06.2010

STRUCTURA ORGANIZATORICA  
A SPITALULUI DE PNEUMFTIZIOLOGIE BOTOSANI

- Sectia pneumologie I	60 paturi
din care:	
- compartiment TBC	40 paturi
- Sectia pneumologie II	60 paturi
din care:	
- compartiment TBC- copii	5 paturi
- compartiment TBC- adulti	35 paturi
- Camera de garda	
<b>TOTAL</b>	<b>120 paturi</b>

- Serviciu  
- Laborator analize medicale  
  - compartiment BK  
- Serviciu radiologie si imagistica medicala  
- Serviciu TBC

- Ambulatoriu integrat spitalului cu cabinete in specialitatea:

- Pneumologie

- Serviciu functional

- Laboratoarele deservesc atat paturile cat si ambulatoriu integrat

CONFORM CU  
ORIGINALUL





MINISTERUL SĂNĂTĂȚII

ORDIN Nr. 248/07.06.2010

privind aprobarea structurii organizatorice a  
Spitalului de Pneumoftziologie Botosani

Ministrul Sănătății,

Având în vedere:

- propunerea Comisiei Ministerului Sănătății umare vizitelor efectuate în teritoriu, aprobată de Ministrul Sănătății prin Raportul nr. CSA4721/2010 ;
- prevederile art.174, alin.(3) din Legea nr.95/2006 privind reforma în domeniul sănătății cu modificările și completările ulterioare;
- Referatul Direcției Organizare și Politici Sănatale nr. CSA 3762/10.

În temeiul prevederilor art. 7 alin.(1) și (4) din H.G. nr.144/2010, privind organizarea și funcționarea Ministerului Sănătății cu completările ulterioare, emite următorul:

ORDIN

Art.1 Se aprobă structura organizatorică a Spitalului de Pneumoftziologie Botosani, unitate sanitară cu personalitate juridică, cu sediul în municipiul Botosani str.Trandafirilor nr. 16, în subordinea Direcției de Sănătate Publică a Județului Botosani, prevăzută în anexa care face parte integrantă din prezentul ordin.

Art.2. Direcțiile din cadrul Ministerului Sănătății, Direcția de Sănătate Publică a Județului Botosani precum și unitatea sanitară implicată, vor aduce la îndeplinire dispozițiile prezentului ordin.

Art.3 Prezentul ordin se comunică și casei de asigurări de sănătate județene, de către Direcția de Sănătate Publică a Județului Botosani.

Art.4 La data intrării în vigoare a prezentului ordin orice dispoziții contrare se abrogă.

MINISTRU  
CȘEREAFFILA

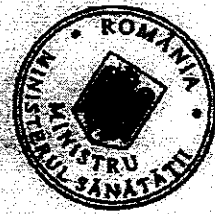

CONFORM CU ORIGINALUL

4.



**MINISTERUL SĂNĂTĂȚII**  
**DIRECȚIA DE SĂNĂTATE PUBLICĂ BOTOȘANI**

Str.

Colonel Tomoroveanu nr. 1, Cod poștal: 710076, Botoșani

E-mail: [djspbotosani@yahoo.com](mailto:djspbotosani@yahoo.com), Web: [www.dspboto.ro](http://www.dspboto.ro)

Tel: +40231513525, Fax: +40231515112

Operator de date cu caracter personal nr. 19569

Nr. 13060 din 2 IX 2018

**COMPARTIMENT SUPRAVEGHERE EPIDEMIOLOGICA SI**  
**CONTROL BOLI TRANSMISIBILE**

Telefon: 0231.518.236; e-mail: [epidbt@yahoo.com](mailto:epidbt@yahoo.com)

Catre ,

**SPITALUL DE PNEUMFTIZIOLOGIE BOTOSANI**

Str. Trandafirilor nr.14, mun. Botosani, jud. Botosani

In atentia Manager, Buga Daniel

Ca urmare a solicitarii de asistenta de specialitate inregistrata la DSP Botosani cu nr 13531/29.10.2018, in vederea infiintarii in cadrul spitalului a structurii de spitalizare de zi in specialitatea pneumologie, si a evaluarii documentatiei depuse , va transmitem urmatoarele:

Propunerea de infiintare a compartimentului spitalizare de zi cu 10 paturi este in concordanta cu legislatia sanitara in vigoare.

Compartimentul se va infiinta dupa finalizarea proiectului de reamenajare a spatiului in care functioneaza Sectia I Pneumoftiziologie si va cuprinde:

- 1 cabinet consultatii
- 2 saloane cu cate 3 paturi cu grup sanitar propriu
- 1 salon cu 4 paturi , cu grup sanitar propriu
- sala de steptare

Saloanele vor fi dotate cu dulapuri vestiar, spatiile anexe si de investigatii paraclinice fiind comune cu cele ale sectorului de spitalizare continua.

Legislatia sanitara care s-a avut in vedere la evaluarea documentatiei: Ord MS 914/2006, Ord MS 1226/2010, Ord MS 961/2016, cu modificarile si completarile ulterioare.

DIRECTOR EXECUTIV DSP

Ec. TEODOR FERABIU

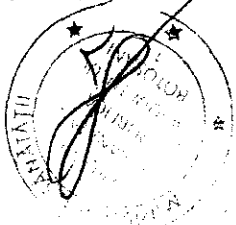

SEF COMPARTIMENT SECBT

DR. IRINA ALECU

ROMANIA  
JUDETUL BOTOSANI  
PRIMARIA MUNICIPIULUI BOTOSANI

Primar  
Nr. 24839 din 03.10.2018

## CERTIFICAT DE URBANISM

Nr. 737 din 03.10.2018

În scopul: **CONSTRUIRE CORP CLĂDIRE LOGISTICĂ SUPORT – GRUPURI SANITARE – PENTRU SECȚIA I PNEUMOFTIZIOLOGIE, CU TRECERE DE LEGĂTURĂ ÎN CLĂDIREA EXISTENTĂ**

Ca urmare cererii adresate de <sup>1)</sup> SPITALUL DE PNEUMOFTIZIOLOGIE reprezentat prin Buga Daniel -Costel cu domiciliul <sup>2)</sup>/sediul în județul Botoșani, municipiul/orașul/comuna Botoșani, satul ..... sectorul ..... cod postal ..... strada aleea Curcubeului nr. 5, bl. ....sc.A, et. 2, ap.8, telefon/fax ....., e-mail ....., înregistrată la nr. 24839 din 27.09.2018,

pentru imobilul - teren și/sau construcții - situat în județul Botoșani, municipiul Botoșani, cod postal ..... Aleea Trandafirilor nr. 24, sc.....et.....ap.....sau identificat prin <sup>3)</sup> CAD/CF 62219, CAD/CF 63179, CAD/CF 62208, CAD/CF 62209, CAD/CF 62211

în temeiul reglementărilor documentației de urbanism nr. 19/1997, faza PUG/PUZ/PUD, aprobată cu hotărârea Consiliului local Botoșani nr. 180/25.11.1999, 376/2015.

În conformitate cu prevederile Legii nr. 50/1991, privind autorizarea executării lucrărilor de construcții, republicată, cu modificările și completările ulterioare

### SE CERTIFICĂ:

#### 1. Regimul juridic – intravilan

Imobil proprietatea (teren) – S = 948,00 mp + 8354 mp+ 504 mp+ 162 mp+ 30 mp  
Proprietate municipiul Botoșani, domeniu privat

(construcții)- construcții corpuri spital  
Proprietate municipiul Botoșani, domeniu privat

în administrarea (teren) - Consiliul Local al municipiului Botoșani

( construcții) - .....

dobândit prin – HCL nr 321 din 31.10.2013

- Regim special impus terenului: UTR nr. 32  
- drept de administrare al SPITALULUI DE PNEUMOFTIZIOLOGIE

#### 2. Regimul economic

- Folosința actuală – curți construcții
- Destinația stabilită prin documentațiile de urbanism aprobate: UTR nr. 32  
IS – zonă de instituții publice și servicii de interes general, subzona ISs- construcții de sănătate
- Reglementări fiscale specifice - zonă de impozitare "A"

### 3. Regimul tehnic:

- Procent ocupare teren - existent ..... propus – conform art. 7.5.24 din R.L.U.B
- Coeficient de utilizare teren - existent ..... propus – conform art. 7.5.24 din R.L.U.B
- Suprafata parcela construabila - minim ..... maxim .....
- Dimensiuni obligatorii parcela construabila - latime: ..... adancime.....
- Regim de inaltime - existent- constructii corpuri spital  
- propus – minim ..... maxim – conform art. 7.5.22 din R.L.U.B
- Aliniament parcela: - stradal – aleea Trandafirilor  
- lateral – proprietati private persoane fizice și/sau juridice  
- posterior – proprietate private persoan fizice și/sau juridice
- Alinierea constructiilor: - stradal - retras in interiorul parcelei
- Retrageri obligatorii: - stradal – retras in interiorul parcelei  
- lateral – retras in interiorul parcelei, cu respectarea Codului Civil  
- posterior – retras in interiorul parcelei, cu respectarea Codului Civil
- Caracteristici volumetrice: .....
- Orientarea clădirii față de punctele cardinale: .....
- Accese: - carosabile – existente  
- pietonale - existente  
- parcaje - in interiorul parcelei
- Echiparea cu utilitati: zona dispune/ nu dispune de retele de utilitati:
  - alimentare cu apa
  - canalizare
  - telefonie
  - salubritate
  - energie electrica
  - energie termica
  - gaze natural
  - transport urban
  - televiziune prin cablu
- Sistem constructiv si materiale de constructie permise – durabile
- Finisaje exterioare recomandate – durabile
- Lucrări de interes public .....

Conditii - în vederea obținerii autorizației de construire parcelele se vor alipi. Documentația cadastrală se va actualiza (referitor la dreptul de administrare și tipul de proprietate public si/ sau privat)

Prezentul Certificat de urbanism poate fi utilizat/nu poate fi utilizat in scopul declarat <sup>4)</sup> pentru/intreacat:

#### CONSTRUIRE CORP CLĂDIRE LOGISTICĂ SUPT – GRUPURI SANITARE – PENTRU SECȚIA I PNEUMOPTIZIOLOGIE, CU TRECERE DE LEGĂTURĂ ÎN CLĂDIREA EXISTENTĂ

- Întocmire documentație pentru obținerea autorizației de construire

Anexa la certificatul de urbanism:- suport topografic pentru plan de încadrare în zonă R.T. sc.1:2000 – 1 ex.

Consultarea Plan Urbanistic General - Botoșani (P.U.G.B.) și Regulament Local de Urbanism – Botoșani (R.L.U.B.) se poate face pe pagina de internet a Primăriei mun. Botoșani:

- Zonificarea teritoriului municipiului Botoșani (planșa 3/1): <http://www.primariabt.ro/urbanism/pug/pug.pdf>
- Regulament Local de Urbanism al municipiului Botoșani: <http://www.primariabt.ro/pdf/urbanism/RLumb1.pdf>
- Listarea operațională a prevederilor din Regulament: <http://www.primariabt.ro/pdf/urbanism/RLumb2.pdf>

**Certificatul de urbanism nu ține loc de autorizație de construire/desființare  
și nu conferă dreptul de a executa lucrări de construcții.**

#### 4. OBLIGAȚII ALE TITULARULUI CERTIFICATULUI DE URBANISM:

În scopul elaborării documentației pentru autorizarea executării lucrărilor de construcții - de construire/de desființare - solicitantul se va adresa autorității competente pentru protecția mediului:

##### AGENȚIA PENTRU PROTECȚIA MEDIULUI BOTOȘANI, B-DUL MIHAI EMINESCU nr.44

În aplicarea Directivei Consiliului 85/337/CEE (Directiva EIA) privind evaluarea efectelor anumitor proiecte publice și private asupra mediului, modificată prin Directiva Consiliului 97/11/CE și prin Directiva Consiliului și Parlamentului European 2003/35/CE privind participarea publicului la elaborarea anumitor planuri și programe în legătură cu mediul și modificarea, cu privire la participarea publicului și accesul la justiție, a Directivei 85/337/CEE și a Directivei 96/61/CE, prin certificatul de urbanism se comunică solicitantului obligația de a contacta autoritatea teritorială de mediu pentru ca aceasta să analizeze și să decidă, după caz, încadrarea/neîncadrarea proiectului investiției publice/private în lista proiectelor supuse evaluării impactului asupra mediului.

În aplicarea prevederilor Directivei Consiliului 85/337/CEE, procedura de emitere a acordului de mediu se desfășoară după emiterea certificatului de urbanism, anterior depunerii documentației pentru autorizarea executării lucrărilor de construcții la autoritatea administrației publice competente.

În vederea satisfacerii cerințelor cu privire la procedura de emitere a acordului de mediu, autoritatea competentă pentru protecția mediului stabilește mecanismul asigurării consultării publice, centralizării opțiunilor publicului și formulării unui punct de vedere oficial cu privire la realizarea investiției în acord cu rezultatele consultării publice.

În aceste condiții:

După primirea prezentului certificat de urbanism, titularul are obligația de a se prezenta la autoritatea competentă pentru protecția mediului în vederea evaluării inițiale a investiției și stabilirii demarării procedurii de evaluare a impactului asupra mediului și/sau a procedurii de evaluare adecvată.  
În urma evaluării inițiale a notificării privind intenția de realizare a proiectului se va emite punctul de vedere al autorității competente pentru protecția mediului.

În situația în care autoritatea competentă pentru protecția mediului stabilește efectuarea evaluării impactului asupra mediului și/sau a evaluării adecvate, solicitantul are obligația de a notifica acest fapt autorității administrației publice competente cu privire la menținerea cererii pentru autorizarea executării lucrărilor de construcții.

În situația în care, după emiterea certificatului de urbanism ori pe parcursul derulării procedurii de evaluare a impactului asupra mediului, solicitantul renunță la intenția de realizare a investiției, acesta are obligația de a notifica acest fapt autorității administrației publice competente.

#### 5. CEREREA DE EMITERE A AUTORIZAȚIEI DE CONSTRUIRE/DESFIINȚARE VA FI ÎNSOTITĂ DE URMĂTOARELE DOCUMENTE:

a) certificatul de urbanism;

b) dovada titlului asupra imobilului, teren și/sau construcții, sau, după caz, extrasul de plan cadastral actualizat la zi și extrasul de carte funciară de informare actualizat la zi, în cazul în care legea nu dispune altfel (copie legalizată);

c) documentația tehnică – D.T., după caz:

D.T.A.C.

D.T.O.E

D.T.A.D.

d) avizele și acordurile de amplasament stabilite prin certificatul de urbanism:

d.1) avize și acorduri privind utilitățile urbane și infrastructura (copie):

alimentare cu apă

gaze naturale

Alte avize/acorduri

canalizare

telefonizare

aviz C.T.A.T.U. (Comisia Tehnică de Amenajare a Teritoriului și Urbanism)

alimentare cu energie electrică

salubritate

Aviz Comisia de Sistematizare a Circulației

alimentare cu energie termică

transport urban

d.2. Avize si acorduri privind:

- securitatea la incendiu
- protectie civila daca constructia are subsol
- sanatatea populatiei

d.3. avize/acorduri specifice ale administratiei publice centrale și/sau ale serviciilor descentralizate ale acestora (copie)

- Inspectoratul Județean în Construcții Botoșani
- Ministerul Culturii și Patrimoniului Național
- Ministerul Dezvoltării Regionale și Turismului
- Ministerul Aparării Naționale – Statul Major General
- Ministerul Administrației și Internelor
- Serviciul Roman de Informații
- Poliția Rutieră
- Administrația Națională Apele Române – Direcția Apelor Iași

Alte avize/acorduri:

- Acord notarial proprietari
- Acord notarial proprietari direct invecinati *daca nu se respecta prevederile Codului Civil*
- Decizia Comitetului Executiv al Asociației de proprietari
- Raport de expertiza tehnică întocmit de expert abilitat MLPAT exigența A
- Aviz de functionare
- Autorizatia de desființare
- Declaratie notariala pentru asumare răspundere construire pe teren situat în afara limitei de stabilitate
- Direcția Sanitar Veterinară și pentru Siguranța Alimentelor
- Viza vericator atestat MLPAT pentru exigentele prevazute de: L10/1995 privind calitatea in constructii și Ordinul MLPAT nr.77/N/1996 " Indrumator privind aplicarea prevederilor Regulamentului de verificare și expertizare de calitate a proiectelor , executiei lucrarilor și constructiilor " – Anexa 1

d.4. studii de specialitate (1 exemplar original)

- Plan urbanistic zonal și regulament aferent
- Studiu geotehnic – verificat Af (conform indicativ NP 074-2014)
- Plan urbanistic de detaliu
- Studiu cu privire la posibilitatea utilizării sist. alternative și respectarea cerințelor minime de performanță energetică a clădirilor conform Legii nr 372/2005
- Ridicare Topografică
- Studiu de circulație
- e. punctul de vedere/actul administrativ al autorității competente pentru protecția mediului (copie);
- f. Dovada înregistrării proiectului la Ordinul Arhitecților din România (1 exemplar original).
- g. Documentele de plată ale următoarelor taxe (copie)

taxă aviz C.T.A.T.U. 13,0 lei  
taxa R.U.R.

- taxă TIMBRU DE ARHITECTURĂ (0,5 % din valoarea lucrării C+M)
- taxă AUTORIZAȚIE DE CONSTRUIRE (1 % din valoarea lucrării C+M)
- taxă AUTORIZAȚIE DE DESFIINȚARE (0,1% din valoarea impozabilă a construcției)

Prezentul certificat de urbanism are valabilitate de 12 luni de la data emiterii.  
Cererea pentru prelungirea valabilității Certificatului de urbanism se depune cel târziu cu 15 zile înainte de expirare.

pentru Primar\*  
**VICEPRIMAR,**  
**MARIAN MURARIU**

**SECRETAR,**  
**OANA-GINA GEORGESCU**



**ARHITECT ȘEF,**  
**DAN SANDU**

**INSPECTOR DE SPECIALITATE,**  
**GONCIAR GABRIELA DOINA**

\* prin Dispoziția Primarului nr. 1331/06.07.2016

Achitat taxa de: scutit, conform chitanței nr.

din

Prezentul certificat de urbanism a fost transmis solicitantului direct/prin posta la data de .....

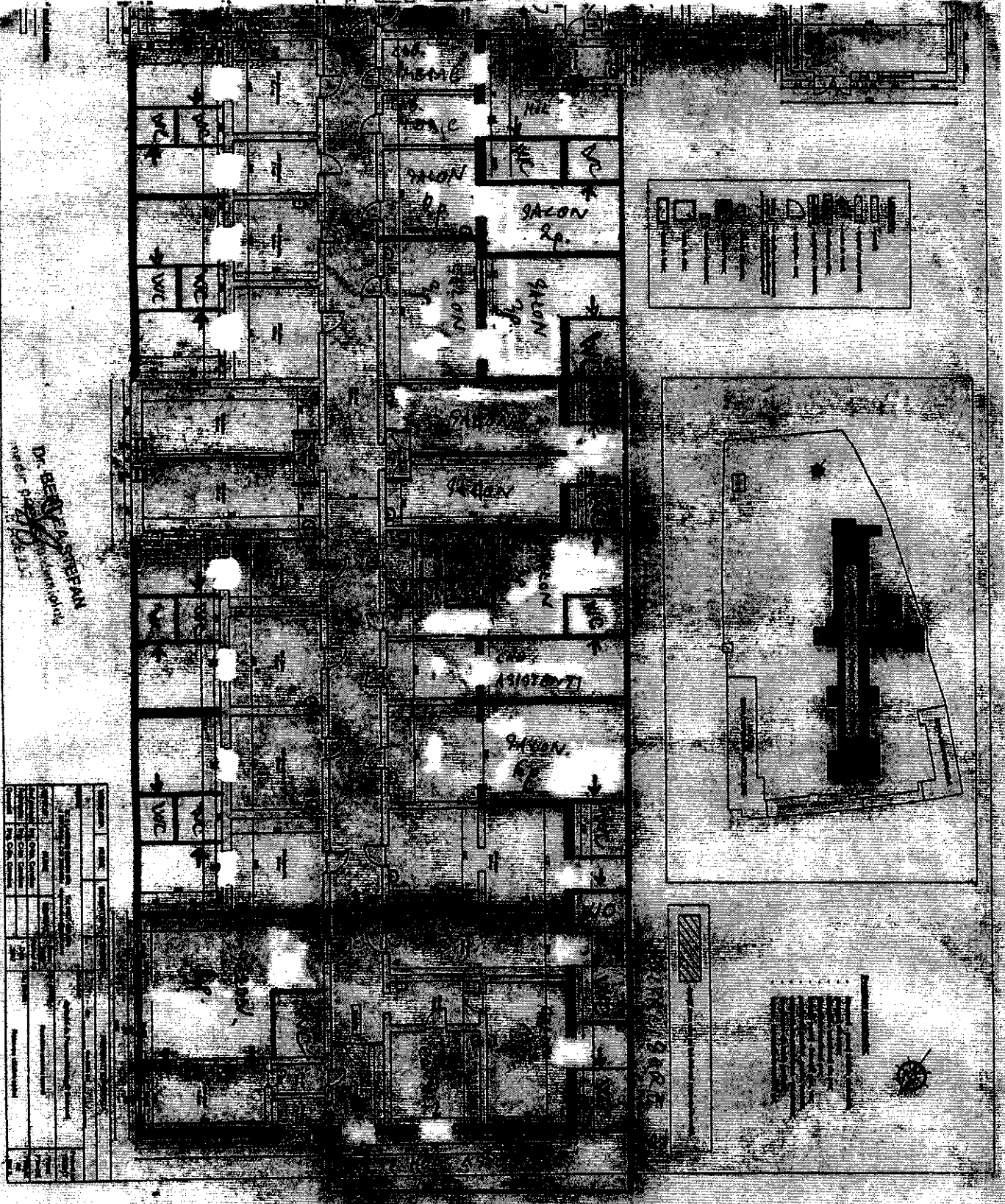

DR. BEBEY'S OFFICE  
 100089 3-8

NO.	DESCRIPTION	QTY.	UNIT	AMOUNT
1	...	...	...	...
2	...	...	...	...
3	...	...	...	...
4	...	...	...	...
5	...	...	...	...
6	...	...	...	...
7	...	...	...	...
8	...	...	...	...
9	...	...	...	...
10	...	...	...	...
11	...	...	...	...
12	...	...	...	...
13	...	...	...	...
14	...	...	...	...
15	...	...	...	...
16	...	...	...	...
17	...	...	...	...
18	...	...	...	...
19	...	...	...	...
20	...	...	...	...
21	...	...	...	...
22	...	...	...	...
23	...	...	...	...
24	...	...	...	...
25	...	...	...	...
26	...	...	...	...
27	...	...	...	...
28	...	...	...	...
29	...	...	...	...
30	...	...	...	...
31	...	...	...	...
32	...	...	...	...
33	...	...	...	...
34	...	...	...	...
35	...	...	...	...
36	...	...	...	...
37	...	...	...	...
38	...	...	...	...
39	...	...	...	...
40	...	...	...	...
41	...	...	...	...
42	...	...	...	...
43	...	...	...	...
44	...	...	...	...
45	...	...	...	...
46	...	...	...	...
47	...	...	...	...
48	...	...	...	...
49	...	...	...	...
50	...	...	...	...

100089 3-8

