

IMAGINE SATELIT - U.T.R. NR. 2

**LEGENDA**

| LIMITE TERRITORIALE                     |  |
|---|--|
|   | LIMITA TERITORIIULI ADMINISTRATIV AL MUNICIPIULI BOTOSANI  |
|   | LIMITA TERITORIIULI INTRAVILAN PROPUIS PRIN PUGB   |
|   | LIMITA UNITATILOR TERRITORIALE DE REFERINTA - U.T.R.   |
|   | NUMAR DE ORDINE AL U.T.R.  |
| ZONE PENTRU CLADIRI SI AMENAJARI        |  |
| ZONA DE INSTITUTI PUBLICE SI SERVICII   |  |
|   | ZONA PENTRU INSTITUTI SI SERVICII PUBLICE DE INTERES GENERAL   |
|   | CONSTRUCTII ADMINISTRATIVE   |
|   | CONSTRUCTII DE INVATAMANT  |
|   | CONSTRUCTII DE SANATATE  |
|   | CONSTRUCTII DE CULTURA   |
|   | CONSTRUCTII DE ASISTENTA SOCIALA   |
|   | CONSTRUCTII DE CULT  |
|   | CONSTRUCTII FINANCIAR BANCARE  |
|   | CONSTRUCTII SI AMENAJARI SPORTIVE  |
|   | CONSTRUCTII PENTRU TURISM  |
|   | CONSTRUCTII COMERCIALE   |
|   | CONSTRUCTII PENTRU PRESTARI SERVICII   |
| ZONA REZIDENTIALA                       |  |
|   | ZONA REZIDENTIALA CU CLADIRI P, P+1, P+2 (PANA LA 10M)   |
|   | SUBZONA EXCLUSIV REZIDENTIALA CU CLADIRI DE TIP URBAN (LOCUINTE SI FUNCTII COMPLEMENTARE)                                      |
|   | SUBZONA PREDOMINANT REZIDENTIALA CU CLADIRI DE TIP URBAN   |
|   | SUBZONA EXCLUSIV REZIDENTIALA CU CLADIRI DE TIP RURAL (LOCUINTE SI FUNCTII COMPLEMENTARE) CU ECHIPARE EDUCATIVA DE TIP URBAN   |
|   | SUBZONA PREDOMINANT REZIDENTIALA CU CLADIRI DE TIP RURAL CU ECHIPARE EDUCATIVA DE TIP URBAN                                    |
|   | SUBZONA EXCLUSIV REZIDENTIALA CU CLADIRI DE TIP RURAL (LOCUINTE SI FUNCTII COMPLEMENTARE) FARA ECHIPARE EDUCATIVA DE TIP URBAN |
|   | SUBZONA PREDOMINANT REZIDENTIALA CU CLADIRI DE TIP RURAL FARA ECHIPARE EDUCATIVA DE TIP URBAN                                  |
|   | ZONA REZIDENTIALA CU CLADIRI CU MAI MULT DE 3 NIVELURI (PESTE 10M)   |
|   | SUBZONA EXCLUSIV REZIDENTIALA CU CLADIRI DE TIP URBAN (LOCUINTE SI FUNCTII COMPLEMENTARE)                                      |
|   | SUBZONA PREDOMINANT REZIDENTIALA CU CLADIRI DE TIP URBAN   |
| ZONA DE UNITATI INDUSTRIALE SI AGRICOLE |  |
|   | ZONA DE UNITATI INDUSTRIALE DE DEPOZITARE SI TRANSPORT, I1 - EXCLUSIV / I2 - PREDOMINANT                                       |
|   | ZONA DE UNITATI AGRICOLE SI SERE   |
| ZONA DE SPATII VERZI, PARCURI SPORTIVE  |  |
|   | ZONA DE DE PARCURI COMPLEXE SPORTIVE, RECREERE   |
|   | PARCURI GRADINI DE CARTIER, SCOLARI  |
|   | COMPLEXE SPORTIVE  |

| ZONA DE GOSPODARIE COMUNALA SI REZELE                                  |   |
|--|---|
|  | ZONA DE GOSPODARIE COMUNALA, CIMTIRE SI ECHIPAMENTE TEHNICO-EDUCATIVE           |
| ZONA PENTRU CAI DE COMUNICATE PUBLICE                                  |   |
|  | ZONA PENTRU CAI DE COMUNICATE RUTIERA / CONSTRUCTII AFERENTE                    |
|  | ZONA DE CIRCULATII PETONALE MAJORE SI PETE CIVICE                               |
|  | ZONA PENTRU CAI DE COMUNICATE FEROMARA SI CONSTRUCTII AFERENTE                  |
| ZONA CU DESTINATIE SPECIALA  |   |
|  | ZONA CU DESTINATIE SPECIALA   |
| TERENURI FORESTIERE  |   |
|  | PADURI, PERDELE DE PROTECTIE  |
| TERENURI AGRICOLE  |   |
|  | TERENURI AGRICOLE (ARABILE, FANETE, PASUNI, VI, LIVEZI)                         |
| ALTE TERENURI PLANTATE   |   |
|  | PARC SI PLANTATI SPECIALE, LUCRARI PENTRU IMBUNATATIREA STABILITATI VERSANTILOR |
| TERENURI AFLATE PERMANENT SUB APE                                      |   |
|  | PAURI, LACURI NATURALE SAU ARTIFICIALE, BALTI NATURALE                          |
|  | CANALE DESCHISE PENTRU EVACUAREA APELOR PLUVIALE                                |
| REGLEMENTARI SPECIFICE REZULTATE DIN ACTE NORMATIVE SI STUDII SPECIALE |   |
|  | ZONA CENTRALA   |
|  | ZONE CU CONDITII DE AUTORIZARE DIRECTA - Z.C.A.D.                               |
|  | ZONE CU INTERDICTIE TEMPORARA DE CONSTRUIRE PANA LA STABILIZAREA VERSANTILOR    |
|  | ZONA CU FUNCTII URBANISTICE PE PARCELE ADJACENTE TERR. ADM. AL MUN. BOTOSANI    |
|  | LIMITA ZONEI PROTEJATE CU VALOARE ISTORICA (ZONA ISTORICA)                      |
|  | LIMITA ZONEI DE PROTECTIE A MONUMENTELOR ISTORICE (ZOLATE)                      |
|  | LIMITA ZONEI DE MEMORE URBANA   |
|  | LIMITA CENTRULUI ISTORIC  |
|  | LIMITA OBIECTIVELOR ARHEOLOGICE   |
|  | LIMITA ZONEI DE PROTECTIE A INFRASTRUCTURII CALOR FERATE                        |
|  | LIMITA ZONEI DE PROTECTIE A DRUMURILOR NATIONALE SI JUDETENE                    |
|  | LIMITA ZONEI DE PROTECTIE PE BAZA NORMELOR SANITARE                             |
|  | LIMITA ZONEI DE SIGURANTA A OBIECTIVELOR CU DESTINATIE SPECIALA                 |
|  | LINIE DE STABILITATE A VERSANTILOR  |
|  | CONSTRUCTII CU INALTIMI MAI MARI DE 15M SI SAU CU VOLUME SEMNIFICATIVE          |

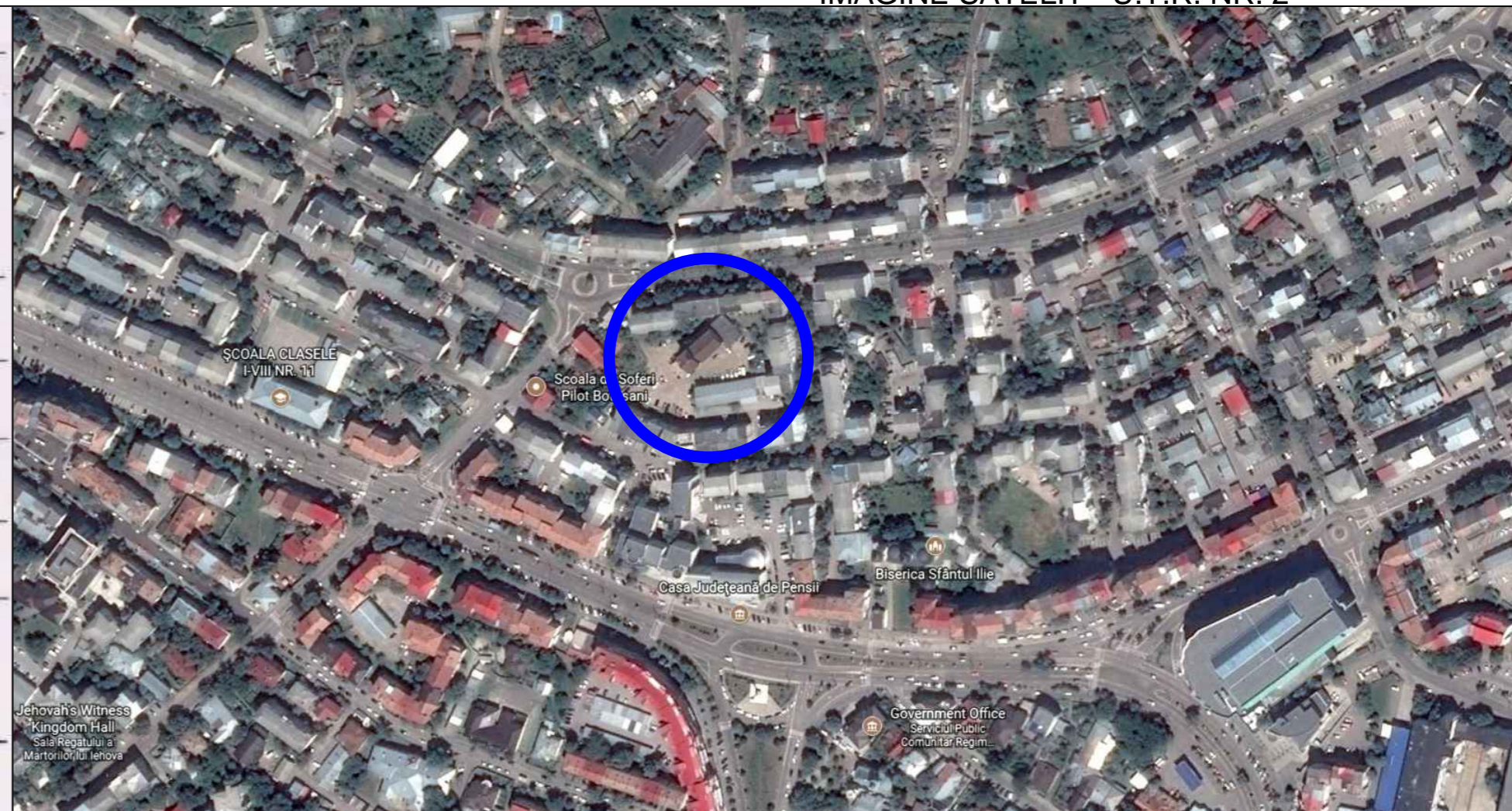

|                      |   |          |         |   |
|----------------------|---|----------|---------|---|
| URBANIST COORDONATOR | arh. Tulbure Mihai  |          | D E     |   |
| URBANIST             | c.arh. Munteanu Rodica  |          | Dz2E1   |   |
| VERIFICATOR/ EXPERT  | NUME  | SEMNTURA | CERINTA | REFERAT/EXPERTIZA NR./DATA  |
|                      |   |          |         |   |
|                      | <b>PROIECTANT GENERAL:</b><br>S.C. NEO STYLE S.R.L. - BOTOSANI, str. Unirii, nr. 11A, P, ap. 1, COD POSTAL - 710221, J07 / 1369 / 1994, RO 6868873    |          |         | Beneficiar:<br>S.C. ACTIV PROINVEST S.R.L.<br>Str. Mihai Eminescu nr. 134, Botoșani   |
|                      |   |          |         | PR. NR:<br>321/2017   |
|                      | <b>PROIECTANT DE ARHITECTURA:</b><br>S.C. AGORA S.R.L. - BOTOSANI, str. Unirii, nr. 11A, P, ap. 1, COD POSTAL - 710221, J07 / 1035 / 1993, RO 4854391 |          |         | Proiect: CONSTRUIRE BLOCURI LOCUINTE COLECTIVE CU REGIM DE INALTIME S+P+4E, AMENAJARI SI PARCARI EXTERIOARE<br>- Str. Împărat Traian, nr. 34, Botoșani. |
| SPECIFICATIE         | NUME  | SEMNTURA | SCARA:  |   |
| șef proiect          | arh. Curteanu Mircea  |          | %       |   |
| proiectat            | c.arh. Munteanu Iacob Rodica  |          | DATA    | Titlu planșă: PLAN DE SITUATIE CONFORM P.U.G. ȘI DOC. URBANE EXISTENTE  |
| desenat              | des. Poloboc Radu Mihail  |          | 11.2017 | Planșă:<br>nr. A01  |