

LEGENDA

- Drum
- Gard de plasă metalică
- Gard de lemn
- Limita între proprietati
- Limita proprietate
- Fantana
- Canal de Vizitare
- Stalp , pentru lumina electrica , din beton
- Contor - Curent Electric
- Punct statie
- Beci
- Constructie

OCPI Botoșani
Planul e valabil numai cu
procesul verbal de recepție

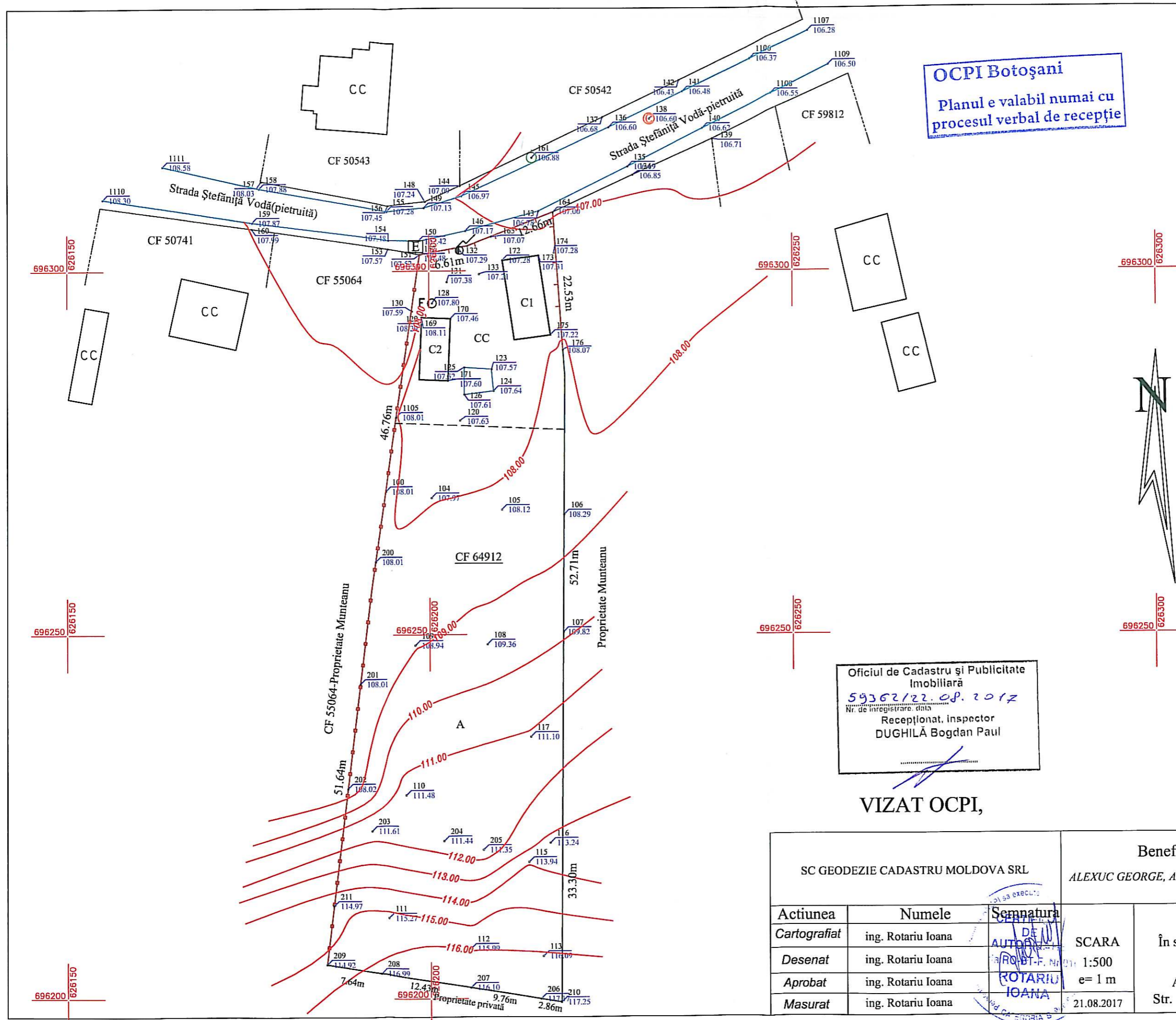

Oficiul de Cadastru și Publicitate
Imobiliară
59362/22.08.2017
Nr. de înregistrare, data
Recepționat, inspector
DUGHILĂ Bogdan Paul

VIZAT OCPI,

CF 64912

SC GEODEZIE CADASTRU MOLDOVA SRL		Beneficiar: ALEXUC GEORGE, ALEXUC ELENA ALINA	PLANSA 1
Actiunea	Numele	Semnatura	<p>PLAN DE SITUAȚIE În scopul obținerii autorizației de construire locuință parter și împrejmuire teren Amplasament: Municipiul Botoșani, Str. Ștefănița Vodă nr.28, Județul Botoșani</p>
Cartografiat	ing. Rotariu Ioana		
Desenat	ing. Rotariu Ioana		
Aprobat	ing. Rotariu Ioana		
Masurat	ing. Rotariu Ioana		
			<p>SCARA 1:500 e= 1 m 21.08.2017</p>