

# PUD Plan Urbanistic De Detaliu

## TIPURI DE PROPRIETATE

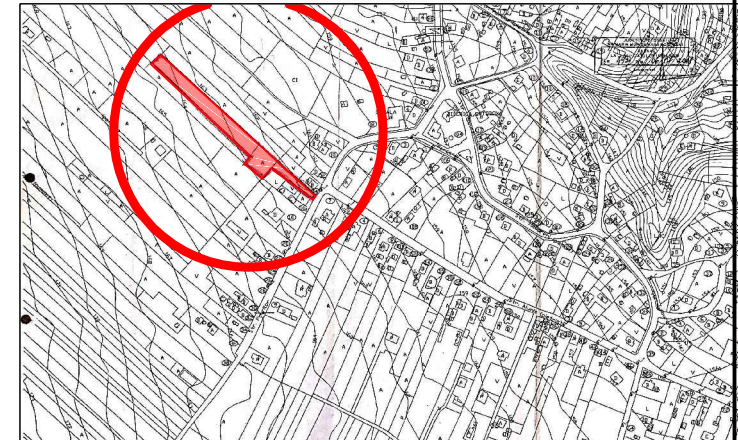

### CONSTRUCTII PROPUSE :

**CONSTRUIRE LOCUINTA P+M SI IMPREJMUIRE TEREN**

**STR. PRUNILOR , NR. 16B, MUN. BOTOSANI**

**Teren proprietate privata = 1444.00 mp**

**Beneficiar : APOSTOAEI CORNEL-FLORENTIN**

#### LIMITE:

- LIMITA ZONEI STUDIATE
- LIMITA PROPRIETATE
- X- IMPREJMUIRE PROPUSA
- X- IMPREJMUIRE EXISTENTA

#### REGLEMENTARI URBANISTICE:

- CONSTRUCTIE PROPUSA
- CONSTRUCTII EXISTENTE PE LOTURI INVECINATE
- ▶ ACCESE PRINCIPALE LA CONSTRUCTII
- ▶ ACCESE SECUNDARE LA CONSTRUCTII
- ACCES AUTO
- ACCES PIETONAL
- ALEI PIETONALE SI CAROSABILE IN INTERIORUL PARCELEI
- CALE DE ACCES EXISTENTA
- SUPRAFATA PROPUSA PENTRU DEZMEMBRARE IN VEDEREA SUPRALARGIRII CAII DE ACCES S=64.00M

#### REGIMUL JURIDIC AL TERENURILOR:

- PROPRIETATE PRIVATA A UNOR PERSOANE FIZICE SAU JURIDICE
- PARCELA STUDIATA-PROPRIETATE PRIVATA PERSOANA FIZICA
- DOMENIU PUBLIC AL MUNICIPIULUI BOTOSANI
- DOMENIU PRIVAT AL MUNICIPIULUI BOTOSANI
- DE CONCESIONAT

#### OBIECTIVE DE UTILITATE PUBLICA:

- AMENAJARE ACCES CAROSABIL LA PARCELA

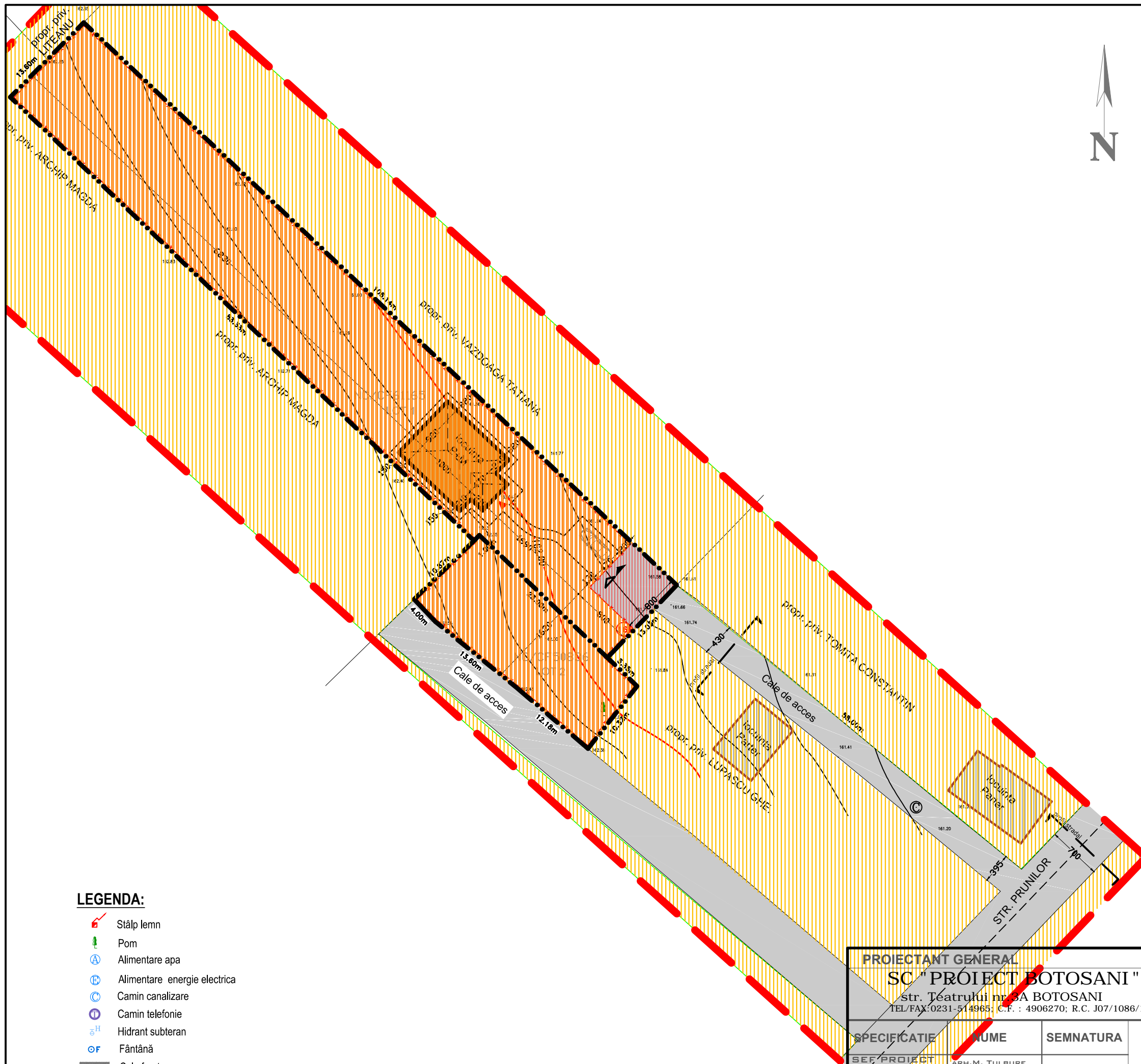

#### LEGENDA:

- ♣ Stâlp lemn
- ♣ Pom
- Ⓐ Alimentare apa
- Ⓛ Alimentare energie electrica
- Ⓒ Camin canalizare
- Ⓣ Camin telefonie
- Ⓜ Hidrant subteran
- Ⓞ Fântână
- Cale ferata

<b>PROIECTANT GENERAL</b>				<b>BENEFICIAR:</b> <b>APOSTOAEI CORNEL-FLORENTIN</b>	PR.NR. 2351/2018
<b>SC "PROIECT BOTOSANI" SRL</b> str. Teatrului nr. 5A BOTOSANI TEL/FAX: 0231-514965; C.F. : 4906270; R.C. J07/1086/1993					
<b>SPECIFICATIE</b>	<b>NUME</b>	<b>SEMNATURA</b>	SCARA : 1:500	<b>PROIECT: CONSTRUIRE LOCUINTA P+M SI IMPREJMUIRE TEREN</b> str. Prunilor, nr. 16B, mun. Botosani	<b>FAZA : P.U.D</b>
SEF PROIECT	ARH.M. TULBURE				
PROIECTAT	ARH.S. TULBURE		DATA : 01/2019		