

**PUD** Plan Urbanistic de Detaliu  
REGLEMENTARI EDILITARE

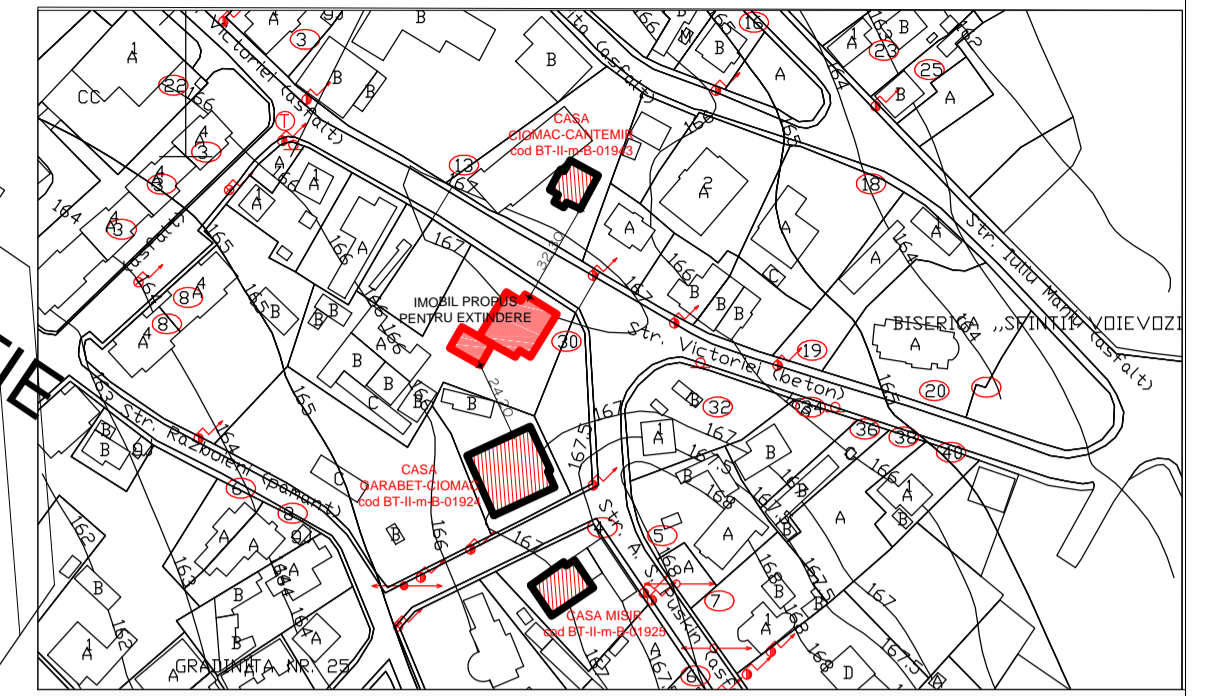

**OBIECTIVE PROPUSE :**  
**CONSTRUIRE EXTINDERE SEDIU BIROURI PE TERASA EXISTENTA**  
 str. Victoriei, nr. 30, mun. Botosani  
 Teren proprietate privata = 2841.00 mp intravilan  
 Beneficiar : SC. ART-NOUVEAU SRL.

- LIMITE:**  
 - - - - - LIMITA PROPRIETATE
- REGLEMENTARI URBANISTICE:**
- CONSTRUCTIE EXISTENTA PROPRIETATE SC ART-NOUVEAU-IMPEX SRL
  - EXTINDERE PROPUSA
  - CONSTRUCTII EXISTENTE PE LOTURI VECINE
  - CONSTRUCTII EXISTENTE-MONUMENT
  - ACCES PRINCIPAL CONSTRUCTII
  - ACCES SECUNDAR CONSTRUCTII
  - ACCES CAROSABIL IN INTERIORUL PARCELEI
  - ALEI PIETONALE IN INTERIORUL PARCELEI
  - SPATIU VERDE AMENAJAT
  - CIRCULATII CAROSABILE
  - CIRCULATII PIETONALE

- REGLEMENTARI EDILITARE EXISTENTE:**
- CONDUCTA ALIMENTARE APA
  - CONDUCTA ALIMENTARE GAZ
  - CANALIZARE MENAJERA
  - EXTINDERE REEA - LES 0.4KW
  - DAMIN CANALIZARE MENAJERA
  - FIRIDA BRANSAMENT
  - ALIMENTARE APA
  - ALIMENTARE GAZ
  - ALIMENTARE ENERGIE ELECTRICA

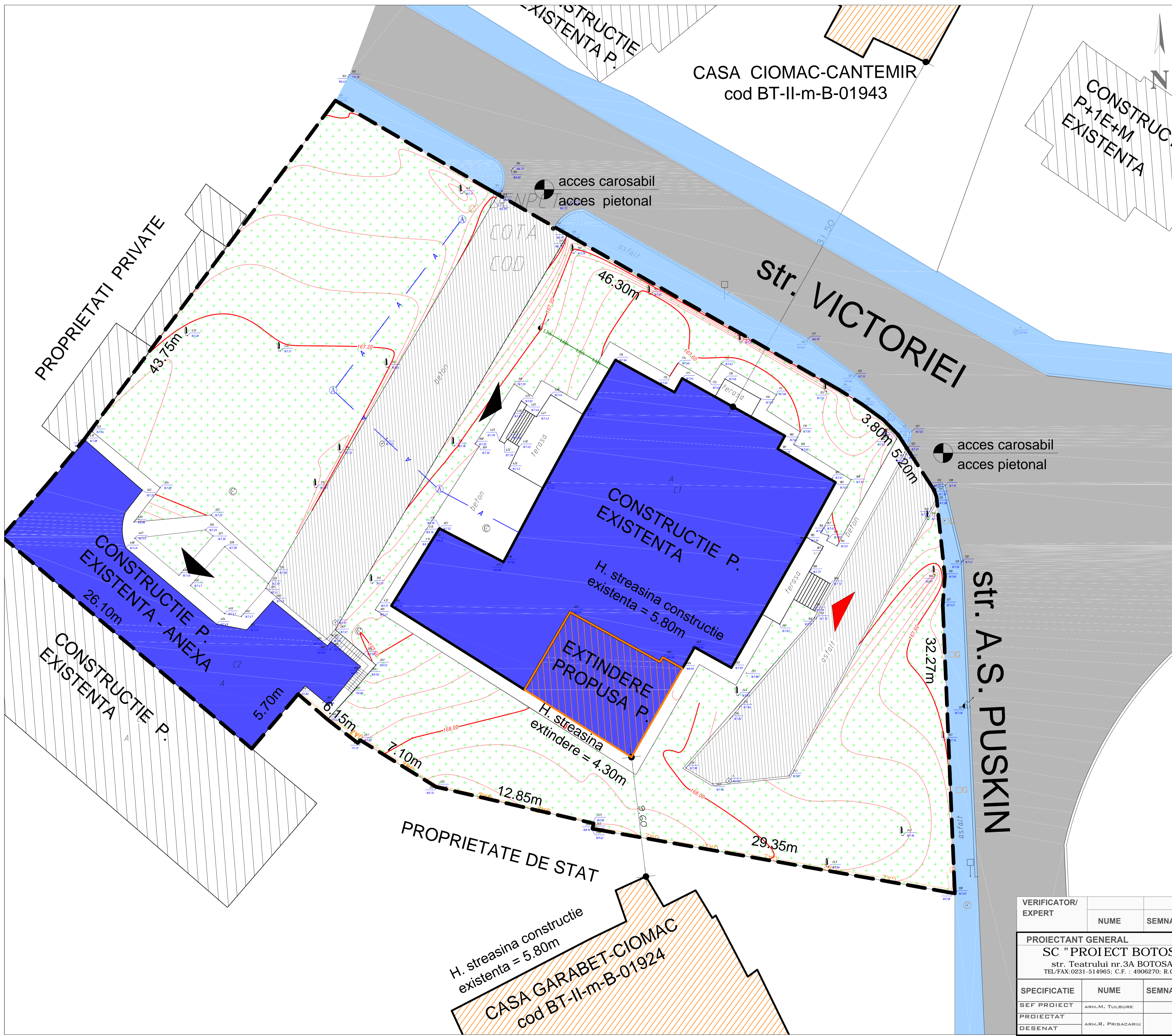

VERIFICATOR/ EXPERT	NUME	SEMNTURA	CERINTA		
PROIECTANT GENERAL			BENEFICIAR:		
SC "PROIECT BOTOSANI" SRL			SC. ART-NOUVEAU IMPEX SRL.		PR.NR. 1963/2015
str. Teatrului nr.3A BOTOSANI					
TEL/FAX:0231-514965; C.F. : 4906270; R.C. 107/1086/1993					
SPECIFICATIE	NUME	SEMNTURA	SCARA : 1:500	PROIECT: CONSTRUIRE EXTINDERE SEDIU BIROURI PE TERASA EXISTENTA	FAZA : P.U.D.
SEF PROIECT	ARH.M. TULBURE			STR. VICTORIEI, NR. 30, MUN. BOTOSANI	
PROIECTAT			DATA : 12/2015	REGLEMENTARI EDILITARE	PLANSA NR. A4
DESENAT	ARH.R. PRISACARIU				