

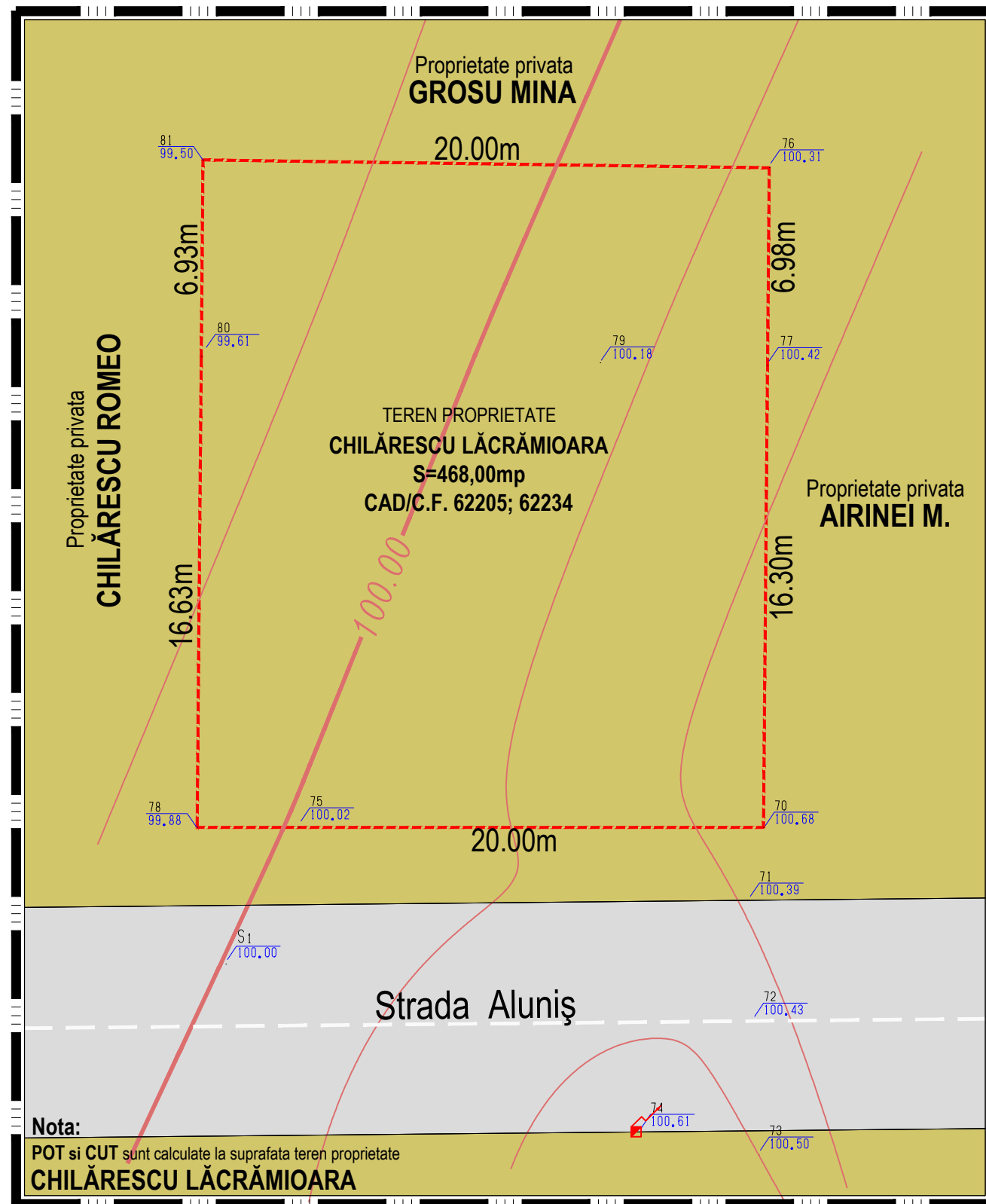

P.U.D.

PLAN URBANISTIC DE DETALIU



LIMITE

- LIMITA ZOINEI STUDIATE
- LIMITA PROPRIETATE /PARCELA
- IMPREJMUIRI

EXISTENT - MENTIUNI-

- CLADIRI
- CAROSABIL
- SPATIU VERDE
- TEREN CURTI CONSTRUCTII
- ACCES LA CONSTRUCTII
- ACCESE CAROSABILE
- ACCESE PRINCIPALE LA CONSTRUCTII

STRUCTURA CLADIRILOR

- DURABILE CARAMIDA ,PIATRA BETON
- SEMIDURABILE / PROVIZORII
- NEDURABILE

STAREA CLADIRILOR

- BUNA
- MEDIOCRA
- REA

ZONIFICAREA FUNCTIONALA

UTR 52 - Teren aflat in afara limitei de stabilitate a mun. Botoșani
LMu1 - Zona rezidențială cu clădiri P; P+1;P+2 (înălțimea maxima 10 m) de tip urban, subzona exclusiv rezidentiala (locuințe și funcțiuni complementare)
 -Reglementari fiscale specifice zonei de impozitare -D-

Nota:
 POT si CUT sunt calculate la suprafata teren proprietate
CHILĂRESCU LĂCRĂMIOARA

LEGENDA

- Stâlp electric
- Pom
- Indicator rutier
- Camin canalizare
- Camin apa
- Camin telefonie
- Hidrant subteran
- Fântână
- Gaz

Verificator/ expert	Nume	Semnatura	Cerinta	Referat / Expertiza Nr. / Data
PROIECTARE ARHITECTURA si URBANISM - C.Arh. Mihai Mihailescu - Contract nr. 121 din 01.06.2011				
PROIECTANT GENERAL S.C. KANDEA EXPERT S.R.L.-BOTOSANI mandea.cristi@yahoo.com J07/97/2006 ; CUI 18409181 ; tel:0755856136			Beneficiar:	PRIMARIA BOTOȘANI
			Investitor :	CHILĂRESCU LĂCRĂMIOARA
Proiectat	C.Arh. Mihai Mihailescu		Scara:	Titlu proiect:
Desenat	Ing. Cristinel Manda		1:200	CONSTRUIRE LOCUINTA P+M
			Data:	Amplasament: Str.Aluniș, nr.13; PC.115,116; CAD/C.F. 62205; 62234; Jud.Botoșani.
			02/2014	Titlu planșă:
				SITUATIE EXISTENTA
				Faza: P.U.D.
				Planșa nr.: A-02
				Proiect Nr. M 02.12