

PUD Plan Urbanistic De Detaliu

REGLEMENTARI EDILITARE



CONSTRUCTII PROPUSE :

EXTINDERE APARTAMENT CU DESTINATIA LOCUINTA LA FATATA PRINCIPALA SI POSTERIOARA A BLOCULUI

aleea TIBERIU CRUDU, nr.5, sc. C, ap.1, PARTER, MUN. BOTOSANI

Imobil proprietate = 61.78 mp apartament

Proprietar: CIOBANU MARIA

- LIMITE:**
- LIMITA ZONEI STUDIATE
 - LIMITA PROPRIETATE CIOBANU MARIA
- REGLEMENTARI URBANISTICE:**
- APARTAMENT PROPUSE PENTRU EXTINDERE
 - CONSTRUCTII EXISTENTE MENTINUTE
 - TEREN AFERENT BLOCULUI DE LOCUINTE
 - ALEI CAROSABILE
 - ALEI PIETONALE
 - ACCES PRINCIPAL IMOBIL
- REGLEMENTARI EDILITARE:**
- CONDUCTA ALIMENTARE APA
 - CANALIZARE MENAJERA
 - EXTINDERE REEA - LES 0.4KW
 - CONDUCTA GAZ

- LEGENDA**
- lampadar
 - retea canalizare
 - retea gaz
 - copaci
 - cutie metalica GN
 - tablou electric

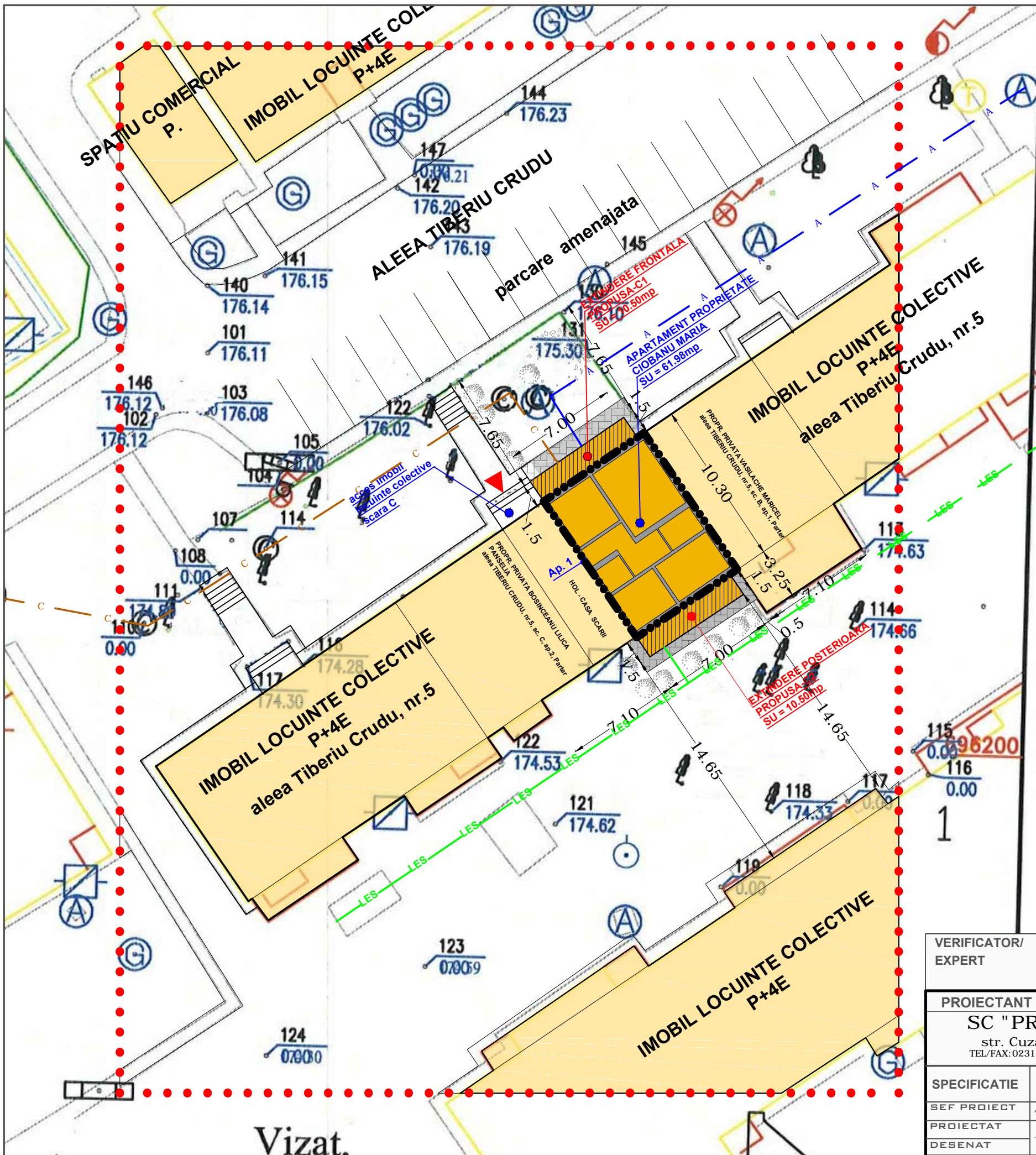

VERIFICATOR/ EXPERT	NUME	SEMNTURA	CERINTA		
PROIECTANT GENERAL SC "PROIECT BOTOSANI" SRL str. Cuza Voda nr.2 BOTOSANI TEL/FAX:0231-514965; C.F. : 4906270; R.C. J07/1086/1993				BENEFICIAR: MUNICIPIUL BOTOSANI PR.NR. 2276/2018	
				INITIATOR : CIOBANU MARIA	
SPECIFICATIE SEF PROIECT PROIECTAT DESENAT		NUME ARH.M. TULBURE TEH. ARH. T. BOIGU		SCARA : 1:500 DATA : 11/2018	
PROIECT: EXTINDERE APARTAMENT CU DESTINATIA LOCUINTA LA FATATA PRINCIPALA SI POSTERIOARA A BLOCULUI <small>ALEEA TIBERIU CRUDU, NR.5, SC. C, AP.1 BOTOSANI</small>				FAZA : P.U.D FLANSA NR. A4	
				REGLEMENTARI EDILITARE	

Vizat.