

# P.U.D.

## CONSTRUIRE LOCUINTA P+1E SI IMPREJMUIRE TEREN

strada A.S.Puskin, nr. 79, Botosani, NC/CF 64492

### TIPURI DE PROPRIETATI

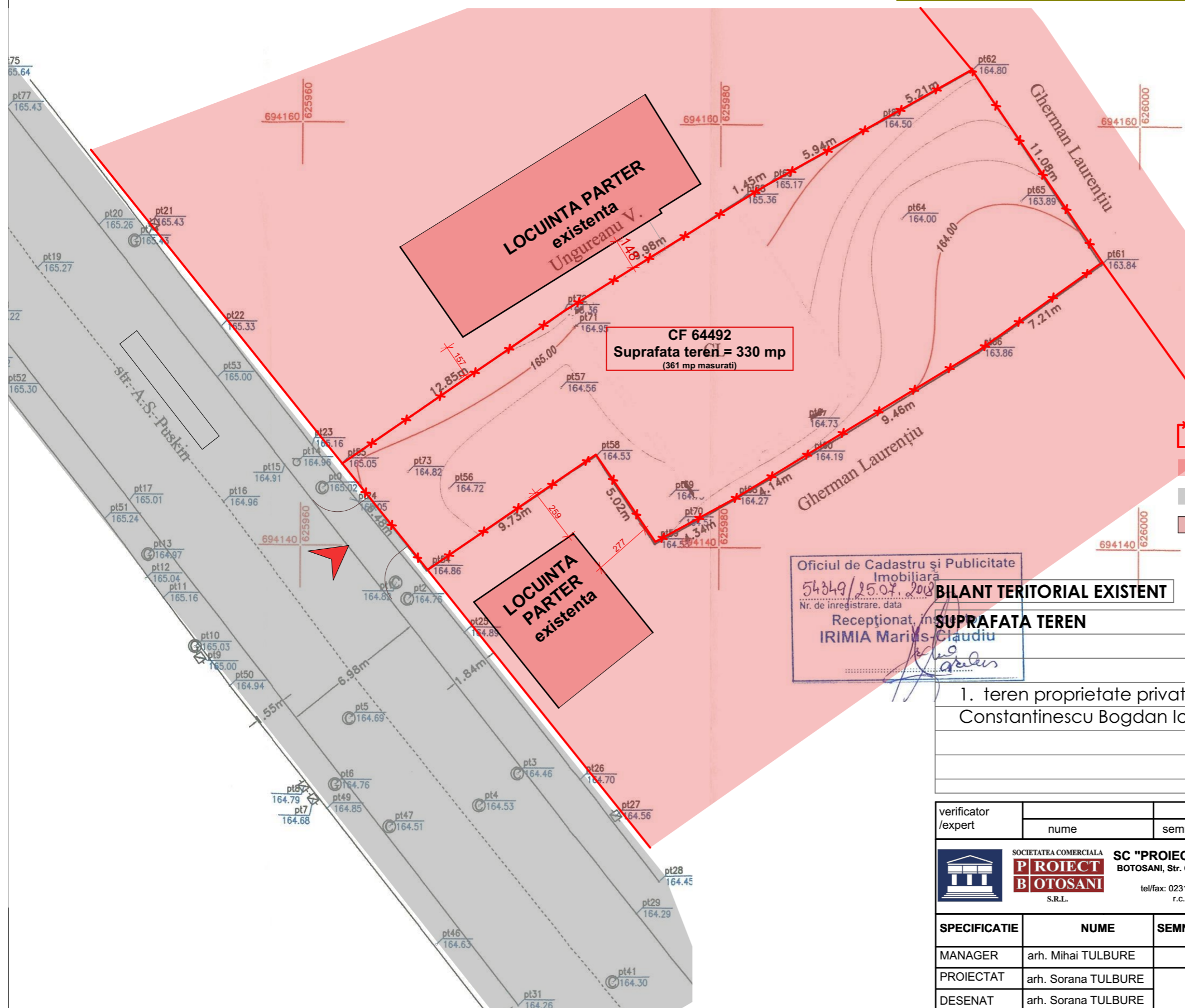

- limita proprietate si limita studiata
- teren proprietate privata - persoane fizice
- teren domeniu public al municipiului Botosani
- constructii vecine existente

Oficiul de Cadastru și Publicitate Imobiliară  
54349/25.04.2018  
Nr. de înregistrare, data  
Recepționat, în  
IRIMIA Marius-Claudiu

#### BILANT TERITORIAL EXISTENT

#### INDICATORI URBANISTICI

SUPRAFATA TEREN	330 mp	100%	POT - 0%	CUT - 0.0
1. teren proprietate privata	330 mp	100%	(361 mp suprafata masurata)	
Constantinescu Bogdan Ioan si Andreea				

verificator /expert	nume	semnatura	cerinta		
	SOCIETATEA COMERCIALA <b>PROIECT BOTOSANI</b> S.R.L.	<b>SC "PROIECT BOTOSANI" SRL</b> BOTOSANI, Str. Cuza Voda Nr. 2, Bl.7, Sc. F, Mezanin tel/fax: 0231-514965; cf : 4906270; r.c. j07/1086/1993	BENEFICIAR: <b>CONSTANTINESCU BOGDAN IOAN SI ANDREEA</b>	Pr.Nr. 2346 / 2018	
<b>SPECIFICATIE</b>	<b>NUME</b>	<b>SEMNTATURA</b>	<b>Sc.</b>	<b>PROIECT:</b>	<b>FAZA :</b>
MANAGER	arh. Mihai TULBURE		1:200	<b>CONSTRUIRE LOCUINTA P+1E SI IMPREJMUIRE TEREN</b>	<b>P.U.D.</b>
PROIECTAT	arh. Sorana TULBURE		<b>DATA</b>	strada A.S. Puskin nr. 79, CF 64492, Botosani	<b>PLANSA NR.</b> A02
DESENAT	arh. Sorana TULBURE		2018	<b>TIPURI DE PROPRIETATI</b>	