

LEGENDA

- - - Limita teren studiat
- Limita proprietate studiată
- Limita proprietate propusă
- ▶ Accese

LEGENDA

- proprietate Domeniu public
- proprietate privata studiată
- proprietati private invecinate

LOCUINTA D+P,
S.C.sol - 87,78 mp

P.U.D. PLAN URBANISTIC DE DETALIU
4. CIRCULATIA TERENURILOR

BILANT TERRITORIAL EXISTENT PROPUS

SUPRAFATA CONSTRUITA	EXISTENT	PROPUS
SPATII VERZI AMENAJATE	527.00	343.84
TEREN AGRICOL	0.00	0.00
TEREN CEDAT CATRE ALTE DESTINATII	0.00	33.07
CAROSABIL + TROTUARE	0.00	62.31
TOTAL	527.00	527.00

 <p>S.C. "ACS DESIGN PROIECT" S.R.L. STRADA MARCHIAN NR.12, SC.A, AP.3 BOTOSANI CUI RO 2584003; REGISTRU COMERTULUI No. J07/106/92 Tel.: 0231-530 230; Fax: 0231-530 230;</p> <p>ARHITECTURA</p>		<p>PROIECT: Construire locuinta D + P BENEFICIAR: GRADINARIU MITICA ADRESA: str. IZVOARELOR nr.14 ; NC 63281 si C.F. 63281, mun. BOTOSANI, jud.BOTOSANI.</p>		<p>Proiect nr. 216 /2014</p> <p>FAZA: P.U.D.</p>
<p>RESP.URBANISM <i>Carh.: Mihailescu M.</i></p> <p>PROIECTAT <i>Carh.: Mihailescu M.</i></p> <p>DESENAT <i>Th.: Buliga C.</i></p>		<p>SCARA 1:200</p> <p>DATA 2014</p> <p style="text-align: center;">CIRCULATIA TERENURILOR</p>	<p>COD PLAN: A</p> <p>NR.PLANSĂ: A4</p> <p>NR.INREGISTRARE:</p>	

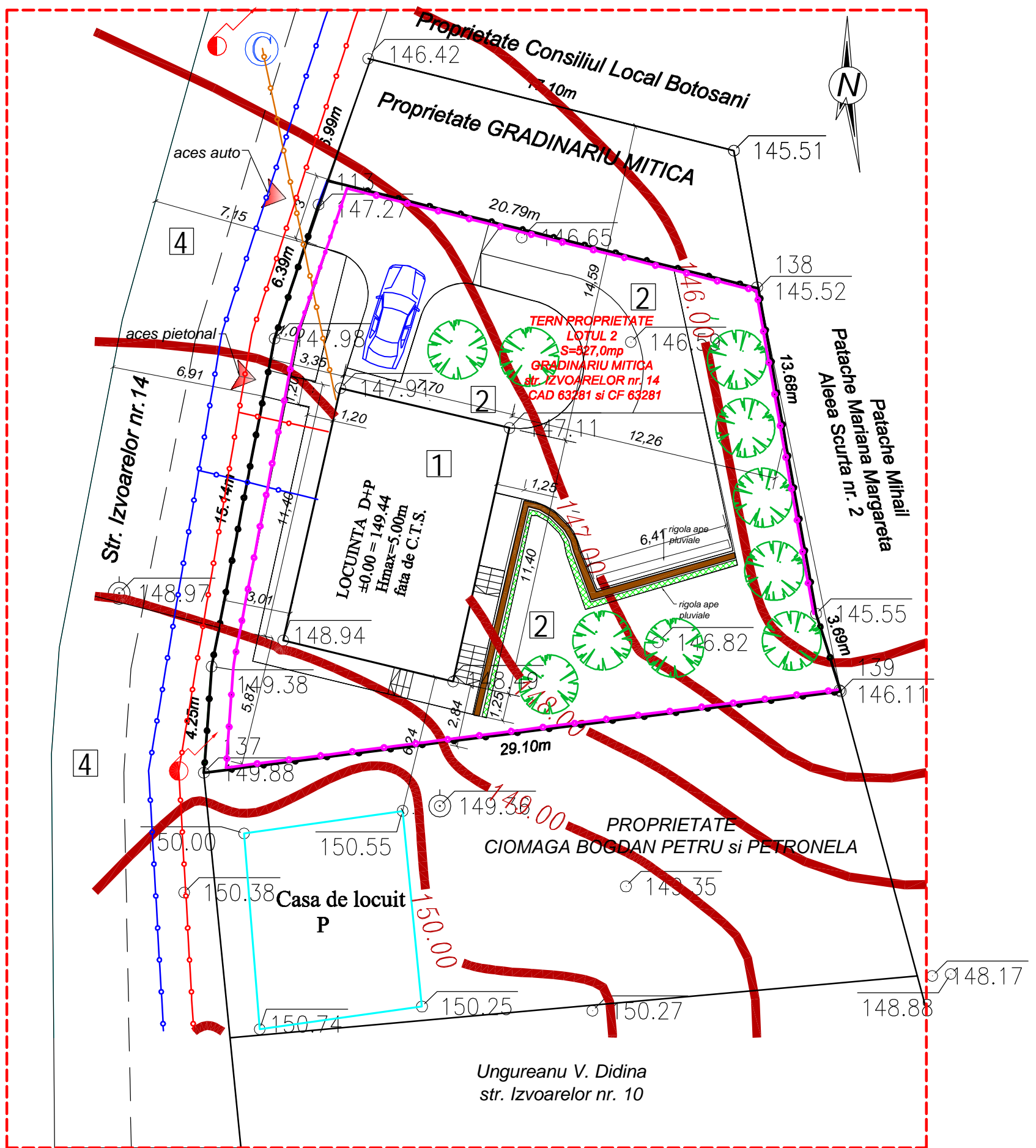

LEGENDA

- - - Limita teren studiat
- Limita proprietate studiata
- ▶ Acces pietonal
- ▶ Acces carosabil
- Retea alimentare apa potabila
- Retea canalizare
- Retea alimentare gaze
- Retea alimentare electrica
- ⊙ Camin apa
- LOCUINTA D+P, S.C.sol - 87,78 mp

P.U.D. PLAN URBANISTIC DE DETALIU
3. REGLEMENTARI EDILITARE

BILANT TERITORIAL EXISTENT PROPUS

SUPRAFATA CONSTRUITA	EXISTENT	PROPOS
SPATII VERZI AMENAJATE	527.00	343.84
TEREN AGRICOL	0.00	0.00
TEREN CEDAT CATRE ALTE DESTINATII	0.00	33.07
CAROSABIL + TROTUARE	0.00	62.31
TOTAL	527.00	527.00

 <p>S.C. "ACS DESIGN PROIECT" S.R.L. STRADA MARCHIAN NR.12,SC.A,AP.3 BOTOSANI CUI RO 2584003; REGISTRU COMERTULUI No. J07/106/92 Tel.: 0231-530 230; Fax:0231-530 230;</p>			
ARHITECTURA			
RESP.URBANISM	Carh.:Mihalescu M.	SCARA	
PROIECTAT	Carh.:Mihalescu M.	1:200	REGLEMENTARI EDILITARE
DESENAT	Th.:Buliga C.	DATA	
		2014	
		PROIECT: <i>Construire locuinta D+P</i> BENEFICIAR: GRADINARIU MITICA ADRESA: str. IZVOARELOR nr.14 ; NC 63281 si C.F. 63281, mun. BOTOSANI, jud.BOTOSANI.	
		Proiect nr. 216 /2014 FAZA: P.U.D. COD PLAN: A NR.PLANSA: A3 NR.INREGISTRARE:	

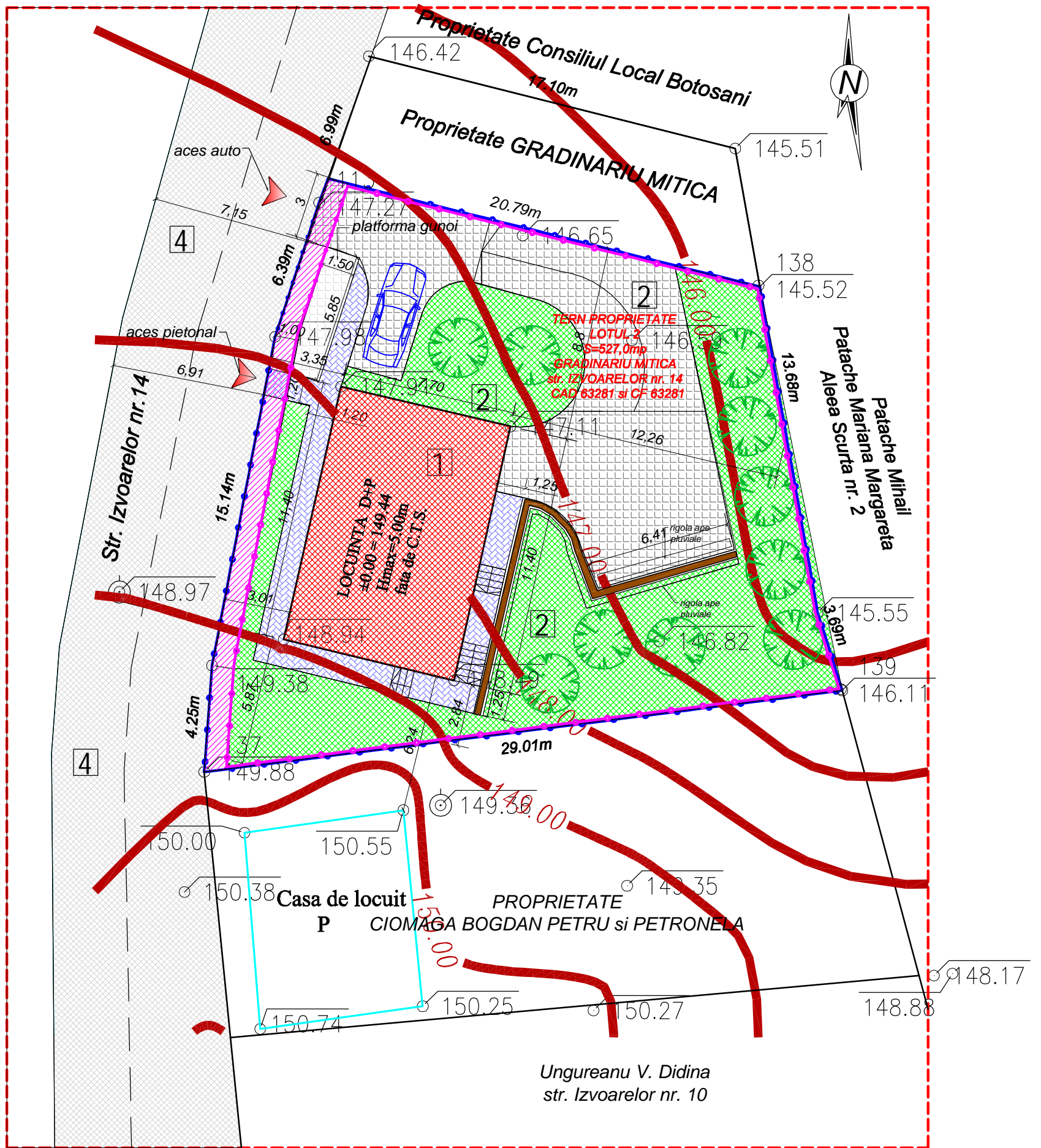

LEGENDA

- Limita zonei studiate
- Imprejmuire existenta (retrasa cu 30 cm de la limita de proprietate)
- Imprejmuire propusa
- 1 Imobile propuse spre constructie
- 2 Proprietate
- 3 Cladiri existente
- 4 Domeniu public
- Ziduri de sprijin

Domeniu public

Carosabil

Domeniu privat proprietate privata

- Spatiu verde amenajat
- Constructii propuse
- Alei carosabile de incinta
- Alei pietonale de incinta
- Teren propus pentru pietonal-fara schimbarea formei de proprietate

➤ Accese

🌳 plantatii de stabilizare PAWLONIA etc.

P.O.T. existent 0.00%
C.U.T. existent 0
P.O.T. propus 16.65%
C.U.T. propus 0.16

P.U.D. PLAN URBANISTIC DE DETALIU

2. REGLEMENTARI URBANISTICE

BILANT TERITORIAL EXISTENT PROPUS

SUPRAFATA CONSTRUITA		
SPATII VERZI AMENAJATE	527.00	343.84
TEREN AGRICOL	0.00	0.00
TEREN CEDAT CATRE ALTE DESTINATII	0.00	33.07
CAROSABIL + TROTUARE	0.00	62.31
TOTAL	527.00	527.00

S.C. "ACS DESIGN PROIECT" S.R.L. <small>STRADA MARCHIAN NR.12, SC.A, AP.3 BOTOSANI CUI RO 2584003; REGISTRU COMERTULUI No. J07/106/92 Tel.: 0231-530 230; Fax: 0231-530 230;</small>			
ARHITECTURA			
RESP.URBANISM	Carh.: <i>Mihailescu M.</i>	SCARA	
PROIECTAT	Carh.: <i>Mihailescu M.</i>	1:200	REGLEMENTARI URBANISTICE
DESENAT	Th.: <i>Buliga C.</i>	DATA	
		2014	
		PROIECT: <i>Construire locuinta D+P</i> BENEFICIAR: GRADINARIU MITICA ADRESA: str. IZVOARELOR nr.14; NC 63281 si C.F. 63281, mun. BOTOSANI, jud.BOTOSANI.	
		Proiect nr. 216 /2014 FAZA: P.U.D. COD PLAN: A NR.PLANSA: A2 NR.INREGISTRARE:	

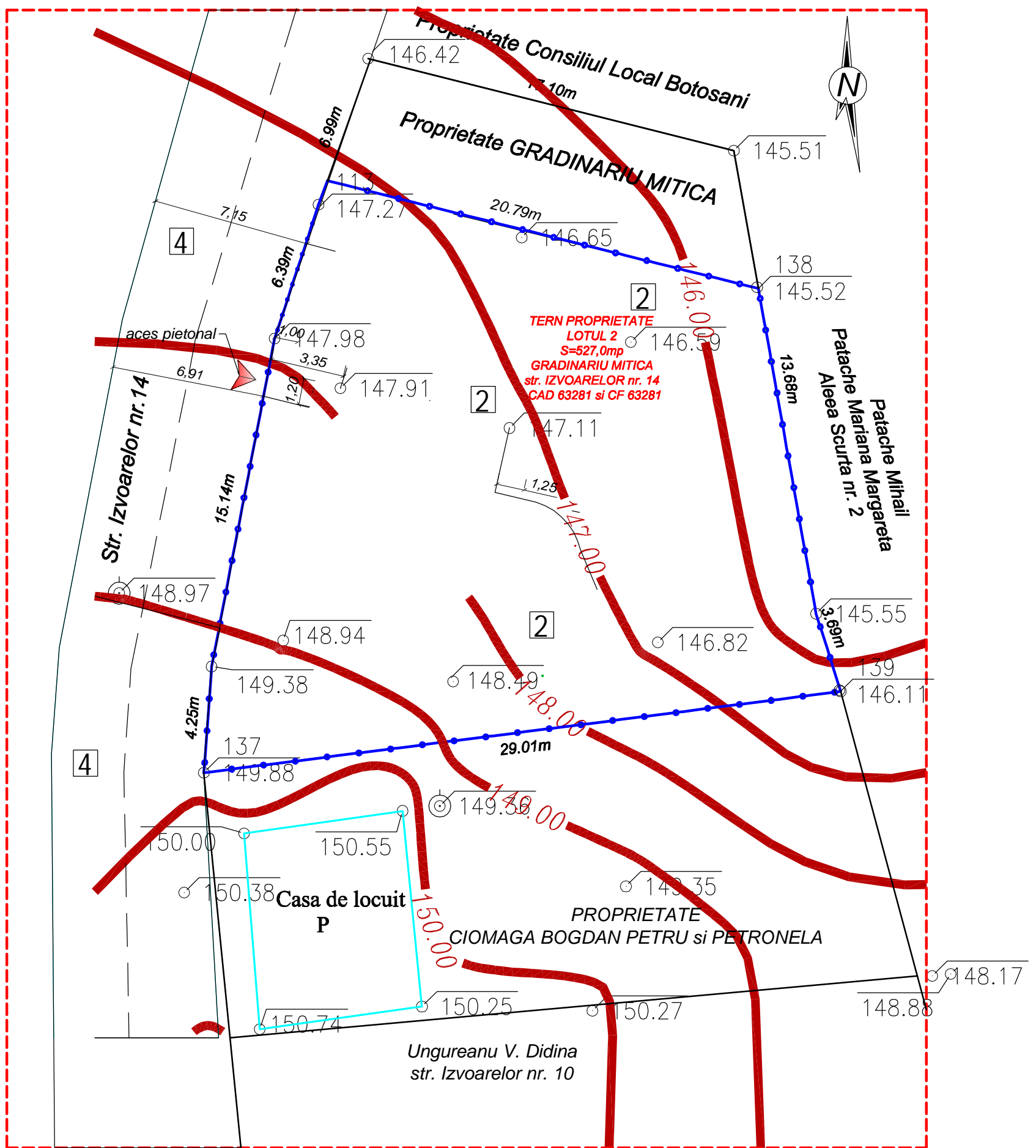

P.U.D. PLAN URBANISTIC DE DETALIU

1. SITUATIE EXISTENTA

LEGENDA

- - - Limita teren studiat
- Limita proprietate S=527.00 mp
- ▶ Accese

POT = 0,00 %
CUT = 0,00

BILANT TERITORIAL

	EXISTENT
SUPRAFATA CONSTRUITA	0.00
SPATII VERZI AMENAJATE	0.00
TEREN AGRICOL	527.00
TEREN CEDAT CATRE ALTE DESTINATII	0.00
CAROSABIL + TROTUARE	0.00
TOTAL	527.00

 S.C. "ACS DESIGN PROIECT" S.R.L. <small>STRADA MARCHIAN NR.12, SC.A, AP.3 BOTOSANI CUI RO 2584003; REGISTRU COMERTIULUI No. J07/106/92 Tel.: 0231-530 230; Fax: 0231-530 230;</small>			
ARHITECTURA		PROIECT: Construire locuinta D + P BENEFICIAR: GRADINARIU MITICA ADRESA: str. IZVOARELOR nr.14 ; NC 63281 si C.F. 63281, mun. BOTOSANI, jud. BOTOSANI.	
RESP.URBANISM	Carh.: <i>Mihailescu M.</i>	SCARA 1:200	SITUATIE EXISTENTA
PROIECTAT	Carh.: <i>Mihailescu M.</i>	DATA 2014	COD PLAN: A
DESENAT	Th.: <i>Buliga C.</i>		NR.PLANSA: A1
			NR.INREGISTRARE: