

**PLAN URBANISTIC DE DETALIU
STR. DRUMUL TĂTARILOR NR. 69C - MUN. BOTOȘANI
2. SITUAȚIE EXISTENTĂ**

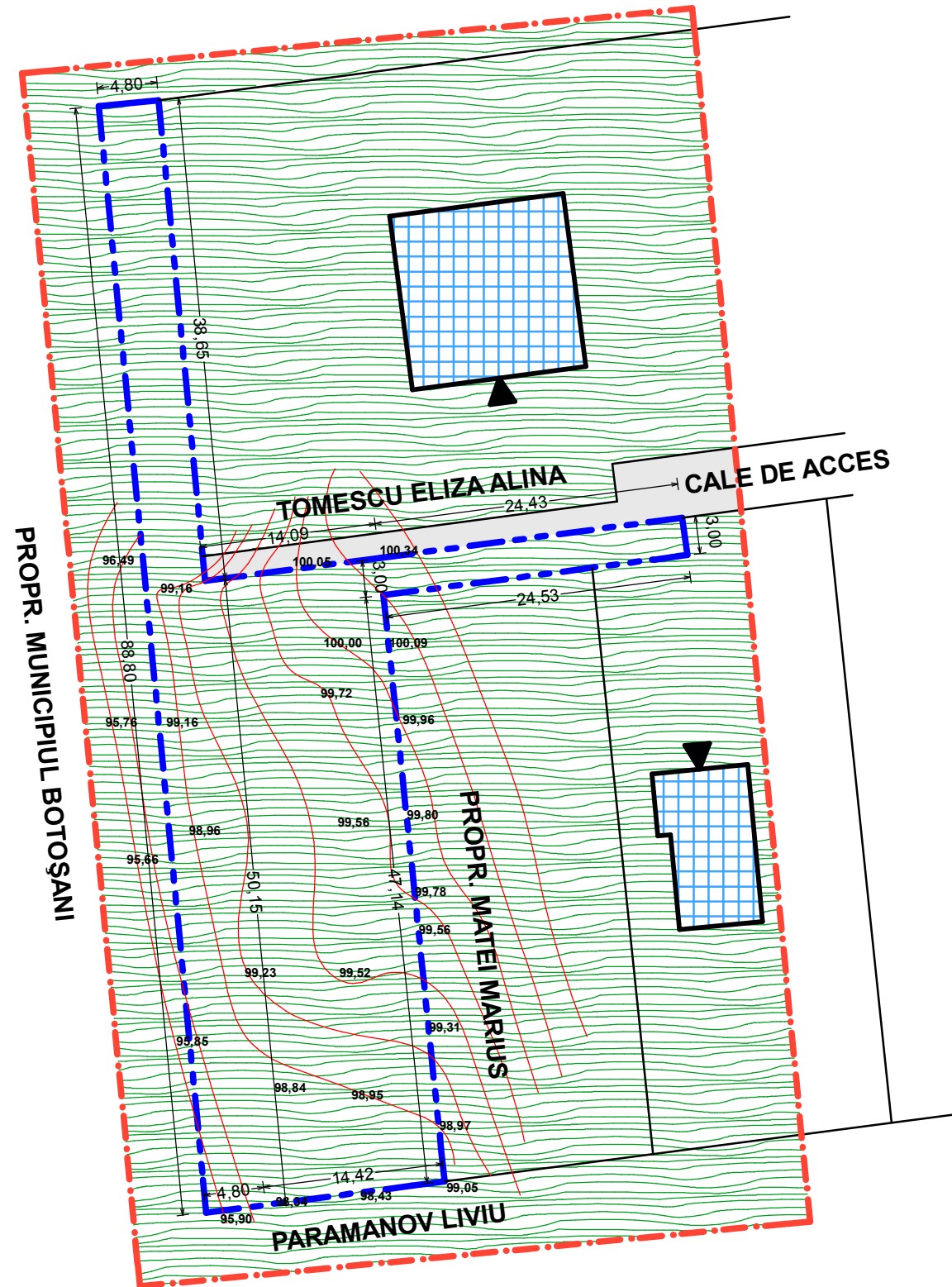

■ **SITUAȚIE EXISTENTĂ**

- LIMITA ZONEI STUDIATE
- LIMITĂ PARCELĂ PROPR. IACOB VIOREL SORIN ȘI GABRIELA OLGUȚA
- TROTUARE, ALEI PIETONALE, TERASE
- CIRCULAȚIE CAROSABILĂ
- SPAȚII VERZI
- ACCESE PRINCIPALE LA CLĂDIRI

■ **STRUCTURA CLĂDIRILOR**

- DURABILĂ (zidărie cărămidă, piatră, planșee din beton)
- SEMIDURABILĂ SAU CONSTRUCȚII PROVIZORII
- NEDURABILE

■ **STAREA CLĂDIRILOR**

- BUNĂ
- MEDIOCRĂ
- REA

Verificator	Nume	Semnatura	Cerinta	Referat / Expertiza Nr. / Data
COORDONATOR PROIECT ARHITECTURA: carh. Mihailescu Mihai				
S.C. "DANIRAZ PROIECT" S.R.L. - BOTOȘANI J - 07 - 411 - 25.07.2006				Beneficiar: CONSILIUL LOCAL AL MUNICIPIULUI BOTOȘANI
				Proiect nr.H375/2013
Specificație	Nume	Semnătură	Scara: 1:500	Titlu proiect: CONSTRUIRE LOCUINȚĂ P+M, ÎMPREJMUIRE ȘI UTILITĂȚI STR. DRUMUL TĂTARILOR NR. 69C - BOTOȘANI
Șef proiect	carh. Mihailescu Mihai			
Proiectat	carh. Mihailescu Mihai		Data: 04.2013	Titlu planșă: SITUAȚIE EXISTENTĂ
Desenat	inf. Daniel Cronț			Faza P.U.D.
				Planșa 2