

# P.U.D. DE DETALIU

## 3. CIRCULATIA TERENURILOR

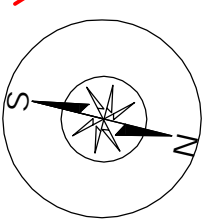
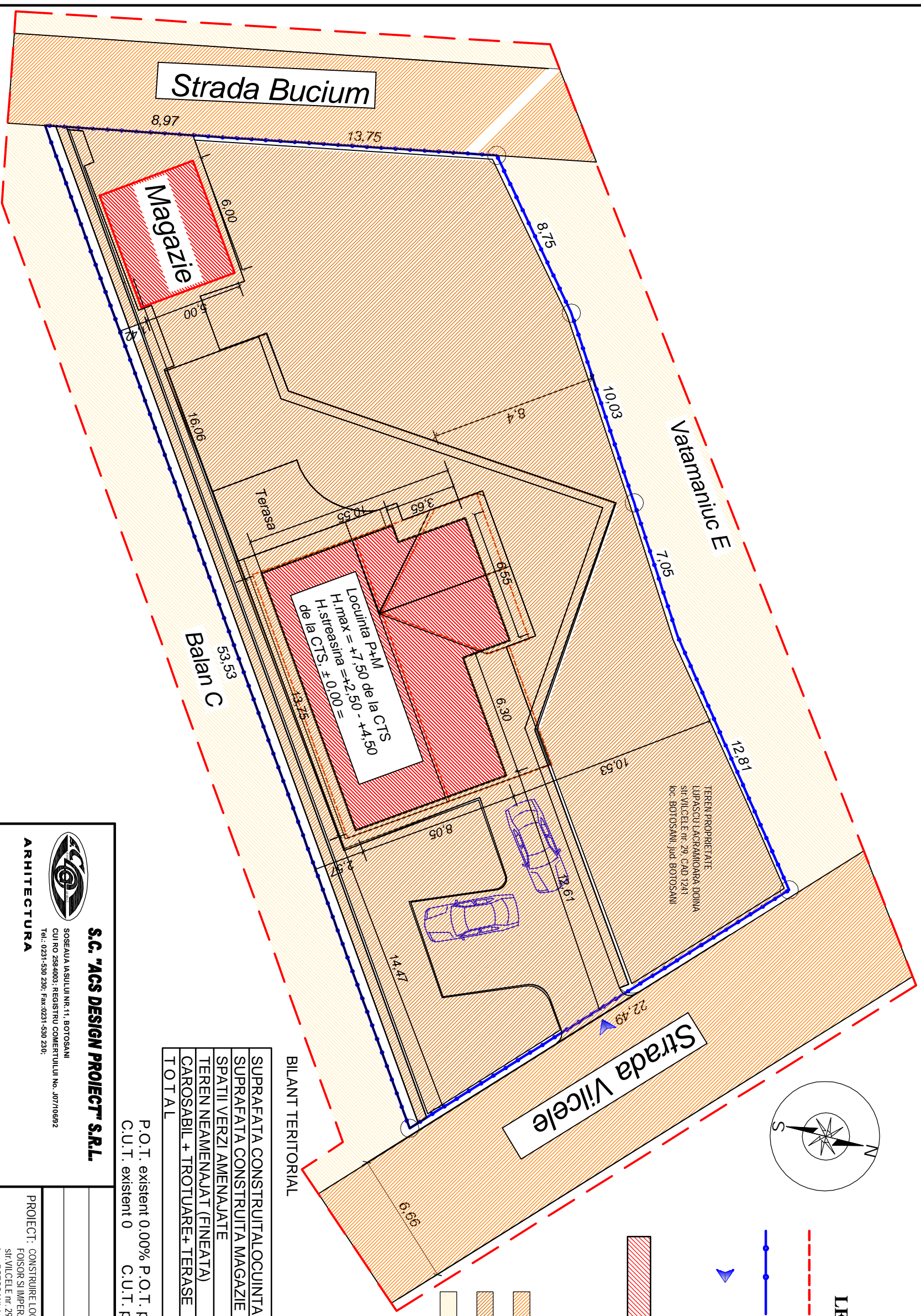

### LEGENDA

- Limita teren studiat
- Limita proprietate studiată
- ▶ Accese pietonale și auto

LOCUINTA SI MAGAZIE,  
S.C.sol - 160 mp

### LEGENDA

- proprietate Domeniu public
- proprietate privata studiată
- proprietati private invecinate

### BILANT TERITORIAL

	EXISTENT	PROPUS
SUPRAFATA CONSTRUITA/LOCUINTA	0,00	130,00
SUPRAFATA CONSTRUITA MAGAZIE	0,00	30,00
SPATII VERZI AMENAJATE	0,00	404,31
TEREN NEAMENAJAT (FINEATA)	900,00	0,00
CAROSABIL + TROTUARE+ TERASE	0,00	335,69
<b>TOTAL</b>	<b>900,00</b>	<b>900,00</b>

P.O.T. existent 0,00% P.O.T. propus 14,50%  
C.U.T. existent 0 C.U.T. propus 0,15



**S.C. "ACS DESIGN PROJECT" S.R.L.**  
 SOSELA JASULUI NR.11, BOTOSANI  
 CUI RO 2584403, REGISTRU COMERTIULUI No. J0710692  
 Tel.: 0231-530 230; Fax:0231-530 230;

**ARHITECTURA**

RESP. URBANISM: *Carh.: Mihalescu M.*  
 PROIECTAT: *arh.: D. Bursuc*  
 DESEINAT: *arh.: D. Bursuc*

PROIECT: CONSTRUIRE LOCUINTA P+M, MAGAZIE;  
 FOISOR SI IMPERIMURE TEREN  
 SIVILCELE nr. 29, CAD 1241  
 loc. BOTOSANI, jud. BOTOSANI

BENEFICIAR: LUPASCU LACRAMIOARA DOINA  
 P.U.D.

SCARA: 1:200  
 DATA: 2015

COD PLAN: A  
 NR. PLANSA: A3  
 NR. INREGISTRARE:

# P.U.D. DE DETALIU

## 4. REGLEMENTARI EDILITARE

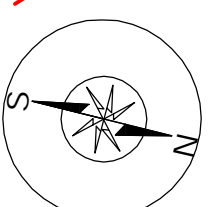

### LEGENDA

- Limita teren studiat
- Limita proprietate studiată
- Locuintă și magazie, s.c.sol - 160 mp
- Accese pietonale și auto
- Rețea alimentare apă potabilă
- Rețea canalizare
- Rețea alimentare electrică

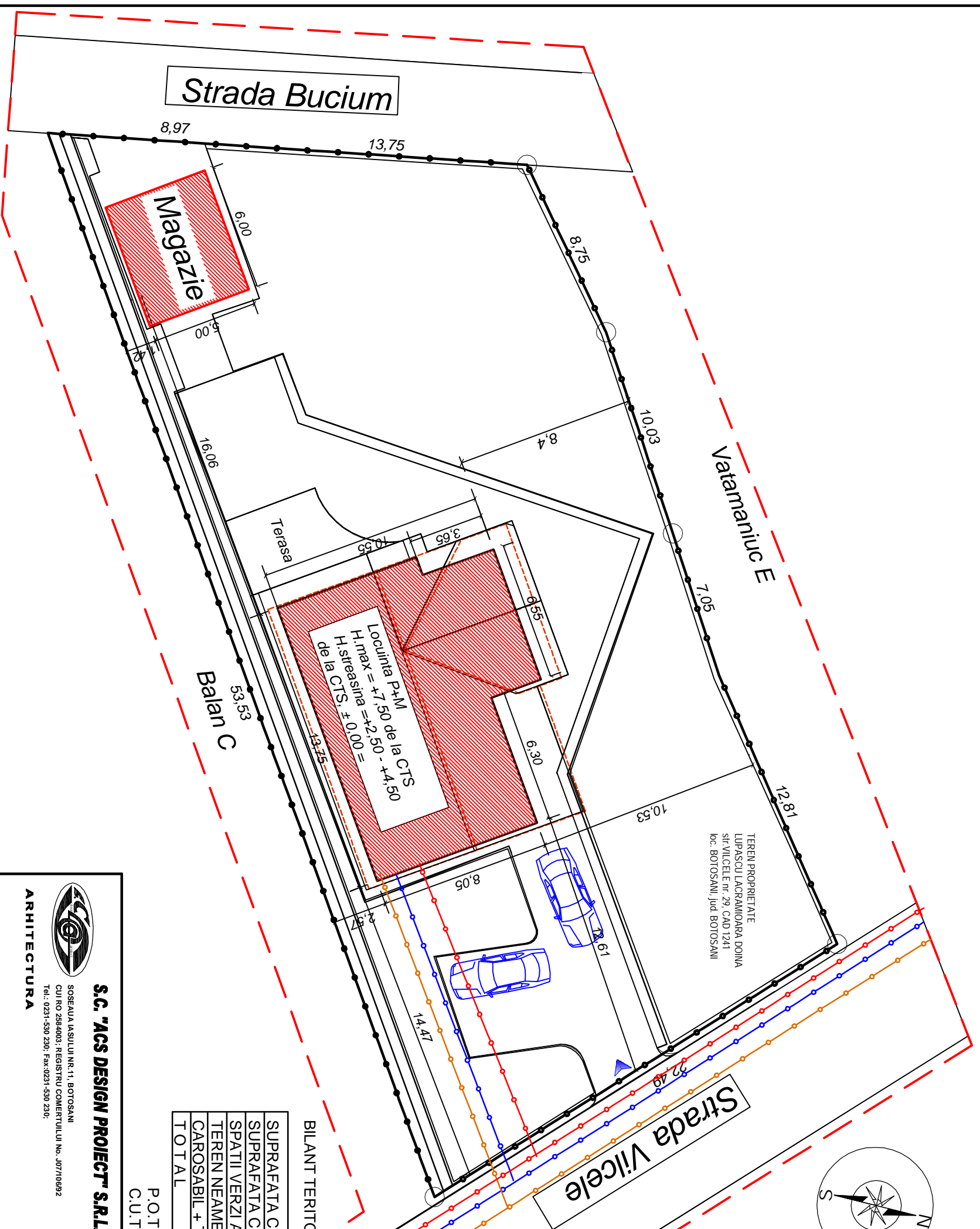

BILANT TERITORIAL	EXISTENT	PROPUS
SUPRAFATA CONSTRUITA/LOCUINTA	0,00	130,00
SUPRAFATA CONSTRUITA MAGAZIE	0,00	30,00
SPATII VERZI AMENAJATE	0,00	404,31
TEREN NEAMENAJAT (FINEATA)	900,00	0,00
CAROSABIL + TROTUARE+ TERASE	0,00	335,69
<b>TOTAL</b>	<b>900,00</b>	<b>900,00</b>

P.O.T. existent 0,00% P.O.T. propus 14,50%  
C.U.T. existent 0 C.U.T. propus 0,15

<p><b>S.C. "ACS DESIGN PROJECT" S.R.L.</b>                  SOSELA IASULUI NR.11, BOTOSANI                  CUI RO 2584403, REGISTRU COMERTIULUI No. J0710692                  Tel.: 0231-530 236; Fax:0231-530 230;</p>		<p><b>ARCHITECTURA</b></p>	
		RESP. URBANISM PROIECTAT DESEMAT	Carh.: Mihalescu M. arh.: D. Bursuc arh.: D. Bursuc
PROIECT: CONSTRUIRE LOCUINTA P+M, MAGAZIE, FOISOR SI IMPERIMUIRE TEREN Sf. VILCELE nr. 29, CAD 1241 loc. BOTOSANI, jud. BOTOSANI BENEFICIAR: LUPASCU LACRAMIOARA DOINA		COD PLAN: A NR. PLANSA: A4 NR. INREGISTRARE:	

# P.U.D. DE DETALIU

## 2. REGLEMENTARI URBANISTICE

### LEGENDA

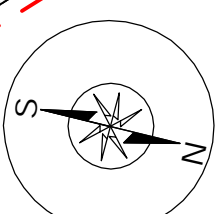

- - - Limita zonei studiate
- - - Imprejmuire existenta
- 1 Imobil propus espre constructie
- 2 Proprietate
- 3 Domeniu public
- Ziduri de sprijin
- Domeniu public
- Carosabil
- Trotuar
- Domeniu privat proprietate privata
- Spatiu verde amenajat
- Constructii propuse
- Alei pietonale si carosabile de incinta
- Terasa

- ▶ Accese pietonale si auto
- ▶ Obligativitati
- ▶ plantati de stabilizare PAWLONIA, SALCAM,ETC.

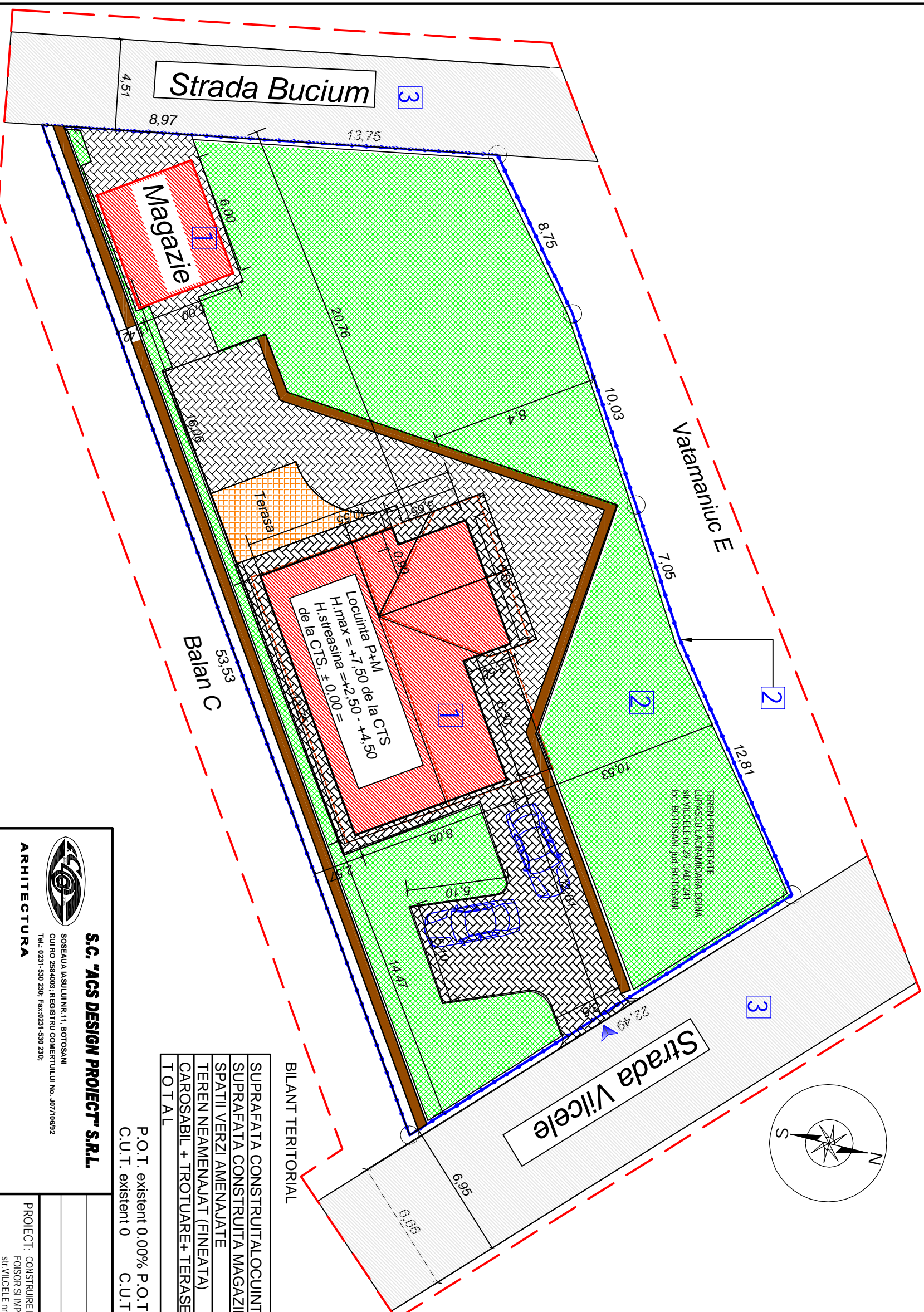

BILANT TERITORIAL	EXISTENT	PROPUS
SUPRAFATA CONSTRUITA/LOCUINTA	0,00	130,00
SUPRAFATA CONSTRUITA MAGAZIE	0,00	30,00
SPATII VERZI AMENAJATE	0,00	404,31
TEREN NEAMENAJAT (FINEATA)	900,00	0,00
CAROSABIL + TROTUARE+ TERASE	0,00	335,69
<b>TOTAL</b>	<b>900,00</b>	<b>900,00</b>

P.O.T. existent 0,00% P.O.T. propus 14,50%  
 C.U.T. existent 0 C.U.T. propus 0,15



**S.C. "ACS DESIGN PROJECT" S.R.L.**  
 SOSELA IASULUI NR.11, BOTOSANI  
 CUI RO 2544003, REGISTRU COMERTIULUI No. J0710692  
 Tel.: 0231-530 230; Fax:0231-530 230;

**ARHITECTURA**

RESP. URBANISM: *Carh.: Mihalescu M.*  
 PROIECTAT: *arh.: D. Bursuc*  
 DESEINAT: *arh.: D. Bursuc*

PROIECT: CONSTRUIRE LOCUINTA P+M, MAGAZIE;  
 FOISOR SI IMPREJMUIRE TEREN  
 SIVILCELE nr. 29, CAD 1241  
 loc. BOTOSANI, jud. BOTOSANI

BENEFICIAR: LUPASCU LACRAMIOARA DOINA  
 P.U.D.

SCARA: 1:200  
 DATA: 2015

REGLEMENTARI URBANISTICE

COD PLAN: A  
 NR PLANSA: A2  
 NR INREGISTRARE:

# P.U.D. DE DETALIU

## PLAN URBANISTIC

### 1. SITUATIE EXISTENTA

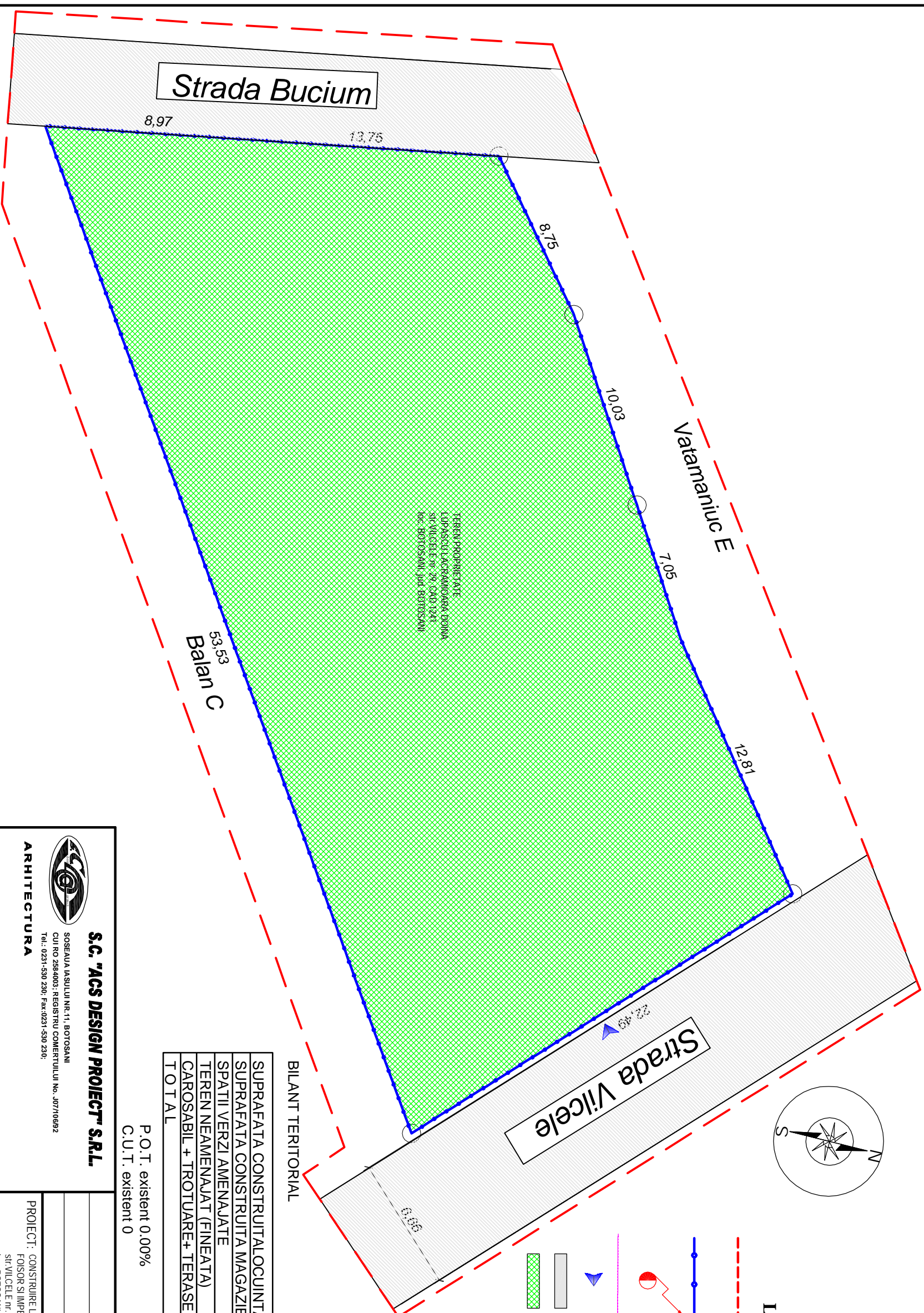

#### LEGENDA

- Limita teren studiat
- Limita proprietate
- Stalp electricitate
- Gard plasa
- Acces proprietate
- Carosabil
- Spatiu verde

#### BILANT TERITORIAL

	EXISTENT	PROPUS
SUPRAFATA CONSTRUITA/LOCUINTA	0,00	0,00
SUPRAFATA CONSTRUITA MAGAZIE	0,00	0,00
SPATII VERZI AMENAJATE	0,00	0,00
TEREN NEAMENAJAT (FINEATA)	900,00	0,00
CAROSABIL + TROTUARE+ TERASE	0,00	0,0
<b>TOTAL</b>	<b>900,00</b>	<b>900,00</b>

P.O.T. existent 0,00%  
C.U.T. existent 0

<p><b>S.C. "ACS DESIGN PROJECT" S.R.L.</b>                  SOSEANUA IASULUI NR.11, BOTOSANI                  CUI RO 2644003, REGISTRU COMERTIULUI No. J0710692                  Tel.: 0231-530 236; Fax:0231-530 230</p>		<p><b>ARCHITECTURA</b></p>	
		<p>RESP. URBANISM                  Projctat                  Desenat</p>	
<p>Carh.: Mihalescu M.                  arh.: D. Bursuc                  arh.: D. Bursuc</p>		<p>SCARA                  1:200                  DATA                  2015</p>	
<p><b>SITUATIE EXISTENTA</b></p>		<p>COD PLAN: A                  NR. PLANSA: A1                  NR. INREGISTRARE:</p>	
<p>PROIECT: CONSTRUIRE LOCUINTA P+M, MAGAZIE;                  FOISOR SI IMPERIMUIRE TEREN                  STR. VILCELE nr. 29, CAD 1241                  I.O.C. BOTOSANI, jud. BOTOSANI                  BENEFICIAR: LUPASCU LACRAMIOARA DOINA</p>			