

P.U.D.

PLAN URBANISTIC DE DETALIU

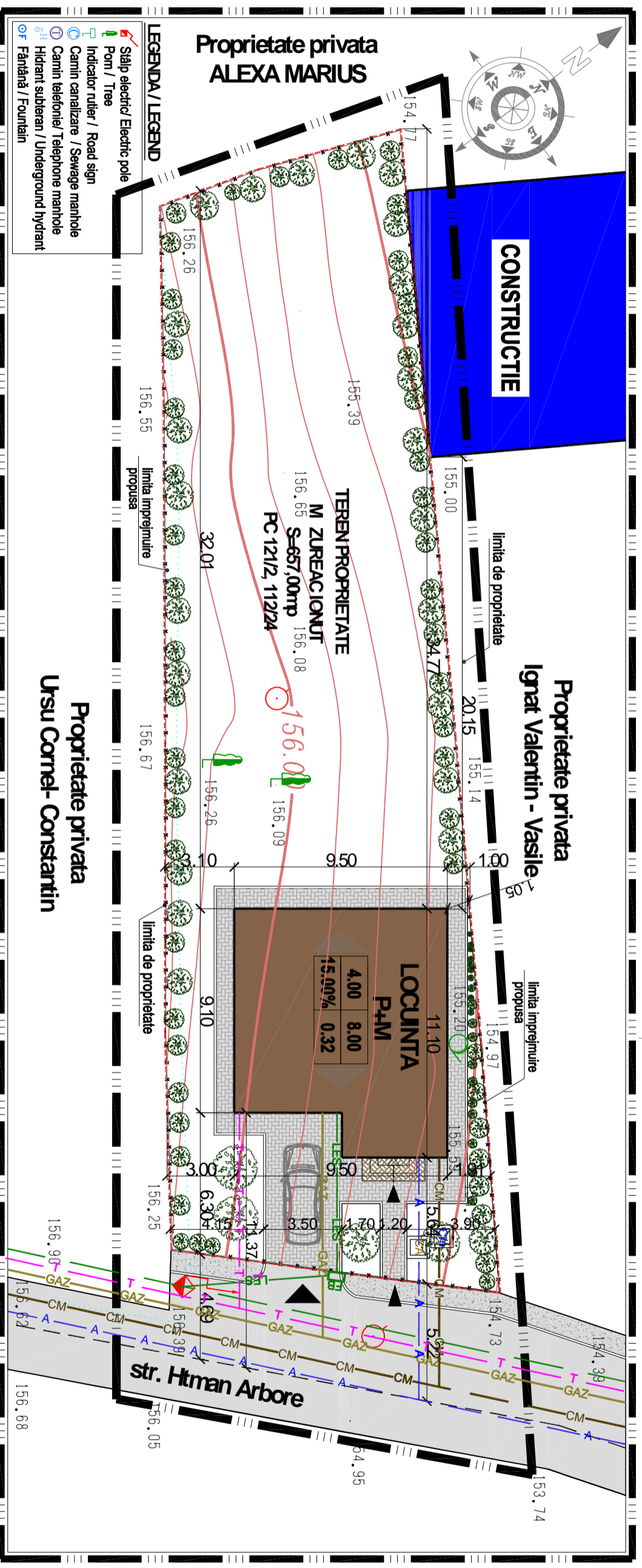

BILANT TERITORIAL EXISTENT - PROPUS

LIMITE

- LIMITA ZONEI STUDATE
- LIMITA PROPRIETATE/PARCELA - Măzureac Ionuț
- IMPREJMIRE PROPUSA

PROPUS

- EXTINDERE REȚEA TELEFONIE
- CONDUCTA ALIMENTARE APA
- CANALIZARE MENAJERA
- EXTINDERE REȚEA - LES 0,4 KV
- CONDUCTA GAZ
- CAMIN APA
- CAMIN CANALIZARE MENAJERA
- FIRIDA BRANSAMENT

P.U.D. PLAN URBANISTIC DE DETALIU

"CONSTRUIRE LOCUINTA P+M SI IMPREJMIRE TEREN"

Amplasament: Str. Htman Arbore; nr.64; CAD.4539; C.F.56831; mun.Boto ani.

SITUATIA EXISTENTA SI SITUATIA PROPUSA

BILANT TERITORIAL - Teren proprietate Fam. M ZUREAC IONUT = 657,00 mp					
Nr. Crt.	Construcții, Utilități	EXISTENT	PROPUS		
		Scd(mp)	% Scd(mp)		
1.	Locuinta P+E	0,00	95,85	14,6%	191,70
2.	Terase acoperite	0,00	15,97	2,4%	15,97
3.	Alei pietonale, trotuar, terase	0,00	49,90	7,6%	
4.	Alei carosabile de acces	0,00	21,84	3,4%	
5.	Spații verzi	657,00	473,44	72%	
6.					
7.	TOTAL SUPRAFEȚE CONSTRUCȚII	0,00	95,85		207,67
	TOTAL SUPRAFEȚE TEREN	657,00	657,00	100%	

POT propus = 15,00%; CUT minim = 0,32

Hecornisa max = 4,45m; Hecornisa max = 8,00m

Verificator	Nume	Semnatura	Cerinta	Referat / Expertiza Nr. / Data

PROIECTARE ARHITECTURA SI URBANISM - Cadr. Mihai Mihaliescu - Contract nr. 121 din 01.06.2011

PROIECTANT GENERAL

S. C. KANDEA EXPERT S.R.L. - BOTOSANI
mandea.cristi@yahoo.com
J07/97/2006 ; CUI 18409181 ; tel:0755586136

Beneficiar:
FAM. MĂZUREAC IONUȚ

PLAN URBANISTIC DE DETALIU

Proiect N.
M02.12

Specificatie	Nume	Semnatura	Scara:	Beneficiar
Sef proiect	C.Arh. Mihai Mihaliescu		1:200	Faza P.U.D.
Proiectat	C.Arh. Mihai Mihaliescu		Data:	Amplasament: Str. Htman Arbore; nr.64; CAD.4539; C.F.56831; mun.Boto ani.
Desenat	Ing. Cristinel Mandea		12/2013	Titlu plan: REGLEAMENTARI EDILITARE

Plan a
A-04