

# P.U.D.

## PLAN URBANISTIC DE DETALIU

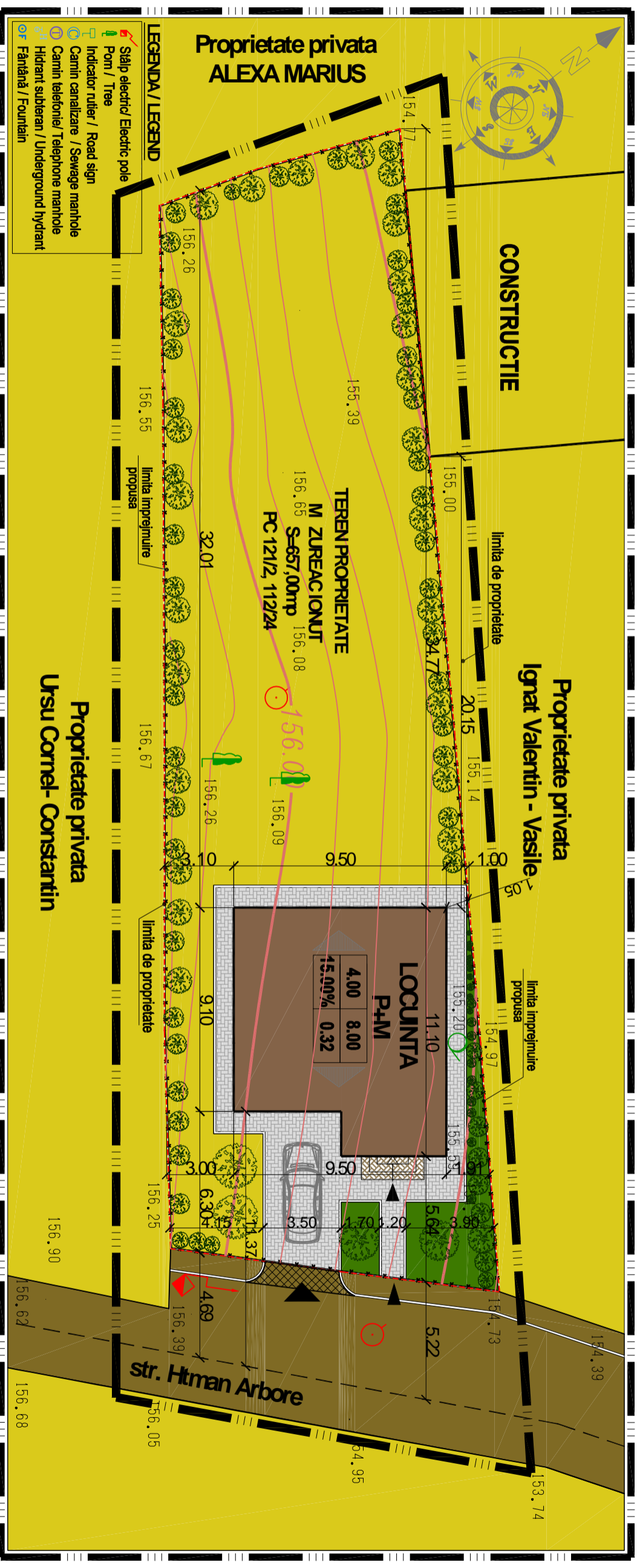

### LIMITE

- LIMITA ZONEI STUDATE
- LIMITA PROPRIETATE/PARCELA - MĂZUREAC IONUȚ
- \* - IMPREJMURE PROPUȘA

### REGIM JURIDIC AL TERENURILOR

- PROPRIETATE PRIVATA A UNOR PERSOANE FIZICE SAU JURIDICE
- DOMENIU PUBLIC AL MUNICIPIULUI BOTOSAN
- PATRIMONIUL MUNICIPIULUI BOTOSAN
- din care:
  - DOMENIU PUBLIC AL MUNICIPIULUI BOTOSAN
  - DOMENIU PRIVAT
  - DE CONCESIONAT

### P.U.D. PLAN URBANISTIC DE DETALIU

#### "CONSTRUIRE LOCUINTA P+M SI IMPREJMURE TEREN"

Amplasament: Str. Hitman Arbore; nr.64; CAD.4539; C.F.56831; mun.Boto ani.

#### SITUATIA EXISTENTA SI SITUATIA PROPUȘA

BILANT TERITORIAL - Teren proprietate Fam. M ZUREAC IONUȚ = 657,00 mp					
Nr. Crt.	Construcții, Utilități	EXISTENT	PROPUȘ		
	Sc(mp)	Sc(mp)	% Sc(mp)		
1.	Locuinta P+E	0,00	95,85	14,6%	191,70
2.	Teraze acoperite	0,00	15,97	2,4%	15,97
3.	Alei pietonale, trotuare, terase	0,00	49,90	7,6%	
4.	Alei carosabile de acces	0,00	21,84	3,4%	
5.	Spații verzi	657,00	473,44	72%	
6.					
7.	TOTAL SUPRAFEȚE CONSTRUCȚII	0,00	95,85		207,67
	TOTAL SUPRAFEȚE TEREN	657,00	657,00	100%	

### OBIECTIVE DE UTILITATE PUBLICA

AMENAJARE ACCES CAROSABIL LA PARCELA (S=3,80 mp)

Verificator	Nume	Semnatura	Cerinta	Referat / Expertiza Nr. / Data

PROIECTARE ARHITECTURA ȘI URBANISM - Cărn. Mihai Mihaliescu - Contract nr. 121 din 01.06.2011

#### PROIECTANT GENERAL

S. C. KANDEA EXPERT S.R.L. - BOTOSANI  
mandea.cristi@yahoo.com  
J07/97/2006 ; CUI 18409181 ; tel:07555856136

Beneficiar:  
**FAM. MĂZUREAC IONUȚ**

Proiect N.  
M02.12

Specificatie	Nume	Semnatura	Scara:	PLAN URBANISTIC DE DETALIU	Faza
Sef proiect	C.Arh. Mihai Mihaliescu		1:200	"CONSTRUIRE LOCUINTA P+M SI IMPREJMURE TEREN"	P.U.D.
Proiectat	C.Arh. Mihai Mihaliescu		Data:	Amplasament: Str. Hitman Arbore; nr.64; CAD.4539; C.F.56831; mun.Boto ani.	
Desenat	Ing. Cristinel Mandea		12/2013	Titlu plan : REGIMUL JURIDIC ȘI OBIECTIVE DE UTILITATE PUBLICA	Plan a A-05