

PLAN URBANISTIC DE DETALIU STRADA DRUMUL TATARILOR, NR. 81 MUNICIPIUL BOTOȘANI 2. SITUAȚIE EXISTENTĂ

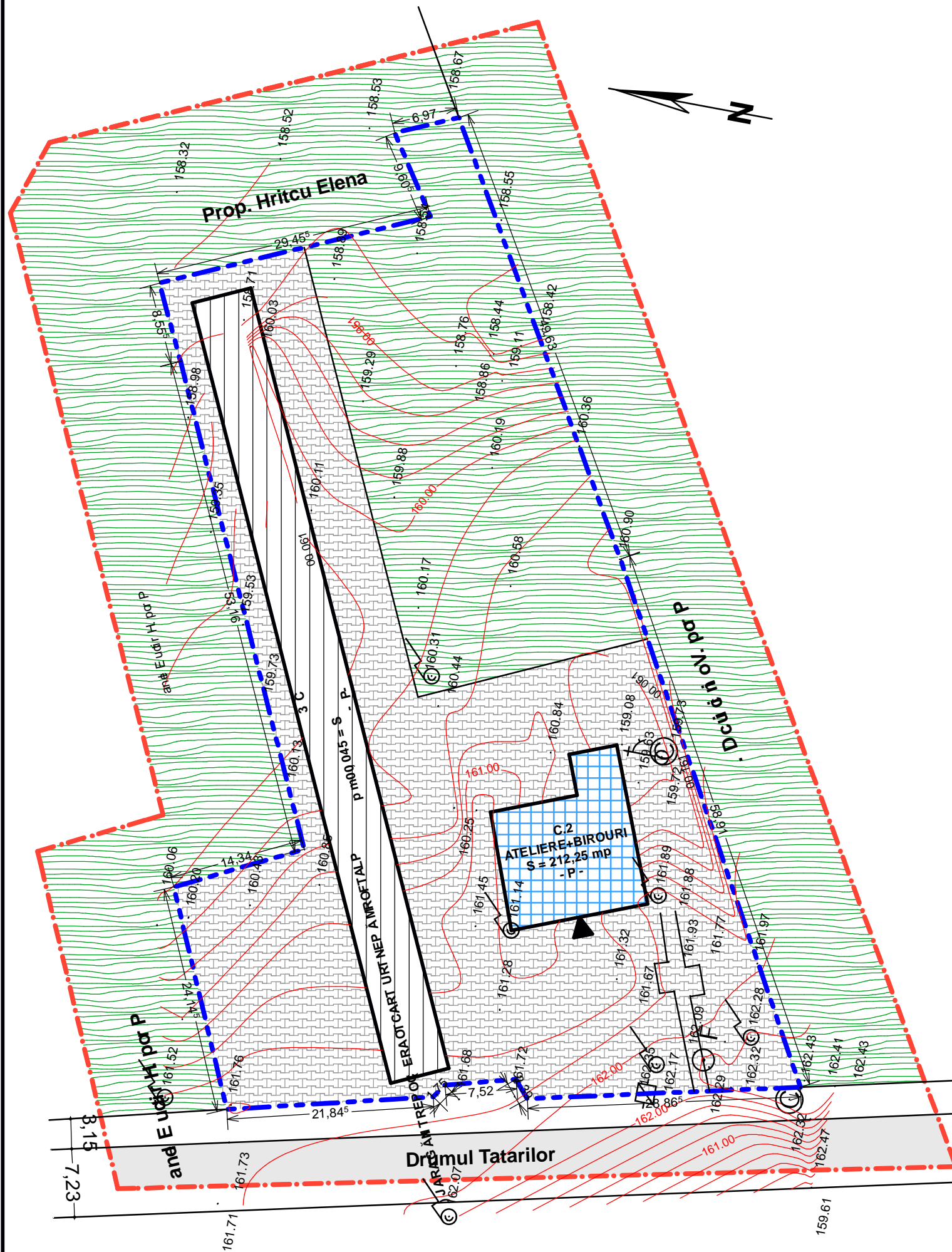

- **SITUAȚIE EXISTENTĂ**
 - LIMITA ZONEI STUDIAȚE
 - LIMITĂ PARCELĂ PROPR. NICULESCU VASILE
 - ▭ TROTUARE, ALEI PIETONALE, TERASE
 - ▭ CIRCULAȚIE CAROSABILĂ
 - ▭ PLATFORMĂ DALATĂ
 - ▭ SPAȚII VERZI
 - ▲ ACCESE PRINCIPALE LA CLĂDIRI
- **STRUCTURA CLĂDIRILOR**
 - ▭ DURABILĂ (zidărie cărămidă, piatră, planșee din beton)
 - ▭ SEMIDURABILĂ SAU CONSTRUCȚII PROVIZORII - CE SE VOR DESFINȚA
 - ▭ NEDURABILE
- **STAREA CLĂDIRILOR**
 - ▭ BUNĂ
 - ▭ MEDIOCRĂ
 - ▭ REA

Verificator	Nume	Semnatura	Cerinta	Referat / Expertiza Nr. / Data
COORDONATOR PROIECT ARHITECTURA: carh. Mihailescu Mihai				
B.I.A. "MIHAI MIHĂILESCU" - BOTOȘANI AUT. NR. 310924 - 01 - 07 - 99				Beneficiar: CONSILIUL LOCAL AL MUNICIPIULUI BOTOȘANI Proiect nr.31/2016
Specificație	Nume	Semnătură	Scara: 1:500	Titlu proiect: HALĂ DEPOZITARE MATERIALE DE CONSTRUCȚII STRADA DRUMUL TĂTARILOR NR. 81 - BOTOȘANI Faza P.U.D.
Șef proiect	carh. Mihailescu Mihai		Data: 04.2016	
Proiectat	carh. Mihailescu Mihai			Titlu planșă: SITUAȚIE EXISTENTĂ Planșa 2
Desenat	inf. Daniel Cronț			