

PLAN URBANISTIC DE DETALIU STRADA I.C. BRATIANU NR. 171 MUNICIPIUL BOTOȘANI 3. REGLEMENTĂRI URBANISTICE

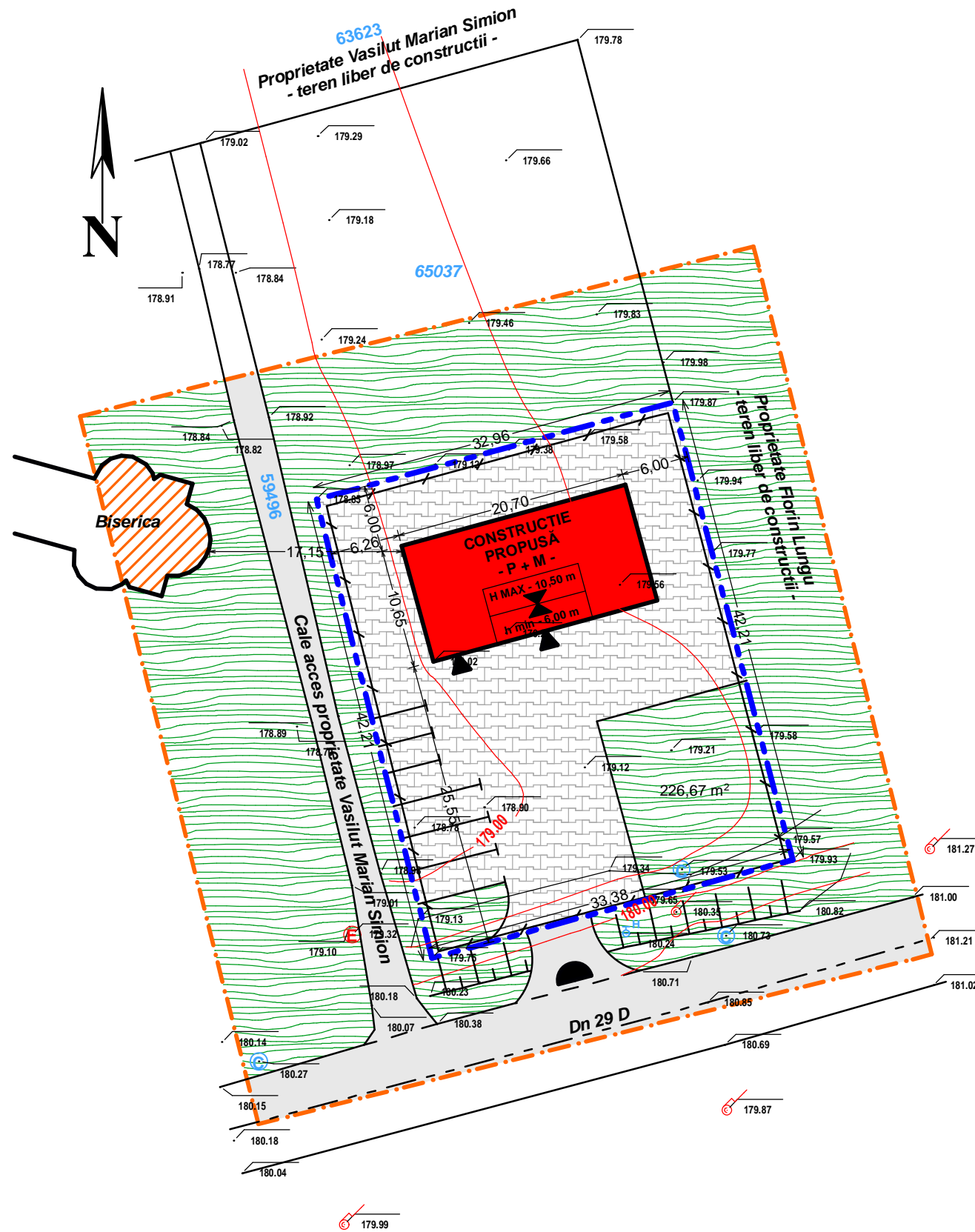

LIMITE

- LIMITA ZONEI STUDIATE
- LIMITĂ PARCELĂ PROPR. OANICIUC CODIN
- TROTUARE, ALEI PIETONALE
- CIRCULAȚIE CAROSABILĂ EXISTENTĂ
- DOMENIU PRIVAT; PROPRIETATE PRIVATĂ**
- CLĂDIRI EXISTENTE MENȚINUTE
- FUNȚIUNI - EXISTENT MENȚINUT/PROPUS**
- EXCLUSIV LOCAȘE DE CULT
- CONSTRUIRE SPAȚIU PREZENTARE ȘI VÂNZARE MONUMENTE ȘI OBIECTE FUNERARE P - PROPUNERE
- PLATFORME DALATE - PROPUNERE
- ÎMPREJMUIRE - PROPUNERE
- OBLIGATIVITĂȚI**
- ACCESE PROPUSE
- ACCESE EXISTENTE MENȚINUTE
- ACCESE ÎN INCINTĂ
- DISTANȚE MINIME SAU MAXIME OBLIGATORII FAȚĂ DE LIMITE ALINIAMENTE, AMPLASAMENTE
- DIMENSIUNI OBLIGATORII
- CIRCULAȚIE PIETONALĂ (TROTUARE, ALEI PIETONALE, TERASE)
- CIRCULAȚIE CAROSABILĂ
- SPAȚII VERZI

BILANȚ TERITORIAL

Teren proprietate OANICIUC CODIN = 1.400,00 mp

Nr. crt.	Construcții, utilități	Existent		Propus	
		Sc mp	Sed mp	Sc mp	Sed mp
1	Construcție spațiu prezentare și vânzare monumente și obiecte funerare P+M	-	-	220,45	354,64
2	Platformă dalată	-	-	952,88	-
4	Teren liber neconstruit	1400,00	-	226,67	-
	Total	1400,00	-	1400,00	354,64

CUT_{pr} = 0,255

POT_{pr} = 15,75%

Verificator	Nume	Semnatura	Cerinta	Referat / Expertiza Nr. / Data
COORDONATOR PROIECT ARHITECTURA: carh. Mihailescu Mihai				
B.I.A. "MIHAI MIHĂILESCU" - BOTOȘANI AUT. NR. 310924 - 01 - 07 - 99			Beneficiar: CONSILIUL LOCAL AL MUNICIPIULUI BOTOȘANI	
			Proiect nr. 316/2017	
Specificație	Nume	Semnătură	Scara: 1:500	Titlu proiect: CONSTRUIRE SPAȚIU PREZENTARE ȘI VÂNZARE MONUMENTE ȘI OBIECTE FUNERARE ȘI ÎMPREJMUIRE STRADA I.C. BRĂȚIANU, NR 171 - BOTOȘANI
Șef proiect	carh. Mihailescu Mihai			Faza P.U.D.
Proiectat	carh. Mihailescu Mihai		Data: 12.2017	Titlu planșă: REGLEMENTĂRI URBANISTICE
Desenat	inf. Daniel Cronț			Planșa 3