

**PLAN URBANISTIC DE DETALIU
STRADA I.C. BRATIANU NR. 171
MUNICIPIUL BOTOȘANI
4. REGLEMENTĂRI EDILITARE**

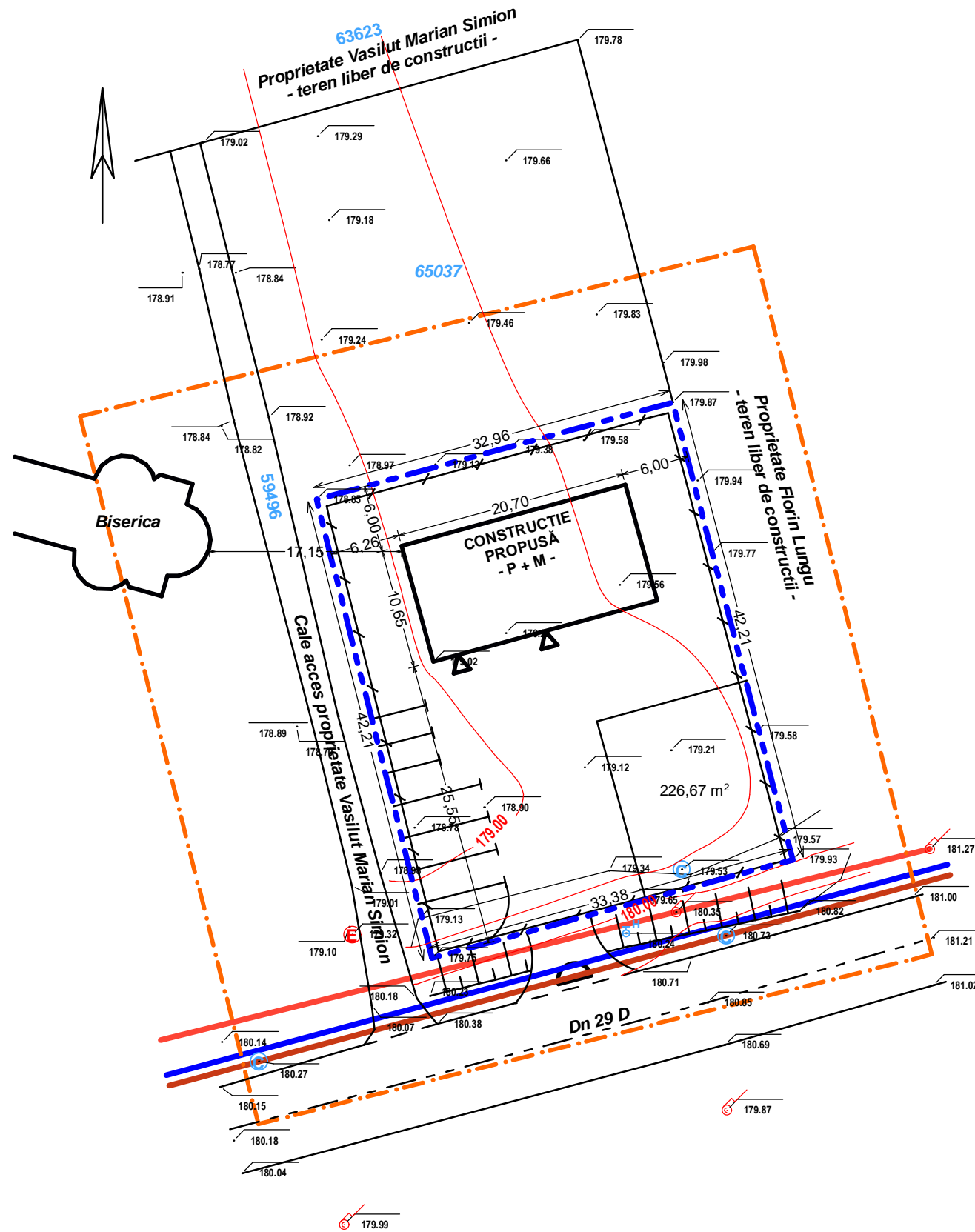

- **LIMITE**
- · — · — · LIMITA ZONEI STUDIATE
 - · — · — · LIMITĂ PARCELĂ PROPR. OANICIUC CODIN
 - A — REȚEA APĂ EXISTENTĂ
 - CM → REȚEA CANALIZARE
 - CP → REȚEA CANALIZARE PLUMALĂ EXISTENTĂ
 - G — REȚEA GAZE NATURALE EXISTENTĂ
 - — — — — LINIE ELECTRICĂ SUBTERANĂ
 - Tc — REȚEA DE TELECOMUNICAȚII
 - CT — REȚEA TERMIFICARE

BILANȚ TERITORIAL
Teren proprietate OANICIUC CODIN = 1.400,00 mp

Nr. crt.	Construcții, utilități	Existenț		Propus	
		Sc mp	Sed mp	Sc mp	Sed mp
1	Construcție spațiu prezentare și vânzare monumente și obiecte funerare P+M	-	-	220,45	354,64
2	Platformă dalată	-	-	952,88	-
4	Teren liber neconstruit	1400,00	-	226,67	-
	Total	1400,00	-	1400,00	354,64

CUT_{pr} = 0,255

POT_{pr} = 15,75%

Verificator	Nume	Semnătură	Cerinta	Referat / Expertiza Nr. / Data
COORDONATOR PROIECT ARHITECTURA: carh. Mihailescu Mihai				
B.I.A. "MIHAI MIHĂILESCU" - BOTOȘANI AUT. NR. 310924 - 01 - 07 - 99			Beneficiar:	Proiect
			CONSILIUL LOCAL AL MUNICIPIULUI BOTOȘANI	nr.316/2017
Specificație	Nume	Semnătură	Scara:	Titlu proiect:
Șef proiect	carh. Mihailescu Mihai		1:500	CONSTRUIRE SPAȚIU PREZENTARE ȘI VÂNZARE MONUMENTE ȘI OBIECTE FUNERARE ȘI ÎMPREJMUIRE STRADA I.C. BRĂȚIANU, NR 171 - BOTOȘANI
Proiectat	carh. Mihailescu Mihai		Data:	Titlu planșă:
Desenat	inf. Daniel Cronț		12.2017	REGLEMENTĂRI EDILITARE
				Faza P.U.D.
				Planșa 4