

PLAN URBANISTIC DE DETALIU

INTOCMIRE P.U.D. - "CONSTRUIRE LOCUINTA P+M SI IMPREJMUIRE TEREN"

Aleea Artur Enescu, nr.5, Municipiul Botosani, Judetul Botosani,
NR. CAD. 56353 - UTR 49 - LMuI

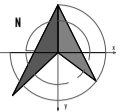

LEGENDA

LIMITE

- LIMITA ZONA STUDIATA PRIN P.U.D.
- LIMITA PARCELA EXISTENTA, PROPRIETATEA SOLICITANTULUI conform Contractului de Schimb Imobiliar nr. 1433/11.06.2015
- ALINIAMENT EXISTENT
- REGIM DE ALINIERE PROPUIS
- LIMITA ZONEI EDIFICABILULUI, ALINIAMENTE LATERALE SI POSTERIOARE

CIRCULATII

- CIRCULATIE AUTO SI PIETONALA. AL. ARTUR ENESCU, STRADA SI TROTUAR

FUNCTIUNI

- ZONA EDIFICABILA
- AMENAJARE ZONA PARCARE LA SOL IN INCINTA PROPRIETATE - 2 LOCURI
- CONSTRUCTII PROPUSE IN ZONA EDIFICABILA
- TEREN NECONSTRUIT, INERBAT
- CONSTRUCTII EXISTENTE - LOCUINTE VECINATATE - P+M, P+IE

ACCES

- ACCES INCINTA PROPRIETATE, LIMITA STUDIATA P.U.D.

RETELE EDILITARE - EXISTENTE

- RETEA ELECTRICA
- RETEA GAZE NATURALE
- RETEA ALIMENTARE CU APA
- RETEA CANALIZARE

RETELE EDILITARE - PROPUSE

- RACORD ELECTRIC
- RACORD GAZE NATURALE
- RACORD ALIMENTARE CU APA
- RACORD CANALIZARE

Oficiul de Cadastru și Publicitate Imobiliară
Botoșani
45620105 07 2017
(nr. de înregistrare data)
Recepționat, inspector
CORODEANU Loredana
Coly

OCPI Botoșani

Planul e valabil numai cu
procesul verbal de recepție

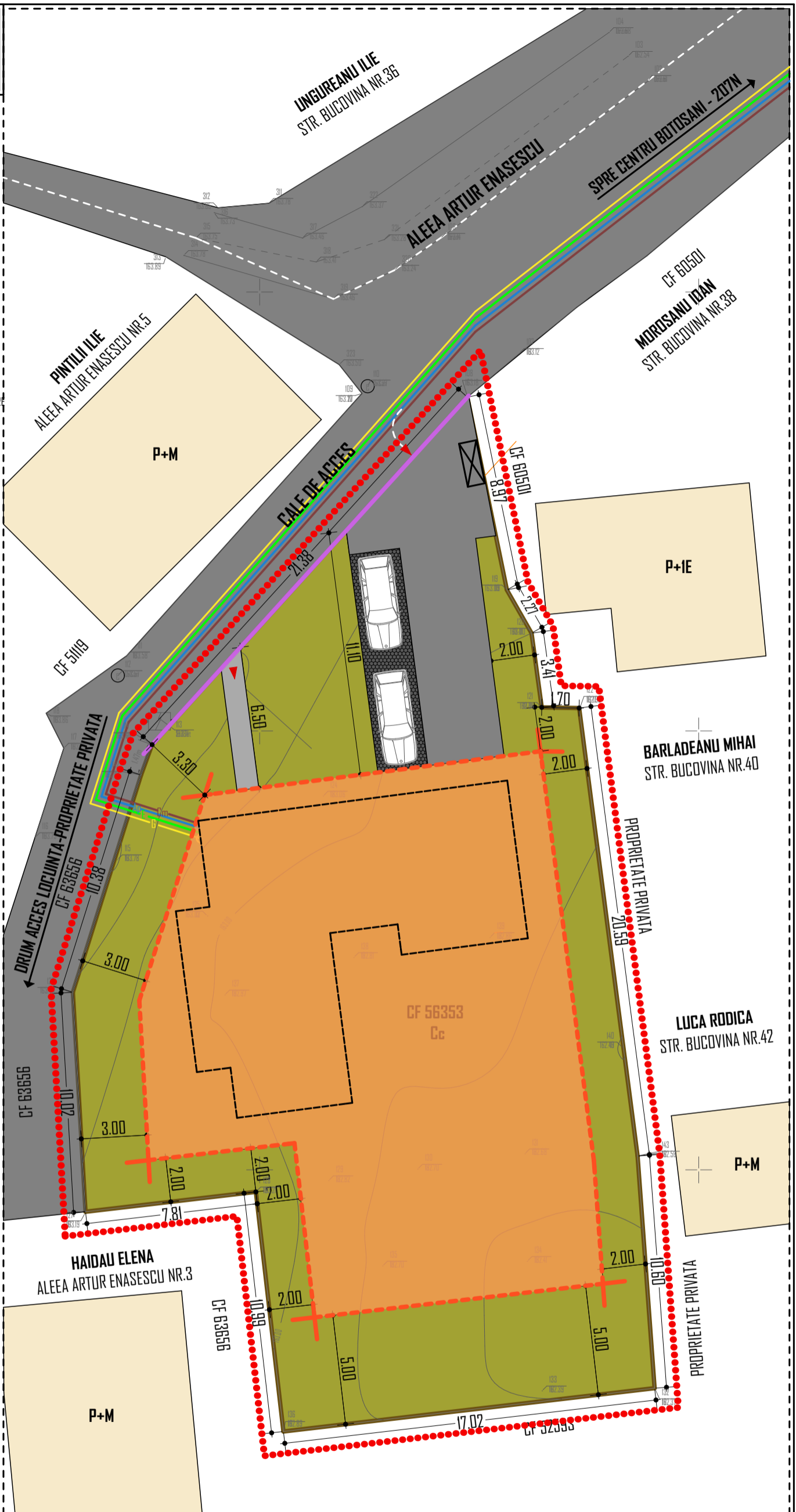

Verificator Expert	Nume	Semnatura	Cerinta	Referat / Expertiza nr. / Data
	S.C. PALTINUL INTERAX PROIECT S.R.L. Botosani, 29131390, JO7/331/2011			Beneficiar: POPOVICI GABRIEL SI POPOVICI LILIANA, B-dul. G. Enescu, nr.20, sc.B, et.3, ap.9, Botosani, Jud. Botosani
Specificatie	Nume	Semnatura	Scara 1:200	Titlu proiect: Conform Certificatului de urbanism nr.316/09.05.2017 - "CONSTRUIRE LOCUINTA P+M SI IMPREJMUIRE TEREN", LOC. BOTOSANI, JUD. BOTOSANI, NR. CAD. 56353 Conform P.U.D. - "CONSTRUIRE LOCUINTA P+IE SI IMPREJMUIRE TEREN"
Sef proiect	carh. Georgeta POPA		Data 2017	Faza P.U.D.
Proiectat	ing. Violeta CONDURACHI			Titlu plansa: REGLEMENTARI EDILITARE
Desenat	ing. Violeta CONDURACHI			U3