

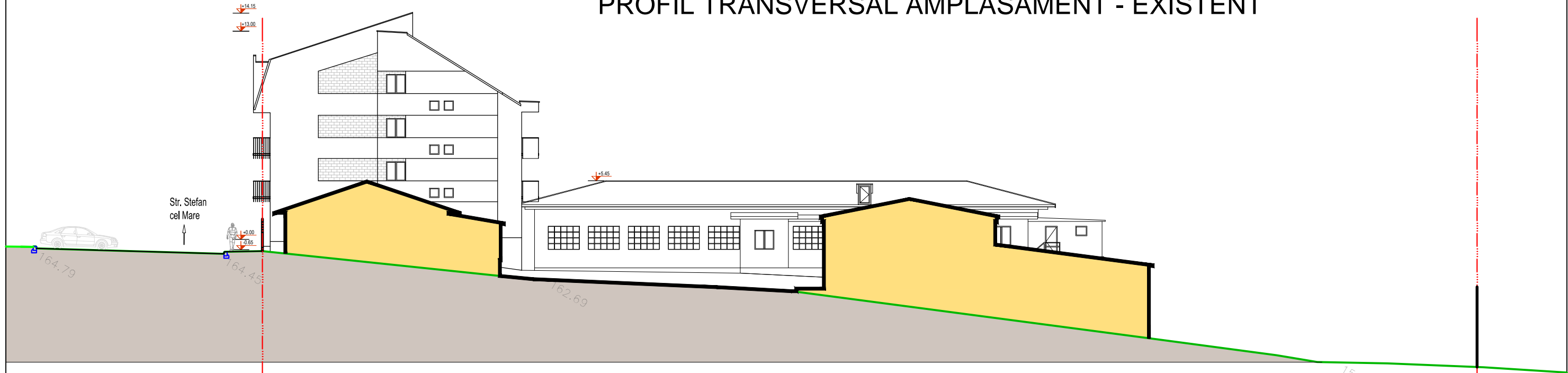

# PROFIL TRANSVERSAL AMPLASAMENT - EXISTENT

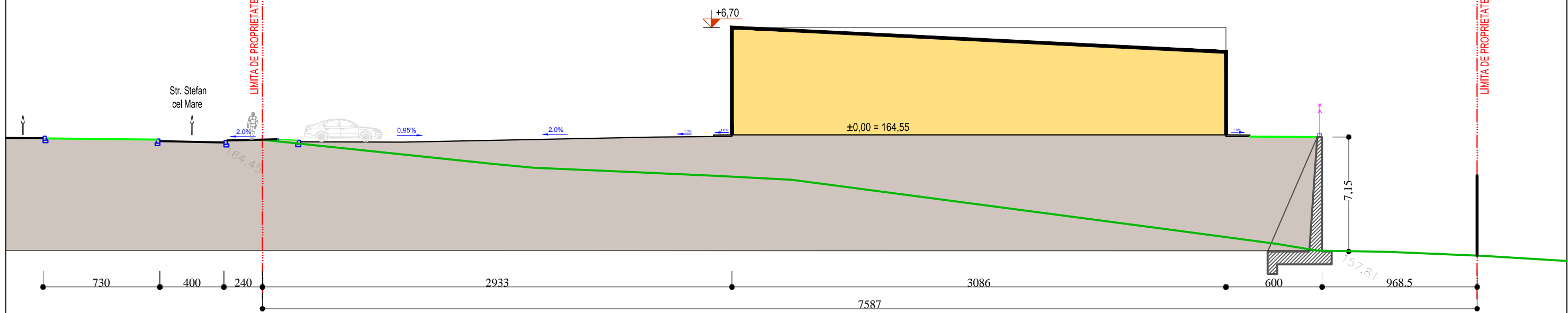

# PROFIL TRANSVERSAL AMPLASAMENT - PROPUS



URBANIST COORDONATOR				
URBANIST				
VERIFICATOR/ EXPERT	NUME	SEMNETURA	CERINȚA	REFERAT/EXPERTIZĂ NR./DATA
	<b>PROIECTANT GENERAL:</b> S.C. NEO STYLE S.R.L. - BOTOȘANI, str. Unirii, nr. 11A, P. ap. 1, COD POȘTAL - 710221, J07 / 1369 / 1994, C.U.I. RO 6868873			Beneficiar: S.C. SIMCOS S.A. S.C. VANITANIX S.R.L.
	<b>PROIECTANT DE ARHITECTURA:</b> STUDIO APUNCT S.R.L. - IAȘI, str. Piața Unirii, nr. 6, bl.6, sc.B, et.2, ap.8 COD POȘTAL - 700055, J22 / 1299 / 2017, C.U.I. RO 37566948			pr. nr: 318/2017
SPECIFICATIE	NUME	SEMNETURA	SCARA: 1 : 250	Proiect: <b>CONSTRUIRE CENTRU COMERCIAL, AMENAJARE PARCARE ȘI ACCES, AMENAJARE MIJLOACE DE PUBLICITATE, ÎMPREJMUIRE TEREN PRIVAT, ORGANIZARE DE ȘANTIER</b> Str. Ștefan cel Mare, nr. 10, Botoșani.
șef proiect	arh. Mircea CURTEANU			Faza: P.U.Z.
proiectat	arh. Bogdan CURTEANU		DATA 07.2018	Planșa nr. A-07
desenat	arh. Bogdan CURTEANU			Titlu planșă: - profil transversal amplasament - EXISTENT ȘI PROPUS