

# P.U.D.

## PLAN URBANISTIC DE DETALIU

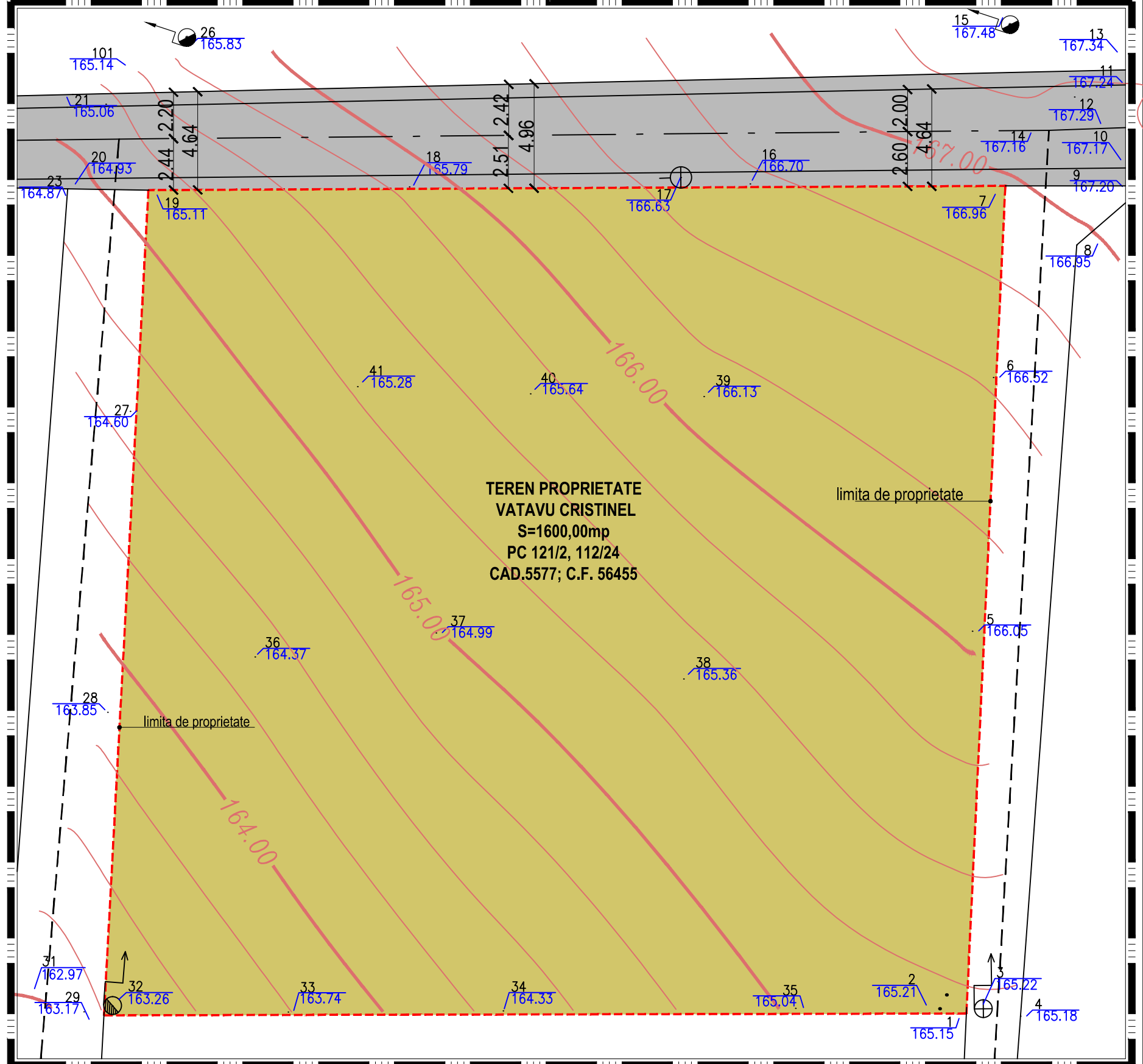
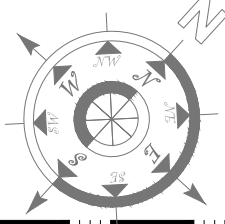

### LIMITE

- LIMITA ZOINEI STUDIATE
- LIMITA PROPRIETATE / PARCELA - VATAVU CRISTINEL
- IMPREJMUIRI

### EXISTENT - MENTIUNI-

- CLADIRI
- CAROSABIL
- SPATIU VERDE
- TEREN AGRICOL - FANEATA
- ACCES LA CONSTRUCTII
- ACCESE CAROSABILE
- ACCESE PRINCIPALE LA CONSTRUCTII

### STRUCTURA CLADIRILOR

- DURABILE CARAMIDA ,PIATRA BETON
- SEMIDURABILE / PROVIZORII
- NEDURABILE

### STAREA CLADIRILOR

- BUNA
- MEDIOCRA
- REA

### ZONIFICAREA FUNCTIONALA

UTR 61 - teren situat in afara limitei de stabilitate a mun.Botosani (locuinte necesare exploatarilor agricole).  
TAG - zona cu terenuri agricole

Verificator/ expert	Nume	Semnatura	Cerinta	Referat / Expertiza Nr. / Data
<p style="text-align: center;"><b>S.C. General Proiect Management S.R.L.</b> CUI 261314279, J/O7/439/2009 Str. Marchian; nr.10; et.5; ap. 2; Botosani; tel/fax: 0740.214.244</p>				<p style="text-align: center;"><b>VATAVU CRISTINEL</b></p>
<p>Specificatie</p>	<p>Nume</p>	<p>Semnatura</p>	<p>Scara:</p>	<p>Beneficiar:</p>
<p>Şef proiect</p>	<p>arh.Tulbure Mihai</p>		<p>1:200</p>	<p><b>CONSTRUIRE ANEXA PENTRU DEPOZITARE PRODUSE AGRICOLE</b></p>
<p>Proiectat</p>	<p>arh.Tulbure Ruxandra</p>		<p>Data:</p>	<p>Amplasament: Sola 15; pc 121/2 și 112/24; CAD 5577 și CF 56455; mun.Botoşani</p>
<p>Desenat</p>	<p>th. Balan Ciprian</p>		<p>10/2013</p>	<p>Titlu planşa:</p>
				<p style="text-align: center;"><b>PLAN DE SITUATIE</b> » existent «</p>
				<p>Proiect nr.: <b>0405/2013</b></p>
				<p>Faza: <b>P.U.D.</b></p>
				<p>Planşa nr.: <b>A-02</b></p>