

**ROMÂNIA
JUDEȚUL BOTOȘANI
MUNICIPIUL BOTOȘANI
CONSILIUL LOCAL**

**HOTĂRÂRE
privind aprobarea Organigramei și Statului de Funcții ale Teatrului „Mihai Eminescu”
Botoșani, pe anul 2015**

CONSILIUL LOCAL AL MUNICIPIULUI BOTOȘANI,

analizând propunerea domnului Primar Ovidiu Iulian Portariuc cu privire la aprobarea Organigramei și Statului de Funcții ale Teatrului "Mihai Eminescu" Botoșani, pe anul 2015,

văzând raportul de specialitate al Serviciului resurse umane și raportul de avizare al comisiei de specialitate a Consiliului local,

în baza dispozițiilor art.36 alin.(3) lit.b) din Legea administrației publice locale nr. 215/2001, republicată, cu modificările și completările ulterioare ,

în temeiul art.45 din Legea administrației publice locale nr.215/2001, republicată în Monitorul Oficial al României, Partea I, nr.123 din 20 februarie 2007, cu modificările și completările ulterioare,

HOTĂRĂȘTE:

Art. 1 Se aprobă Organigrama și Statul de Funcții ale Teatrului "Mihai Eminescu", pe anul 2015, conform anexelor nr. 1 și 2 la prezenta hotărâre.

Art. 2 La data intrării în vigoare a prezentei hotărâri se abrogă orice dispoziție contrară.

Art. 3 Primarul Municipiului Botoșani, prin serviciile aparatului de specialitate și Teatrul "Mihai Eminescu" Botoșani vor duce la îndeplinire prevederile prezentei hotărâri.

**PREȘEDINTE DE ȘEDINȚĂ,
Consilier, Ursuleanu Gheorghe Florentin**

**CONTRASEMNEAZĂ,
Secretar, Ioan Apostu**

Botoșani, 30 iulie 2015
Nr. 211

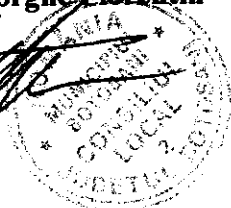

TEATRUL „MIHAI EMINESCU” BOTOȘANI

CONSILIUL LOCAL AL MUNICIPIULUI BOTOȘANI

ANEXA NR. 1 LA HCL NR. 211 DIN 30 IULIE 2015

CONSILIUL
ARTISTIC

MANAGER - 1

CONSILIUL
ADMINISTRATIV

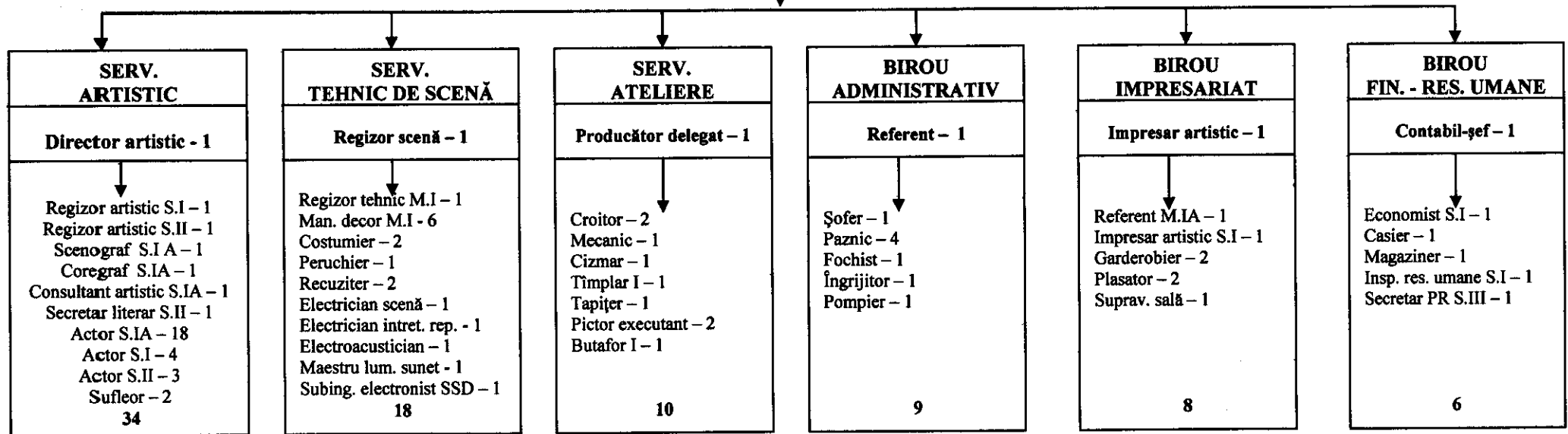

Presedinte de sedintă,
Consilier,
Ursuleanu Gheorghe Florentin

Contrasemnează,
Secretar, Ioan Apostu

**Organigrama
Teatrului „Mihai Eminescu” Botoșani**

Manager - 1
Serv. artistic - 34
Serv. tehnic de scena - 18
Serv. ateliere - 10
Birou administrativ - 9
Birou impresariat - 8
Birou financiar - res. umane - 6

TOTAL - 86

**STAT DE PERSONAL
TEATRUL „MIHAI EMINESCU” BOTOȘANI**

Nr. crt.	Funcția	Nivel studii / Grad prof.	Clasa de salarizare	Gradație vechime
<i>Anexa IV / Cap. I / lit. a) din Legea nr. 284/ 2010 – Funcții de conducere</i>				
1.	Manager – grad II	S	76	-
2.	Director artistic sef direcție - grad II	S	74	-
3.	Contabil-sef - grad II	S	78	-
4.	Regizor scena sef serviciu - grad II	S	73	-
5.	Impresar artistic sef birou - grad II	S	71	-
6.	Producator delegat sef serviciu - grad II	S	73	-
7.	Referent de specialitate sef birou - grad II	S	71	-
<i>Anexa IV / Cap. I / lit. b) din Legea nr. 284/ 2010 – Funcții de execuție</i>				
8.	Regizor artistic	S / I	67	3
9.	Regizor artistic	S / II	62	2
10.	Consultant artistic	S / I.A	68	5
11.	Coregraf	S / I.A	66	2
12.	Actor	S / I.A	70	5
13.	Actor	S / I.A	70	5
14.	Actor	S / I.A	70	5
15.	Actor	S / I.A	70	5
16.	Actor	S / I.A	70	5
17.	Actor	S / I.A	70	5
18.	Actor	S / I.A	70	5
19.	Actor	S / I.A	70	5
20.	Actor	S / I.A	70	5
21.	Actor	S / I.A	70	5
22.	Actor	S / I.A	69	4
23.	Actor	S / I.A	69	4
24.	Actor	S / I.A	68	3
25.	Actor	S / I.A	68	3
26.	Actor	S / I.A	68	3
27.	Actor	S / I.A	68	3
28.	Actor	S / I.A	68	3
29.	Actor	S / I.A	66	2
30.	Actor	S / I	69	5
31.	Actor	S / I	65	2
32.	Actor	S / I	65	2
33.	Actor	S / I	65	2
34.	Actor	S / II	60	1
35.	Actor	S / II	60	1
36.	Actor	S / II	57	0
37.	Secretar literar	S / II	52	2
38.	Secretar P. R.	S / III	48	3
39.	Scenograf	S / I.A	70	5

40.	Impresar artistic	S / I	62	2
Nr. crt.	Funcția	Nivel studii / Grad prof.	Clasa de salarizare	Gradație vechime
41.	Maestru lumini sunet	M / I	47	5
42.	Sufleor	M / I	56	5
43.	Sufleor	M / I	56	5
44.	Regizor tehnic	M / I	56	5
45.	Garderobier	M / I	22	5
46.	Garderobier	M / I	22	5
47.	Plasator	M / I	22	5
48.	Plasator	M / I	22	5
49.	Supraveghetor sală	MG / I	29	5
50.	Iluminist scenă	MG / I	47	5
51.	Electrician intretinere si reparatii	MG / I	47	5
52.	Electroacustician	MG / I	47	5
53.	Recuziter	MG / I	47	5
54.	Recuziter	MG / I	47	5
55.	Costumier	MG / I	47	5
56.	Costumier	MG / I	41	1
57.	Manipulant decor	MG / I	22	5
58.	Manipulant decor	MG / I	22	5
59.	Manipulant decor	MG / I	22	5
60.	Manipulant decor	MG / I	22	5
61.	Manipulant decor	MG / I	22	5
62.	Manipulant decor	MG / I	22	5
63.	Tâmplar	M / I	46	4
64.	Croitor	M / I	47	5
65.	Croitor	M / I	47	5
66.	Tapițer	M / I	46	4
67.	Peruchier	M / I	47	5
68.	Cizmar	M / I	47	5
69.	Lăcătuș montator	M / I	47	5
70.	Pictor	M / I	47	5
71.	Pictor	M / I	47	5
72.	Butafor	M / I	46	4

Anexa 1 / Cap. II / C / I / b) din Legea nr. 284/ 2010 – Funcții de execuție

73.	Inspector de specialitate	S / I	55	3
74.	Economist	S / I	40	3
75.	Subinginer electronist	SSD / I	45	4
76.	Referent	M / I.A	31	5

Anexa 1 / Cap. II / D / b) din Legea nr. 284/ 2010 – Funcții de execuție

77.	Casier	MG / I	22	5
78.	Magaziner	MG / I	22	5
79.	Pompier	M / I	21	5
80.	Paznic	M / I	21	5
81.	Paznic	M / I	21	5
82.	Paznic	M / I	21	5
83.	Paznic	M / I	21	5
84.	Fochist	M / I	24	5
85.	Șofer	M / I	24	5
86.	Îngrijitor	M / I	17	2

RECAPITULAȚIE			
<i>Conducere - Anexa IV / Cap. I / lit. a)</i>	7		
<i>Executie - Anexa IV / Cap. I / lit. b)</i>	65		
<i>Executie - Anexa 1 / Cap. II / C / I / b)</i>	4		
<i>Executie - Anexa 1 / Cap. II / D / b)</i>	10		
TOTAL POSTURI	86		

PREȘEDINTE DE ȘEDINȚĂ,
Consilier, Ursuleanu Gheorghe Florentin

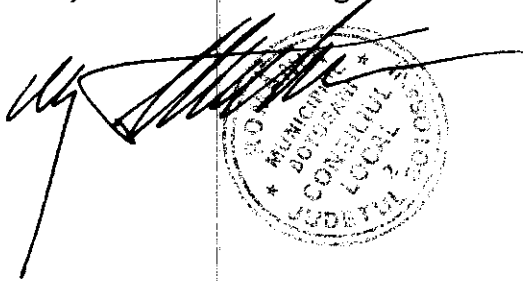
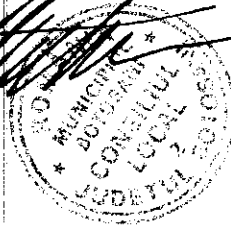
CONTRASEMNEAZĂ,
Secretar, Ioan Apostu

