

**HOTĂRÂRE**  
**privind completarea inventarului bunurilor aparținând domeniului privat**  
**al municipiului Botoșani**

**CONSILIUL LOCAL AL MUNICIPIULUI BOTOȘANI,**

analizând propunerea domnului Primar Ovidiu Iulian Portariuc privind completarea inventarului bunurilor aparținând domeniului privat al municipiului Botoșani,

văzând raportul de specialitate al Biroului Cadastru, precum și raportul de avizare al comisiei de specialitate a Consiliului Local,

în baza art. 36 alin. (2) lit. c) și alin.(5) lit. b) și a art.122 din Legea nr.215/2001 republicată, cu modificările și completările ulterioare,

în temeiul art. 45 alin. (2) din Legea administrației publice locale nr.215/2001, republicată în Monitorul Oficial al României, Partea I, nr.123 din 20 februarie 2007, cu modificările și completările ulterioare,

**HOTĂRĂȘTE:**

**Art.1** (1) Se aprobă completarea inventarului bunurilor aparținând domeniului privat al municipiului Botoșani cu următoarele obiective :

Nr. Crt.	Adresa obiectiv	Tip obiectiv, caracteristici
1	Str. Prieteniei nr. 10, baterie garaje – garaj poz. 2	Teren Cc – 25,75 mp
2	Str. Primaverii nr. 5 – garaj (P.C. 30.11)	Teren Cc – 17,00 mp
3	Aleea Unirii nr. 5, sc. C	Teren Cc – 16,30 mp
4	B-dul Mihai Eminescu nr. 114	Teren Cc – 240,00 mp
5	Aleea Dimitrie Brandza nr. 2 – garaj poz. 20	Teren Cc – 21,00 mp
6	Str. Alexandru Cel Bun nr. 22	Teren Cc – 24,00 mp
7	Str. Ion Pillat nr. 22	Teren Cc – 256,00 mp
8	Str. Victoriei nr. 8 (bl. D12)	Teren Cc – 75,20 mp
9	Aleea Viilor – zona PT, garaj	Teren Cc – 20,00 mp
10	Str. Primaverii nr. 26, sc.B, ap. 2	Teren Cc – 7,80 mp

(2) Bunurile prevăzute la alin. (1) se identifică prin planșele anexe nr. 1 - 10 la prezenta hotărâre.

**Art. 2** Se anulează poziția nr. 10 din H.C.L. nr. 341/30.11.2011, întrucât domeniului privat al municipiului Botoșani a fost diminuat cu suprafața de 139 mp care a trecut la dispoziția Comisiei Municipale de Fond Funciar Botoșani.

**Art. 3** Primarul municipiului Botoșani, prin serviciile aparatului de specialitate va duce la îndeplinire prevederile prezentei hotărâri.

**PREȘEDINTE DE ȘEDINȚĂ,**  
Consilier, **Mun. Gheorghe Gabriel**

**CONTRASEMNEAZĂ,**  
Secretar, **Ioan Apostu**

Botoșani, 21 decembrie 2015.  
Nr. 361

**Plan de amplasament și delimitare a imobilului LA HEL 361/21.12.2015**

Scara 1: 100

Nr. cadastral:	Suprafața măsurată a imobilului (mp)	Adresa imobilului:
	26.00 mp	Strada Prieteniei nr. 10, baterie garaje - pozitia 2
Nr. Cartea Funciară	Unitatea Administrativ Teritorială (UAT)	
	Botosani	

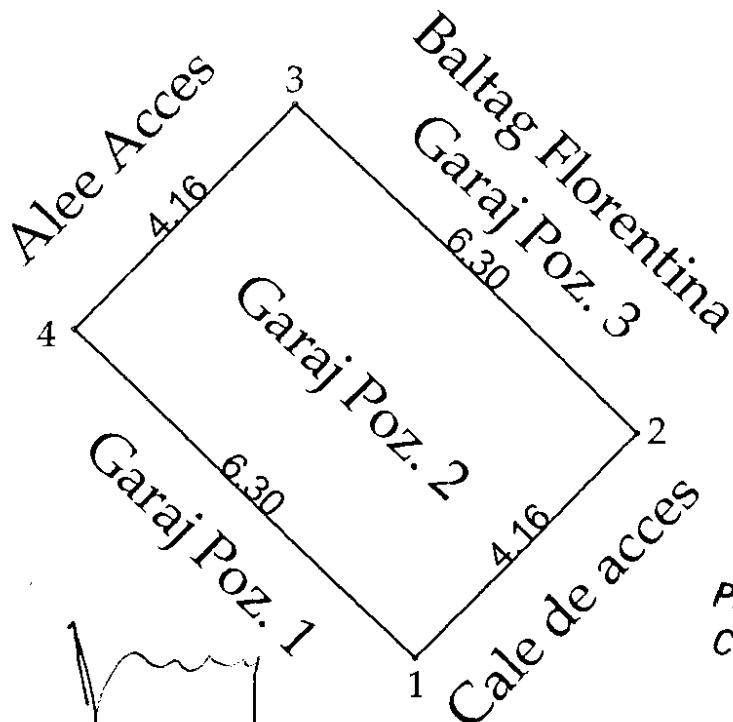

Presedinte de sedinta,  
Consilier, **MURARU GABRIEL**  
**GEORGHE**

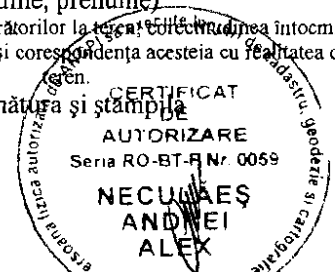
A. Date referitoare la teren			
Nr. parcelă	Categorie de folosință	Suprafața (mp)	Mențiuni
	Cc	26	Teren intravilan construit
Total		26	-
B. Date referitoare la construcții			
Cod	Destinația	Suprafața construită la sol (mp)	Mențiuni
C1	CA	26	Garaj construit din boltari de beton acoperit cu tabla, compus dintr-o iacapere.
Total		26	-
Suprafața totală măsurată a imobilului = 26 mp Suprafața din act = 26 mp			
<b>Executant: ing. Neculăeș Andrei Alex</b> (nume, prenume) Confirm executarea măsurătorilor la teren, corectarea și întocmirea documentației cadastrale și corespondența acesteia cu realitatea din teren. Semnătura și ștampila 		<b>Inspector</b> Confirm introducerea imobilului în baza de date integrată și atribuirea numărului cadastral Semnătura și parafa Data..... Ștampila BCPI	
Data: 10.11.2015			

\* În situația în care există numere cadastrale pentru imobilele vecine, în locul numelui vecinului se va trece numărul cadastral, iar în lipsa numărului cadastral numărul topografic sau numărul administrativ. Suprafețele se rotunjesc la metru pătrat.

ANEXA Nr. 2  
LA MEL 361/21.12.2015

bloc locuinte  
P+1  
aleea Prieteniei  
nr 2 sc C



bloc locuinte  
P+4  
aleea Prieteniei  
nr.2. sc D

corp garaje

Suprafata  
concesionata  
**S=16.50 mp**

Suprafata  
concesionata  
**S=17.00 mp**

bloc locuinte  
P+4  
str Primaverii,  
nr 5. sc C

alee acces garaje

corp garaje

Presedinte de sedinta,  
Consilier, **MURARIU GABRIEL**  
**GEORGHE**

bloc locuinte  
P+4  
str Primaverii,  
nr.5, sc D



**S.C.TOPOMAR S.R.L. Botosani**  
Mun Botosani, Aleea Unirii nr.12, sc. A, ap. 1  
C.U.I 11503911, J0770/18.02.1999  
CERTIFICAT DE AUTORIZARE Seria RO-B-J, Nr 0517, Clasa a-III-a

**PLAN DE SITUATIE**  
Beneficiar : **POPOVICI ALEXANDRINA**

Masurat	Ing. Vorovei L.
Redactat	Ing. Vorovei L.
Verificat	Ing. Ungureanu M.

Scara  
1: 200  
Sistemul de  
cote local

Județul Botosani  
Adresa imobilului : Mun. Botosani, str. Primaverii,  
zona bloc P11-P13

Data : 30.01.2015

Nr de exemplare : 4

Parcelă	Suprafața măsurată a imobilului	Adresa imobilului
1630	16.30	Aleea Unirii nr 5, sc C. Mun. Botosani-Jude Botosani
Cartea funciară nr	Unitatea Administrativ-Teritorială (UAT):	
	Botosani	

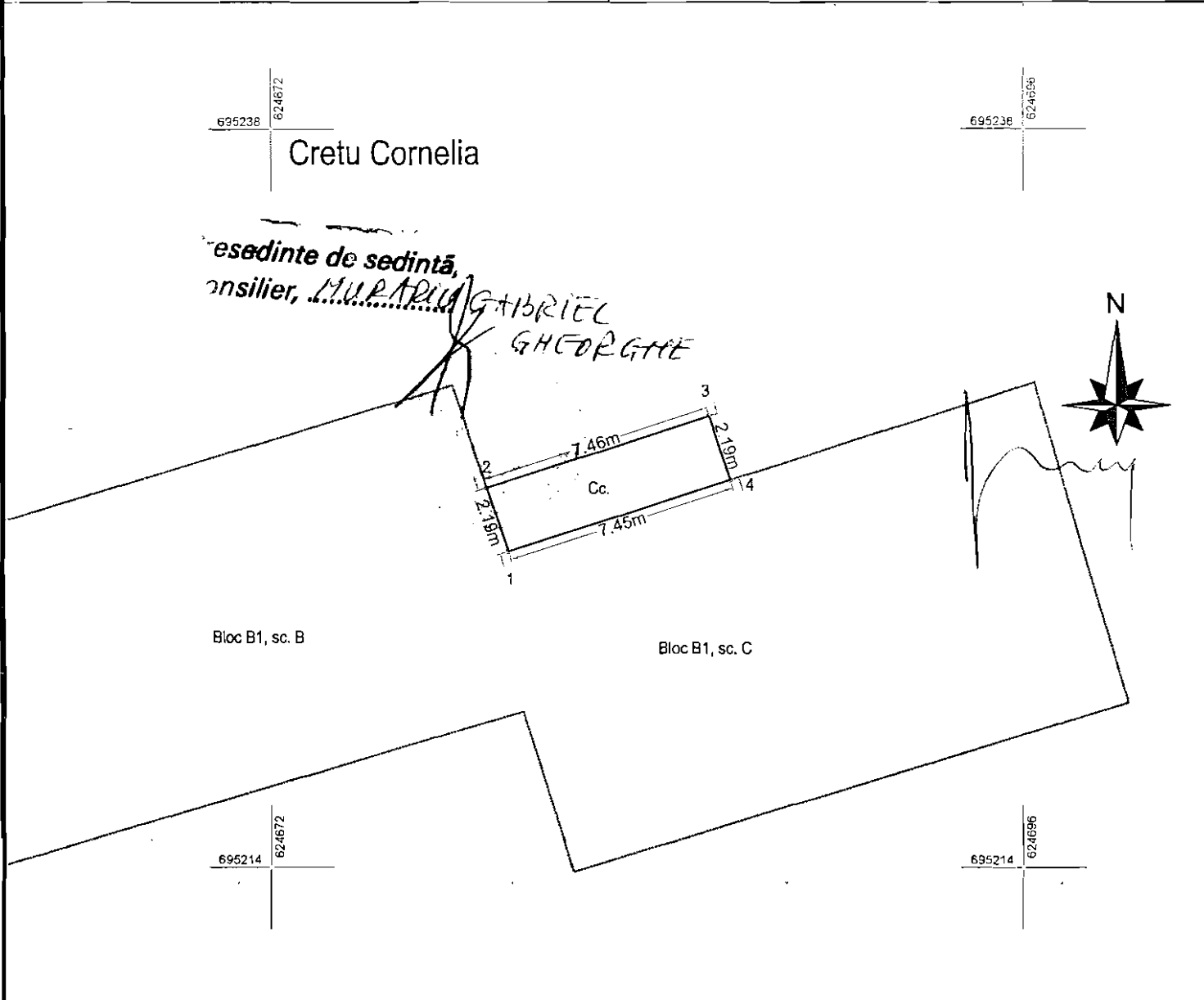

**A. Date referitoare la teren**

nr. Parcelă	Categoria de folosință	Suprafata (mp)	Mențiuni
-	Cc	16.30	
<b>TOTAL</b>		16.30	

**B. Date referitoare la construcții**

Cod Constr.	Destinație	Sup. construita la sol (mp)	Mențiuni
			Suprafața totală măsurată a imobilului = 16.30 mp Suprafața de act = 16.30 mp
	Executant Eduard Teleşca		Inspector
	Confirm executarea măsurătorilor la teren, corectitudinea și precizia documentației cadastrale și corespondența acesteia cu realitatea din teren.		Confirm introducerea imobilului în baza de date integrată și atribuirea numărului cadastral
	Semnătura și ștampila		Semnătura și parafa
	Data .....		Data .....
		Ștampila BCPI	

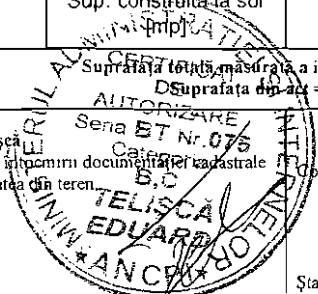

\* În situația în care există numere cadastrale pentru imobilele vecine, în locul numelui vecinului se va trece numărul cadastral, iar în lipsa numărului cadastral numărul topografic sau numărul administrativ. Suprafețele se rotunjesc la metru pătrat

ANEXA Nr. 4

CAHEL 361/21.12.2015

PLANUL AMPLASAMENTULUI ȘI DELIMITĂRII A IMOBILULUI

SCARA 1:500

Nr. Cadastral	Sup. masurata (m <sup>2</sup> )	Adresa imobilului
	340.00	Intravilanul Mun. Botosani, Bulevardul MIHAI EMINESCU, nr. 114
Nr. Carte Funciară		Unitatea Administrativ Teritorială (UAT)
		BOTOSANI

Presedinte de sedinta,

Consilier, *M. I. R. A. C. C. GEORGHE*

*GABRIEL*

ROMICA ANICULAESEI

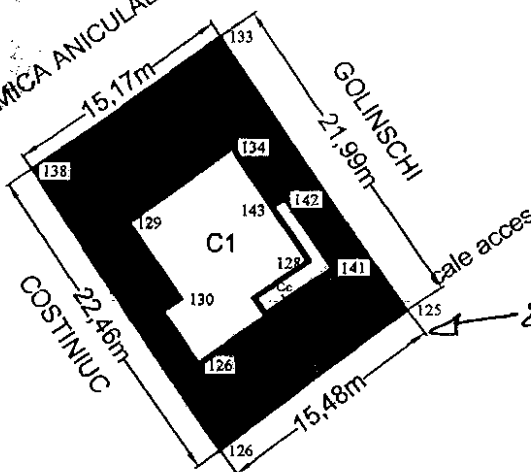

A. DATE REFERITOARE LA TEREN

Nr. Parcelă	Cat. de folosință	Suprafața (m <sup>2</sup> )	Mențiuni
-	CC	100.00	Teren proprietate personala
-	CC	240.00	TEREN INCHIRIAT - PORTIUNEA HASURATA
Total:		340.00	

B. DATE REFERITOARE LA CONSTRUCȚII

Cod	Destinație	Suprafața (m <sup>2</sup> )	Mențiuni
C1	CL	89.12	Casa compusa din parter si etaj, construita din caramida pe fundatie din beton, acoperita cu tabla galvanizata, cu trei dormitoare, sufragerie, bucatarie, vestibul, baie, terasa, hol cu casa scarilor si depozit de lemne, cu suprafata construita de 89.12 mp
Total:		89.12	

Suprafata totală măsurată a imobilului = 100 m<sup>2</sup>

Suprafata din acte = 100 m<sup>2</sup>

Executanți: S.C. CARTON NORD EST S.R.L.

Inspector:

Confirmăm executarea măsurătorilor la teren, corectitudinea întocmirii documentației cadastrale și corespondența acesteia cu realitatea din teren.

Confirm introducerea imobilului în baza de date intergată și atribuirea numărului cadastral.

*EUSEBIU LAURENȚIU*  
Semnătura și ștampila:

Semnătura și parafă:

Data: 08.06.2015

ANEXA Nr. 5

PLAN DE AMPLASAMENT ȘI DELIMITARE A IMOBILULUI

SCARA 1:100

LA MCL 361/21.12.2015

Numar cadastral	Supraf. masurata 21 mp	Adresa imobilului: Intrav. Alcea Dimitrie Brandza Nr. 2, garaj nr. 20
Nr. Carte Funciara	Unitatea Administrativ Teritoriala (UAT) <b>Mun. Botosani</b>	

624040

624050

Presedinte de sedinta,  
Inginer, **MURARIU GHEORGHE**

**GABRIEL**

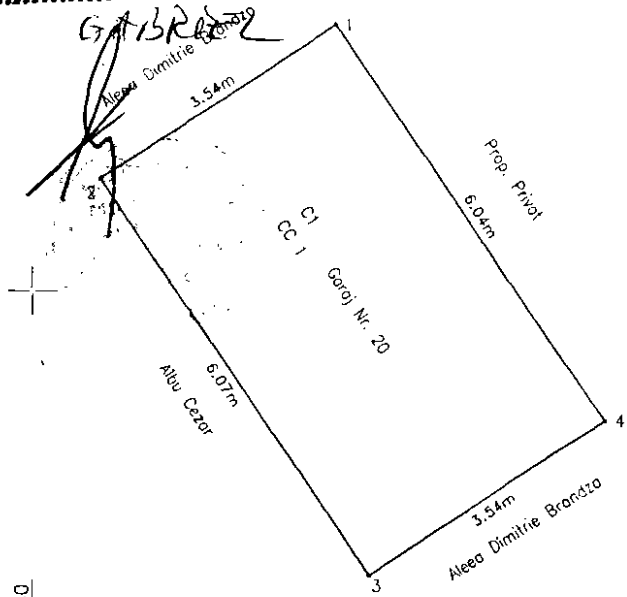

694690

694690

624040

624050

A. Date referitoare la teren

Numar parcela	Categoria de folosinta	Supraf. (mp)	Mentiuni
1	CC	21	Terenul este neingradit.
TOTAL		21	

B. Date referitoare la constructii

Cod constructie	Destinatia	Suprf. constr. la sol	Mentiuni
C1	GARAJ	21	C1 - Garaj, Sd=21mp (21.40mp), construit din , caramida acoperit cu tabla, anul 1993, fara certificat energetic.
TOTAL		21	

Suprafata totala masurata a imobilului = 21 mp  
Suprafata din act = 21 mp

Executant: PFA RUSU BOGDAN

Confirm executarea masuratorilor la teren, corectitudinea intocmirii documentatiei cadastrale si corespondenta acestora cu realitatea din teren

Semnatura si stampila

Data: 11.2015

Inspector

Confirm introducerea imobilului in baza de date integrata si atribuirea numarului cadastral

Semnatura si stampila

Data: .....

Stampila BCPI

**PLAN DE AMPLASAMENT ȘI DELIMITARE A  
BUNULUI IMOBIL  
SC. 1 : 500**

eful Botoșani  
 oriu administrativ Botoșani  
**SIRUTA :**  
 sa bunului imobil :  
 . Botoșani, str. Alexandru cel Bun, nr. 22  
 Ar cadastral: 6029-6024

Numele și prenumele proprietarului  
 Necșanu Mihai  
 Necșanu Georgeta

adresa beneficiarului :  
 min Botoșani str. Alexandru cel Bun, nr. 22  
 județul Botoșani

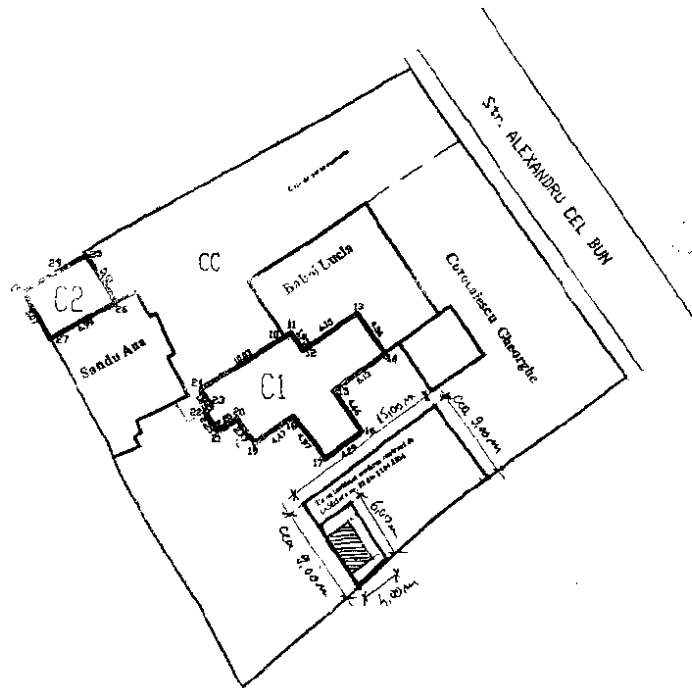

[ ] TEREN SUCHIRAT  
 POMĂNEAGRA-NECȘANU  
 [ ] TEREN CONCEPȚIE  
 POMĂNEAGRA-NECȘANU

Presedinte de sedință,  
 Consilier, **MILICA PĂUN ȘTEFAN**  
**GABRIEL**

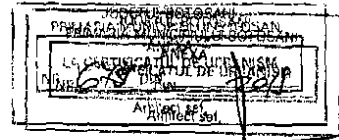

NCN

Nr. Pt.	X	Y
10	695084.514	625696.708
11	695084.928	625697.293
12	695083.300	625698.357
13	695086.677	625703.507
14	695083.014	625706.228
15	695079.464	625701.230
16	695075.681	625703.958
17	695073.199	625700.456
18	695077.183	625697.488
19	695074.647	625693.813
20	695076.956	625692.275
21	695075.700	625690.469
22	695077.583	625689.237
23	695078.068	625689.878
24	695079.575	625688.805

Suprafata = 115.33 sup

NCN

Nr. Pt.	X	Y
25	695082.027	625688.278
26	695087.024	625681.041
27	695084.327	625674.028
28	695088.80	625672.497
29	695090.699	625675.835

Suprafata = 14.83 mp

ANCP  
 OFICIUL DE CADASTRU  
 ȘI PUBLICITATE IMOBILIARĂ  
 BOTOȘANI  
 Nr înreg 570 / 2002-10.006  
**VERIFICAT ȘI RECEPTIONAT**  
 Inspector **ALBĂN ȘTEFAN TITI**

26.09.2006

Întocmit,

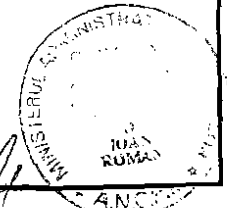

14 HEL 361 / 20.12.2015

ANEXA Nr. 6

ANEXA Nr. 7

Plan de amplasament și delimitare a imobilului

C.A. M.C. 361 / 21.12.2015

Scara 1 : 200		Intravilan / Extravilan
Nr. cadastral	Suprafața măsurată	Adresa imobilului
	256 mp	Municipiul Botosani, Strada Ion Pillat nr. 22.

Cartea Funciară nr.	UAT	<b>BOTOȘANI</b>
---------------------	-----	-----------------

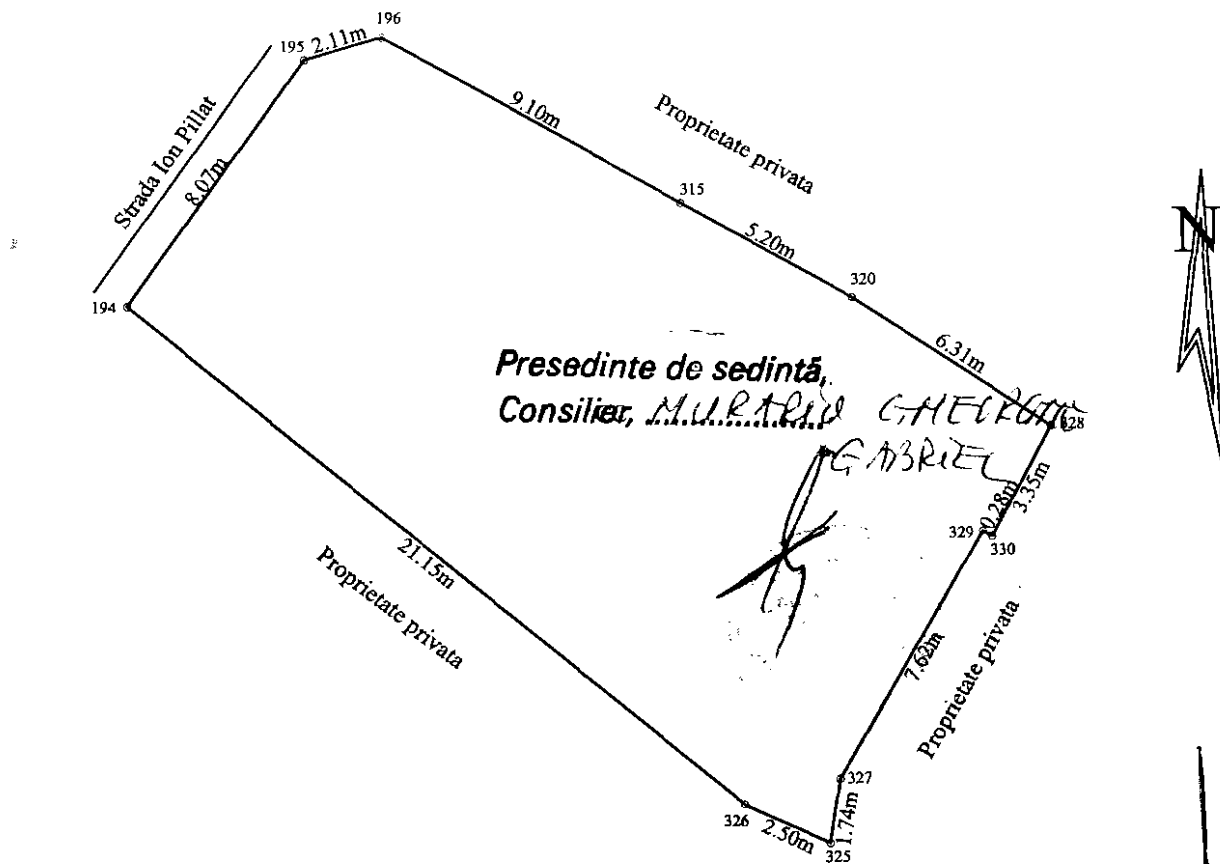

A. Date referitoare la teren			
Nr. parcelă	Categorie de folosință	Suprafața (mp)	Mențiuni
-	CC	256	Teren intravilan imprejmuit
<b>TOTAL</b>		<b>256</b>	-

B. Date referitoare la construcții			
Cod	Destinația	Suprafața construită la sol (mp)	Mențiuni
-	-	-	-
<b>TOTAL</b>		-	-

Suprafața totală măsurată a imobilului = 256 mp

Suprafața din act = 256 mp

**Executant**  
**Ing. Gavrilă Andreea**  
 AUTORIZARE  
 Seria RO-BT-F, Nr. 6084  
 Confirma executarea măsurătorilor la teren, corectitudinea înociniei documentației cadastrale și corespondența acesteia cu realitatea teren

Semnătura și ștampila  
 Data : 23.11.2015

**Inspector**  
 Confirm introducerea imobilului în baza de date integrată și atribuirea numărului cadastral

Semnătura și parafa

Data.....

Ștampila BCPI



ANEXA Nr.8

LA HCL 361/21.12.2015

Președinte de sedință,  
Consilier, *MURARIU GHEORGHE GABRIEL*

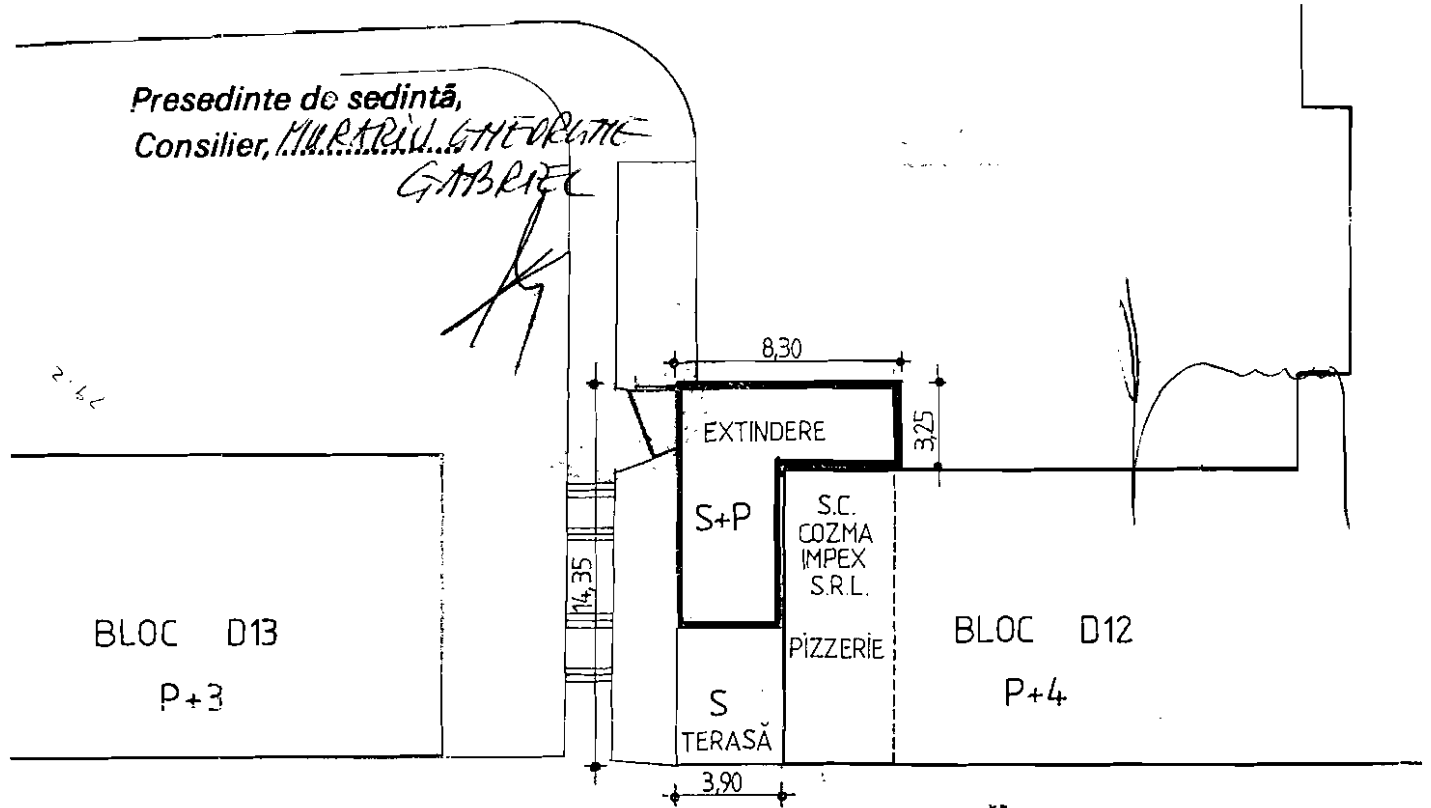

STRADA VICTORIA



Director: arh. CURTEANU M.

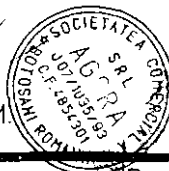

PROIECTANT <b>S.C. AGORA S.R.L.</b> BOTOSANI	Beneficiar: S.C. COZMA IMPEX S.R.L. BOTOSANI Proiect: Extindere PIZZERIE și amenajare terasa, bl. D12, str. VICTORIA	pr. nr. 451/96 faza PAC
--	---	----------------------------------

desenat c.arh. POLOBOC R. proiectat

scara 1/200 PLAN AMPLASAMENT

ANEXA Nr. 9

CA HCL 361/21.12.2015

PLAN DE AMPLASAMENT SI DELIMITARE A IMOBILULUI

Scara 1:200

Adresa:	Suprafata masurata	Adresa imobilului
	20 mp	Aleea Viilor - zona PT, Jud. Botosani
Cartea Funciara nr.	UAT	Botosani

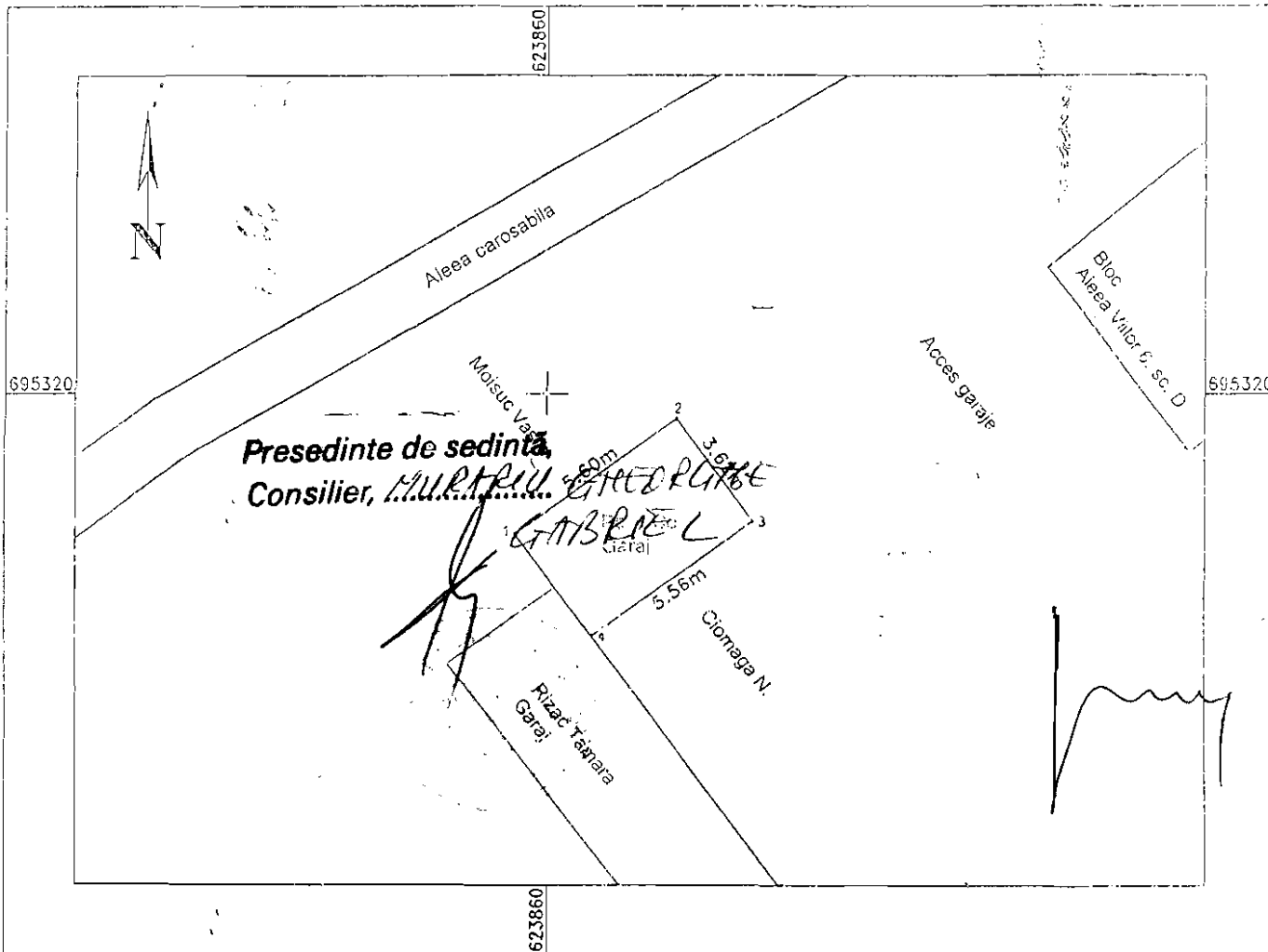

Presedinte de sedinta  
Consilier, **MURARIU GABRIEL**

**GABRIEL**  
Garaj

Rizac Teanara  
Garaj

623860

A. Date referitoare la teren

Nr. parcela	Categoria de folosinta	Suprafata [mp]	Valoarea de impozitare [lei]	Mentii
i	Cc	20		
Total		20		

B. Date referitoare la constructii

Cod constr.	Suprafata construita la sol [mp]	Valoarea de impozitare [lei]	Mentii
Total			

Suprafata totala masurata a imobilului = 20 mp  
Suprafata din act = 20 mp

Executant Ing. Claudiu Gabriel  
Confirm executarea masuratorilor la teren, corectitudinea  
intocmirii documentatiei cadastrale si corespondenta  
acesteia cu realitatea in teren

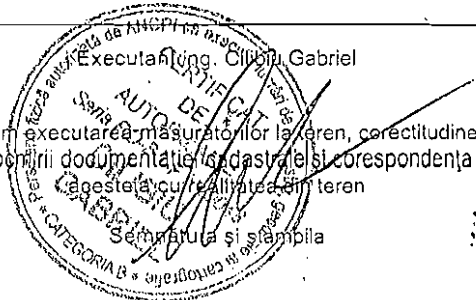

Inspector

Confirm introducerea imobilului in baza  
de date integrata si atribuirea numarului  
cadastral

Semnatura si parafa

Data:

ANEXA Nr. 10

LA MCL 361/21.12.2011

RELEVU APARTAMENT  
Scara I 50

Județul Botoșani  
Teritoriul administrativ Botoșani  
Cod SIRUTA 35731

Numele proprietarului  
CABINETUL MEDICAL OBSTETRIE  
GINECOLOGIE

Adresa imobilului: Mun. Botoșani, Str. Primăverii,  
Nr. 27, parter, sc. B, ap 2,  
jud. Botoșani.

P.F. "ASKLEPIOS" - DR. ROSCĂ, C. I.

Adresa proprietarului  
str. Octav Oniceanu  
bloc 19B, scara A

Municipiul Botoșani  
Județul Botoșani

Nr. cadastral nedefinitiv :  $\frac{578}{8,0,2}$

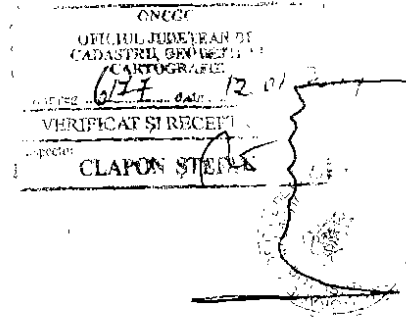
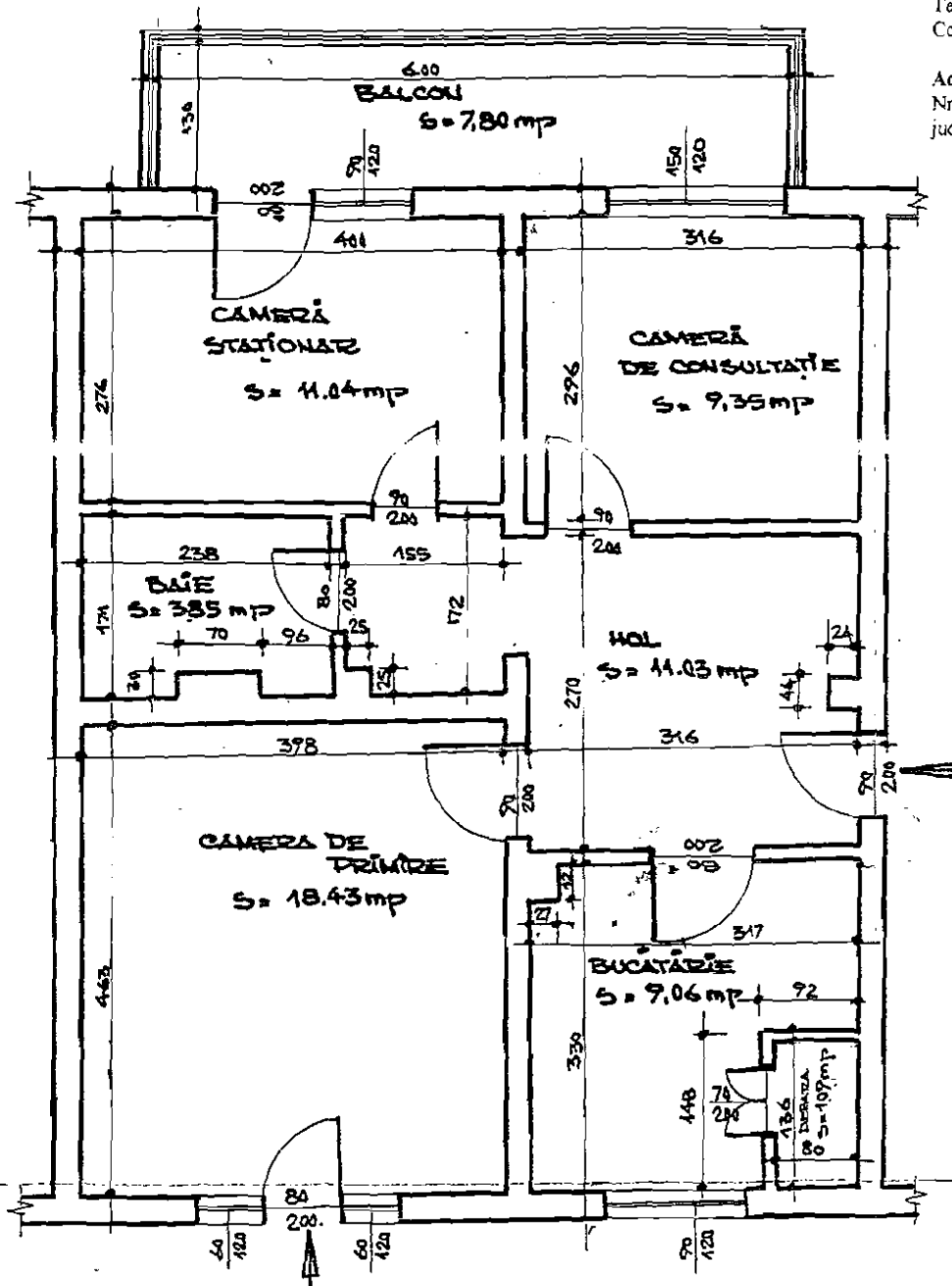

RECAPITULAȚIE

Nr. încăpere	Denumire încăpere	Suprafața utilă (mp)
1.	Hol	11,03
2.	Debara	1,09
3.	Bucătărie	9,06
4.	Debara	-
5.	Camera de primire	18,43
6.	Camera staționară	11,04
7.	Camera de consultație	9,35
8.	Hol	-
9.	Baie	3,85
Total suprafața utilă		52,85 mp
Suprafața balcon		7,80 mp
Total suprafață		71,65 mp

Presedinte de sedinta  
Consilier, *M. I. R. TR. ...*  
G. GEORGHE  
G. G. BRUZ

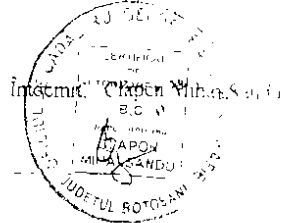

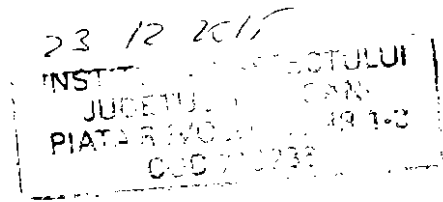

**ROMÂNIA  
JUDEȚUL BOTOȘANI  
MUNICIPIU BOTOȘANI**

*Str.Revoluției nr.1 Cod Postal 710356 E-mail:primaria@primariabt.ro  
Tel/Fax:0231.511712/0231.531595*

Nr. 30427 din 23 12 2015

Cod document: F-26-08

**CĂTRE,**

**Instituția Prefectului  
Județul Botoșani**

Prin prezenta vă rugăm să ne comunicați dacă Hotărârea Consiliului Local al municipiului Botoșani nr.361 privind completarea inventarului bunurilor aparținând domeniului privat al municipiului Botoșani, adoptată în ședința ordinară din data de 21 decembrie 2015 a îndeplinit condițiile de legalitate.

**SECRETAR,  
Ioan Apostu**

