

ROMÂNIA
JUDEȚUL BOTOȘANI
MUNICIPIUL BOTOȘANI
CONSILIUL LOCAL

HOTĂRÂRE

privind aprobarea propunerii de schimbare a destinației unor imobile – construcții și teren aferent situate în municipiul Botoșani, str. Tudor Vladimirescu, nr.7, respectiv în municipiul Botoșani, str. Săvenilor, nr. 103, în vederea obținerii avizului conform al Ministerului Educației Naționale și Cercetării Științifice, precum și punerea acestora la dispoziția municipiului Botoșani cu destinația de sediu al Serviciului Public Local de Asistență Socială, respectiv Centru rezidențial de asistență și reintegrare socială pentru persoanele fără adăpost

CONSILIUL LOCAL AL MUNICIPIULUI BOTOȘANI,

analizând propunerile domnului Primar Cătălin Mugurel Flutur privind aprobarea propunerii de schimbare a destinației unor imobile – construcții și teren aferent situate în municipiul Botoșani, str. Tudor Vladimirescu, nr.7, respectiv în municipiul Botoșani, str. Săvenilor, nr. 103, în vederea obținerii avizului conform al Ministerului Educației Naționale și Cercetării Științifice, precum și punerea acestora la dispoziția municipiului Botoșani cu destinația de sediu al Serviciului Public Local de Asistență Socială, respectiv Centru rezidențial de asistență și reintegrare socială pentru persoanele fără adăpost,

văzând raportul de specialitate al Serviciului Patrimoniu, precum și raportul de avizare al comisiei de specialitate a Consiliului Local,

în baza dispozițiilor art. 112 alin. (6) din Legea educației naționale nr. 1/2011, cu modificările și completările ulterioare,

în temeiul art. 45 alin. (2) din Legea administrației publice locale nr. 215/2001, republicată în Monitorul Oficial al României, Partea I, nr.123 din 20 februarie 2007, cu modificările și completările ulterioare,

HOTĂRĂȘTE:

Art.1. (1) Se aprobă propunerea de schimbare a destinației unor imobile – construcții și teren aferent, aflate în administrarea Școlii gimnaziale nr. 2 – Botoșani, în vederea obținerii avizului conform al Ministerului Educației Naționale și Cercetării Științifice, după cum urmează:

- a) clădire în suprafață construită de 196 m.p. și teren aferent în suprafață de 1218 m.p., situate în municipiul Botoșani, str. Săvenilor, nr. 103 (fostă Grădinița nr. 8), înscrise în cartea funciară nr. 63404 a municipiului Botoșani;
- b) clădirea în suprafață construită de 708,06 m.p. (fost sediu al Școlii nr. 3 Botoșani – corpul vechi), clădire în suprafață construită de 831,87 m.p. (fost sediu al școlii nr. 3 Botoșani – corpul nou) și teren aferent în suprafață de 5757,01 m.p., situate în municipiul Botoșani, str. Tudor Vladimirescu nr.7.

(2) Bunurile prevăzute la alin. (1) se identifică prin planșele anexă nr. 1 și 2 la prezenta hotărâre.

(3) În condițiile în care Ministerul Educației Naționale și Cercetării Științifice va aviza favorabil conform art. 112 alin. (6) din Legea educației naționale nr. 1/2011, cu modificările și completările ulterioare, schimbarea destinației imobilelor prevăzute la alin. (1), acestea vor fi puse la dispoziția municipiului Botoșani cu destinația “sediul al Serviciului Public Local de Asistență Socială al municipiului Botoșani”, respectiv “Centru rezidențial de asistență și reintegrare socială pentru persoanele fără adăpost”.

Art. 2 Primarul municipiului Botoșani, prin serviciile aparatului de specialitate, va lua măsuri de ducere la îndeplinire a prevederilor prezentei hotărâri.

**PREȘEDINTE DE ȘEDINȚĂ,
Consilier, Ioan Brânzei**



**CONTRASEMNEAZĂ,
Secretar, Ioan Apostu**

**Botoșani, 24 august 2016
Nr. 166**

Plan de amplasament și delimitare a imobilului

Scara 1: 500

Anexa nr. 1
la HCL nr. 166 / 24.08.2016

Nr. cadastral	Suprafața măsurată a imobilului (mp)	Adresa imobilului
<u>63404</u>	1 218 mp	Municipiul Botosani, Strada Savenilor nr. 103.
Nr. Cartea Funciara		Unitatea Administrativ Teritoriala (UAT)
		BOTOSANI

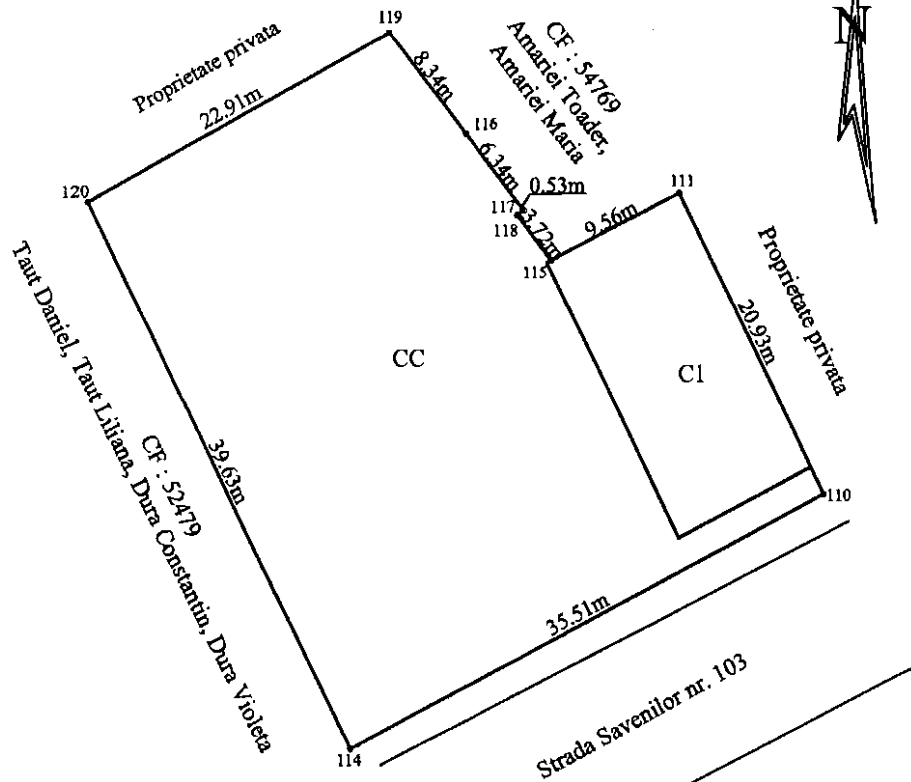

Presedinte de sedinta
Consilier, Ioan Bogdan

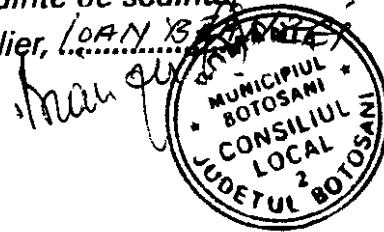

Contrasemnează,
Secretar Ioan Apostu

A. Date referitoare la teren			
Nr. parcelă	Categorie de folosință	Suprafața (mp)	Mențiuni
-	CC	1 218	Teren intravilan imprejmuit
TOTAL		1 218	-
B. Date referitoare la construcții			
Cod	Destinația	Suprafața construită la sol (mp)	Mențiuni
C1	CAS	196	Gradinita nr. 8 construita in anul 2008 pe cadre din beton armat. acoperita cu tabla.
TOTAL		196	-
Suprafața totală măsurată a imobilului = 1 218 mp			
Suprafața din act = 1 218 mp			
<p>CERTIFICAT Executant: <u>Ioan Bogdan</u> Seria <u>1073</u> Confirm. exactitudinea măsurătorilor la teren, corectitudinea înlocuirii documentației cadastrale și corespundența acesteia cu realitatea din teren</p> <p>Ștampila Semnătura și ștampila Data: <u>11.02.2015</u></p>			<p>Inspector: Confirm. introducerea imobilului în baza de date integrată și atribuirea numărului cadastral</p> <p>Semnătura și parafa Data: <u>10.02.2015</u> Ștampila BCPI</p>

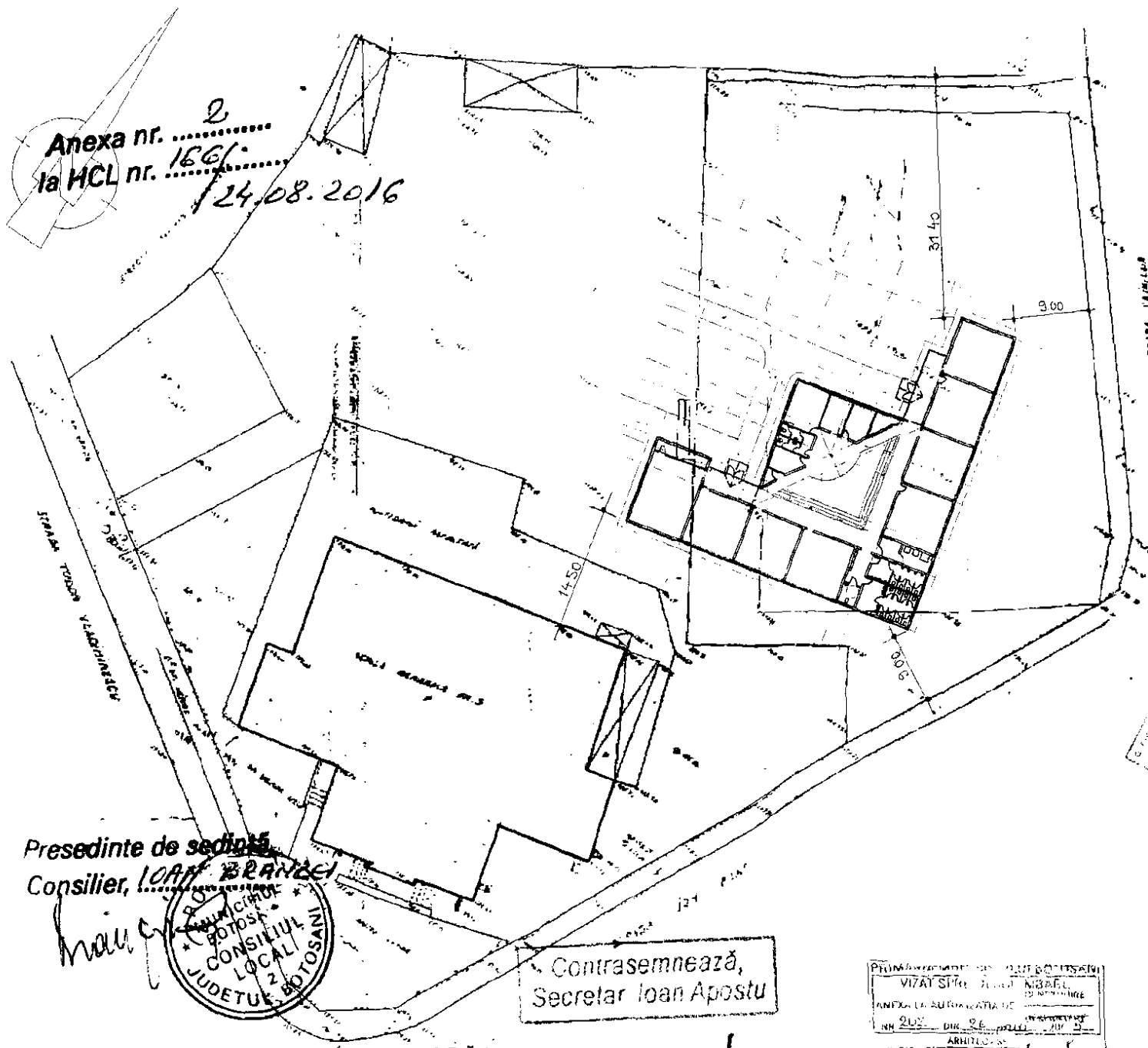

Anexa nr. 2
 la HCL nr. 1861
 24.08.2016

Presedinte de sectiune
 Consilier, **IOAN BRANCI**



Contrasemnează,
 Secretar **Ioan Apostu**

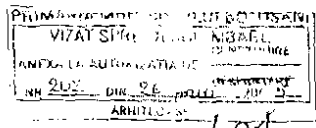

PROGRAM - PACHET
 S/SRIP/RFP/087

Beneficiar :
 Ministerul Educatiei si Cercetarii
 Romania

Lucrare :
 SCOALA NR. 3
 BOTOSANI
 Jud. BOTOSANI

Categoria de Importanta - C
 Clasa de Importanta - II
 Suprafata Construita - 831.87 mp

Corelat :
 SC CERTPRODEX SRL
 FOCSANI
 Director:
 ing. Costel TOMULESCU

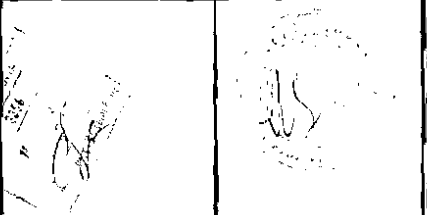

arhiGrafic

Lucrare
 SCOALA NR. 3 7 clase + 1 laborator
 BOTOSANI Jud. BOTOSANI

MINISTERUL EDUCATIEI SI CERCETARII

Sef Proiect	Ing. Tomulescu Costel	
Proiectat	Arh. Olaru Dimitrie	
Desenat	Pr. Bulboaca Adrian	
PLAN DE SITUATIE		Cod Plansa