

ROMANIA
JUDETUL BOTOSANI
MUNICIPIUL BOTOSANI
CONSILIUL LOCAL

HOTĂRÂRE
privind completarea inventarului bunurilor aparținând domeniului privat
al municipiului Botoșani

analizând propunerea domnului Primar Cătălin Mugurel Flutur privind completarea inventarului bunurilor aparținând domeniului privat al municipiului Botoșani,

văzând raportul de specialitate al Biroului Cadastru, precum și raportul de avizare al comisiilor de specialitate ale consiliului local,

în baza art. 36 alin. (2) lit. c) și alin (5) lit. b) și ale art.122 din Legea nr.215/2001, republicată, cu modificările și completările ulterioare,

în temeiul art.45 alin. (2) din Legea administrației publice locale nr.215/2001, republicată în Monitorul Oficial al României, Partea I, nr.123 din 20 februarie 2007, cu modificările și completările ulterioare,

H O T Ă R Ă Ș T E:

Art.1 (1) Se aprobă completarea inventarului bunurilor aparținând domeniului privat al municipiului Botoșani cu următoarele obiective:

Nr. crt.	Adresa obiectiv	Tip obiectiv, caracteristici
1	Ion Pillat nr.3 bl.C2 sc. A ap.2	Teren cc - 25 mp.
2	Manolești Deal nr. 3 bis	Teren cc - 2070 mp.
3	Humăriei nr. 2 A	Teren cc - 288 mp.
4	Sucevei zona PT	Teren cc - 24,80 mp.
5	Împărat Traian - zona baterie garaje	Teren cc - 22 mp.
6	Manolești Deal nr. 14	Teren cc - 602 mp.
7	Primăverii f.n. - zona baterie garaje	Teren cc - 16,5 mp.
8	Împărat Traian f.n. - zona baterie de garaje	Teren cc - 25,20 mp.
9	Calea Națională nr.67, garaj 5	Teren cc - 19,75 mp.
10	Ștefan Luchian nr.1 sc. B	Teren cc - 4 mp.

(2) Bunurile prevăzute la art.1 alin. (1) se identifică prin planșele din anexele nr.1 - 10 care fac parte integrantă din prezenta hotărâre.

Art.2 Primarul municipiului Botoșani prin serviciile aparatului de specialitate, va duce la îndeplinire prevederile prezentei hotărâri.

PREȘEDINTE DE ȘEDINȚĂ,
Consilier, **Alecsandru Gabriel Augustin**

CONTRASEMNEAZĂ,
Secretar, **Ioan Apostu**

Botoșani, 28 septembrie 2016
Nr. 212

Anexa nr. 1 la H.C.L. nr 212
din 28 septembrie 2016

Prezedinte de sedinta,
Contilier, Gabriel Augustin
Alexandru

Contrasemnat Secretar,
Ioan Apostu

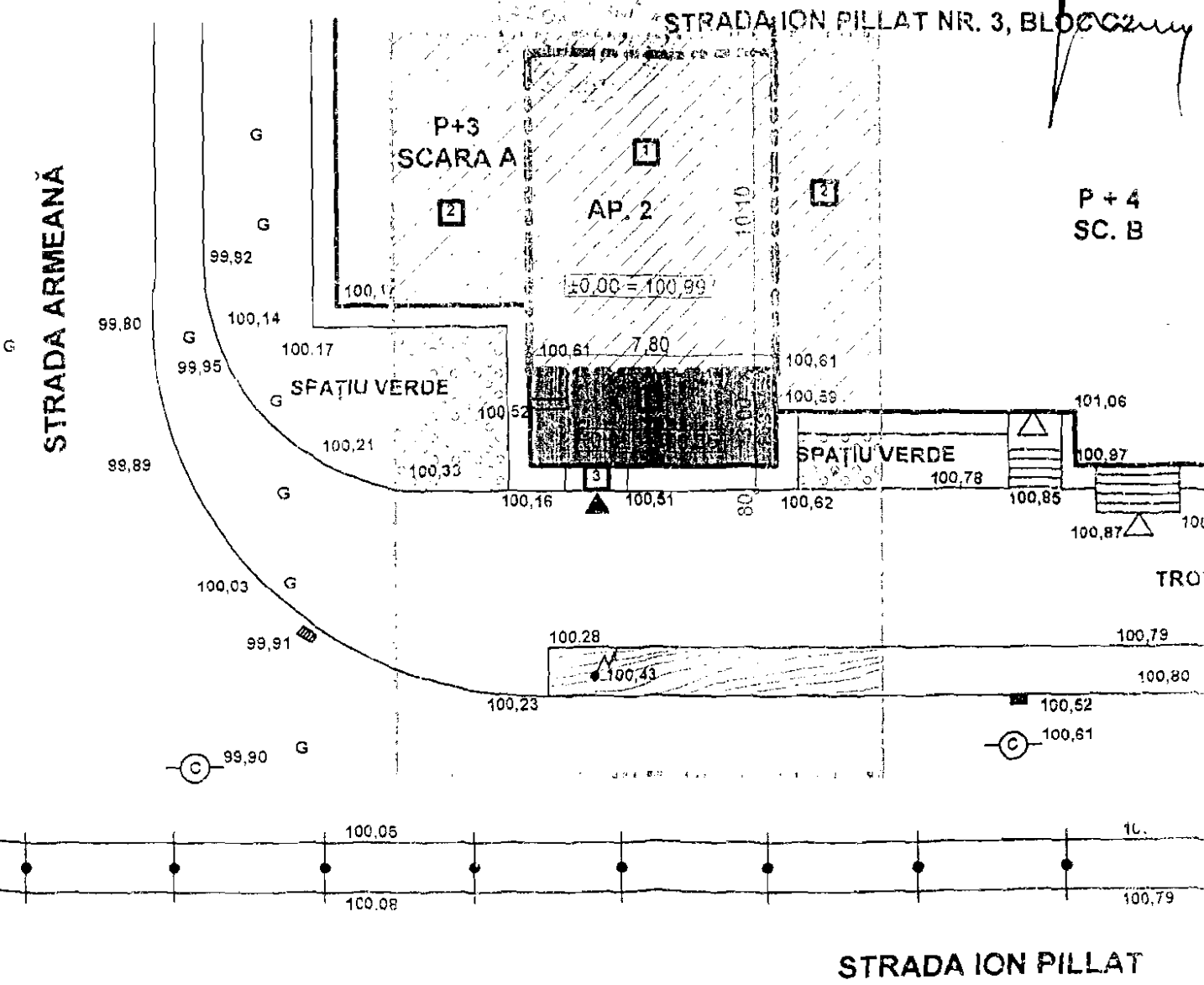



BILANȚ TERITORIAL

Suprafata parcelă = 23,10 mp

Nr. crt.	Construcții, utilități	Existent		Propus	
		Sc mp	Scd mp	Sc mp	Scd mp
1	Teren liber neconstruit	25,00	-	-	-
2	Extindere spațiu	-	-	23,40	23,40
3	Podest + trepte	-	-	1,60	-
	Total	25,00	-	25,00	23,40

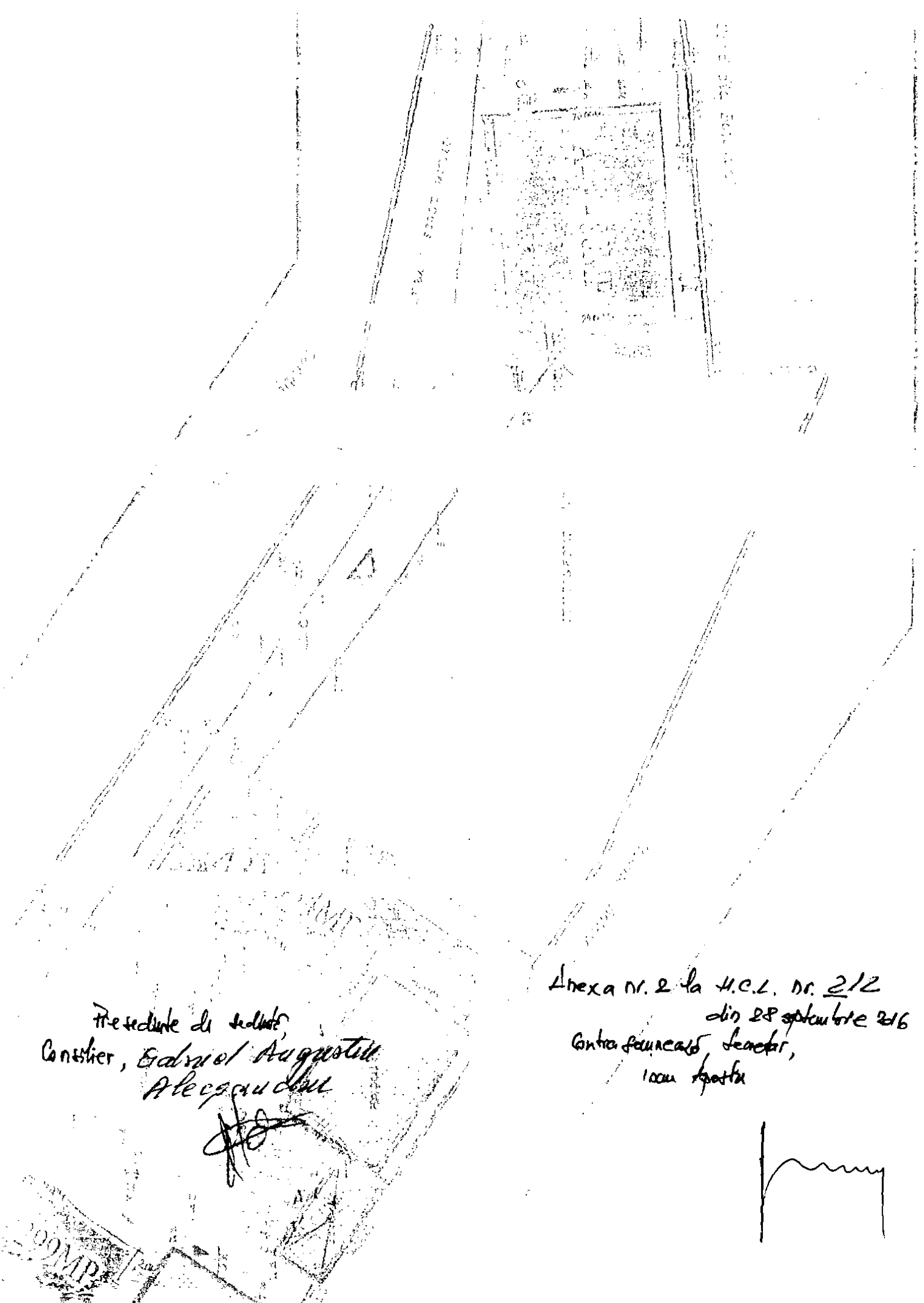
PRIN EFECTUAREA EXTINDERII INDICATORII SINTETICI (POT și CUT)
NU VOR ÎNREGISTRA O CREȘTERE DEOSEBITĂ RAPORTAT LA ZONA DE AMPLASAMENT



Președintele de sedință,
Constabil, Gabriel Augustin
Alexandru

Anexa nr. 2 la H.C.L. nr. 2/2
din 28 septembrie 2016
Contrafoarea, Sector 1,
100m apartor

200MP

Procedura de studiu, proiectie
anilor, Gabriel Popovici
Alteza sa

Anexa nr. 3 la H.C.L. nr. 212
din 28 septembrie 2016
Cantina nr. 216
noua strada

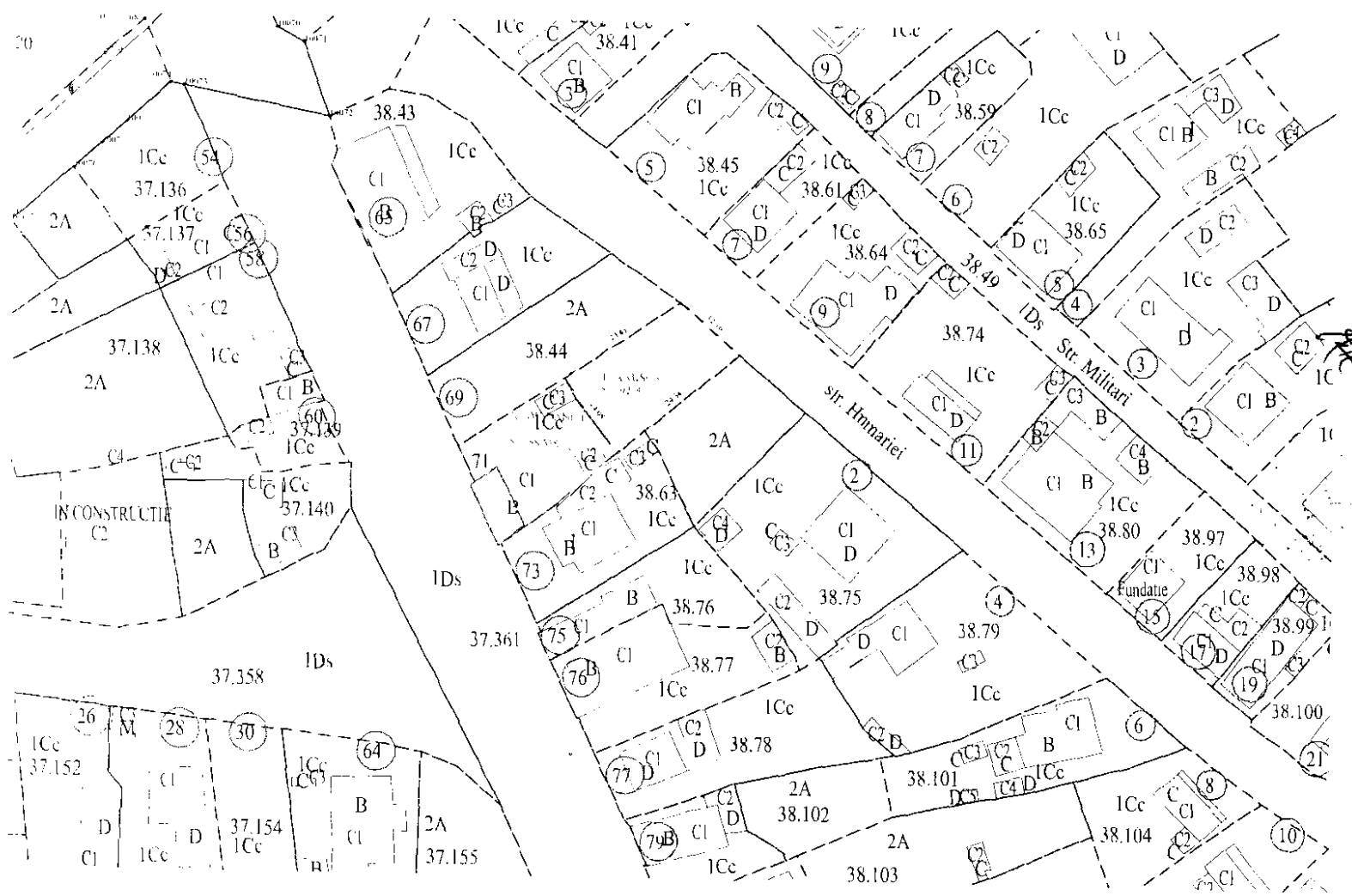

Cantina nr. 216

PLAN DE AMPLASAMENT SI DELIMITARE A IMOBILULUI

Scara 1:200

Nr. cadastral	Suprafata masurata	Adresa imobilului
	22 mp	Str. Imparat Traian, Oras Botosani, Judet Botosani

Cartea Funciara nr.	UAT	Botosani
---------------------	-----	----------

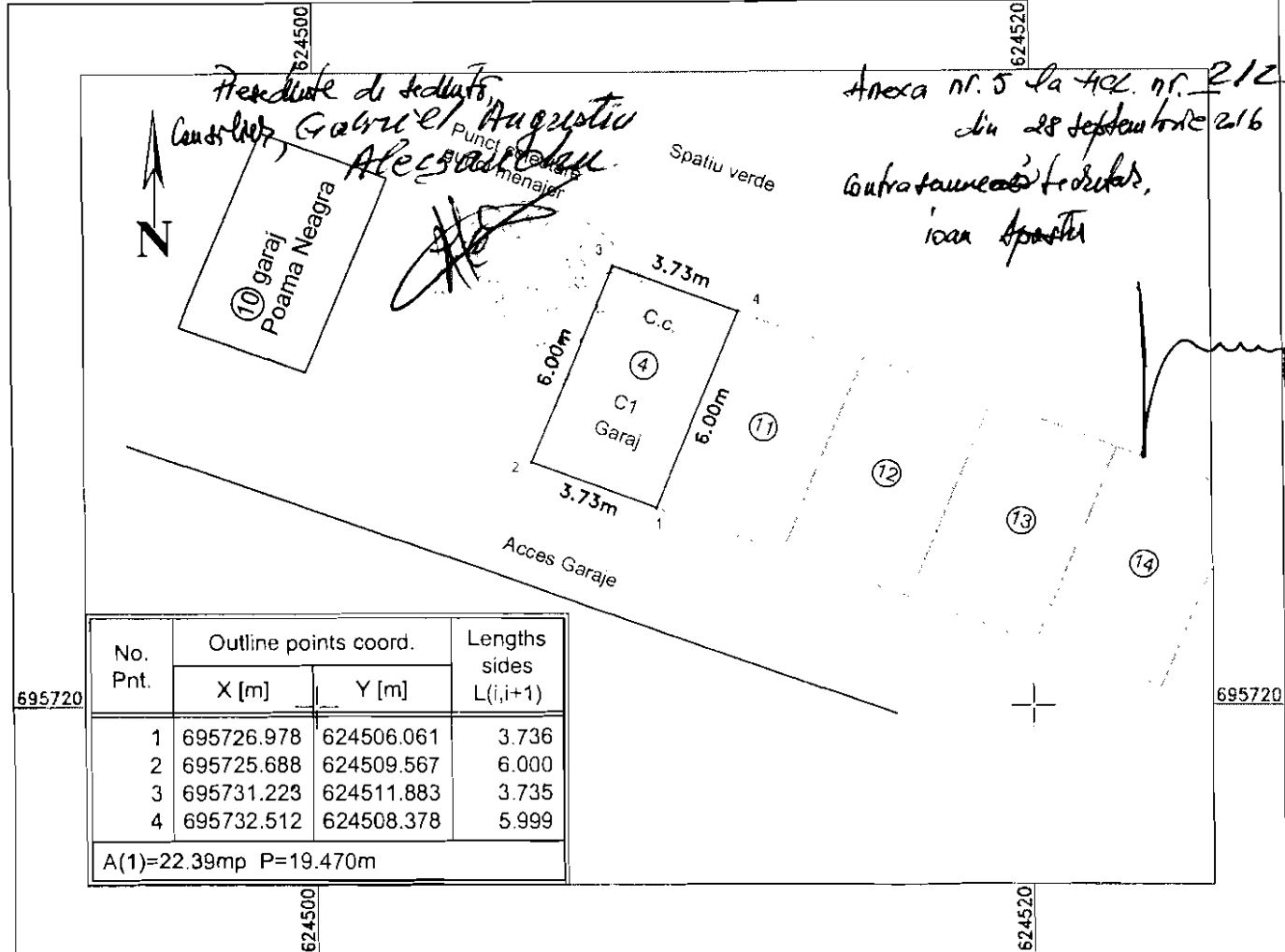

A. Date referitoare la teren

Nr. parcela	Categoria de folosinta	Suprafata [mp]	Valoarea de impozitare [lei]	Mentii
-	Curti, constructii	22.00		Terenul este fara imprejurare.
Total				

B. Date referitoare la constructii

Cod constr.	Suprafata construita la sol [mp]	Valoarea de impozitare [lei]	Mentii
C1	22.00		Garaj nr. 4, construit in anul 1994, din zidarie de caramida, cu acoperis tip sarpanita.
Total			

Suprafata totala masurata a imobilului = 22.00 mp
Suprafata din act = 22.00 mp

<p style="text-align: center;">Executant ing. Cilibu Gabriel</p> <p style="text-align: center;">Confirm executarea masuratorilor la teren, corectitudinea întocmirii documentatiei cadastrale și corespondența acestora cu realitatea din teren</p> <p style="text-align: center;">Semnătura și ștampila</p> <p style="text-align: center;">Data: 12.09.2016</p>	<p style="text-align: center;">Inspector</p> <p style="text-align: center;">Confirm introducerea imobilului în baza de date integrată și atribuirea numărului cadastral</p> <p style="text-align: center;">Semnătura și parafa</p> <p style="text-align: center;">Data:</p> <p style="text-align: center;">Stampila BCPI</p>
--	--

Proiect de salubritate
Cantina, Camerai de Pastramuri
Hocorandului



Cantina de masini
si camera de masini

Proiect nr. 6 de salubritate
din 28 septembrie 2016

Refuzul masuratoarea
9.44

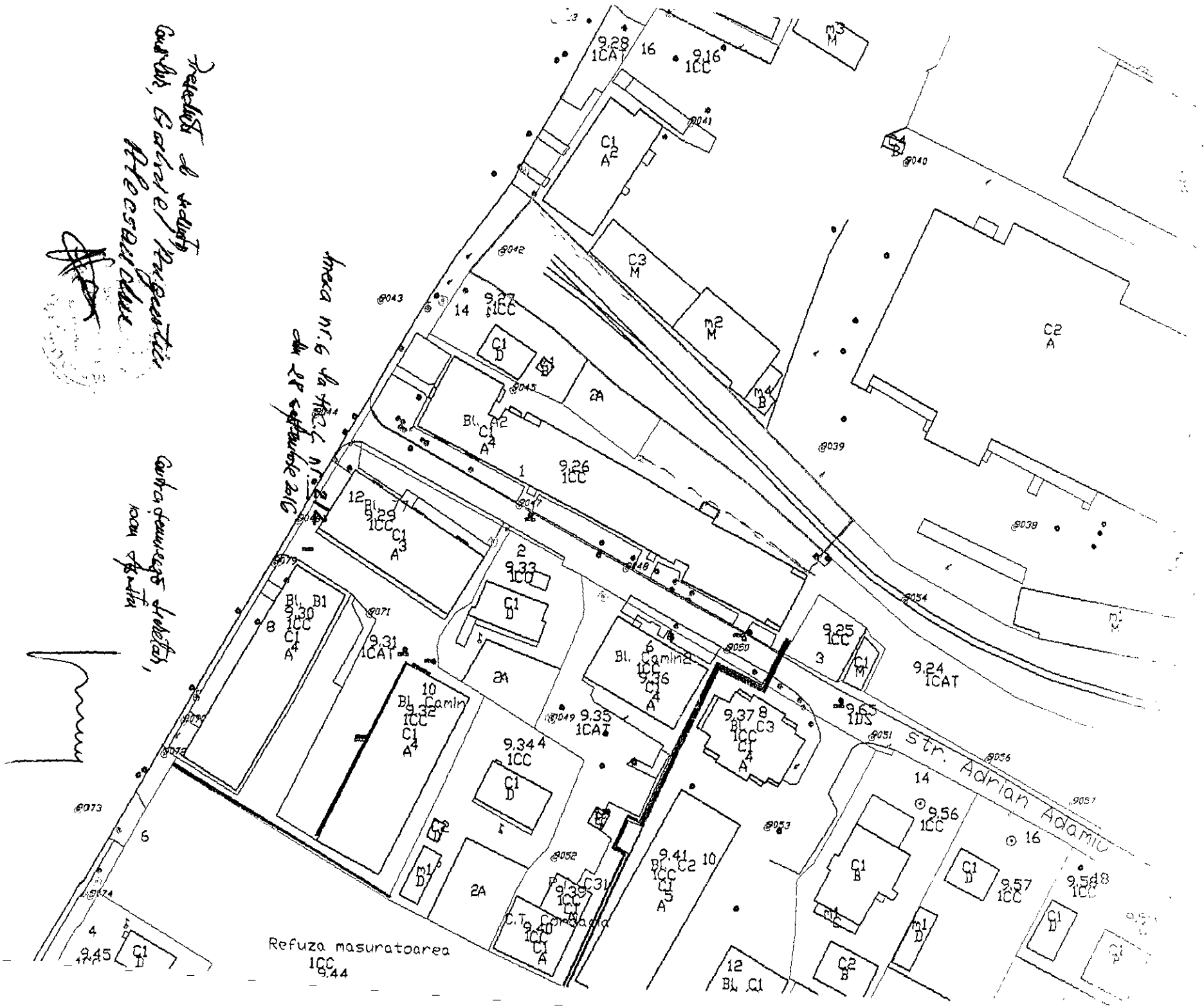

Plan de amplasament și delimitare a imobilului

Scara 1: 500

Nr. cadastral	Suprafața măsurată a imobilului (mp)	Adresa imobilului
	16.5	Municipiul Botoșani, str. Primăverii f.n.garaj, jud. Botoșani

Nr. Cartea Funciară	Unitatea Administrativ Teritorială (UAT)
	Botoșani

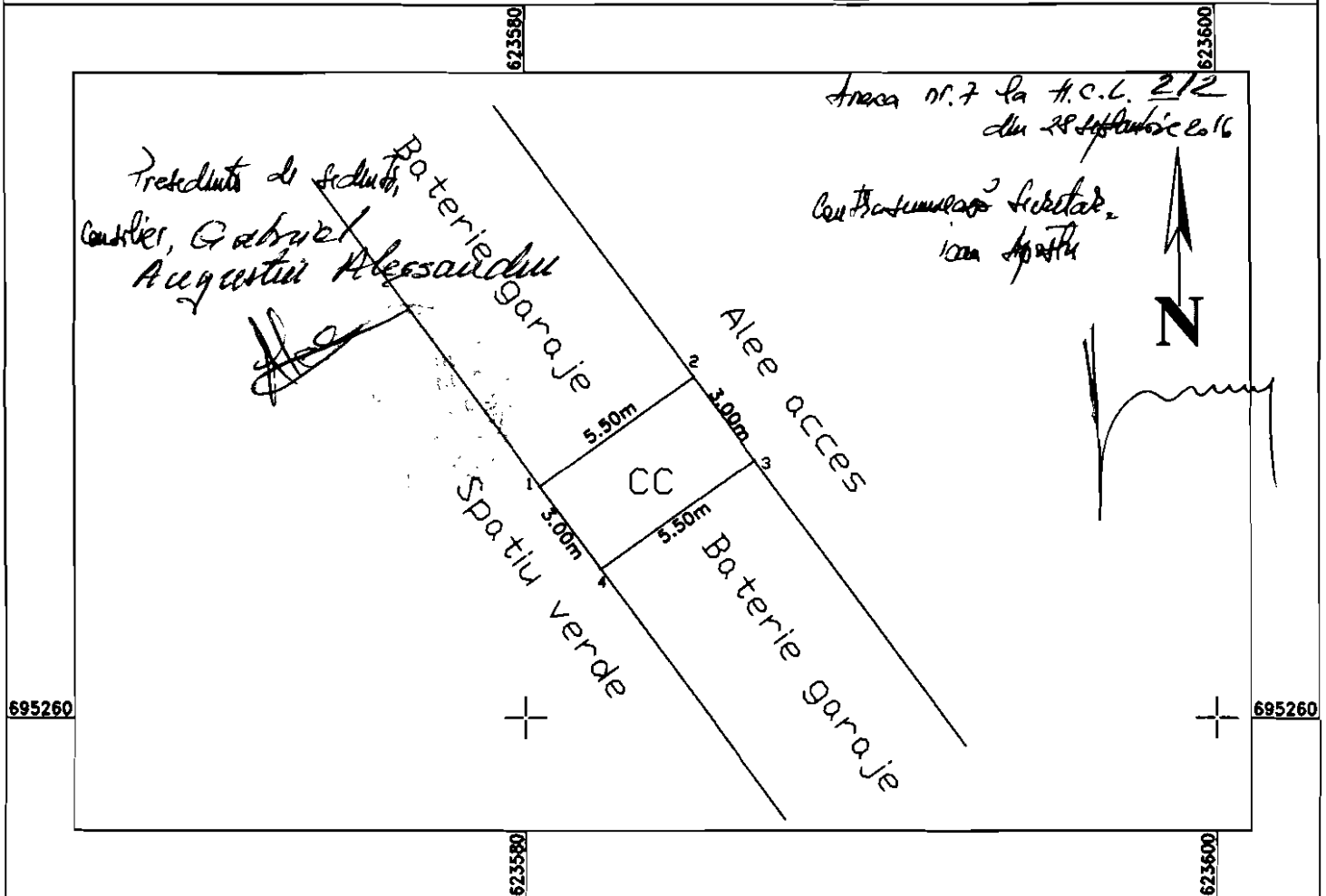

A. Date referitoare la teren			
Nr. parcelă	Categorie de folosință	Suprafața (mp)	Mențiuni
-	CC	16.5	
Total		16.5	-

B. Date referitoare la construcții			
Cod	Destinația	Suprafața construită la sol (mp)	Mențiuni
-	-	-	-
Total		-	-

Suprafața totală măsurată a imobilului = 16.5 mp
Suprafața din act = 16.5 mp

<p>Executant Ing. Harasim Dörin-Constantin (nume, prenume)</p> <p>Confirm executarea măsurătorilor la teren, corectitudinea întocmirii documentației cadastrale și corespondența acestora cu realitatea din teren</p> <p style="text-align: center;">Semnătura și ștampila</p> <p style="text-align: center;">Data: 24.08.2016</p>	<p style="text-align: center;">Inspector</p> <p>Confirm introducerea imobilului în baza de date integrată și atribuirea numărului cadastral</p> <p style="text-align: center;">Semnătura și parafa</p> <p style="text-align: center;">Data.....</p> <p>Ștampila BCPI</p>
---	---

Președinte de Sediu
Consilier, Gabriel Augustin
ALECSANDRU

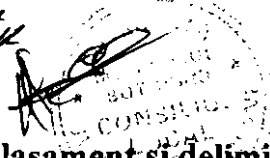

Anexa nr. 9 la H.C.L. nr. 212
 din 28 septembrie 2016
 Confirmașorul Secretar,
 Ioan Apostu

Plan de amplasament și delimitare a imobilului

Scara 1:1000

Nr. cadastral	Suprafața măsurată a imobilului (mp)	Adresa imobilului
	19.75 mp	Calea Națională nr. 67, garaj poz. 5, municipiul Botoșani, jud. Botoșani

Nr. Cartea Funciară	Unitatea Administrativ Teritorială (UAT)
	BOTOSANI



TROTUAR

ALLÉE ACCÈS BLOC 4B

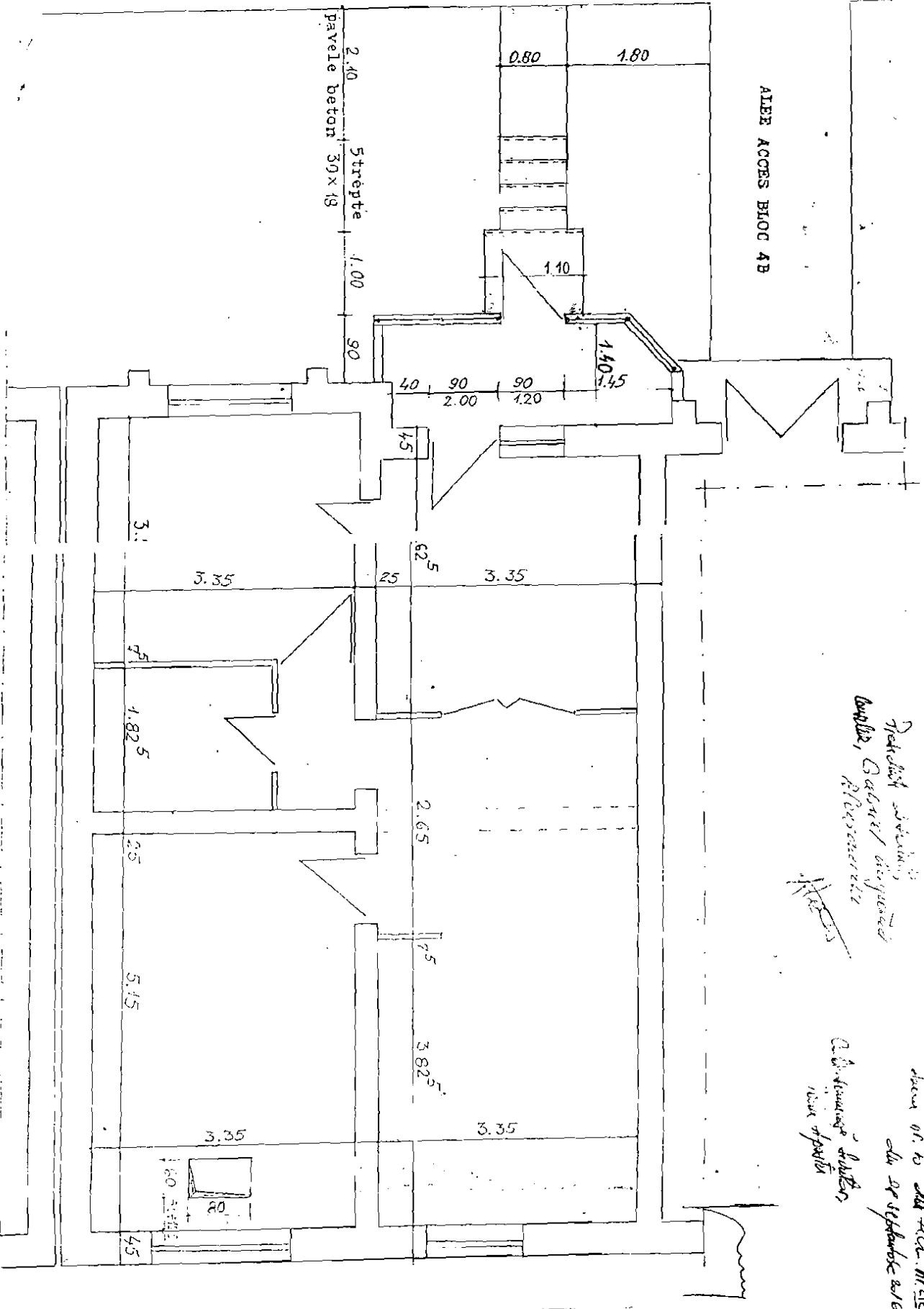

LESIE STREZAR
 P.01000 10/10/10

24 03 1993

...
 ...
 ...

Pochet
 ...
 ...

...
 ...
 ...

CONSISTENCE BLOC 4B
 ...
 ...
 ...

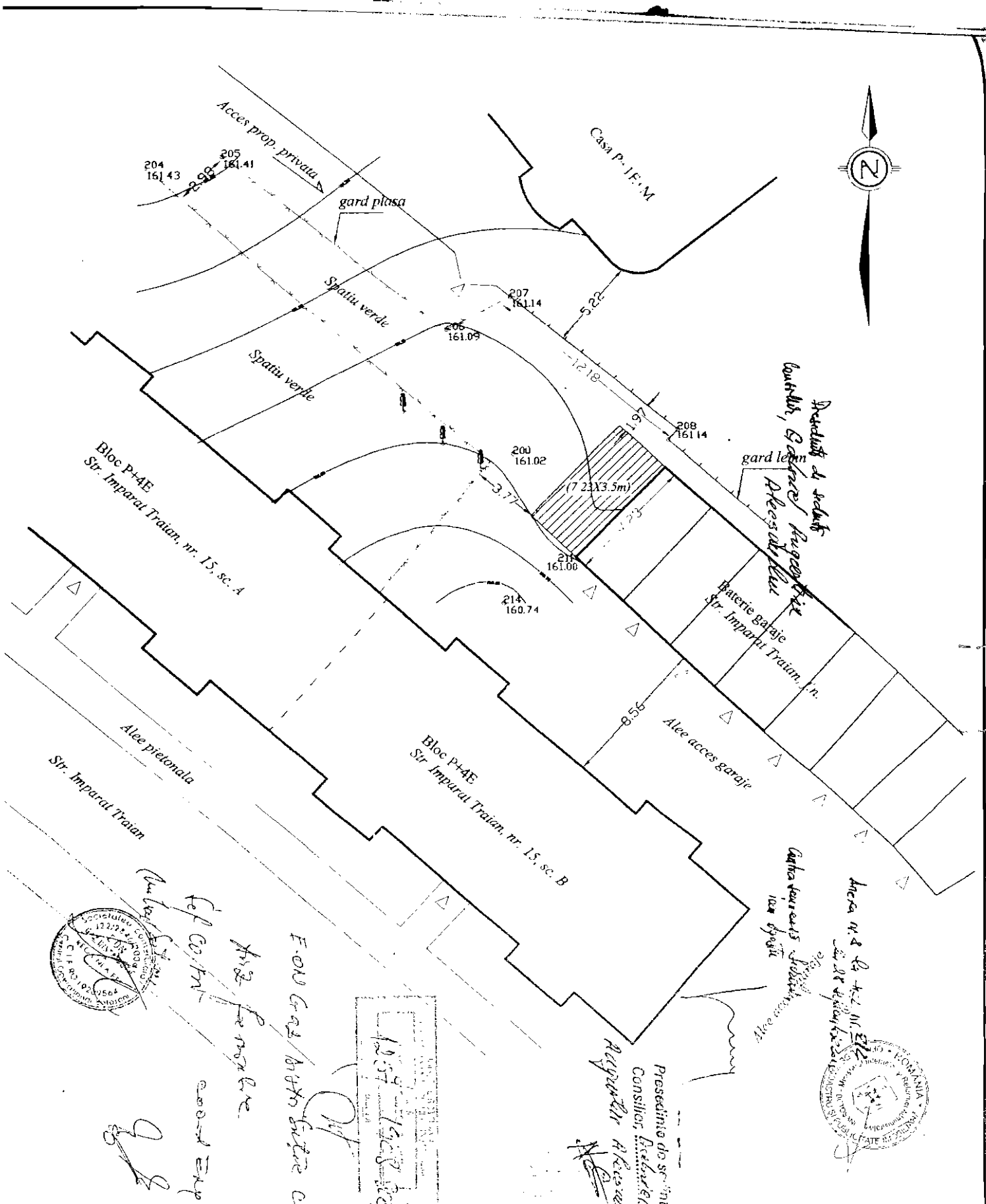

F.O.U. Grad. Botoșani
 Anul 2008
 Ing. C. Anton
 Ing. S. Cochran
 Ing. I. Roman

Altitudini raportate la
 planul de referință
 MAREA NEAGRA 1975

S C ROMTOP SRL BOTOSANI		Beneficiari: CONSTANTIN DAN	PLANSĂ 1
Acțiunea	Numele	PLAN DE SITUATIE Amplasament: Mun. Botosani, str. Imparat Traian, f.n judetul Botosani	
Masurat	Ing. C. Anton		
Cartografiat	Ing. S. Cochran		
Desenat	Ing. C. Anton		
Aprobat	Ing. I. Roman		

Semnatura
 de semnatura
CRISTIAN ANTON
 Gradul III
 19 * 30.06.2008

