

ROMÂNIA
JUDEȚUL BOTOȘANI
MUNICIPIUL BOTOȘANI
CONSILIUL LOCAL

HOTĂRÂRE
privind completarea inventarului bunurilor aparținând domeniului privat
al municipiului Botoșani

CONSILIUL LOCAL AL MUNICIPIULUI BOTOȘANI

analizând propunerea domnului Primar Cătălin Mugurel Flutur privind completarea inventarului bunurilor aparținând domeniului privat al municipiului Botoșani,

văzând raportul de specialitate al Biroului Cadastru, precum și raportul de avizare al comisiei de specialitate a Consiliului Local,

în baza art. 36 alin. (2) lit. c) și alin.(5) lit. b) și a art.122 din Legea nr.215/2001 republicată, cu modificările și completările ulterioare,

în temeiul art. 45 alin. (2) din Legea administrației publice locale nr.215/2001, republicată în Monitorul Oficial al României, Partea I, nr.123 din 20 februarie 2007, cu modificările și completările ulterioare,

HOTĂRĂȘTE:

Art. 1 (1) Se aprobă completarea inventarului bunurilor aparținând domeniului privat al municipiului Botoșani cu următoarele obiective :

Nr. Crt.	Adresa obiectiv	Tip obiectiv, caracteristici
1	Aleea Scipione Bădescu, f.n. – baterie garaje, garaj poz. 2	Teren Cc – 19,00 mp
2	Str. Tudor Vladimirescu nr. 16	Teren Cc – 700,00 mp
3	Str. Ion Pillat, f.n.	Teren Cc – 272,00 mp
4	Str. Octav Onicescu nr. 3	Teren Cc – 590,00 mp
5	Calea Națională nr. 79, sc. A - garaj	Teren Cc – 35,00 mp
6	Str. Bucovina nr. 23 – baterie garaje, garaj poz. 7	Teren Cc – 22,00 mp
7	Aleea Armeană nr. 3	Teren Cc – 180,00 mp
8	Calea Națională f.n. –baterie garaje, garaj poz. 2	Teren Cc – 22,00 mp

(2) Bunurile prevăzute la alin. (1) se identifică prin planșele anexe nr. 1 – 8 la prezenta hotărâre.

Art. 2 Primarul municipiului Botoșani, prin serviciile aparatului de specialitate va duce la îndeplinire prevederile prezentei hotărâri.

PREȘEDINTE DE ȘEDINȚĂ,
Consilier, Călin George Bosovici

CONTRASEMNEAZĂ,
Secretar, Ioan Apostu



Botoșani, 20 decembrie 2016
Nr. 301

Plan de amplasament și delimitare a imobilului

Scara 1: 100

LA HEL 301/20.12.2016

Nr. cadastral	Suprafața măsurată imobil (mp)	Adresa imobilului :
	19 mp	Aleea Scipione Badescu fn
Nr. Cartea Funciară		Unitatea Administrativ Teritorială (UAT)
		Botosani

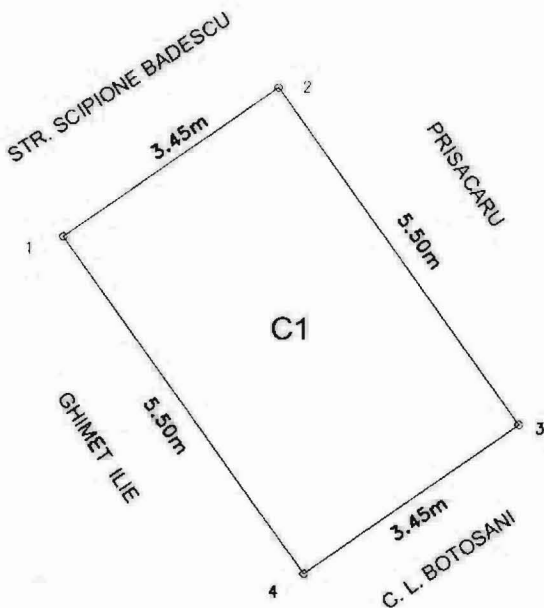

Presedinte de sedinta,
Consilier, **CALIN GEORGE HOJOVICI**

Contrasemnează,
Secretar **Ioan Apostu**



[Handwritten signature]

A. Date referitoare la teren			
Nr. parcelă	Categorie de folosință	Suprafața (mp)	Mențiuni
-	Cc	19	Teren construit
Total		19	-
B. Date referitoare la construcții			
Cod	Destinația	Suprafața construită la sol (mp)	Mențiuni
C1	CA	19	Garaj nr. 2, construit in anul 1993, din beton.
Total		19	-
Suprafața totală măsurată a imobilului = 19 mp Suprafața din act = 19 mp			
Executant: Hostiuc Dumitru Confirm executarea măsurătorilor la teren, corectitudinea întocmirii documentației cadastrale și corespondența acestora cu realitatea din teren		Inspector Confirm introducerea imobilului în baza de date integrată și atribuirea numărului cadastral	
Semnătura și ștampila Data: 21.11.2016		Semnătura și parafa Data..... Ștampila BCPI	

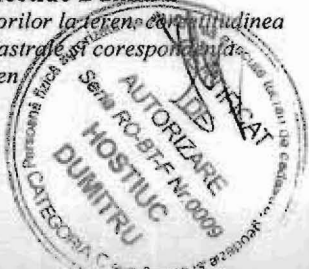

ANEXA Nr. 2
LA HEL 30/12/2016

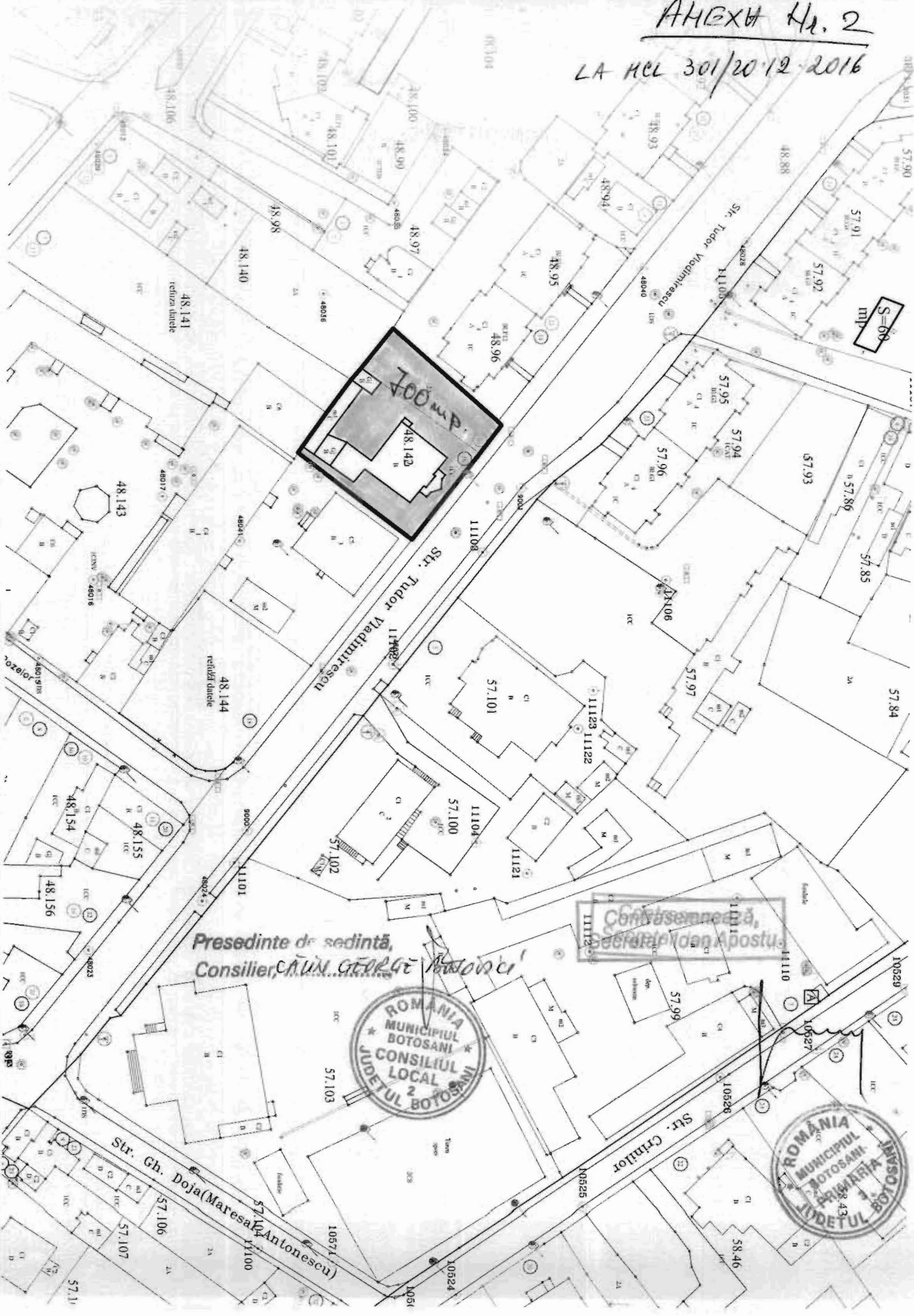

700 mp.
48.142

S=66
mp

Presedinte de sedinta,
Consilier, **CĂMINUL GEORGE ANTONESCU**

Comisarieniță,
Secretar Pidan Apostu



Str. Gh. Doja (Maresal Antonescu)

Str. Crindilor

Plan de amenajament și delimitare a imobilului

Scara 1 : 200

Intravilan/extravilan

Nr. cadastral 62391	Suprafața măsurată S= 272.00 mp	Adresa imobilului Mun. Botosani, str. Ion Pillat F.N.	
Cartea Funciară nr.	UAT	Botosani	

Strada I. C. Brătianu

Strada Ion Pillat

Spațiu verde

Strada Dragoș Vodă

Contrasemează,
Secretar Ioan Apostu

Presedinte de sedință,
Consilier, ȘILIU GEORGE

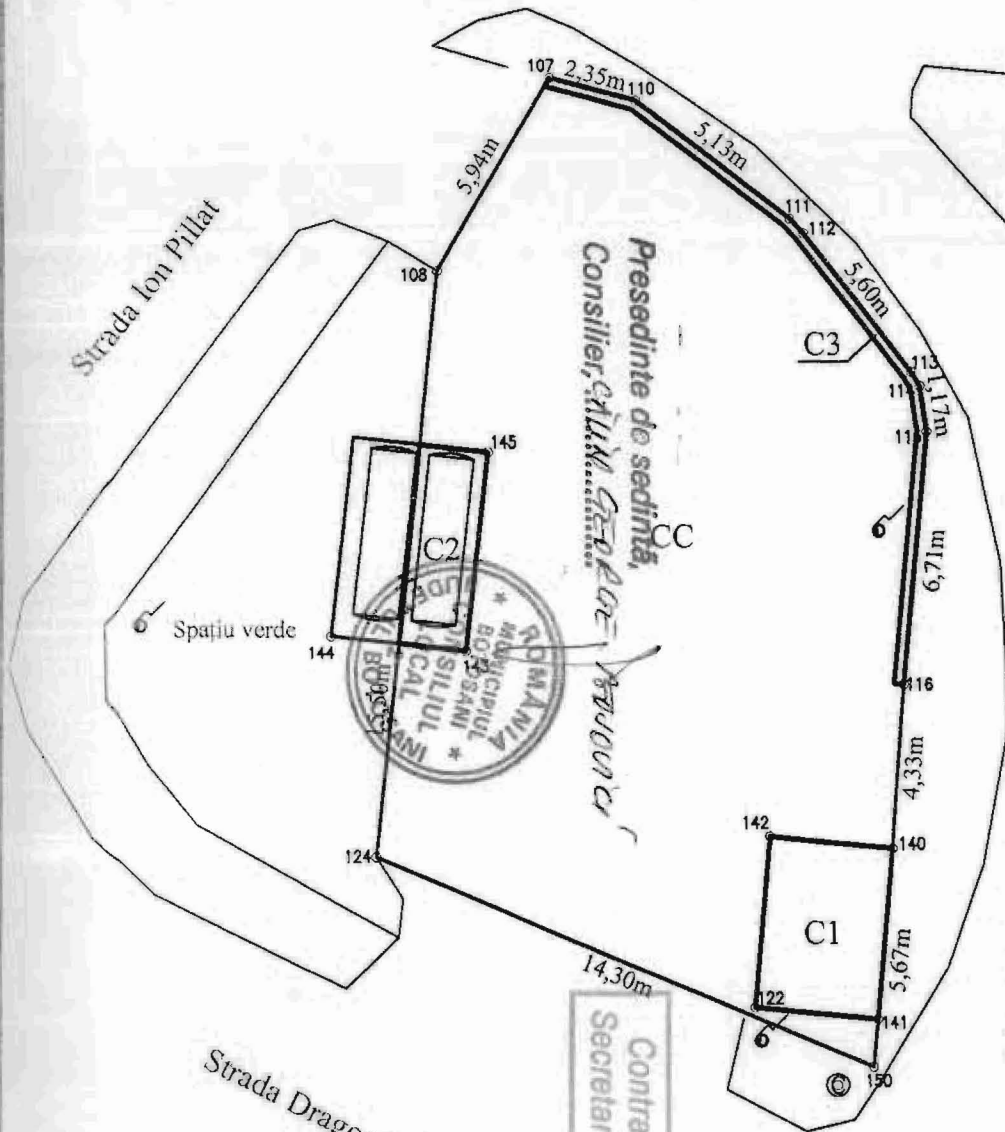

A. Date referitoare la teren				
Nr. parcela	Categoria de folosință	Suprafața (mp)	Valoare de impozitare (lei)	Mențiuni
	CC	272.00		
Total		272.00		
B. Date referitoare la construcții				
Cod constr.	Suprafața construită la sol	Val. de impozitare	Mențiuni	
C1-SPATIU ADMINISTRATIV	14.00		Construit în anul 2004 din cadre metalice, acoperit cu tablă. Nu deține certificat de performanță energetică.	
C2-STATIE ALIMENTARE CU GPL LA AUTOVEHICULE TI SKID	10.00		Construită în anul 2004 cu suprafața de 9.60mp. Deține certificat de performanță energetică.	
C3-ZID DE PORTECTIE PENTRU COMERCIALIZARE BUTELII ARAGAZ	5.00		Construit din beton armat cu o grosime de 25cm în anul 2005, cu suprafața din acte de 6.75mp. Deține certificat de performanță energetică.	
Total		29.00		
INVENTAR DE COORDONATE				
Sistem de proiecție stereo 70				
Pct.	E(m)	N(m)		
107	625545.533	695294.739		
110	625547.811	695294.143		
111	625551.895	695291.037		
112	625552.269	695290.644		
113	625555.151	695287.030		
114	625555.380	695286.655		
115	625555.559	695285.495		
116	625554.978	695278.812		
140	625554.689	695274.492		
141	625554.306	695270.091		
150	625554.197	695268.841		
124	625540.941	695274.203		
108	625542.513	695289.623		
Suprafața totală măsurată = 272.00 mp				
Suprafața din act = 272.00 mp				

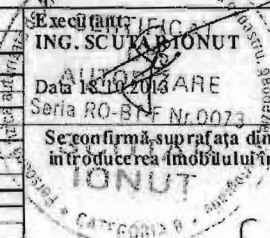

LA HEL 301/20.12.2016

ANEXA Nr. 3

Plan de amplasament și delimitare a imobilului

Scara 1 : 500

ANEXA Nr. 4
LA HCL 301/2012 - 2016

Nr. cadastral	Suprafața măsurată a imobilului	Adresa imobilului
	590 mp	Municipiul Botoșani, Strada Octav Onicescu nr.3, jud.Botoșani

Nr. Cartea Funciară	Unitatea Administrativ Teritorială (UAT)
	BOTOȘANI

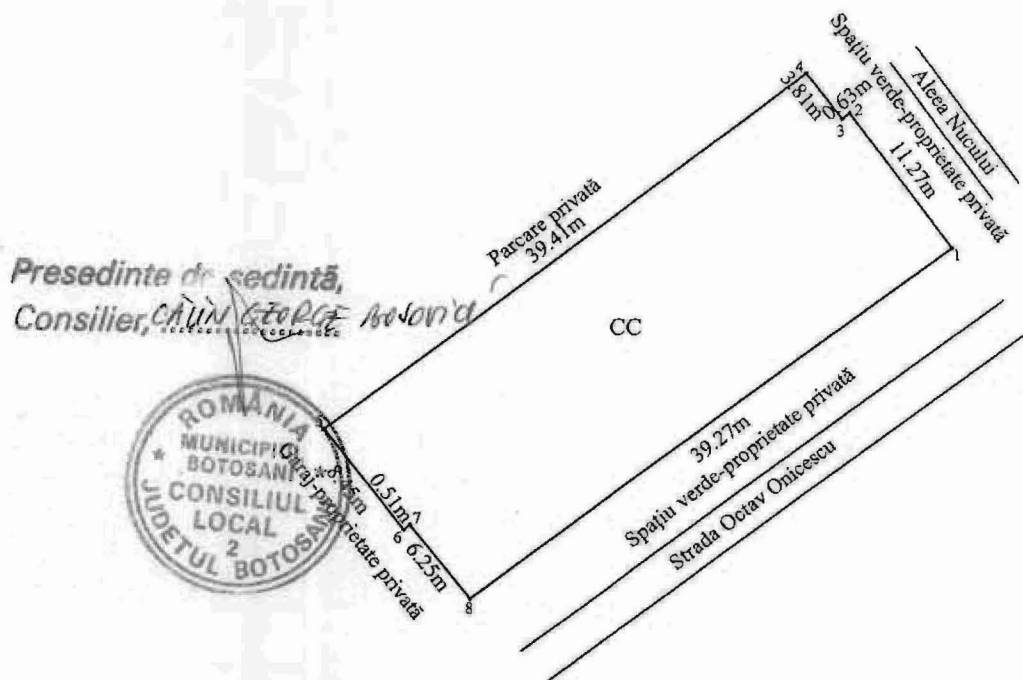

Presedinte de sedință,
Consilier, **CĂMIN GEORGE BOJONDI**



Contrasemnează,
Secretar **Ioan Apostu**

[Handwritten signature]

A. Date referitoare la teren

Nr. parcelă	Categorie de folosință	Suprafața (mp)	Mențiuni
-	CC	590	Teren intravilan
Total		590	-

B. Date referitoare la construcții

Cod	Destinația	Suprafața construită la sol (mp)	Mențiuni
-	-	-	-
Total		-	-

Suprafața măsurată a imobilului propusă pentru inventariere = 590 mp

<p>Executant : Ing. Rotariu Toana Confirm executarea măsurărilor la teren, corectitudinea și acuratețea documentației cadastrale și corespondența acesteia cu realitatea din teren. Semnătura și ștampila Data: 07/12/2016</p>	<p>Inspector Confirm introducerea imobilului în baza de date integrată și atribuirea numărului cadastral Semnătura și parafa Data..... Ștampila BCPI</p>
---	---

Plan de amplasament și delimitare a imobilului

Scara 1: 200

LA HCL 301/20.12.2016

Nr. cadastral	Suprafața măsurată a imobilului (mp)	Adresa imobilului
-	35 mp	Municipiul Botoșani, Calea Nationala nr. 79, sc. A - Garaje
Nr. Cartea Funciară		Unitatea Administrativ Teritorială (UAT)
-		BOTOSANI

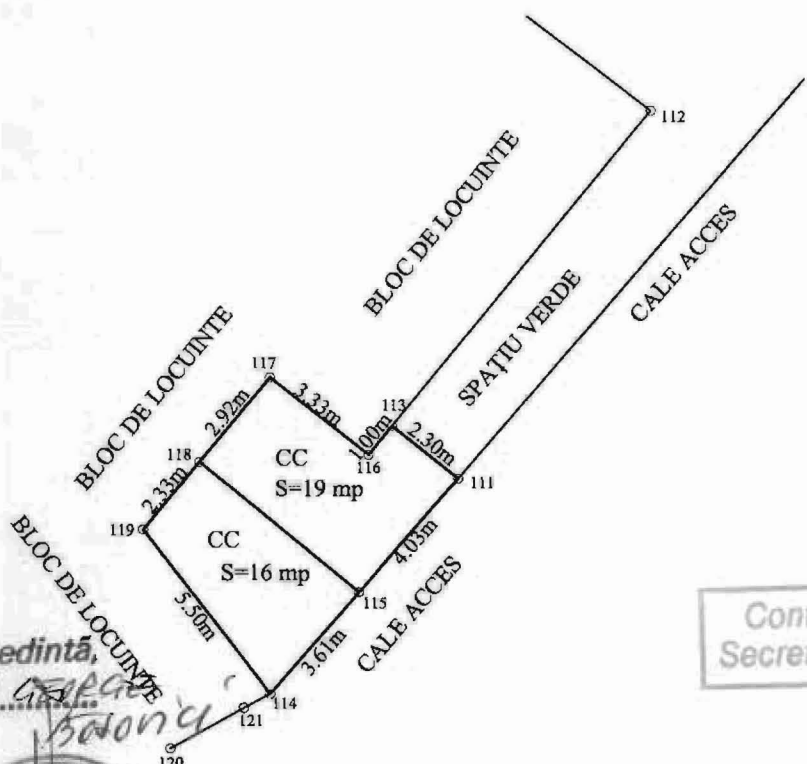

Presedinte de sedinta,
Consilier, *CAUN*

Contrasemnează,
Secretar Ioan Apostu



A. Date referitoare la teren

Nr. parcelă	Categorie de folosință	Suprafața (mp)	Mențiuni
-	CC	35	Teren intravilan
TOTAL		35	-

B. Date referitoare la construcții

Cod	Destinația	Suprafața construită la sol (mp)	Mențiuni
-	-	-	-
TOTAL		-	-

Suprafața totală măsurată a imobilului = 35 mp
Suprafața din act = 35 mp

Executant
Ing. Gavrilă Andreea
Confirm executarea măsurătorilor la teren, corectitudinea întocmirii documentației cadastrale și corespondența acesteia cu realitatea din teren.
Semnătura și ștampila
Data : 05.12.2016

Inspector
Confirm introducerea imobilului în baza de date integrată și atribuirea numărului cadastral
Semnătura și parafa
Data.....
Ștampila BCPI

PLAN DE AMPLASAMENT ȘI DELIMITARE A IMOBILULUI

Scara 1: 100

LA HCL 301/2012-2016

Nr. cadastral	Suprafață măsurată a imobilului	Adresa imobilului
	22 mp	Mun. BOTOSANI, str. BUCOVINA NR. 23, BATERIE DE GARAJE, GARAJ POZITIA 7
	Nr. Cartea Funciară	Unitatea Administrativ Teritorială (UAT)
		BOTOSANI

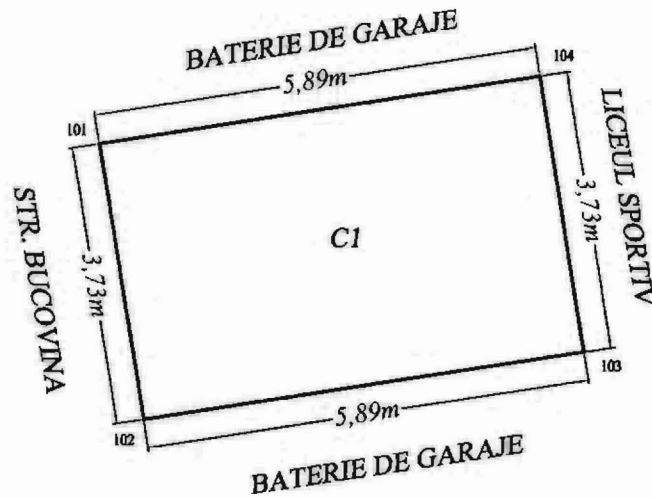

Presedinte de sedintă,
Consilier, CĂMILIA GEORGETA BOȘOVICĂ

Contrasemnează,
Secretar Ioan Aposlu



A. Date referitoare la teren			
Nr. Parcelă	Categorie de folosință	Suprafața (mp)	Mențiuni
	CC	22	TEREN CONCESIONAT CONSTRUIT
Total		22	
B. Date referitoare la construcții			
Cod	Destinația	Suprafața construită la sol (mp)	Mențiuni
C1	CA	22	BOXA GARAJ DIN ZIDARIE DE CARAMIDA SI A COPERIS TIP SARPANTA, CONSTRUITA IN ANUL 1994
Total		22	
Suprafața totală măsurată a imobilului = 22 mp			
Suprafața din act = 22 mp			
Executant: s.c. CARTO NORD EST s.r.l. Confirm executarea măsurătorilor la teren, corectitudinea întocmirii documentației cadastrale și corespondența acesteia cu realitatea din teren Semnătura și stampila Data: 16.12.2016		Inspector, Confirm introducerea imobilului în baza de date intergrată și atribuirea numărului cadastral Semnătura și parafa Data	



ANEXA Nr. 7

LA MEL 301/2012-2016

Plan de amplasament și delimitare a imobilului

Scara 1:200

Nr cadastral	Suprafata masurata	Adresa imobilului: intravilan
	180.00 mp	mun. Botosani, Al. Armeana nr. 3

Carte Funciara nr.	UAT	Botosani
--------------------	-----	----------

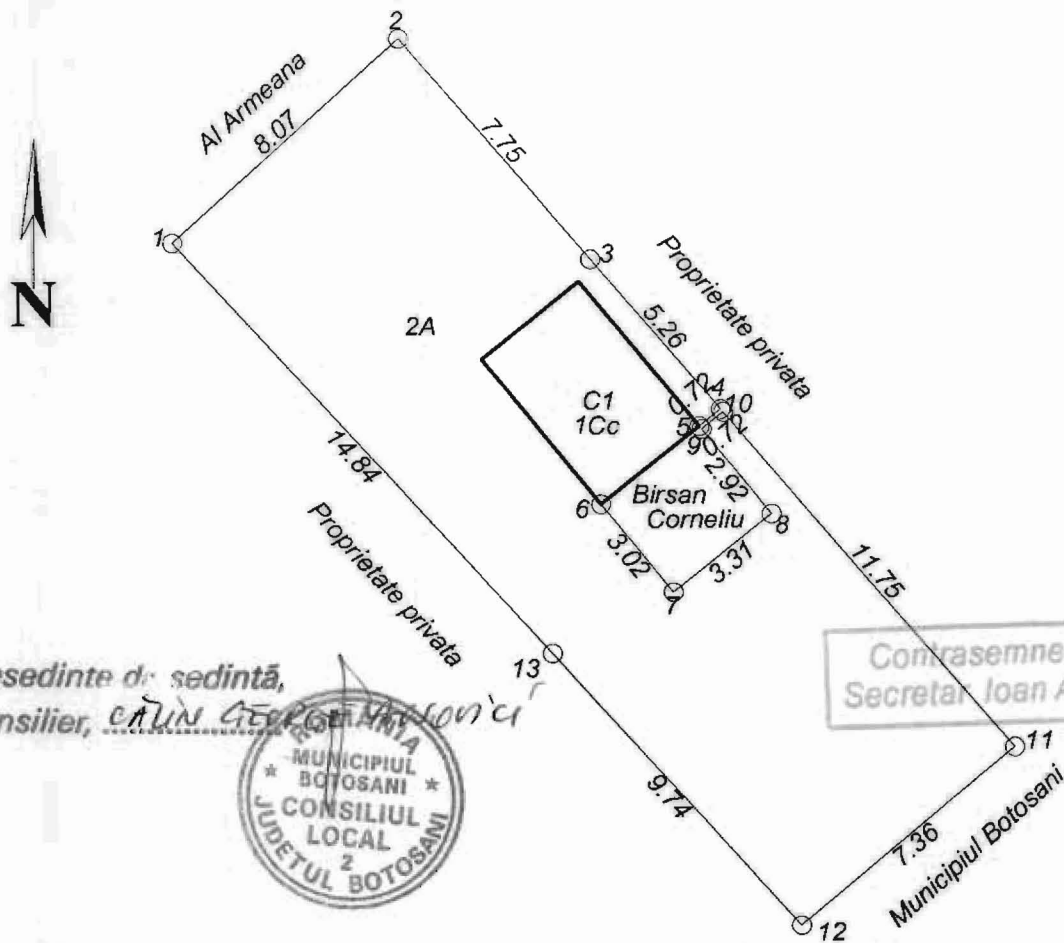

Presedinte de sedinta,
Consilier, CATALIN GEORGE CATALIN



Contrasemnează,
Secretar Ioan Apostu

A. Date referitoare la teren				
Nr. parcela	Categoria de folosinta	Suprafata (mp)	Valoare de impozitare (lei)	Mentii
	Cc	17.00		Teren proprietate Mun. Botosani
	A	163.00		
TOTAL		180.00		

B. Date referitoare la constructii			
Cod constr.	Suprafata construita la sol (mp)	Valoare de impozitare (lei)	Mentii
C1	17.00		Extindere magazie din scandura construita in anul 2002, acoperita cu tabla compusa dintr-o camera
TOTAL	17.00		

Suprafata totala masurata a imobilului = 180.00 mp
Suprafata din act = 180.00 mp

<p>Executant: ing. Males George Catalin</p> <p>Confirm executarea măsurătorilor la teren, corectitudinea întocmirii documentației cadastrale și corespondența acesteia cu realitatea din teren</p> <p>Semnătura și stampila</p> <p>Data: 10.11.2016</p>	<p>Inspector</p> <p>Confirm introducerea imobilului în baza de date integrată și atribuirea numărului cadastral</p> <p>Semnătura și parafa</p> <p>Data.....</p> <p>Ștampila BCPI</p>
--	---

ANEXA Nr. 8

LA NCL 301/20.12.2016

Plan de amplasament și delimitare a imobilului		
Scara 1:200		
Nr cadastral	Suprafata masurata	Adresa imobilului: intravilan
	22.00 mp	mun. Botosani, Calea Nationala F.N., garaj pozitia 2
Carte Funciara nr.		UAT Botosani

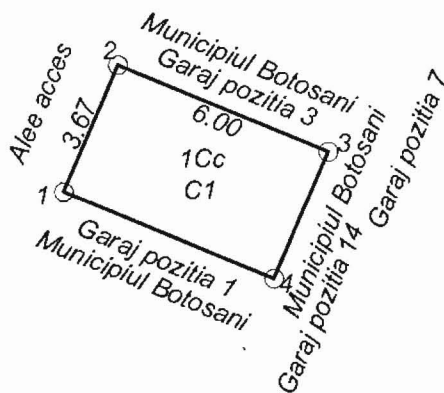

Presedinte de sedinta
Consilier, **CĂLIN GEORGE BOJOCI**

Contrasemnează,
Secretar **Ioan Apostu**



A. Date referitoare la teren

Nr. parcela	Categoria de folosinta	Suprafata (mp)	Valoare de impozitare (lei)	Mentii
	Cc	22.00		Teren proprietate Municipiul Botosani
TOTAL		22.00		

B. Date referitoare la constructii

Cod constr.	Suprafata construita la sol (mp)	Valoare de impozitare (lei)	Mentii
C1	22.00		Garaj construit din caramida, acoperis tip sarpana proprietatea Garligianu Ema
TOTAL	22.00		

Suprafata totala masurata a imobilului = 22.00 mp
Suprafata din act = 22.00 mp

<p>Executant: ing. Males George Catalin</p> <p>Confirm executarea măsurătorilor la teren, corectitudinea întocmirii documentației cadastrale și corespondența acestora cu realitatea din teren</p> <p><i>(Signature)</i> Semnătura și ștampila Data: 05.12.2016</p> <p>MALES GEORGE CATALIN</p>	<p>Inspector</p> <p>Confirm introducerea imobilului în baza de date integrată și atribuirea numărului cadastral</p> <p>_____</p> <p>Semnătura și parafa</p> <p>Data: _____</p> <p>Ștampila BCPI</p>
---	--