

ROMÂNIA
JUDEȚUL BOTOȘANI
MUNICIPIUL BOTOȘANI
CONSILIUL LOCAL

HOTĂRÂRE
privind completarea inventarului bunurilor aparținând domeniului privat
al municipiului Botoșani

CONSILIUL LOCAL AL MUNICIPIULUI BOTOȘANI

analizând propunerea domnului Primar Cătălin Mugurel Flutur privind completarea inventarului bunurilor aparținând domeniului privat al municipiului Botoșani,

văzând raportul de specialitate al Biroului Cadastru, precum și raportul de avizare al comisiei de specialitate a Consiliului Local,

în baza art. 36 alin. (2) lit. c) și alin.(5) lit. b) și a art.122 din Legea nr.215/2001 republicată, cu modificările și completările ulterioare,

în temeiul art. 45 alin. (3) din Legea administrației publice locale nr.215/2001, republicată în Monitorul Oficial al României, Partea I, nr.123 din 20 februarie 2007, cu modificările și completările ulterioare,

HOTĂRĂȘTE:

Art. 1 (1) Se aprobă completarea inventarului bunurilor aparținând domeniului privat al municipiului Botoșani cu următorul obiectiv :

Nr. Crt.	Adresa obiectiv	Tip obiectiv, caracteristici
1	Str. Peneș Curcanul nr. 4A	Teren CC – 44,00 mp
2	Str. Prieteniei nr. 4, sc. D – adiacent ap. 4	Teren CC – 22,00 mp
3	B-dul Mihai Eminescu nr. 8 – garaj poz. 23	Teren CC – 21,00 mp
4	Aleea Pinului nr. fn – baterie garaje, garaj poz. 8	Teren CC – 39,00 mp
5	Aleea Trandafirilor nr. 15	Teren CC – 235,00 mp
6	Str. Nicolae Iorga nr. 43, sc. A - adiacent ap.1	Teren CC – 30,00 mp
7	Str. Primăverii nr. 11 – baterie garaje, garaj poz. 16	Teren CC – 20,00 mp
8	Calea Națională nr. 7, sc. C – adiacent ap. 1	Teren CC – 8,75 mp
9	Aleea Curcubeului nr. 3, sc. B – adiacent ap. 2	Teren CC – 12,00 mp
10	Str. Teatrului nr. 4 – baterie garaje, garaj poz. 31	Teren CC – 19,00 mp
11	Str. Primăverii nr. 9 – baterie garaje, garaj	Teren CC – 17,00 mp

(2) Bunurile prevăzute la alin. (1) se identifică prin planșele anexe nr. 1 - 11 la prezenta hotărâre.

Art. 2 Se anulează din inventarul bunurilor aparținând domeniului privat al municipiului Botoșani imobilul prevăzut la art. 1 alin. (1) poz. nr. 1 din H.C.L. nr. 35/28.02.2017 - teren, având categoria de folosință CC, în suprafață de 24,00 mp, situat în str. Independenței nr. 5 și se inventariază terenul în suprafață de 28,90 mp, la adresa de mai sus, identificat în anexa nr. 12 la prezenta hotărâre, deoarece suprafața concesionată a fost suplimentată conform actului adițional nr. 5 din 12.03.2009 la contractul de concesiune nr. 1168 din 10.09.1996.

Art. 3 Primarul municipiului Botoșani, prin serviciile aparatului de specialitate va duce la îndeplinire prevederile prezentei hotărâri.

**Președinte de ședință,
Consilier, Iulian Blaga**



**Contrasemnează,
Secretar,
Oana Gina Ciomaga Georgescu**

**Botoșani, 31 mai 2017
Nr. 123**

Plan de amplasament și delimitare a imobilului

Scara 1: 200

LA HCL NR 123/31.05.2014

Nr. cadastral	Suprafața măsurată a imobilului (mp)	Adresa imobilului
	44	Municipiul Botoșani, Str. Peșea Curcanul, jud. Botoșani
Nr. Cartea Funciară	Unitatea Administrativ Teritorială (UAT)	
	Botoșani	

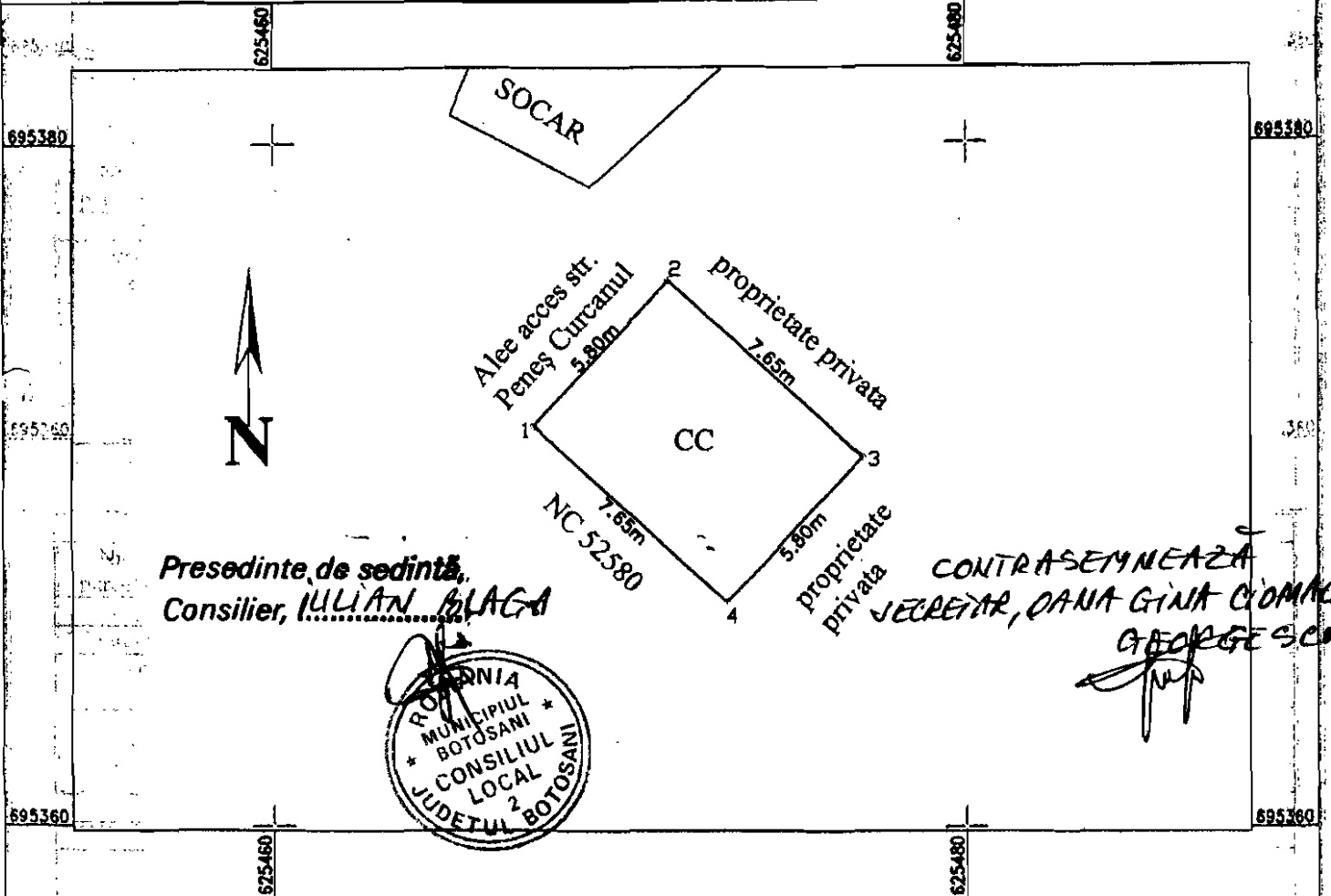

Presedinte de sedinta,
Consilier, IULIAN BLAGA

CONTRASEMNEAZA
SECRETAR, DANA GINA CIOMAGA
GEORGESCU

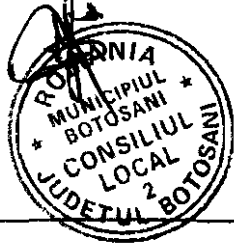

A. Date referitoare la teren			
Nr. parcelă	Categorie de folosință	Suprafața (mp)	Mențiuni
-	CC	44	Teren construit
Total		44	-

B. Date referitoare la construcții			
Cod	Destinația	Suprafața construită la sol (mp)	Mențiuni
Total		-	-

Suprafața totală măsurată a imobilului = 44 mp
Suprafața din act = 44 mp

<p>Executant Ing. Harasim Dorin-Constantin (nume, prenume)</p> <p>Confirm executarea măsurătorilor la teren, corectitudinea întocmirii documentației cadastrale și corespondența acesteia cu realitatea din teren</p> <p>Semnătura și stampila</p> <p>Data: 18.04.2015</p>	<p>Inspector</p> <p>Confirm introducerea imobilului în baza de date integrată și atribuirea numărului cadastral</p> <p>Semnătura și parafa</p> <p>Data.....</p> <p>Stampila BCPI</p>
--	--

Plan de amplasament și delimitare a imobilului

Scara 1: 100 *LA HEL NR. 123 / 31.05.2017*

Nr. cadastral	Suprafața măsurată a imobilului (mp)	Adresa imobilului
	22 mp	Strada Prieteniei nr.4, bl.V3, scara D, parter

Nr. Cartea Funciară	Unitatea Administrativ Teritorială (UAT)
	Botosani

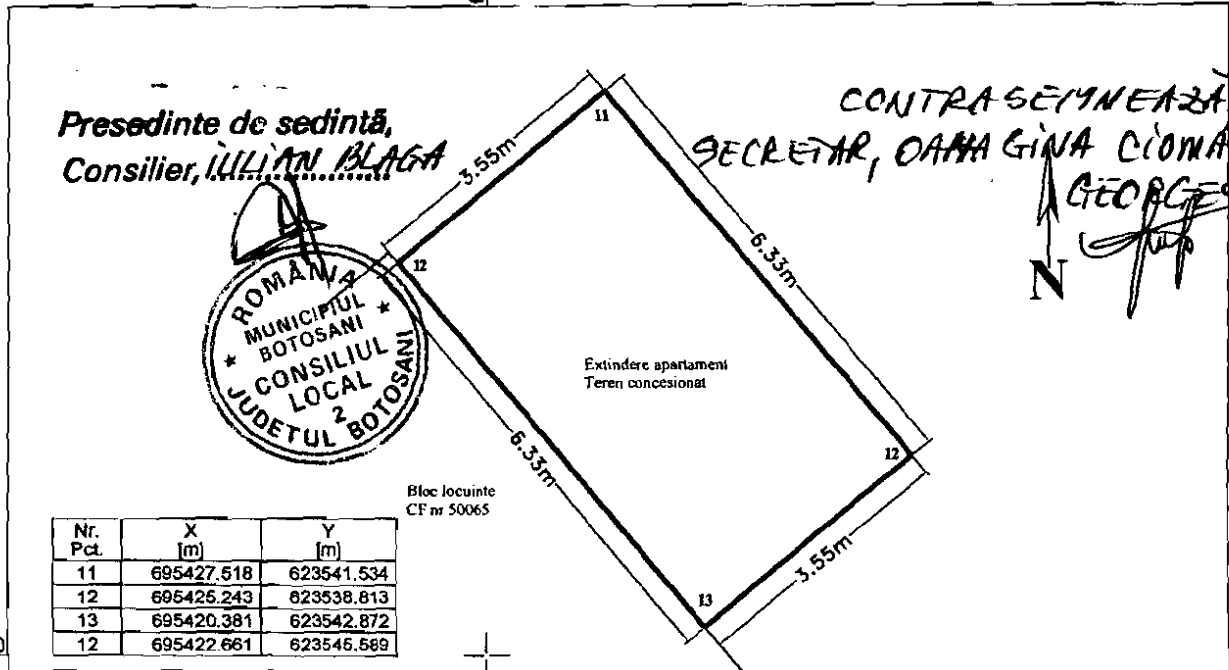

Bloc locuinte CF nr 50065

Nr. Pct.	X [m]	Y [m]
11	695427.518	623541.534
12	695425.243	623538.813
13	695420.381	623542.872
14	695422.661	623546.589

A. Date referitoare la teren

Nr. parcelă	Categorie de folosință	Suprafața (mp)	Mențiuni
	CC	22	Teren intravilan.
Total		22	

B. Date referitoare la construcții

Cod	Destinația	Suprafața construită la sol (mp)	Mențiuni
C1	CL	22	Extindere apartament construita in anul 2013.
Total			

Suprafața totală măsurată a imobilului = 22 mp
Suprafața din act = 22 mp

<p>Executant SC CADASPLAN SOLUTIONS SRL Confirm executarea măsurătorilor la teren, corectitudinea întocmirii documentației cadastrale și corespondența acesteia cu realitatea din teren</p>	<p>Inspector Confirm introducerea imobilului în baza de date integrată și atribuirea numărului cadastral</p> <p>Semnătura și parafa</p> <p>Data.....</p> <p>Ștampila BCPI</p>
--	--

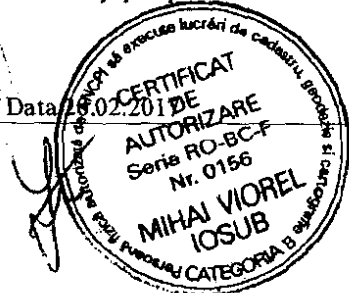
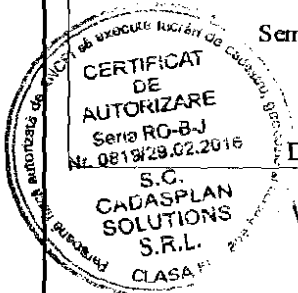

ANEXA Nr. 3
CA HEL NR. 123 / 31.05.2017

Plan de amplasament și delimitare a imobilului

Scara 1: 200

Nr. cadastral	Suprafața măsurată a imobilului (mp)	Adresa imobilului
	21	Intravilan Municipiul Botoșani, B-dul Mihai Eminescu nr.8 (fostă str.Sucevei nr.5), garaj poz. 23, județul Botoșani
Nr. Cartea Funciară	Unitatea Administrativ Teritorială (UAT)	
	BOTOȘANI	

Presedinte de sedinta,
Consilier, IULIAN BLAGA

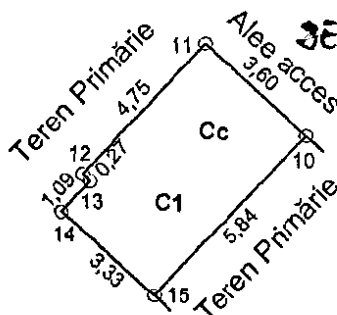
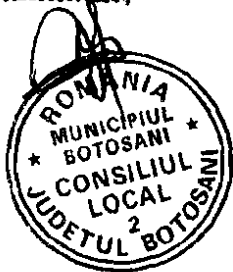

CONTRASEMNEAZĂ,
SECRETAR, DANA GINA
CIOMAGA GEORGESCU

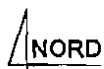

A. Date referitoare la teren			
Nr. parcelă	Categorie de folosință	Suprafața (mp)	Mențiuni
	Cc	21	Împrejmuit
Total		21	
B. Date referitoare la construcții			
Cod	Destinația	Suprafața construită la sol (mp)	Mențiuni
C1	CA	21	Garaj poz.23, construit din cărămidă, acoperit cu tablă - proprietar MANOLACHE MARIANA
Total		21	
Suprafața totală măsurată a imobilului = 21 mp Suprafața din act = 17 mp			
<p>Executant, CLAPON MIHAL SANDU</p> <p>Confirm executarea măsurătorilor la teren, corectitudinea întocmirii documentației cadastrale și corespondența acesteia cu realitatea din teren.</p> <p>Semnătura și stampila</p> <p>Data 12.03.2017</p>		<p>Inspector</p> <p>Confirm introducerea imobilului în baza de date integrată și atribuirea numărului cadastral</p> <p>Semnătura și parafa</p> <p>Data.....</p> <p>Stampila BCPI</p>	

PLAN DE AMPLASAMENT ȘI DELIMITARE A IMOBILULUI

Scara 1: 200

LA HCL NR. 123/31.05.2017

Nr. cadastral	Suprafață măsurată a imobilului	Adresa imobilului
	235 mp	MUN. BOTOSANI, ALEEA TRANDAFIRILOR NR.15
Nr. Cartea Funciară		Unitatea Administrativ Teritorială (UAT)
		BOTOSANI

Presedinte de sedinta,
Consilier, IULIAN... BLAGA

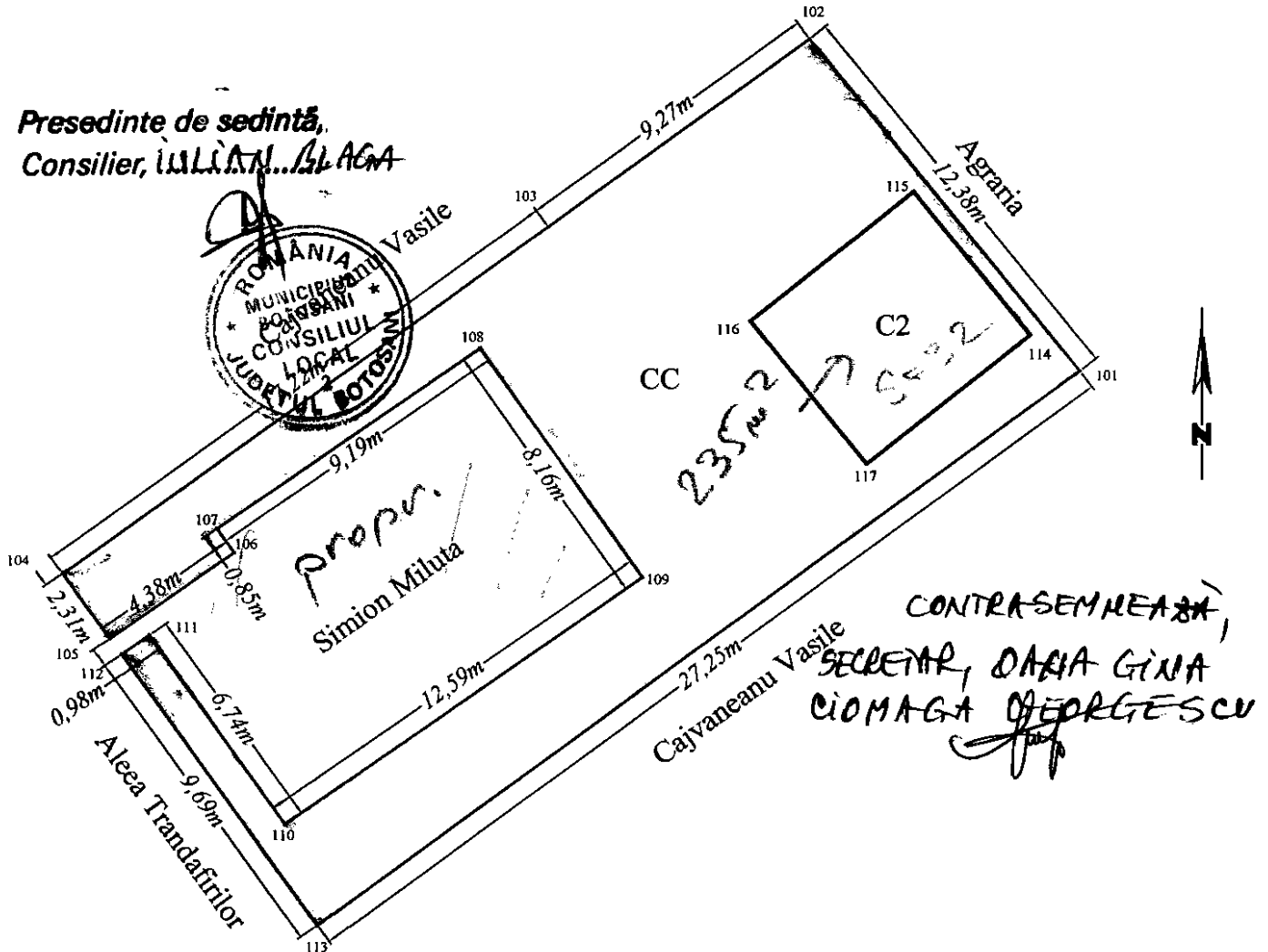

CONTRASEMNEAZĂ,
SECRETAR, DANIA GIUA
CIOMAGA GEORGESCU

A. Date referitoare la teren			
Nr. Parcelă	Categorie de folosință	Suprafața (mp)	Mențiuni
	CC	235	TEREN INTRAVILAN TOTAL IMPREJMUIT.
Total		235	
B. Date referitoare la construcții			
Cod	Destinația	Suprafața construită la sol (mp)	Mențiuni
C2	CA	32	ANEXA GOSPODAREASCA parter construita in anul 2000 din caramida, acoperita cu tigla, fara certificat de performanta energetica. Suprafata construita la sol 32,10 mp.
Total		32	
Suprafața totală măsurată a imobilului = 235 mp Suprafața din act = 236 mp			
Reprezentant: SC CARTO NORD EST srl Confirma executarea măsurătorilor la teren în conformitate cu întocmiri documentația cadastrală și corespondența acesteia cu realitatea din teren Autorizare Seria RO-B-J Nr. 0572 Clasa Data 20.04.2017		Inspector, Confirma introducerea imobilului în baza de date interogată și atribuirea numărului cadastral Semnătura și parafa Data	

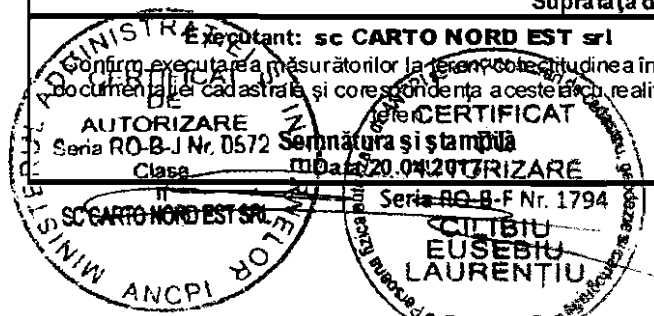

Plan de amplasament si delimitare a imobilului

Scara 1 : 100 LA HEL NR. 123 / 31.05.2017

Nr. cadastral	Suprafata masurata a imobilului (mp)	Adresa imobilului
2987	30	mun. Botosani, str. Nicolae Iorga nr. 29, Bl. K2
Nr. Carte Funciara		Unitatea Administrativ Teritoriala (U.A.T.)
57879		BOTOȘANI

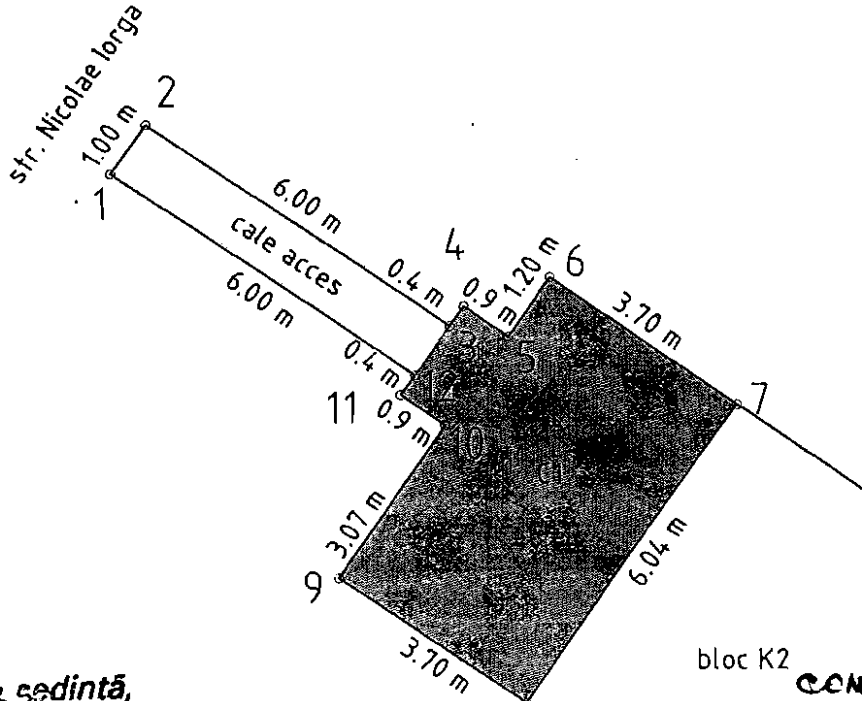

Presedinte de sedinta,
Consilier, ILLIAN... BLAGA

bloc K2
CONTRASEMNEAZA,
SECRETAR, OANA GIUA CIOMAGA
GEPRGESCU

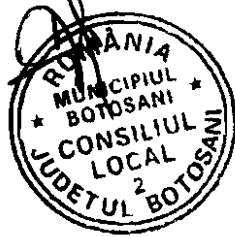

A. Date referitoare la teren			
Nr. parcelă	Categoria de folosinta	Suprafata (mp)	Mențiuni
-	CC	30	teren intravilan imprejmuit cu gard
TOTAL		30	
B. Date referitoare la constructii			
Cod	Destinatia	Suprafata construita la sol (mp)	Mențiuni
C1	CIE	24	S. construita la sol=24 mp; Cale de acces cu suprafata construita la sol de 6 mp
TOTAL		24	
Suprafata totala masurata a imobilului = 30 mp			
Suprafata din act = 30,21 mp			
Executant: AUTORIZARE Confirma executarea masuratorilor in teren, corespundenta actului de inlocuire a documentatiilor cadastrale si corespundenta actului cu realitatea din teren Semnatura si stampila Data: 05.2017		Inspector Confirma introducerea imobilului in baza de date integrata si atribuirea numarului cadastral Semnatura si parafa Data: Stampila B.C.P.I.	

ANEXA Nr. 7
LA HCL NR. 123 / 31.05.2017

ANEXA NR. 1.35 la regulament

Plan de amplasament și delimitare a imobilului

Scara 1:100

Nr. cadastral	Suprafața măsurată a imobilului (mp)	Adresa imobilului:
	20.00 mp	Strada Primaverii nr. 11, baterie garaje, poziția nr. 16

Nr. Cartea Funciară	Unitatea Administrativ Teritorială (UAT)
	Botosani

Presedinte de sedinta,
Consilier, IULIAN BLAGA

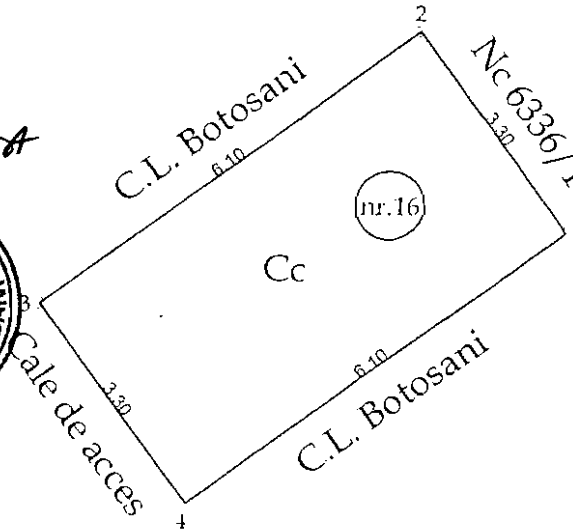
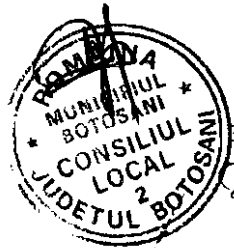

CONTRASEMNEAZĂ
SECRETAR, OANA GINA
CIOMAGA GEORGESCU

A. Date referitoare la teren			
Nr. parcelă	Categorie de folosință	Suprafața (mp)	Mențiuni
	Cc	20	Teren intravilan construit.
Total		20	
B. Date referitoare la construcții			
Cod	Destinația	Suprafața construită la sol (mp)	Mențiuni
Total			
Suprafața totală măsurată a imobilului = 20 mp Suprafața din act = 20 mp			
Executant: ing. Neculăeș Andrei Alex (nume, prenume) Confirm executarea măsurătorilor la teren, corectitudinea întocmirii documentației cadastrale și corespondența acesteia cu realitatea din teren Semnătura și ștampila  Data: 02.05.2017		Inspector Confirm introducerea imobilului în baza de date integrată și atribuirea numărului cadastral Semnătura și parafa Data..... Ștampila BCPI	

* În situația în care există numere cadastrale pentru imobilele vecine, în locul numelui vecinului se va trece numărul cadastral, iar în lipsa numărului cadastral numărul topografic sau numărul administrativ. Suprafețele se rotunjesc la metru pătrat.

ANEXA Nr. 8
LA HCL NR. 123 / 31.05.2008

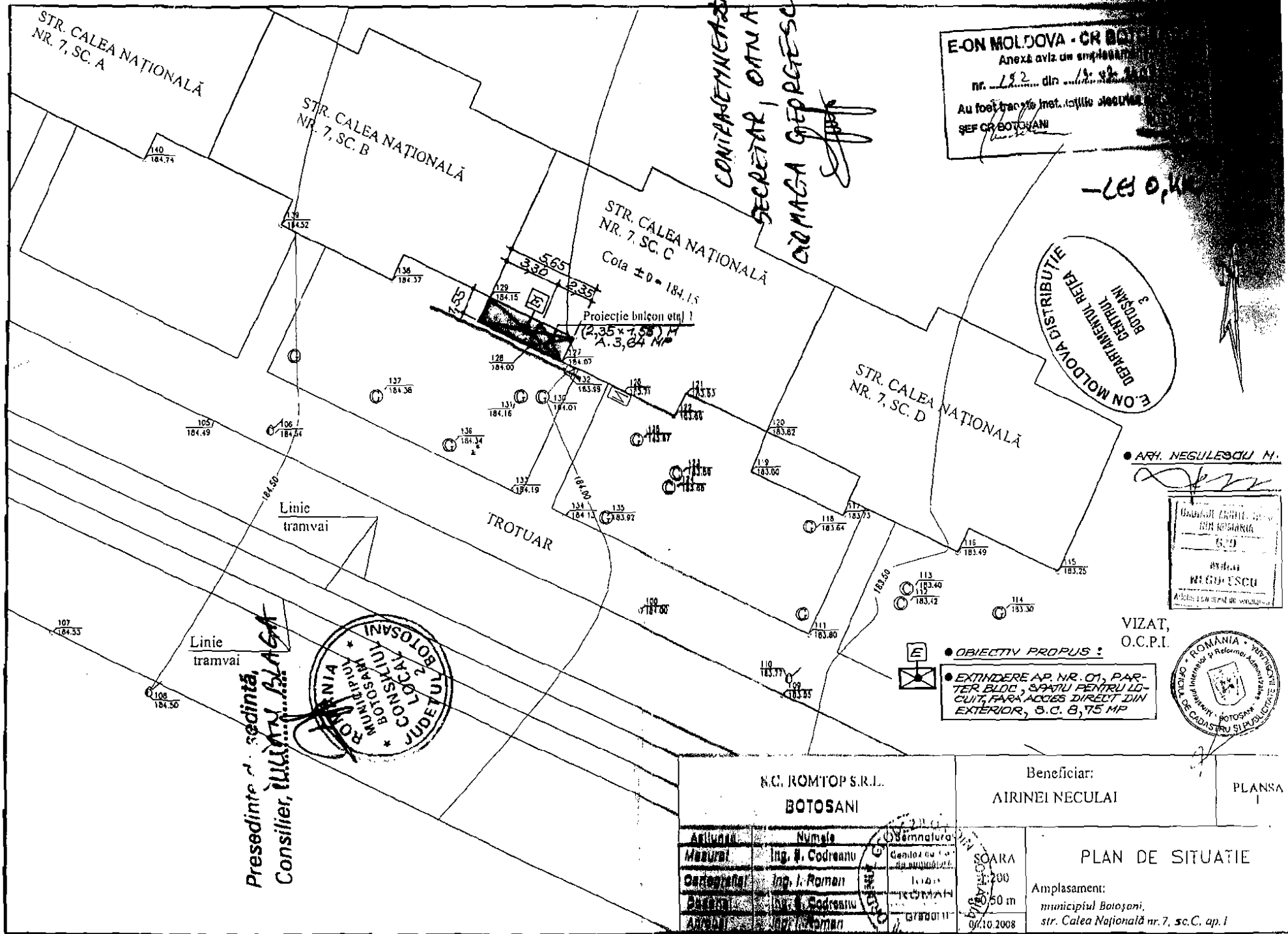

E.ON MOLDOVA - CR BOTOSANI
Anexă aviz de amplasament
nr. 152 din 13.09.2008
Au fost tratate inst. caile vecinilor
SEF CR BOTOSANI

CONTRASEMNEAZĂ,
SECRETAR, DAN A. CIŢINA
DIOMAGA GEORGESECU

INSOLU
BOTOSANI
3
DEPARTAMENTUL METEOROLOGIEI
E.ON MOLDOVA DISTRIBUTIE

ARH. NEGULESCU M.

Unghiul de înclinare
DIR. NORDICĂ
5.20
M. G. G. ESCU
Aloc. în plan de situație

VIZAT,
O.C.P.I.

ROMANIA
Municipiul Botosani
Oficiul de cadastru și publicitate imobiliară

● **OBIECTIV PROPUȘ :**
● EXTINDERE AP. NR. 01, PARTER BLOC, SPAȚIU PENTRU LOCUIȚĂ, FĂRĂ ACCES DIRECT DIN EXTERIOR, S.C. B, 75 MP

Presedinte de sedință,
Consilier, IULIAN BLAGA

ROMANIA
Municipiul Botosani
Consiliul Local
JUDEȚUL BOTOSANI

N.C. ROMTOP S.R.L. BOTOSANI		Beneficiar: AIRINEI NECULAI		PLANSĂ 1
Activitate	Numele	Semnatura	SCARA 1:200 e=0.50 m 09.10.2008 PLAN DE SITUAȚIE Amplasament: municipiul Botosani, str. Calea Națională nr. 7, sc. C, ap. 1	
Membru	Ing. B. Codreanu	Centru de		
Coordonator	Ing. I. Roman	1:100		
Proiectant	Ing. B. Codreanu	1:500		
Arhitect	Ing. B. Codreanu	1:1000		

P.U.D. PLAN URBANISTIC DE DETALIU

2. REGLEMENTARI URBANISTICE

ANEXA Nr. 9
LA HEL NR. 123/31.05.2017

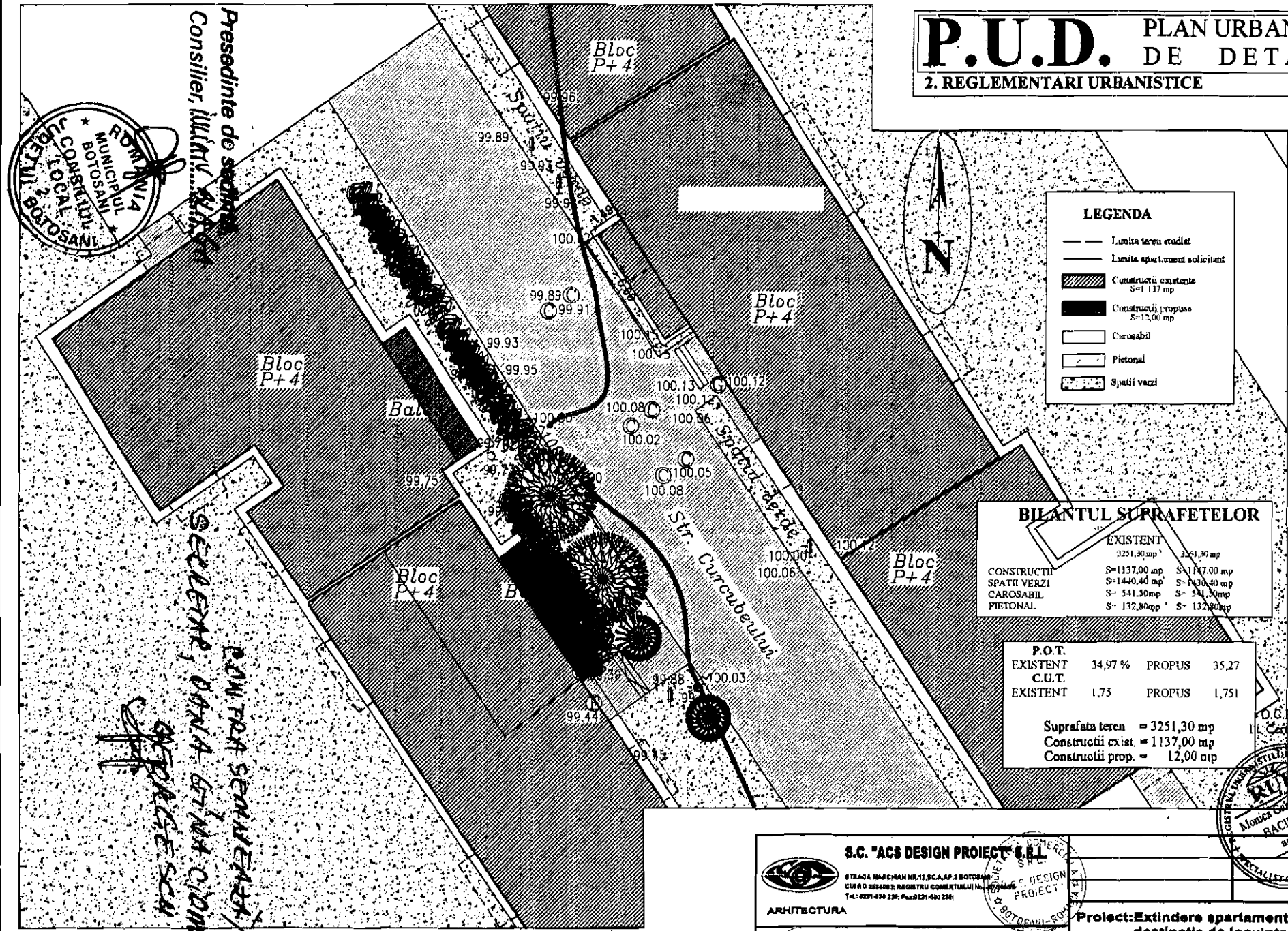

RODINA
MUNICIPIUL BOTOSANI
CONSILIUL LOCAL
BOTOSANI

Presedinte de sedinta
Consilier, Ilina...

SELENIE, DANIA GINA CIMINCA
CARMEN SEMENENCHI
G. PRAGESCA

LEGENDA

- Limita teren etajat
- Limita apartament solicitant
- ▨ Constructii existente S=137 mp
- ▩ Constructii propuse S=12,00 mp
- Carosabil
- ▤ Pietonal
- ▥ Spatii verzi

BILANTUL SUPRAFETELOR

	EXISTENTI	PROPUSE
CONSTRUCTII	S=1137,00 mp	S=12,00 mp
SPATII VERZI	S=1440,40 mp	S=140,40 mp
CAROSABIL	S= 541,50 mp	S= 541,50 mp
PIETONAL	S= 132,80 mp	S= 132,80 mp

P.O.T.

	EXISTENT	PROPUS
C.U.T.	34,97 %	35,27
EXISTENT	1,75	1,751

Suprafata teren = 3251,30 mp
Constructii exist. = 1137,00 mp
Constructii prop. = 12,00 mp

PLAN DE SITUATIE PROPUS
Sc. 1:200

<p>S.C. "ACS DESIGN PROJECT" S.R.L. STRADA MAREȘAN NR.15, B.C.A.P.S. BOTOSANI CURȘUL ȘCOLII ȘI RĂZBOIULUI COMITATULUI NR. 15 BOTOSANI Tel: 0231-499 230; Fax: 0231-499 230</p>		<p>Proiect: Extindere apartament cu destinatia de locuinta, la fatada principala</p>		<p>CONTRACT NR: 39/2010</p>
<p>ARHITECTURA</p>		<p>1:200</p>		<p>FAZA NR:</p>
<p>BENEFICIAR: KONEL MARIEA SI PETRU ADRESA: Alvea Curcubentii, nr 3 la B, ap.7, etaj. Botosani, jud. Botosani</p>		<p>REGLEMENTARI URBANISTICE</p>		<p>NUMAR: A.3.</p>
Coord. urbanistic	ARH. M. BACINSCHI	DATA	Oct. 2010	ELABORARE 30/2010
PROIECTAT	ARHITECT: DOREL BURSUC			
DESENAT	ARHITECT: DOREL BURSUC			
SEF PROIECT	C.ARH. CARMEN BURSUC			

MONICA SUTINDA S.A.
BACINSCHI
ARHITECT

Plan de amplasament și delimitare a imobilului

Scara 1: 100

Nr. cadastral	Suprafața măsurată a imobilului	Adresa imobilului
	S = 19 mp	Municipiul Botoșani, Strada Teatrului nr. 4-baterie garaje poziția 31, Jud. Botoșani

Nr. Cartea Funciară	Unitatea Administrativ Teritorială (UAT)
	BOTOȘANI

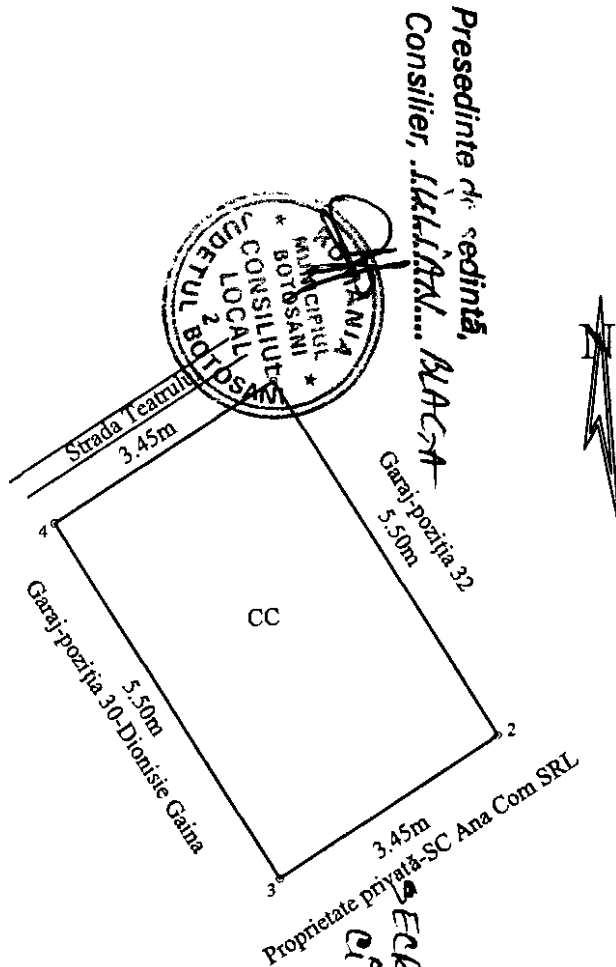

Presedinte de sedință,
 Consilier, **LILIANA... BLAGA**

EXECUTANT
ING. ROTARIU IOANA
 CONTASSEMNIATA
GEORGESCU

A. Date referitoare la teren			
Nr. parcelă	Categorie de folosință	Suprafața (mp)	Mențiuni
-	CC	19	Teren intravilan
Total		19	-

B. Date referitoare la construcții			
Cod	Destinația	Suprafața construită la sol (mp)	Mențiuni
-	-	-	-
Total		-	-

Suprafața totală măsurată a imobilului = 19 mp

Suprafața din act = 19 mp

<p style="text-align: center;">Executant , Ing. Rotariu Ioana</p> <p>Confirm executarea măsurătorilor la teren, corectitudinea întocmirii documentației cadastrale și corespundența acesteia cu realitatea din teren</p> <p style="text-align: center;"> ROTARIU IOANA Semnătura și stampila Data: 31/03/2017 </p>	<p style="text-align: center;">Inspector</p> <p>Confirm introducerea imobilului în baza de date integrată și atribuirea numărului cadastral</p> <p style="text-align: center;">Semnătura și parafa</p> <p style="text-align: center;">Data.....</p> <p style="text-align: center;">Ștampila BCPI</p>
--	---

FA-HCL NR. 123 / 31.05.2017
 ANEXA Nr. 10

ANEXA Nr. 11
EA HCL NR. 123 / 31.05.2007

PLAN DE AMPLASAMENT ȘI DELIMITARE A IMOBILULUI

SCARA 1:100

Numar cadastral	Supraf. masurata	Adresa imobilului:
	17 mp	Intravilan Mun. Botosani, Str. Primaverii, Zona Bloc P17, Jud. Botosani
Nr. Carte Funciara	Unitatea Administrativ Teritoriala (UAT)	
	Municipiul Botosani	

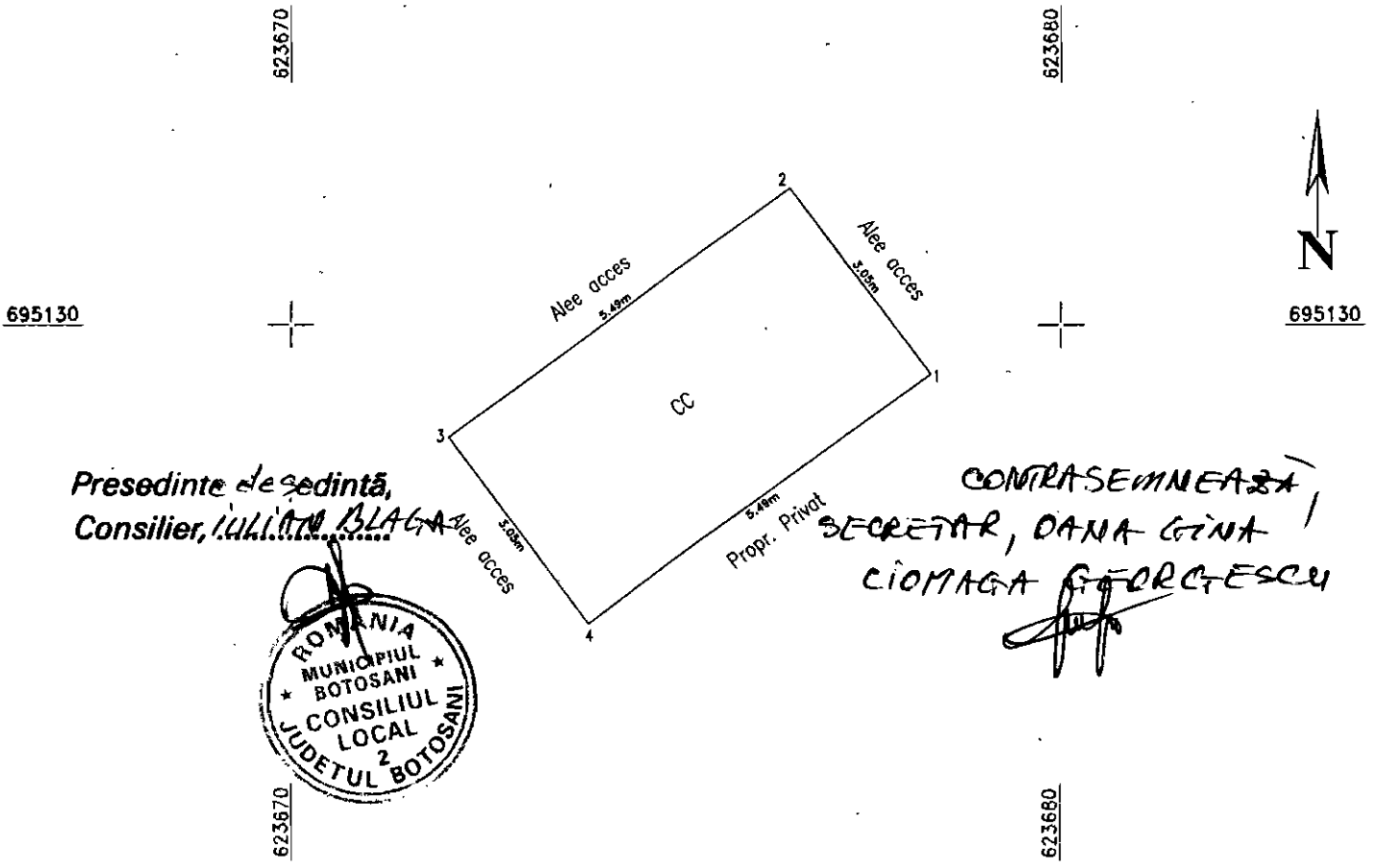

Președinte de ședință,
Consilier, *LILIANA BLAGA*

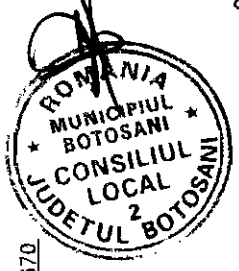

CONTRASEMNEAZĂ
SECRETAR, *DANA GIINA CIOMAGA GEORGESCU*

A. Date referitoare la teren

Numar parcela	Categoria de folosinta	Supraf. (mp)	Mentiuni
	CC	17	Imobilul nu este ingradit.
TOTAL		17	

B. Date referitoare la constructii

Cod constructie	Destinatia	Suprf. constr. la sol	Mentiuni
TOTAL		17	

Suprafata totala masurata a imobilului = 17 mp

Suprafata din act = 17 mp

Executant: TOP CAD MOLDOVA SRL

Inspector

Confirm executarea masuratorilor la teren, corectitudinea intocmirii documentelor cadastrale si corespondenta acestora cu realitatea din teren.

Confirm introducerea imobilului in baza de date integrata si atribuirea numarului cadastral

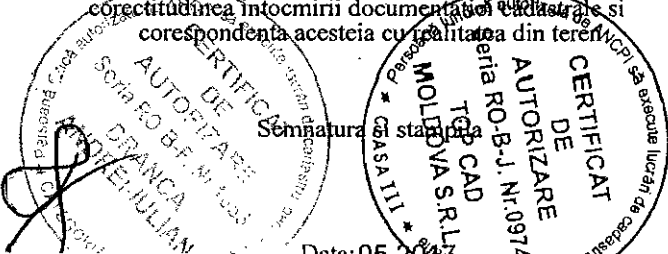

Semnatura si stampila

Data:

Plan de amplasament și delimitare a imobilului

Scara 1 : 100

		INTRAVILAN	
Nr. cadastral	Suprafața măsurată	Adresa imobilului	
	28.90 mp	Str. Independenței, nr. 5, județul Botoșani	
Cartea Funciară nr.		UAT	Botoșani

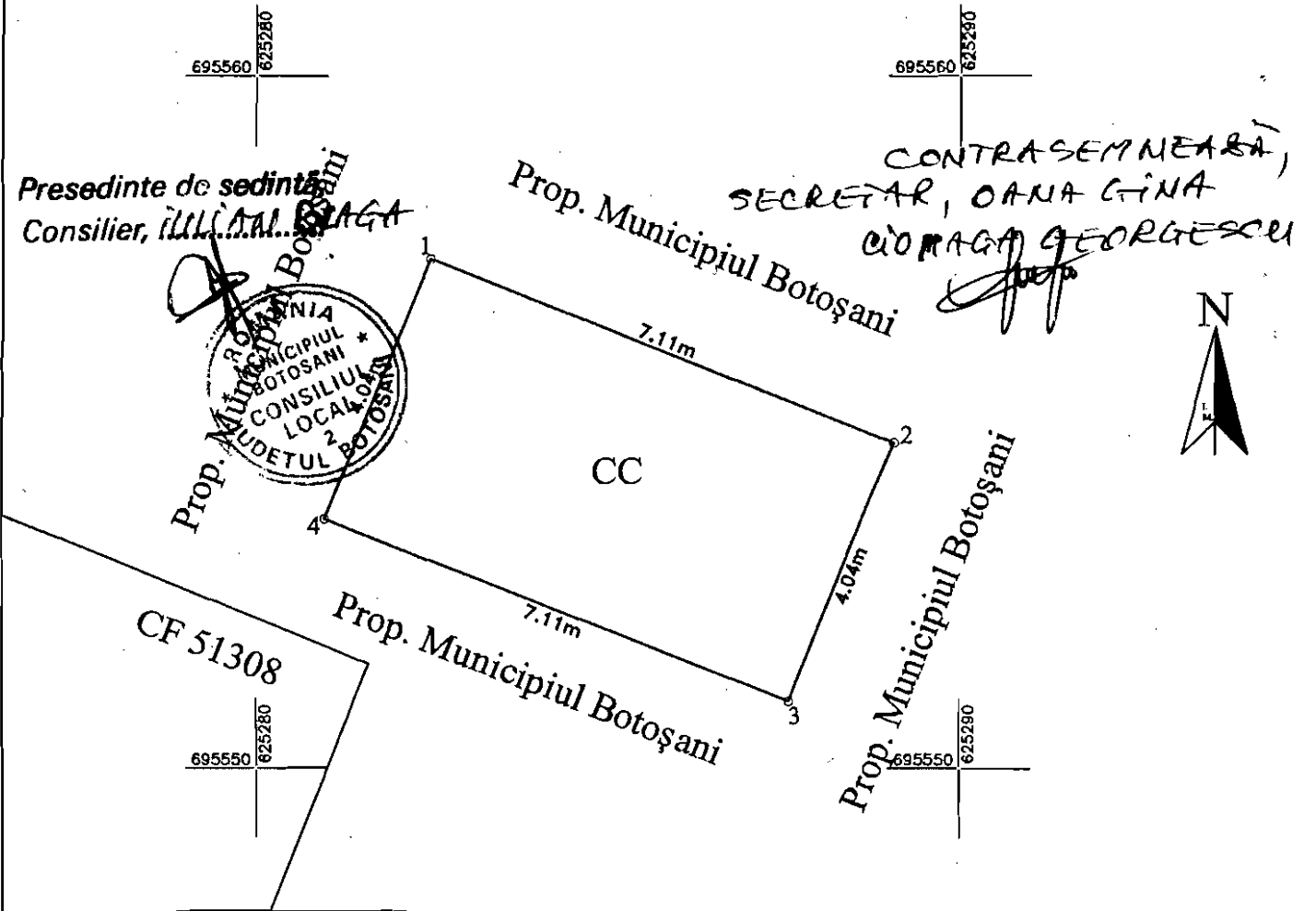

A. Date referitoare la teren				
Nr. parcela	Categoria de folosință	Suprafața (mp)	Valoare de impozitare (lei)	Mențiuni
	CC	28.90		Teren intravilan
Total		28.90		

B. Date referitoare la construcții			
Cod	Destinația	Suprafața construită la sol (mp)	Mențiuni
Total			

Suprafața totală măsurată a imobilului = 28.90 mp
 Suprafața din act = 28.90 mp

<p>Executant: Ing. Popescu Maria Alexandra</p> <p>Confirm executarea măsurătorilor în teren, corectitudinea întocmirii documentației cadastrale și corespondența acesteia cu realitatea din teren.</p> <p><i>(Stamp: Serviciu de Lucrări de Cadastru, Municipality of Botoșani, Date: 22.05.2018)</i></p>	<p>Inspector</p> <p>Confirm introducerea imobilului în baza de date integrată și atribuirea numărului cadastral.</p> <p>Data:</p>
--	--