

ROMÂNIA
JUDEȚUL BOTOȘANI
MUNICIPIUL BOTOȘANI
CONSILIUL LOCAL

HOTĂRÂRE
privind completarea inventarului bunurilor aparținând domeniului privat
al municipiului Botoșani

CONSILIUL LOCAL AL MUNICIPIULUI BOTOȘANI,
analizând propunerea domnului Primar Cătălin Mugurel Flutur privind completarea inventarului bunurilor aparținând domeniului privat al municipiului Botoșani,
văzând raportul de specialitate al Biroului Cadastru, precum și raportul de avizare al comisiei de specialitate a Consiliului Local,
în baza art. 36 alin. (2) lit. c) și alin.(5) lit. b) și a art.122 din Legea nr.215/2001 republicată, cu modificările și completările ulterioare,
în temeiul art. 45 alin. (2) din Legea administrației publice locale nr. 215/2001, republicată în Monitorul Oficial al României, Partea I, nr.123 din 20 februarie 2007, cu modificările și completările ulterioare,

HOTĂRĂȘTE:

Art. 1 (1) Se aprobă completarea inventarului bunurilor aparținând domeniului privat al municipiului Botoșani cu următorul obiectiv :

Nr. Crt.	Adresa obiectiv	Tip obiectiv, caracteristici
1	Str. Împărat Traian nr. 15 - baterie garaje, garaj poz. 4	Teren CC – 25,38 mp
2	Aleea Pinului nr. 1 – baterie garaje, garaj poz. 15	Teren CC – 23,25 mp
3	Aleea Nucului nr. 5, sc. A – adiacent ap. 3	Teren CC – 38,45 mp
4	Aleea Zorilor nr. 4, sc. B – adiacent ap. 2	Teren CC – 9,00 mp

(2) Bunurile prevăzute la alin. (1) se identifică prin planșele anexe nr. 1 - 4 la prezenta hotărâre.

Art. 2 Primarul municipiului Botoșani, prin serviciile aparatului de specialitate va duce la îndeplinire prevederile prezentei hotărâri.

PREȘEDINTE DE ȘEDINȚĂ,
Consilier, Blaga Iulian

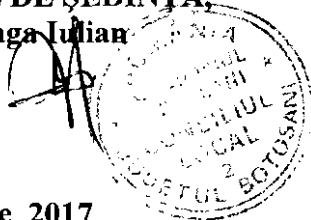

CONTRASEMNEAZĂ,
Secretar, Oana Gina Georgescu

Botoșani, 29 iunie 2017
Nr. 151

PLAN DE AMPLASAMENT SI DELIMITARE A BUNULUI IMOBIL

RELEVEU GARAJ

Scara : 1/50

Județul : **BOTOȘANI**

Teritoriu administrativ : Mun.BOTOȘANI

Cod SIRUTA :

Adresa bunului imobil : Mun.Botoșani,
Str.Împărat Traian nr.27 - 29, Garaj nr.4,
județul Botoșani

Nr. cadastral al bunului imobil : 3893
4

Numele și prenumele proprietarului :
BUDĂI VICTOR

Adresa :
Municipiul Botoșani, str.Împărat Traian nr.42,
sc.C, ap.1, județul Botoșani

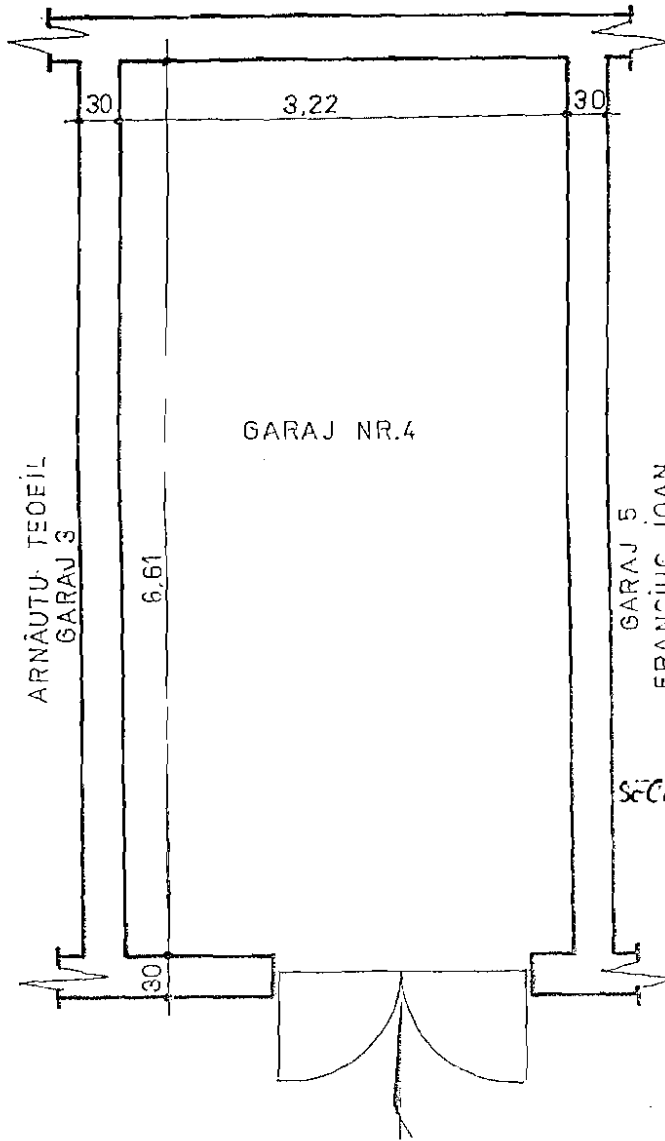

ONCC
OFICIUL JUDEȚEAN DE
CADASTRU, CLOUȘIEȘI ȘI
CARDROPAN
Nr. înreg. 2492 data 16.09.2003
VERIFICAT ȘI RECEPTAT
Instituție: CORINA DRANG

CONTRASEMNEAZĂ,
SECRETAR, CANA GINA
GEORGESCU

Su = 21,28 mp.

Sc = 25,38 mp.

Presedinte de sedință,

Consilier, IULIAN BLACIU

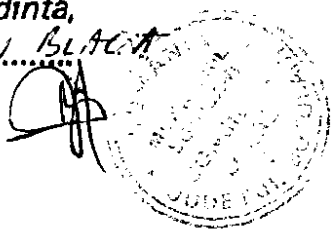

Plan de amplasament și delimitare a imobilului

Scara 1 : 200

		INTRAVILAN	
Nr. cadastral	Suprafața măsurată	Adresa imobilului	
	23.25 mp	Municipiul Botoșani, Aleea Pinului nr.1-baterie garaje, garaj poz.15, Jud.Botoșani	

Cartea Funciară nr.		UAT	Botoșani
---------------------	--	-----	----------

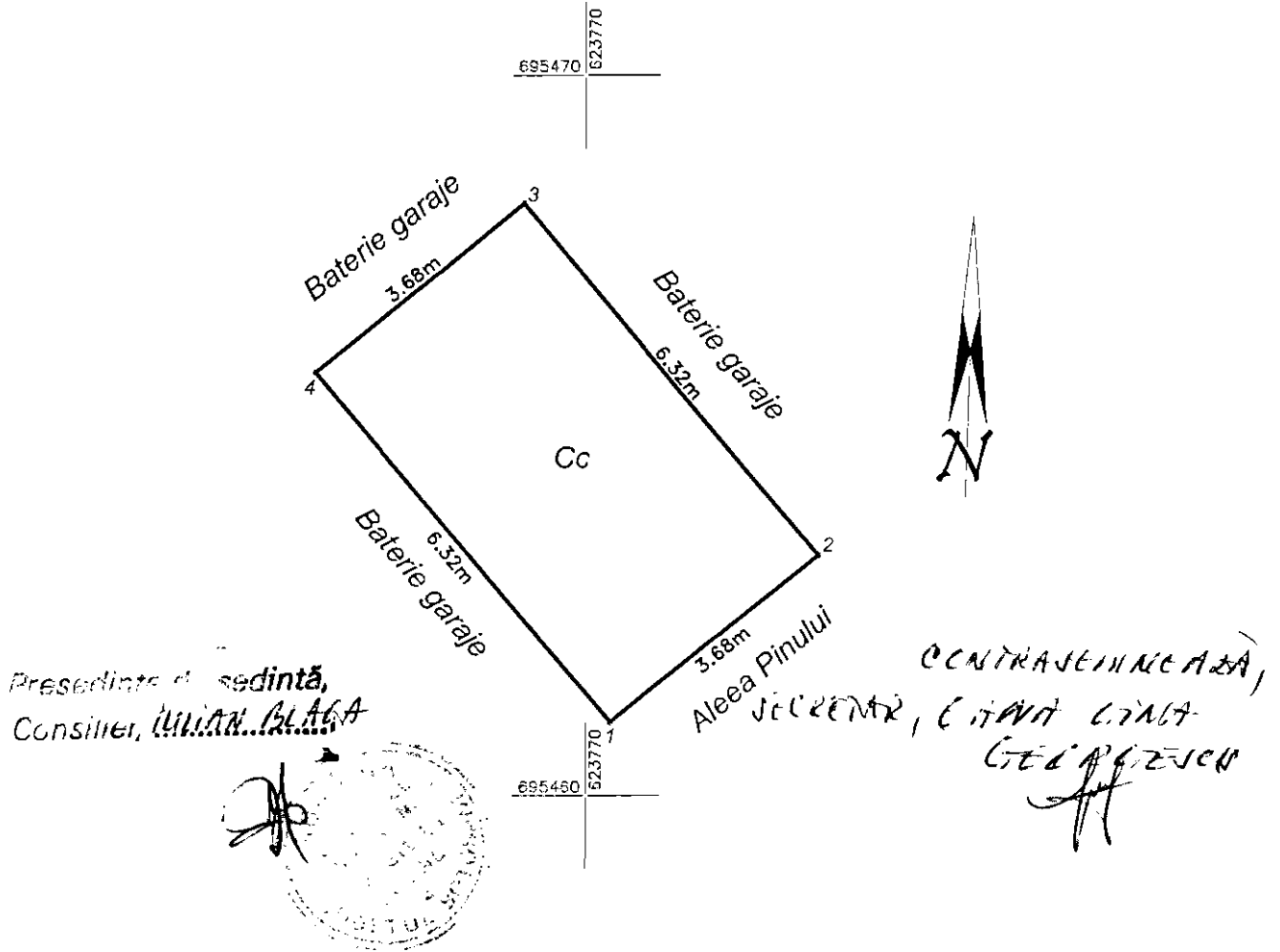

A. Date referitoare la teren				
Nr. parcela	Categoria de folosință	Suprafața (mp)	Valoare de impozitare (lei)	Mențiuni
-	Cc	23.25		
Total		23.25		
B. Date referitoare la construcții				
Cod	Destinația	Suprafața construită la sol (mp)		Mențiuni
Total				
Suprafața totală măsurată a imobilului = 23.25 mp				
Suprafața din act = - mp				
Executant: Ing. Popescu Maria Alexandra			Inspector	
Confirm executarea măsurătorilor la teren, corectitudinea întocmirii documentației cadastrale și corespondența acesteia cu realitatea din teren.			Confirm introducerea imobilului în baza de date integrată și atribuirea numărului cadastral.	
Data: 15.06.2017			Data:	

Plan de amplasament si delimitare a imobilului		
Scara 1:1000		
Nr cadastral	Suprafata masurata	Adresa imobilului: intravilan
	38.00 mp	mun. Botosani, Al. Nucului nr. 5, sc.A, ap.3
Carte Funciara nr.		UAT Botosani

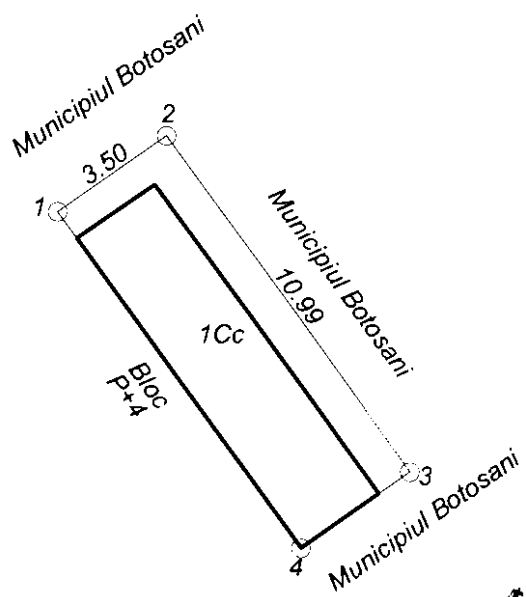

Consiliul Local, Municipiul Botosani

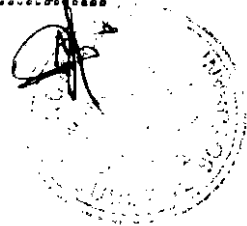

CONTRASCHIMLAZI,
VĂCĂREȚĂ, GABRIEL GHEORGHESCU

A. Date referitoare la teren				
Nr. parcela	Categoria de folosinta	Suprafata (mp)	Valoare de impozitare (lei)	Mentiuni
	Cc	38.00		Proprietate Municipiul Botosani; S = 38.45 mp
TOTAL		38.00		
B. Date referitoare la constructii				
Cod constr.	Suprafata construita la sol (mp)	Valoare de impozitare (lei)	Mentiuni	
C1	25.00		Extindere apartament proprietate Corut Ciprian	
TOTAL	25.00			
Suprafata totala masurata a imobilului = 38.45 mp				
Suprafata din act = 38.45 mp				
Executant: ing. Malés George Catalin Confirm executarea măsurătorilor la teren, corectitudinea întocmirii documentației cadastrale și corespondența acesteia cu realitatea din teren Semnătura și ștampila Data: 27.06.2017			Inspector Confirm introducerea imobilului în baza de date integrată și atribuirea numărului cadastral Semnătura și parafa Data..... Ștampila BCPI	

Plan de amplasament si delimitare a imobilului		
Scara 1:200		
Nr cadastral	Suprafata masurata	Adresa imobilului: intravilan
	9.00 mp	mun. Botosani, Al. Zorilor nr. 4, sc.B, parter
Carte Funciara nr.		UAT Botosani

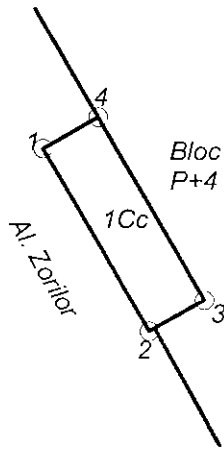

Președintele de ședință,
Consiliul Local Botosani



CONTRASEMNEAZĂ,
SECRETAR, LIANA CIABA
GRECALTESCU

A. Date referitoare la teren				
Nr. parcela	Categoria de folosinta	Suprafata (mp)	Valoare de impozitare (lei)	Mentii
	Cc	9.00		Proprietatea Municipiului Botosani; S = 9.40 mp
TOTAL		9.00		
B. Date referitoare la constructii				
Cod constr.	Suprafata construita la sol (mp)	Valoare de impozitare (lei)	Mentii	
C1	9.00		Extindere apartament proprietatea Stoici Liviu; Sc = 9.40 mp	
C2				
TOTAL	9.00			
Suprafata totala masurata a imobilului = 9.00 mp				
Suprafata din act = 9.00 mp				
<p>Executant: ing. Males George Catalin</p> <p>Confirm executarea măsurătorilor la teren, corectitudinea întocmirii documentației cadastrale și corespondența acesteia cu realitatea din teren</p> <p>Semnătura și ștampila</p> <p>Data: 27.06.2017</p>			<p>Inspector</p> <p>Confirm introducerea imobilului în baza de date integrată și atribuirea numărului cadastral</p> <p>Semnătura și parafa</p> <p>Data.....</p> <p>Ștampila BCPI</p>	