

ROMÂNIA
JUDEȚUL BOTOȘANI
MUNICIPIUL BOTOȘANI
CONSILIUL LOCAL

HOTĂRÂRE
privind completarea inventarului bunurilor aparținând domeniului privat
al municipiului Botoșani

CONSILIUL LOCAL AL MUNICIPIULUI BOTOȘANI

analizând propunerea domnului Primar Cătălin Mugurel Flutur privind completarea inventarului bunurilor aparținând domeniului privat al municipiului Botoșani,

văzând raportul de specialitate al Biroului Cadastru, precum și raportul de avizare al comisiei de specialitate a Consiliului Local,

în baza art. 36 alin. (2) lit. c) și alin.(5) lit. b) și a art.122 din Legea nr.215/2001 republicată, cu modificările și completările ulterioare,

în temeiul art. 45 alin. (3) din Legea administrației publice locale nr.215/2001, republicată în Monitorul Oficial al României, Partea I, nr.123 din 20 februarie 2007, cu modificările și completările ulterioare,

HOTĂRĂȘTE:

Art. 1 (1) Se aprobă completarea inventarului bunurilor aparținând domeniului privat al municipiului Botoșani cu următorul obiectiv :

Nr. Crt.	Adresa obiectiv	Tip obiectiv, caracteristici
1	Calea Națională nr. 63 – baterie garaje, garaj poz. 18	Teren CC – 21,00 mp
2	Calea Națională nr. 63 – baterie garaje, garaj poz. 19	Teren CC – 21,00 mp
3	Calea Națională nr. 63 – baterie garaje, garaj poz. 20	Teren CC – 21,00 mp
4	Aleea Pinului nr. 1 –Baterie garaje, garaj poz. 12	Teren CC – 19,25 mp
5	Str. Colonel Victor Tomoroveanu nr. 2 - baterie garaje, garaj poz. 29	Teren CC – 24,50 mp
6	Str. Mihail Kogălniceanu nr. 14 – baterie garaje, garaj poz. 1	Teren CC – 22,00 mp
7	Str. Dragoș Vodă nr. 37	Teren CC – 87,00 mp
8	Str. Ion Pillat nr. 16 – baterie garaje, garaj poz. 4	Teren CC – 22,00 mp
9	Aleea Azurului nr. 2 – baterie garaje, garaj poz. 5	Teren CC – 22,00 mp
10	Str. Primăverii nr. 5 - baterie garaje, garaj poz. 1	Teren CC – 30,00 mp
11	Str. Peco nr. 24	Teren CC – 544,70 mp

Nr. Crt.	Adresa obiectiv	Tip obiectiv, caracteristici
12	Str. Peco nr. 24A	Teren CC – 546,05 mp
13	Str. Sucevei nr. 1- baterie garaje, garaj poz. 16.	Teren CC – 17,50 mp
14	Str. Sucevei nr. 1- baterie garaje, garaj poz. 19.	Teren CC – 19,36 mp
15	Aleea Școlii nr. 3 – baterie garaje, garaj poz. 22	Teren CC – 21,60 mp
16	Aleea Scipione Bădescu nr. 2	Teren CC – 14,25 mp
17	Aleea Școlii nr. 3 – baterie garaje, garaj poz. 20	Teren CC – 21,00 mp
18	Str. Sucevei nr. 7 – baterie garaje, garaj poz. 11	Teren CC – 21,40 mp
19	Calea Națională nr. 79 – baterie garaje, garaj poz. 1	Teren CC – 19,60 mp
20	Calea Națională nr. 79 – baterie garaje, garaj poz. 5	Teren CC – 19,60 mp
21	Str. Primăverii nr. 15 – baterie garaje, garaj poz. 1	Teren CC – 20,50 mp
22	Str. 1 Decembrie nr. 1	Teren CC – 78,00 mp
23	Aleea Școlii nr. 3 – baterie garaje, garaj poz. 21	Teren CC – 21,00 mp
24	Str. Primăverii nr. 13 – baterie garaje, garaj poz. 11	Teren CC – 19,90 mp
25	Str. Independenței nr. 5H	Teren CC – 30,00 mp

(2) Bunurile prevăzute la alin. (1) se identifică prin planșele anexe nr. 1 - 25 la prezenta hotărâre.

Art. 2 Primarul municipiului Botoșani, prin serviciile aparatului de specialitate va duce la îndeplinire prevederile prezentei hotărâri.

PREȘEDINTE DE ȘEDINȚĂ,
Consilier, **Cătălin Boboc**



CONTRASEMNEAZĂ,
Secretar, **Oana Gina Georgescu**

Botoșani, 31 octombrie 2017
Nr.257

ANEXA NR. 1
LA HCL NR. 257 AIN 31.10.2017

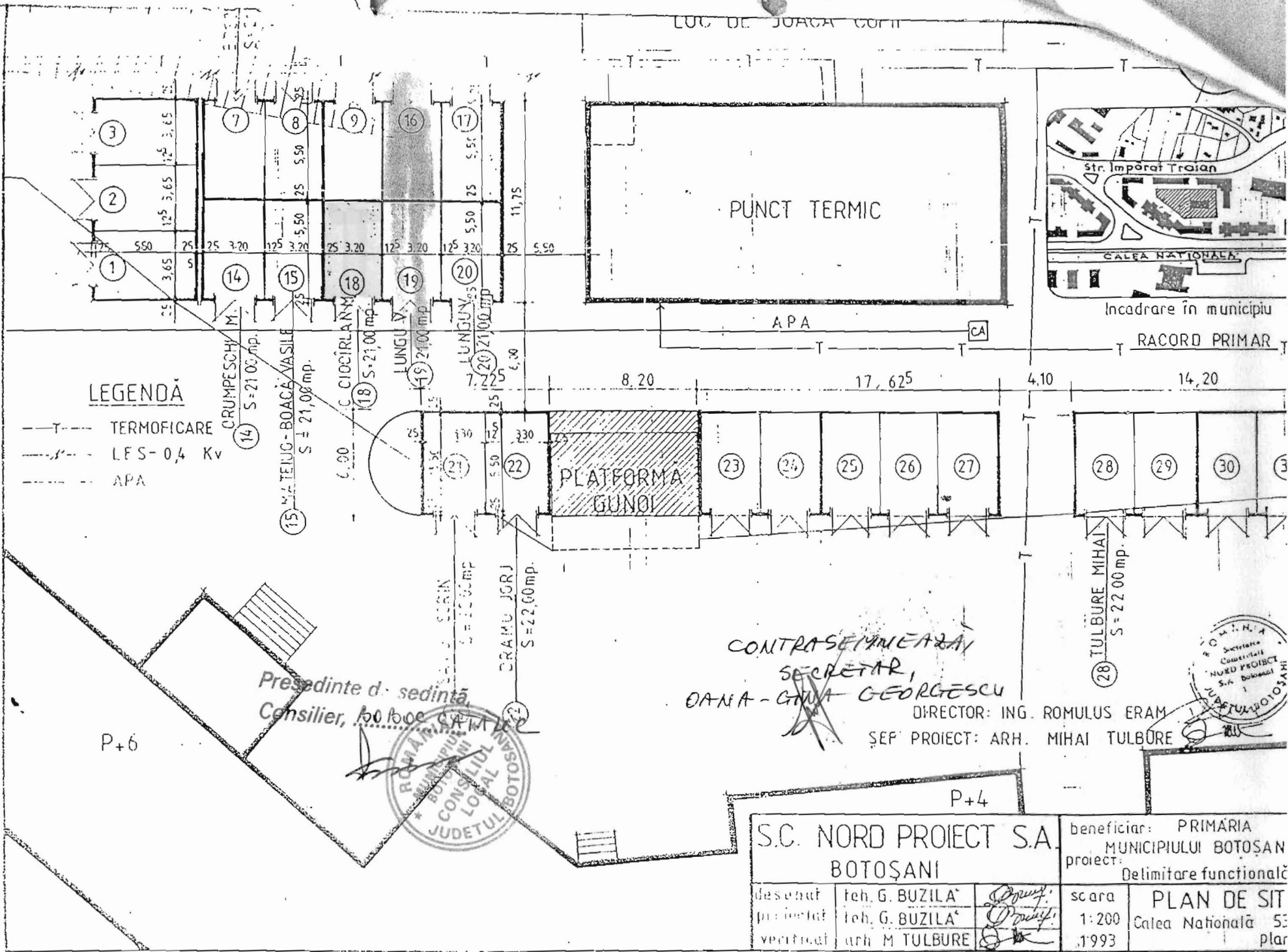

LEGENDA

- - - - - TERMOFICARE
- - - - - LFS-0,4 Kv
- - - - - APA

Presedinte d. sedinta
Consilier, *[Signature]*



CONTRASEINIEAZA
SECRETAR,
[Signature]
DANA-GINA GEORGESCU

DIRECTOR: ING. ROMULUS ERAM
SEF PROIECT: ARH. MIHAI TULBURE



S.C. NORD PROIECT S.A.
BOTOȘANI

beneficiar: PRIMĂRIA
MUNICIPIULUI BOTOȘANI
proiect: Delimitare funcțională

desenat	teh. G. BUZILA	<i>[Signature]</i>
proiectat	teh. G. BUZILA	<i>[Signature]</i>
verificat	arch. M. TULBURE	<i>[Signature]</i>

scara
1:200
.1993
PLAN DE SIT
Calea Nationala 53
plar

AN 31.10.2017

Plan de amplasament si delimitare a imobilului			
Scara 1:200			
Nr cadastral	Suprafata masurata	Adresa imobilului: intravilan	
	42.00 mp	mun. Botosani, Calea Nationala nr. 53-55	
Carte Funciara nr.		UAT	Botosani

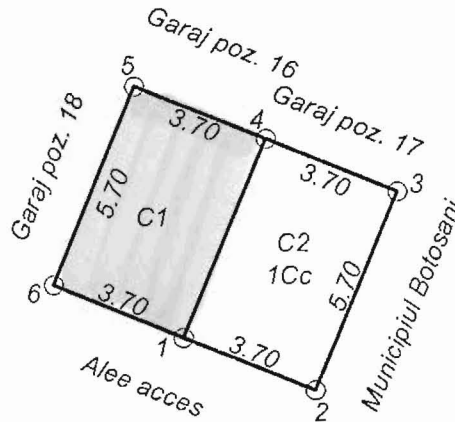

Presedinte de sedinta,
Consilier, BOBOC CATALIN

CONTRASEMNEAZA,
SECRETAR,
OANA-GILIA GEORGESCU



A. Date referitoare la teren				
Nr. parcela	Categoria de folosinta	Suprafata (mp)	Valoare de impozitare (lei)	Mentiuni
	Cc	42.00		
TOTAL		42.00		
B. Date referitoare la constructii				
Cod constr.	Suprafata construita la sol (mp)	Valoare de impozitare (lei)	Mentiuni	
C1	21.00		Garaj pozitia nr. 19 construit din caramida, acoperit cu tabla	
C2	21.00		Garaj pozitia nr. 20 construit din caramida, acoperit cu tabla	
TOTAL	42.00			
Suprafata totala masurata a imobilului = 42.00 mp				
Suprafata din act = 42.00 mp				
Executant: Ing. Males George Catalin Confirm executarea masuratiilor teren, corectitudinea intocmirii documentatiei cadastrale si corespondenta acesteia cu realitatea din teren Seria RB/STF Nr. 0026 Data: 26.09.2017 CATEGORIA B			Inspector Confirm introducerea imobilului in baza de date integrata si atribuirea numarului cadastral Data..... Stampila BCPI	

	42.00 mp	mun. Botosani, Calea Nationala nr. 53-55
Carte Funciara nr.		UAT Botosani

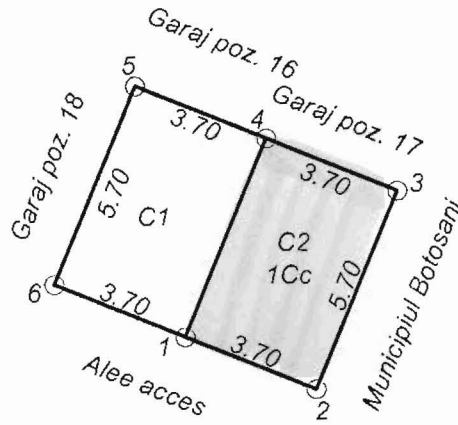

Presedinte de sedinta,
Consilier, BOBOE CATALIN



CONTRASEINTEAZA,
SECRETAR,
OANA GINA GEORGESCU

A. Date referitoare la teren				
Nr. parcela	Categoria de folosinta	Suprafata (mp)	Valoare de impozitare (lei)	Mentiuni
	Cc	42.00		
TOTAL		42.00		
B. Date referitoare la constructii				
Cod constr.	Suprafata construita la sol (mp)	Valoare de impozitare (lei)	Mentiuni	
C1	21.00		Garaj pozitia nr. 19 construit din caramida, acoperit cu tabla	
C2	21.00		Garaj pozitia nr. 20 construit din caramida, acoperit cu tabla	
TOTAL	42.00			
Suprafata totala masurata a imobilului = 42.00 mp				
Suprafata din act = 42.00 mp				
Executant: Ing. Males George Catalin Confirm executarea masurarii terenului, corectitudinea intocmirii documentatiei cadastrale si corespondenta acesteia cu realitatea din teren. Scrisa NO. BT-F Nr. 0026 MALES GEORGE CATALIN SEMNATURA SI STAMPILA Data: 26.09.2017 CATEGORIA B			Inspector Confirm introducerea imobilului in baza de date integrata si atribuirea numarului cadastral Semnatura si parafa Data..... Stampila BCPI	

Plan de amplasament și delimitare a imobilului din 31.10.2017

Scara 1 : 200		Intravilan / Extravilan
Nr. cadastral	Suprafața măsurată	Adresa imobilului
	19.25 mp	Municipiul Botoșani, Aleea Pinului, garaj nr. 12

Cartea Funciară nr.	UAT	BOTOȘANI
---------------------	-----	-----------------

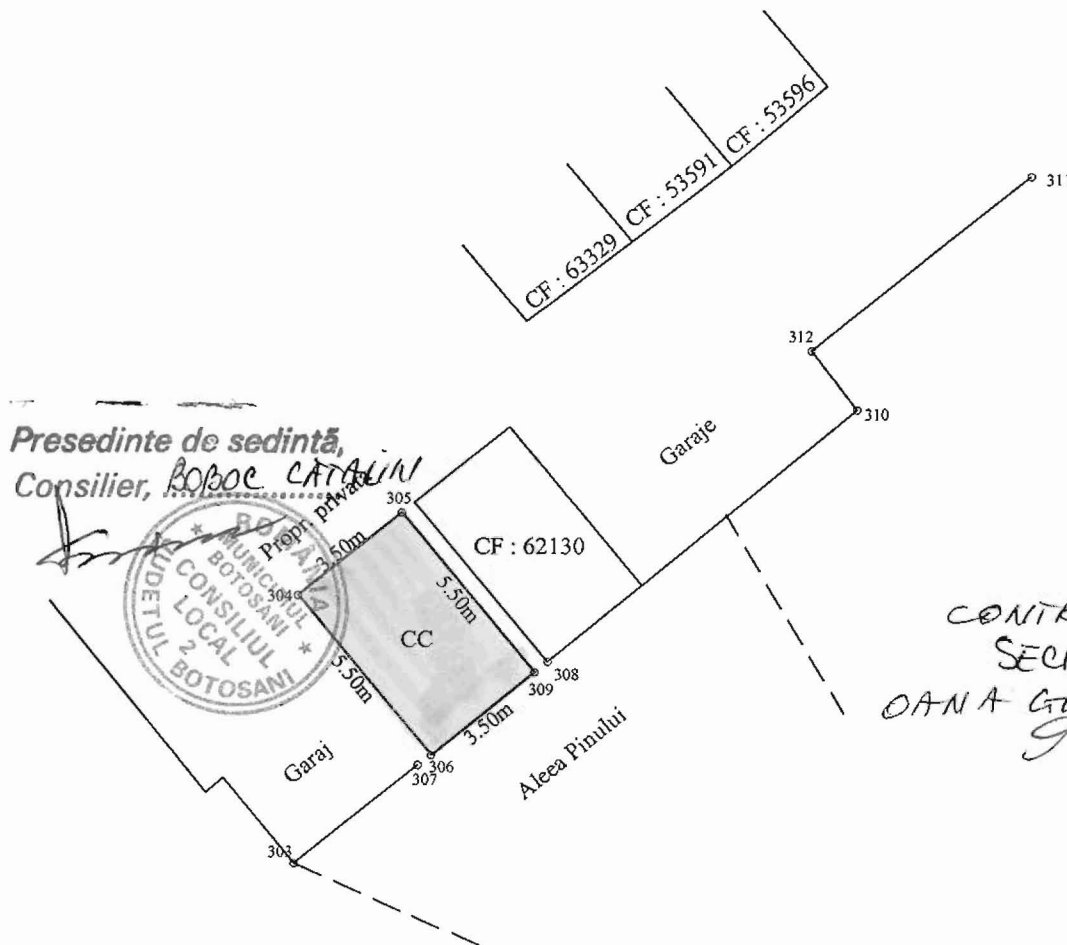

Presedinte de sedință,
Consilier, **ROBOE CATALIN**



CONTRASEVINEAZĂ
SECRETAR
DANA GIUȚĂ GEORGESCU

A. Date referitoare la teren			
Nr. parcelă	Categorie de folosință	Suprafața (mp)	Mențiuni
-	CC	19.25	Teren intravilan – Garaj nr. 12
TOTAL		19.25	-

B. Date referitoare la construcții			
Cod	Destinația	Suprafața construită la sol (mp)	Mențiuni
		#	
TOTAL			-

Suprafața totală măsurată a imobilului = 19.25 mp

Suprafața din acte = 19.25 mp

<p>Executant: Ing. Scutar Ionuț</p> <p>Confirm executarea măsurătorilor la teren, corectitudinea întocmirii documentației cadastrale și corespondența acesteia cu realitatea din teren</p> <p>Ștampila Semnătura și ștampila</p> <p>Data : 20.09.2017</p>	<p>Inspector</p> <p>Confirm introducerea imobilului în baza de date integrată și atribuirea numărului cadastral</p> <p>Ștampila Semnătura și parafa</p> <p>Data.....</p> <p>Ștampila BCPI</p>
--	--

Plan de amplasament și delimitare a imobilului din 31.10.2017

Scara 1 : 200		Intravilan / Extravilan
Nr. cadastral	Suprafața măsurată	Adresa imobilului
	24.50 mp	Municipiul Botoșani, Strada Sucevei nr. 5 – garaj boxă nr. 29.

Cartea Funciară nr.	UAT	BOTOȘANI
---------------------	-----	-----------------

Presedinte de sedință,
Consilier, BOBOC CATAZIN

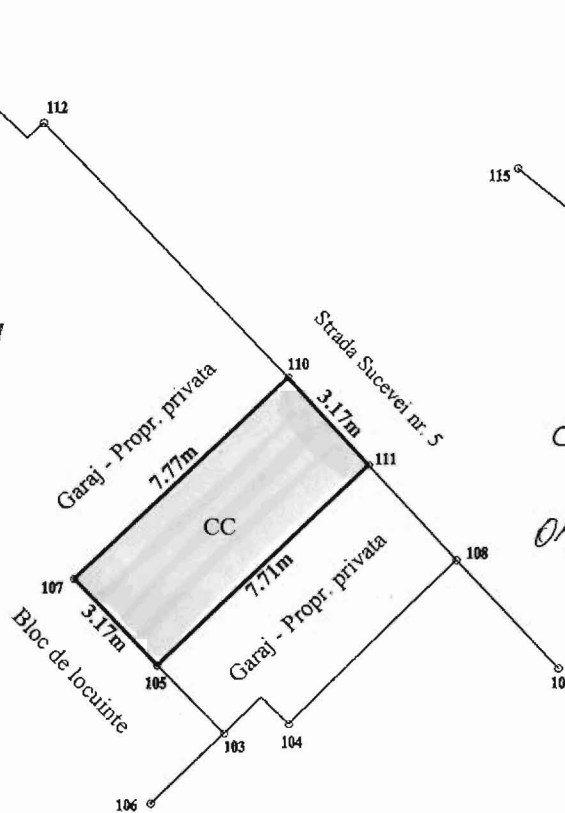

CONTRASEMNEAZĂ
SECRETAR,
DANA GINA GEORGHECU

A. Date referitoare la teren			
Nr. parcelă	Categorie de folosință	Suprafața (mp)	Mențiuni
-	CC	24.50	Teren intravilan în suprafața de 24.50 mp.
TOTAL		24.50	-

B. Date referitoare la construcții			
Cod	Destinația	Suprafața construită la sol (mp)	Mențiuni
		0	
TOTAL		-	-

Suprafața totală măsurată a imobilului = 24.50 mp
Suprafața din acte = 24.50 mp

CERTIFICAT
Executanți
Ing. Scutar Ionuț
Confirm executarea măsurătorilor la teren, corectitudinea întocmirii documentației cadastrale și corespondența acesteia cu realitatea din teren.
Semnătura și ștampila
Data : 25.09.2017

Inspector
Confirm introducerea imobilului în baza de date integrată și atribuirea numărului cadastral
Semnătura și parafa
Data.....
Ștampila BCPI

Plan de amplasament si delimitare a imobilului			AIN 31.10.2017
Scara 1:200			
Nr cadastral	Suprafata masurata	Adresa imobilului; intravilan	
	22.00 mp	mun. Botosani, Al. Capitan Romano nr. 2	
Carte Funciara nr.		UAT	Botosani

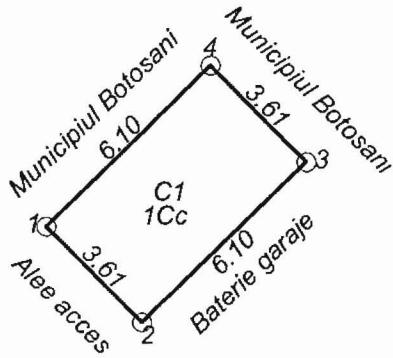

Presedinte de sedinta,
Consilier, BOBOC CATALIN



CONTRA SEMNEAZA,
SECRETAR,
DANA GINA GEORGESCU

A. Date referitoare la teren				
Nr. parcela	Categoria de folosinta	Suprafata (mp)	Valoare de impozitare (lei)	Mentiuni
	Cc	22.00		Teren proprietatea Municipiului Botosani
TOTAL		22.00		
B. Date referitoare la constructii				
Cod constr.	Destinatia	Suprafata construita la sol (mp)	Valoare de impozitare (lei)	Mentiuni
C1	CANEX	22.00	*	Garaj construit in anul 1994 din bitari, acoperit cu tabla, proprietatea Zadorojniac Constantin
TOTAL		22.00		
Suprafata totala masurata a imobilului = 300.00 mp				
Suprafata din act = 300.00 mp				
<p>Executant: ing. Males George-Catalin</p> <p>Confirm executarea masuratorilor la teren, corectitudinea intocmirii documentatiei cadastrale si corespondenta acestora cu realitatea din teren</p> <p>DEPUTAT LOCAL</p> <p>Semnatura si stampila</p> <p>Data: 09.10.2017</p>			<p>Inspector</p> <p>Confirm introducerea imobilului in baza de date integrata si atribuirea numarului cadastral</p> <p>Semnatura si parafa</p> <p>Data.....</p> <p>Stampila BCPI</p>	

Plan de amplasament și delimitare a imobilului

31.10.2017

Scara 1 : 200

Nr. cadastral	Suprafața măsurată	INTRAVILAN
	484 mp	Adresa imobilului
		Mun. Botosani Str. Dragos Voda, Jud. Botosani

Cartea Funciară nr.	UAT	Botosani
---------------------	-----	----------

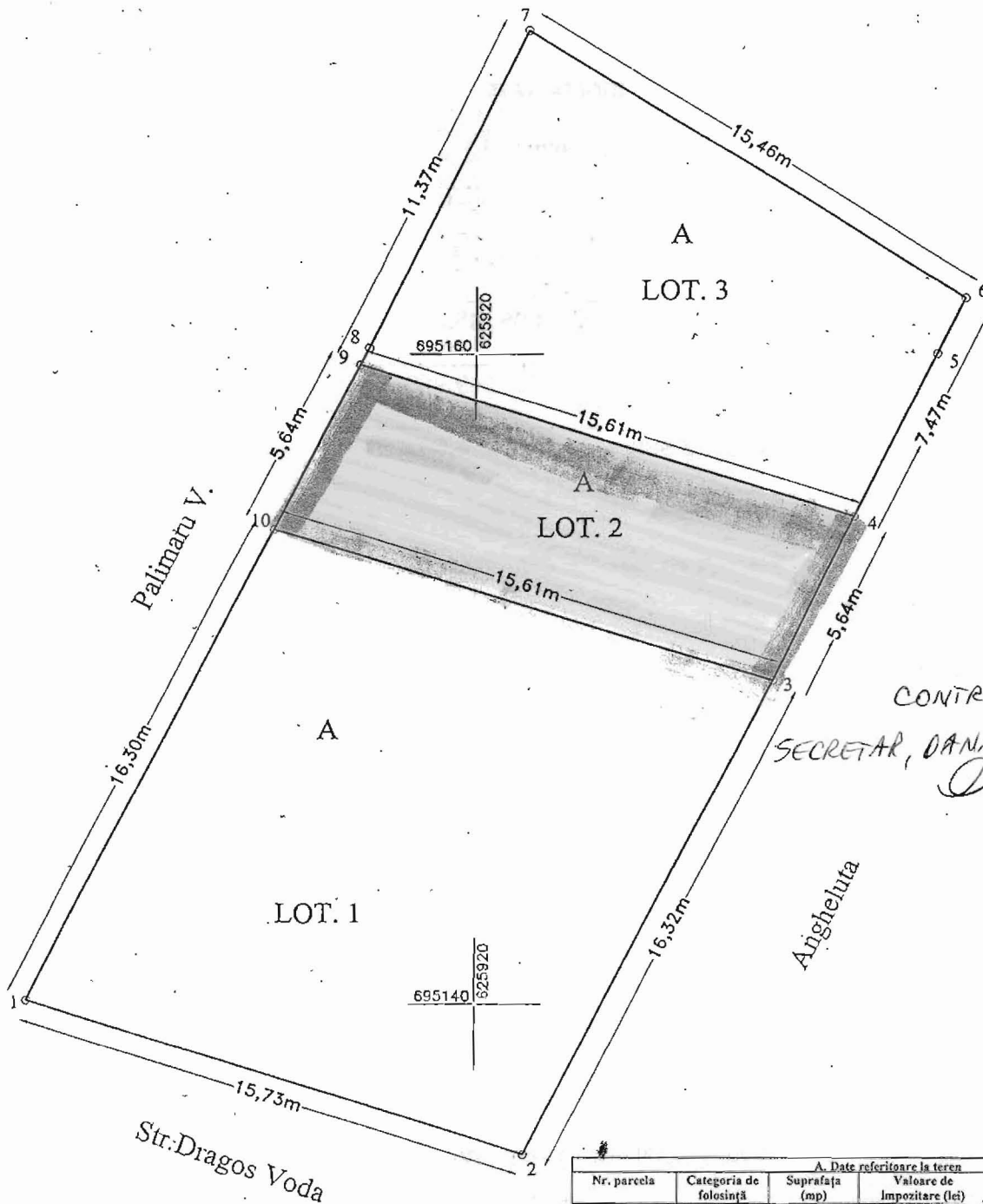

CONTRA SEMNĂRĂ,
SECRETAR, DANA ANINA GEORGEIOU

Presedinte de sedinta,
Consilier, BOBOC CATALIN



A. Date referitoare la teren				
Nr. parcela	Categoria de folosinta	Suprafata (mp)	Valoare de Impozitare (lei)	Mențiuni
	A	252		Lot 1 Tere intabulat Nr Cad-3213
	A	87		Lot 2 Teren propus pentru concesiune
	A	145		Lot 3 Teren concesionat
Total				
B. Date referitoare la constructii				
Cod	Destinatia	Suprafata construita la sol (mp)	Mențiuni	
			Suprafata totala masurata a imobilului = 484 mp Suprafata din acest imobilului = mp	
Executant: Ing. Popescu Maria Alexandra			Inspector	
Continut executat: măsurători la teren, corectivitatea întocmirii documentației cadastrale și corespondența acesteia cu realitatea din teren.			Confirm introducerea imobilului în baza de date integrată și atribuirea numărului cadastral.	
Data: 24.09.2017				

INVENTAR DE COORDONATE

Adesa imobilului: Mun.Botosani, Str.Dragos Voda, Jud.Botosani

LOT.1

INVENTAR DE COORDONATE		
Sistem de proiectie Stereo-70		
Pct.	E(m)	N(m)
1	625906.500	695140.130
2	625921.510	695135.415
3	625928.896	695149.965
10	625913.988	695154.607
Suprafata masurata		252 mp
Suprafata din act		252 mp

LOT.2

INVENTAR DE COORDONATE		
Sistem de proiectie Stereo-70		
Pct.	E(m)	N(m)
3	625928.896	695149.965
4	625931.390	695155.025
9	625916.481	695159.667
10	625913.988	695154.607
Suprafata masurata		87 mp
Suprafata din act		87 mp



Plan de amplasament și delimitare a imobilului

Scara 1 : 200

DIN 31.10.2017

Nr. cadastral	Suprafața măsurată	Adresa imobilului
	22 mp	Strada Luceafarul Eltrans, Mun. Botosani
Nr. Cartea Funciară	Unitatea Administrativ Teritorială (UAT)	
	BOTOSANI	

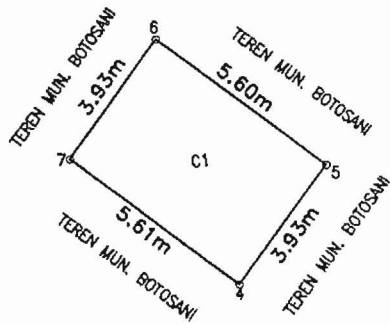

Presedinte de sedinta,
Consilier, **BOBOC CATALIN**

CONTRASEMNEAZĂ,
SECRETAR, **DATA GINA GEORGESCU**

101



A. Date referitoare la teren			
Nr. parcela	Categoria de folosință	Suprafața (mp)	Mențiuni
-	CC	22	Teren construit
Total		22	-
B. Date referitoare la construcții			
Cod	Destinație	Suprafața construită la sol (mp)	Mențiuni
CI	Garaj	22	* Garaj- boxa nr. 4 construit în anul 1994 din cărămidă, acoperit cu tablă.
Total		22	-
Suprafața totală măsurată = 22mp Suprafața din act = 22mp			
Executant Hostie Dumitru Confirma executarea măsurătorilor pe teren, corectitudinea întocmirii documentației cadastrale și corespondența acesteia cu realitatea din teren Semnătura și ștampila Data 13.10.2017		Inspector Confirma introducerea imobilului în baza de date integrată și atribuirea numărului cadastral Semnătura și parafa Data.....	
Data 13.10.2017		Ștampila BCPI	

Plan de amplasament și delimitare a imobilului din 31.10.2017

Scara 1: 100

Nr. cadastral	Suprafața măsurată a imobilului (mp)	Adresa imobilului
	22,00	Mun. Botosani, Alea Azurului - garaj poz. 5, Jud. Botosani
Nr. Cartea Funciară	Unitatea Administrativ Teritorială (UAT)	
	BOTOSANI	

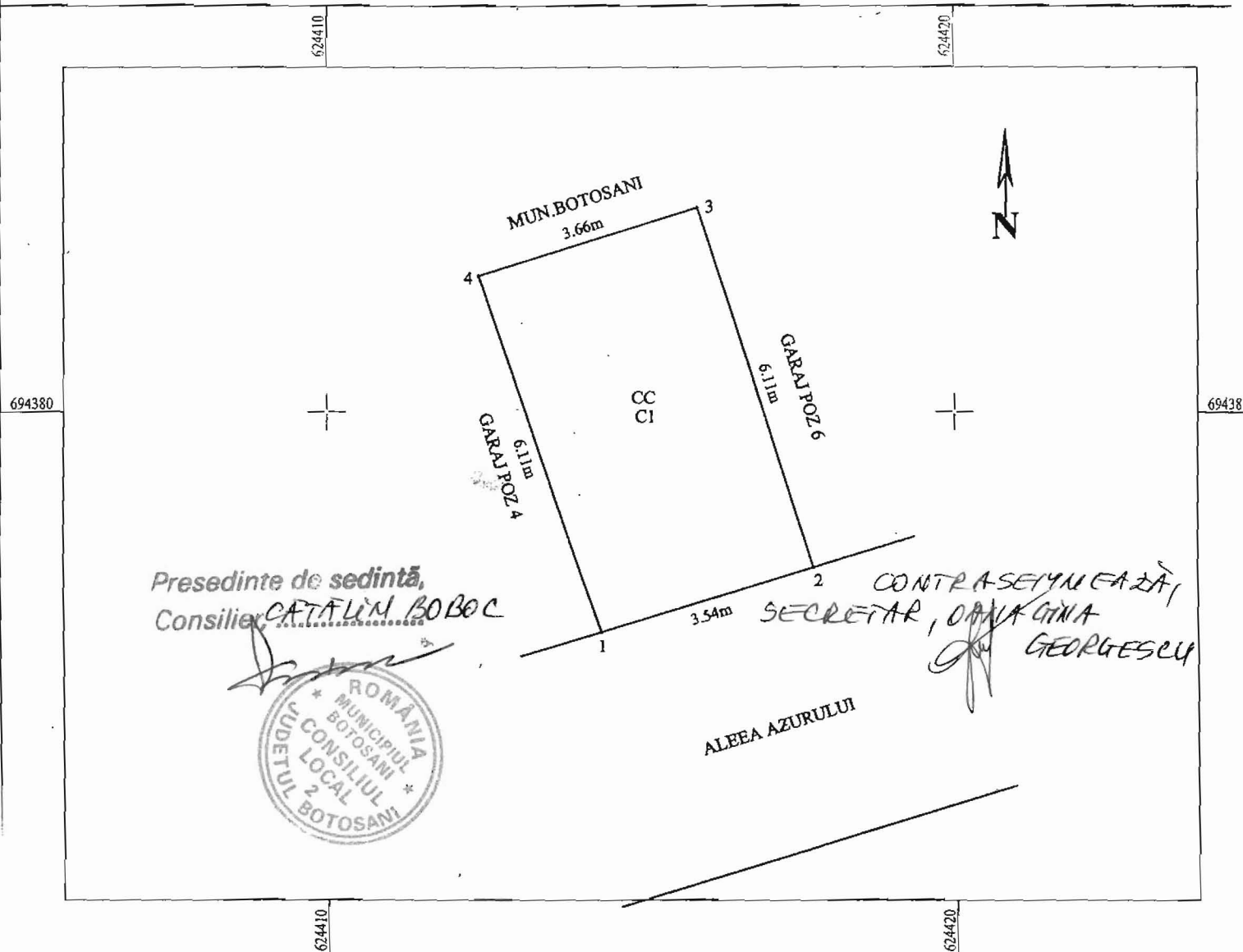

A. Date referitoare la teren

Nr. parcelă	Categorie de folosință	Suprafața (mp)	Mențiuni
	CC	22,00	Teren intravilan Mun. Botosani.
Total		22,00	

B. Date referitoare la construcții

Cod	Destinația	Suprafața construită la sol (mp)	Mențiuni
CI	CA	22,00	Garaj din zidarie de caramida si acoperis tip sarpanta, pozitia 5, construit in anul 1994.
Total		22,00	

Suprafața totală măsurată a imobilului = 22,00 mp

Suprafața din act = 22,00 mp

<p>Executanți SC GENERAL TOPOCAD PROIECT SRL Confirma executarea măsurătorilor la teren de corectitudine a întocmirii documentației cadastrale și corespondența acesteia cu realitatea terenului. Nr. 0793/2016 S.C. GENERAL TOPOCAD PROIECT SRL Botosani</p>	<p>Inspector Confirma introducerea imobilului în baza de date integrată și atribuirea numărului cadastral Semnătura și parafa Data.....</p>
<p>Stampila OCPI CLASA III CATEGORIA B</p>	

Data:

Plan de amplasament și delimitare a imobilului

ΔT/M
31.10.2017

Scara 1 : 200

Nr. cadastral	Suprafața măsurată	Adresa imobilului
	30 mp	Strada Primaverii, Mun. Botosani
Nr. Cartea Funciară	Unitatea Administrativ Teritorială (UAT)	
	BOTOSANI	

102

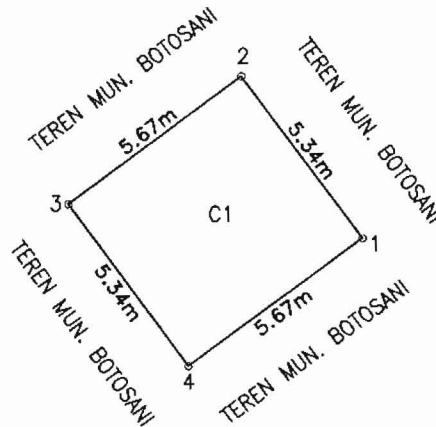

103

Presedinte de sedintă,
Consilier, CĂTĂLIN BOBOC

CONTRASEMNEAZĂ,
SECRETAR, DANA GINA GEORGESCU



A. Date referitoare la teren

Nr. parcela	Categoria de folosință	Suprafața (mp)	Mențiuni
-	CC	30	Teren construit
Total		30	-

B. Date referitoare la construcții

Cod	Destinație	Suprafața construită la sol (mp)	Mențiuni
C1	Garaj	30	Boxa garaj construit in anul 2007 din tabla, acoperit cu tabla
Total		30	-

Suprafața totală măsurată = 30mp

Suprafața din act = 30mp

<p>Executant Hostiuc Dumitru</p> <p>Confirm executarea măsurătorilor la teren, corectitudinea întocmirii documentației cadastrale și corespondența acestora cu realitatea din teren</p> <p>Semnătura și ștampila</p> <p>Data 13.10.2017</p>	<p>Inspector</p> <p>Confirm introducerea imobilului în baza de date integrată și atribuirea numărului cadastral</p> <p>Semnătura și parafa</p> <p>Data.....</p> <p>Ștampila BCPI</p>
--	---



DN 31/10/2017

● LOTIZARE PC. 106/31 + PC. 106/30
S. = 5505,50 mp.



Președinte de ședință,
Consilier, PĂTRILĂ BOBOC

PLATFORMA ÎNTOARCERE
(FUNDAȚURĂ)
CONTRASEMNEAȚĂ
SECRETAR,
OTNA LINA GEORGESCU

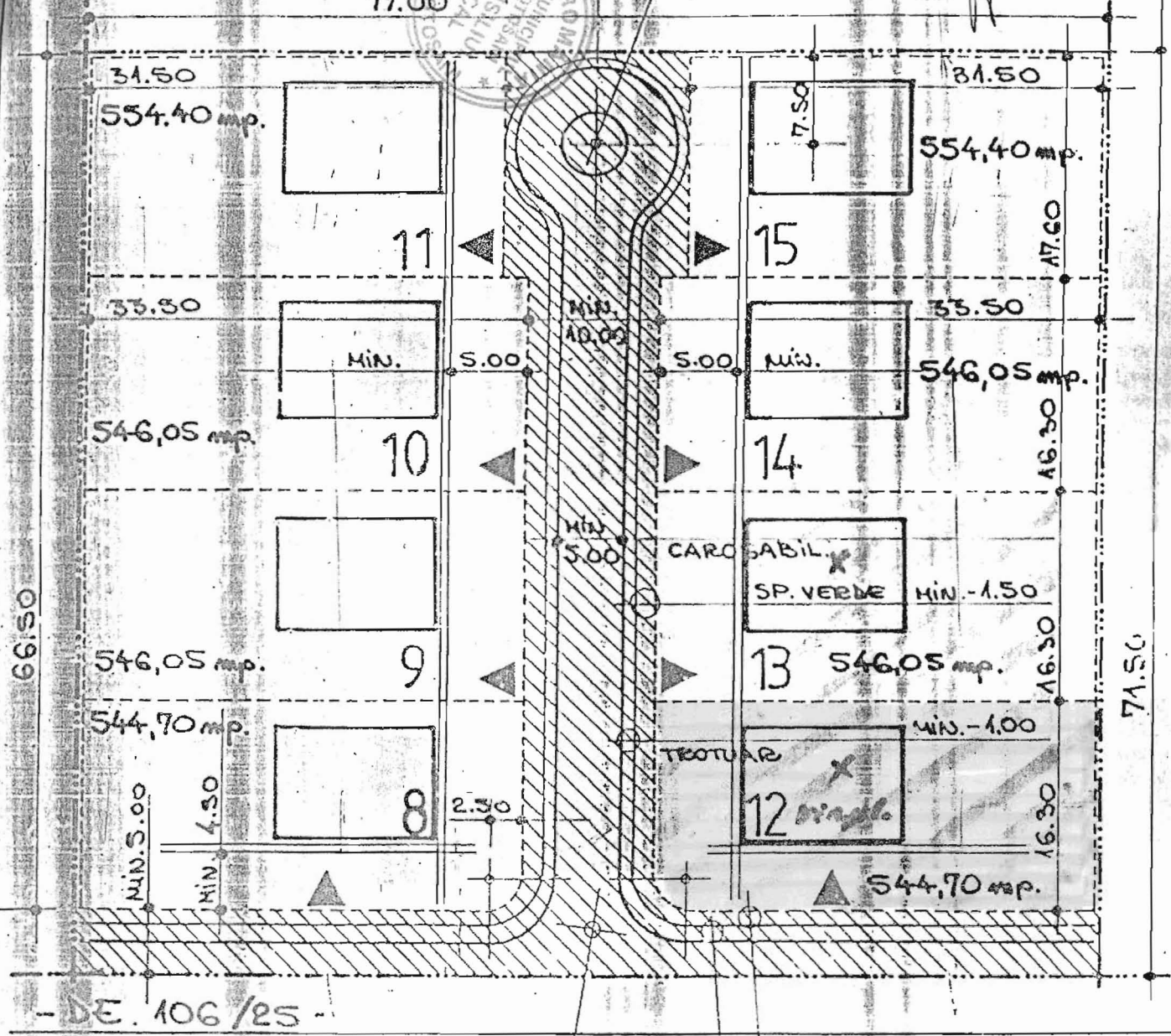
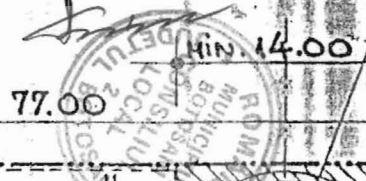

66.50

71.50

TERENU REZERVAT PT. AMENAJARE ACCES
ANEXA NR. 2 - H.C.L. NR. 131 / 2004.
SP. VERDE - MIN. 1.00 m.
TROTUAR - MIN. 1.50 m.

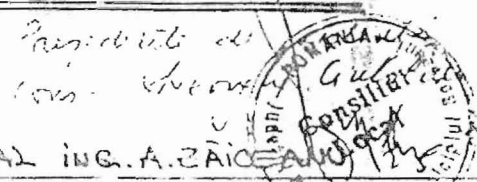

APROBAT - DIR. GENERAL ING. A. ZAIȚĂ
BENEFICIAR - CONSILIUL LOCAL AL MUNICIPIULUI BOTOSANI
PROIECTANT - PRIMĂRIA MUNICIPIULUI BOTOSANI - COMPLETU M. N. D. I.
LOTIZARE 1 PC. 106/31 + PC. 106/30
- DE. 106/25 - BOTOSANI
REZERVAT - ING. A. CHIUȚĂ
PROIECTANT - ING. D. SANDU
Mai 2004 PC. 106/30

31.10.2017

● LOTIZARE PC.-106/31 + PC.106/30
S. = 5505,50 mp.

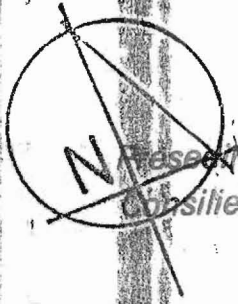

Președinte de sedință,
Consilier, CĂTĂLIN BOBOC



PLATFORMA ÎNTOARȘIRE
(FUNDATURĂ)
CONTRASEMNEAZĂ,
SECRETAR,
OMNA GINA GEORGESCU

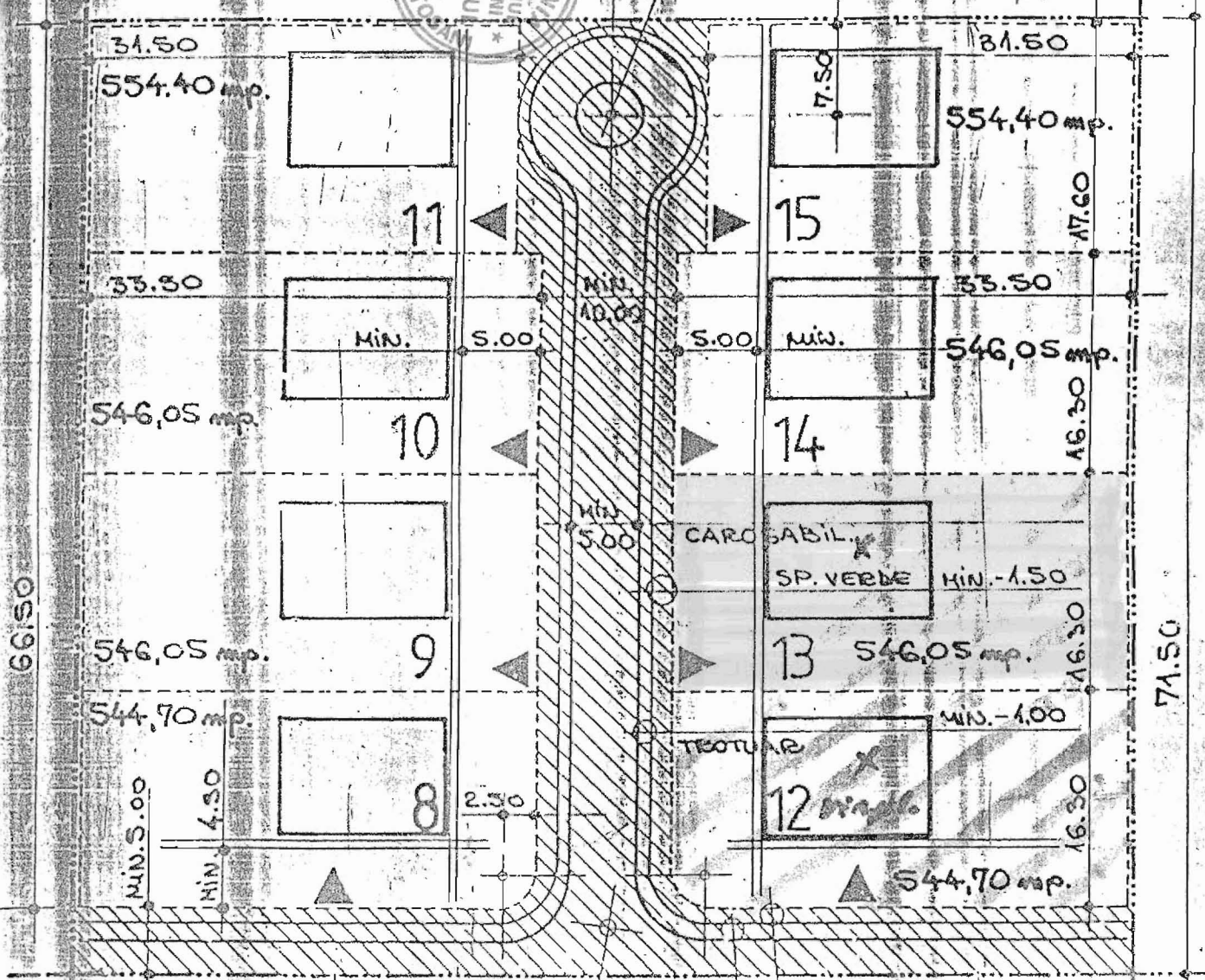

66.50

71.50

- DE. 106/25 -

TEREN REZERVAT PT.
AMENAJARE ACCES

SP. VERDE - MIN. 1.00 m.

TROTUAR - MIN. 1.50 m.

ANEXA NR. 2 - H.C.L. NR. 131 / 2001.

Președintele de
Sedință
Cătălin Boboc



Secretar
Gina Georgescu

APROBAT - DIR. GENERAL ING. A. ZĂICEANU

RECEPUTĂ DE CONSILIUL LOCAL AL MUNICIPIULUI BOTOSANI

PROIECTANT - PRIMĂRIA MUNICIPIULUI BOTOSANI - COMPLETUIM. 100%

1 - DE. 106/25 - L. BOBOC

REZERVAT - I.G. A. CĂTĂLIN BOBOC

PPRIORITAT - ANEXA NR. 2 - H.C.L. NR. 131 / 2001 PC. 106/30

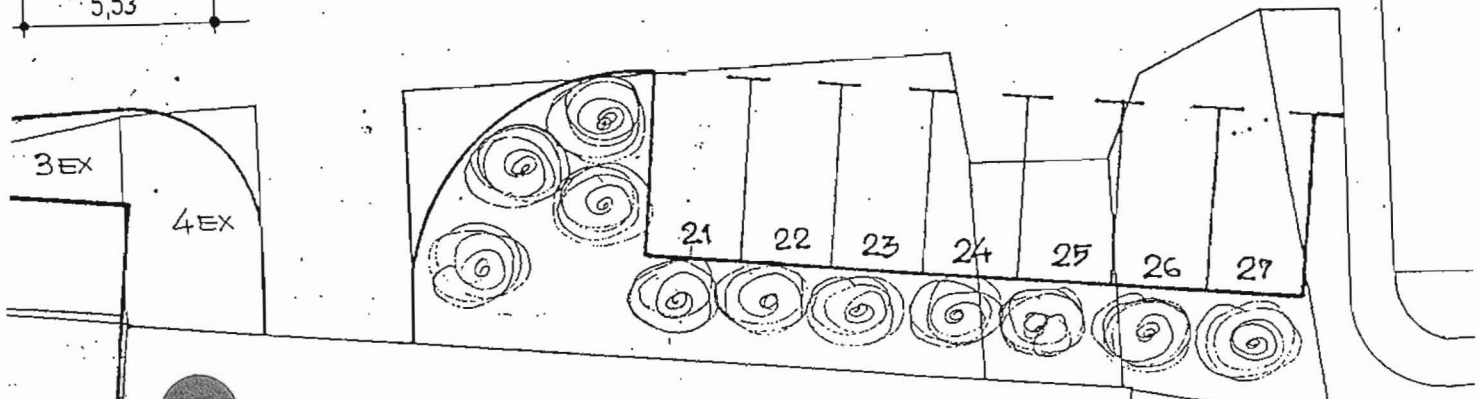
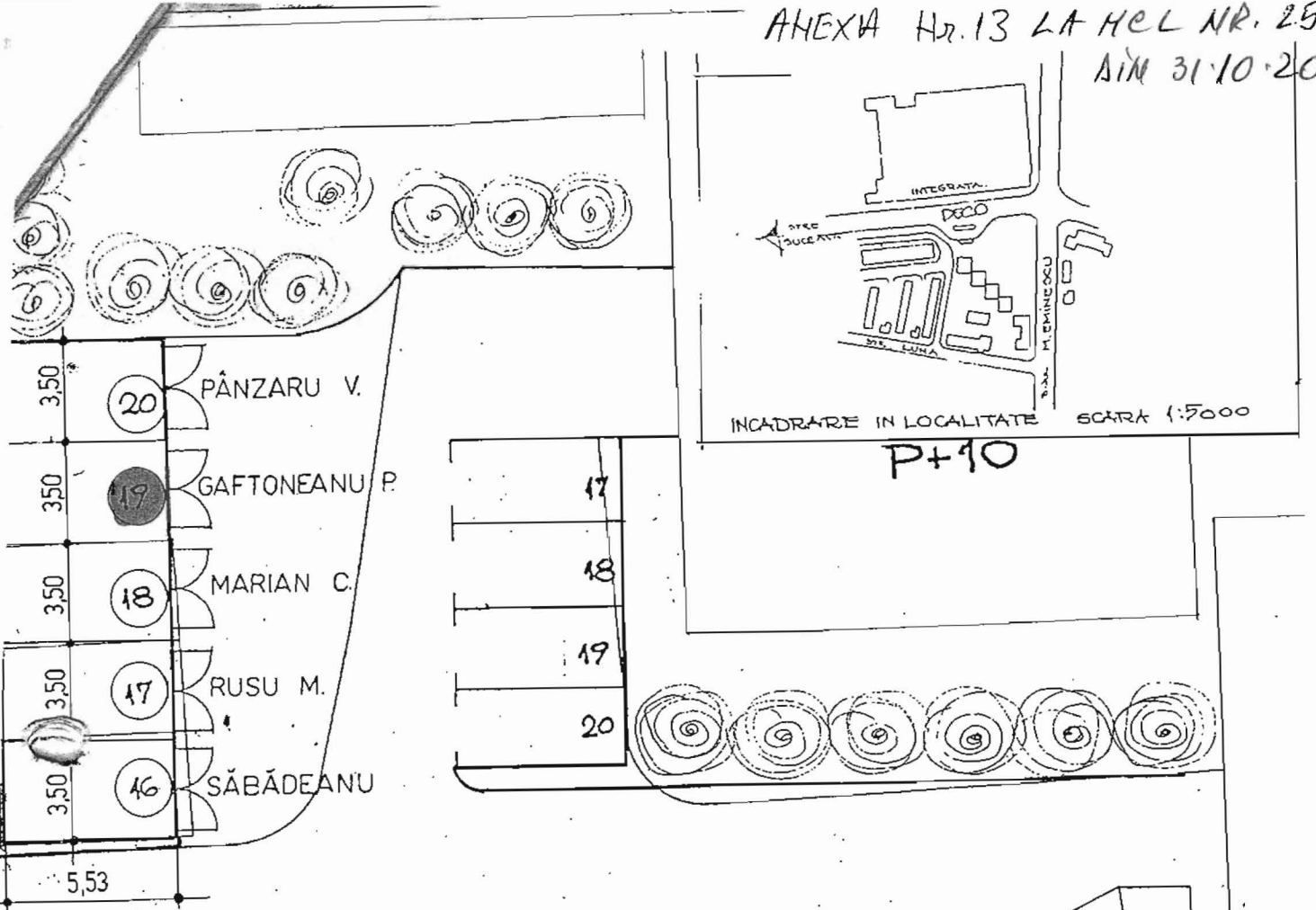

19 GAFTONEANU P
 S = 19,36 mp.

GARAJE METALICE

Presedinte de sedinta,
 Consilier, **CATALINA BOBOC**

CONTRASEMNAREA
 SECRETAR, **DANA VINA GEORGESCU**



DIRECTOR : ING. **RERAN**
 SEF PROIECT : CARH. **L. CIOBANU**

NORD PROIECT S.A.		BENEF: PRIMARIA MUN. BOTOSANI 111/92	
DESENAT: TEH.D. CIUBOTARIU		PROIECT: PUD. INCINTA BUCEVEI 9 PUD.	
SCARA		REGLEMENTARI PIAN URBANISTIC.	

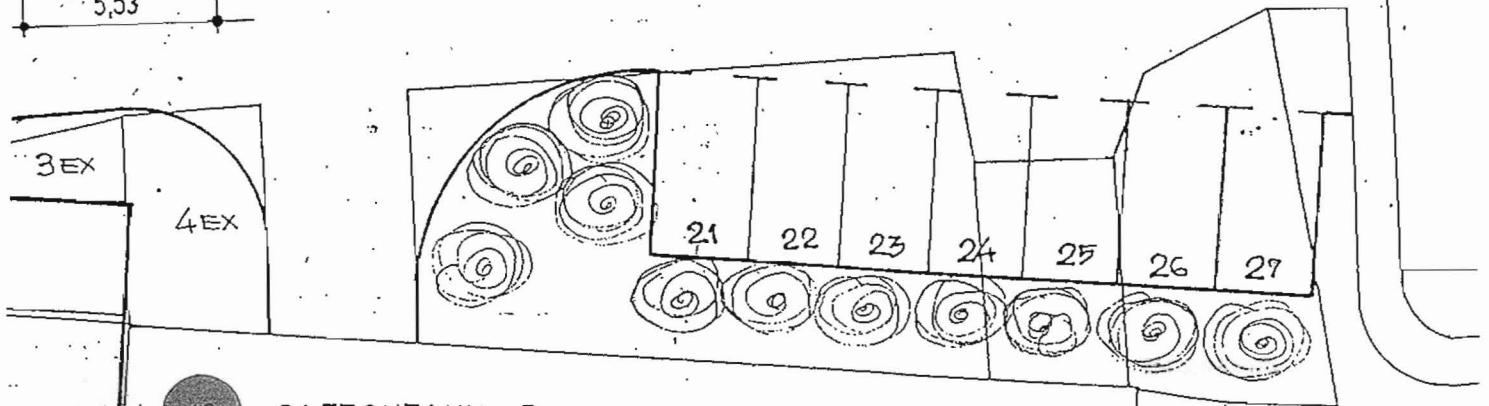
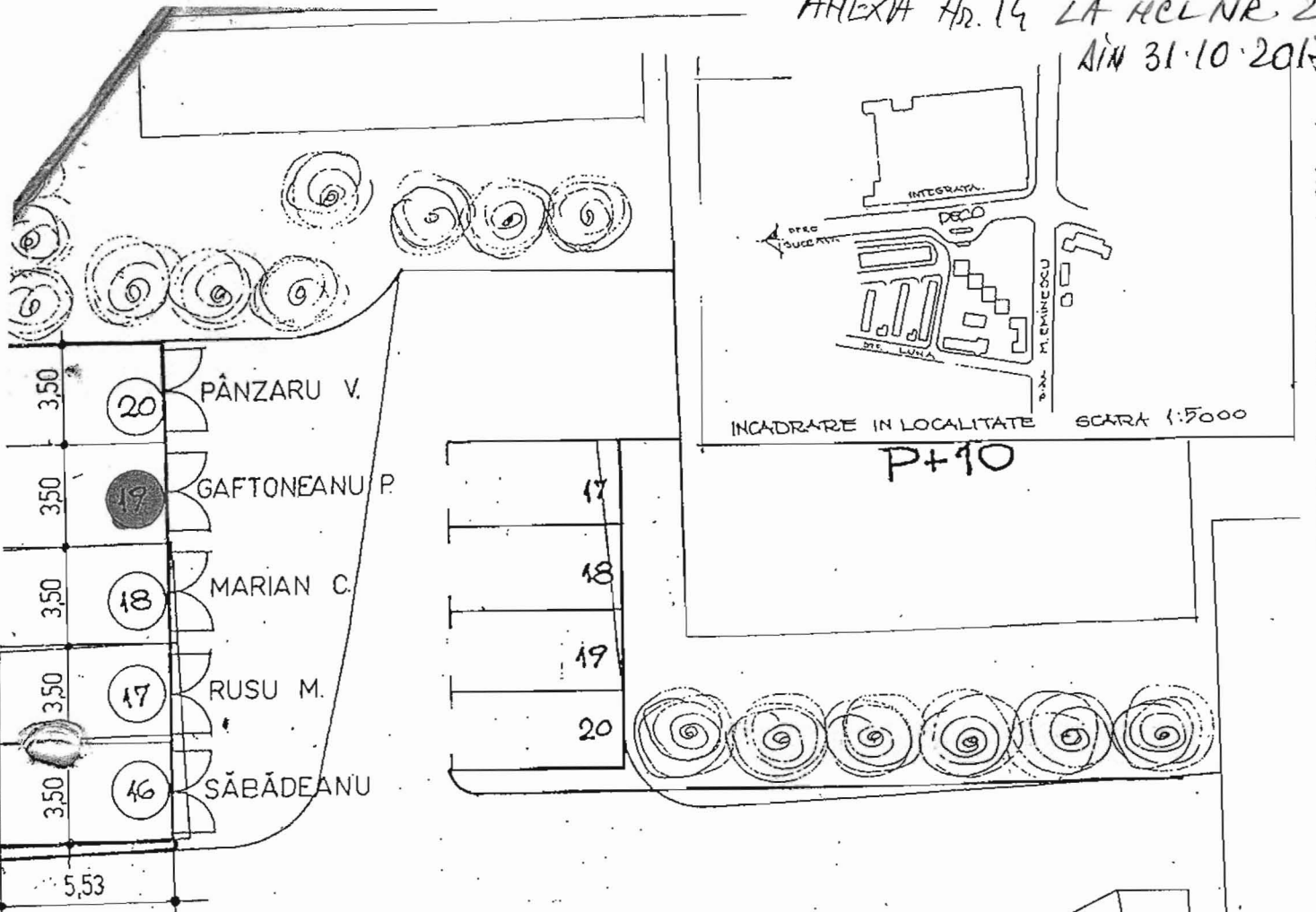

19 GAFTONEANU P.

S = 19,36 mp.

GARAJE METALICE

Presedinte de sedinta,
 Consilier, *CIUBOTARIU BOBOC*

CONTRASEMNEAZA
 SECRETAR, *DIANA GEORGHESCU*



DIRECTOR ING. *RERAN*

NORD PROIECT S.A.		BENEF: PRIMARIA MUN. BOTOSANI 144/92	
DESENAT <i>CIUBOTARIU</i>		PROIECT: PUD. INCINTA SUCEVEI 9	
SCARA		REGLEMENTARI PIAN URBANISTIC.	

P+4
15ap

spatiu verde

ANEXA H. nr. 15 LA
HCL NR. 257
DIN 31.10.2017

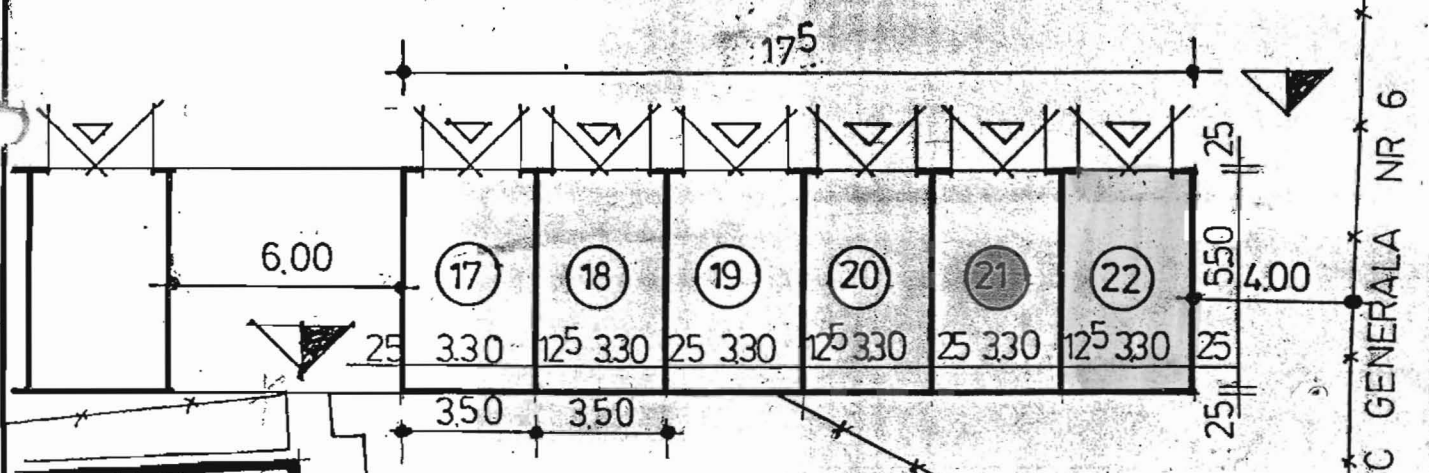

PROPRIETAR. GROZA MIHAI

①	SANDU IOAN.	poz. 17	21,60 mp
②	PANTIRU IOAN.	poz. 18	21,00 mp
③	LUCA PETRU.	poz. 19	21,00 mp
④	IONESCU GHE.	poz. 20	21,00 mp
⑤	ENASESCU EUGEN	poz. 21	21,00 mp
⑥	DANILIU CORNELIU	poz. 22	21,60 mp

Presedinte de sedinta,
Consilier, *CATANAL BABOC*

CONTRASEMNEAZA
SECRETAR *DANA GINA GEORGESCU*

director. ing. R. ERAM
sef proiect arh. L. CIOBANU

S.C. NORD PROIECT S.A.
BOTOSANI

proiect: GARAJE „ALEEA SCOLII” 144
beneficiar: CONFORM TABELULUI 1992

desenat	teh M Constantinescu	sc	PLAN DE SITUATIE
proiectat	arh L Ciobanu	1:200	
verificat	arh M Tulbure		

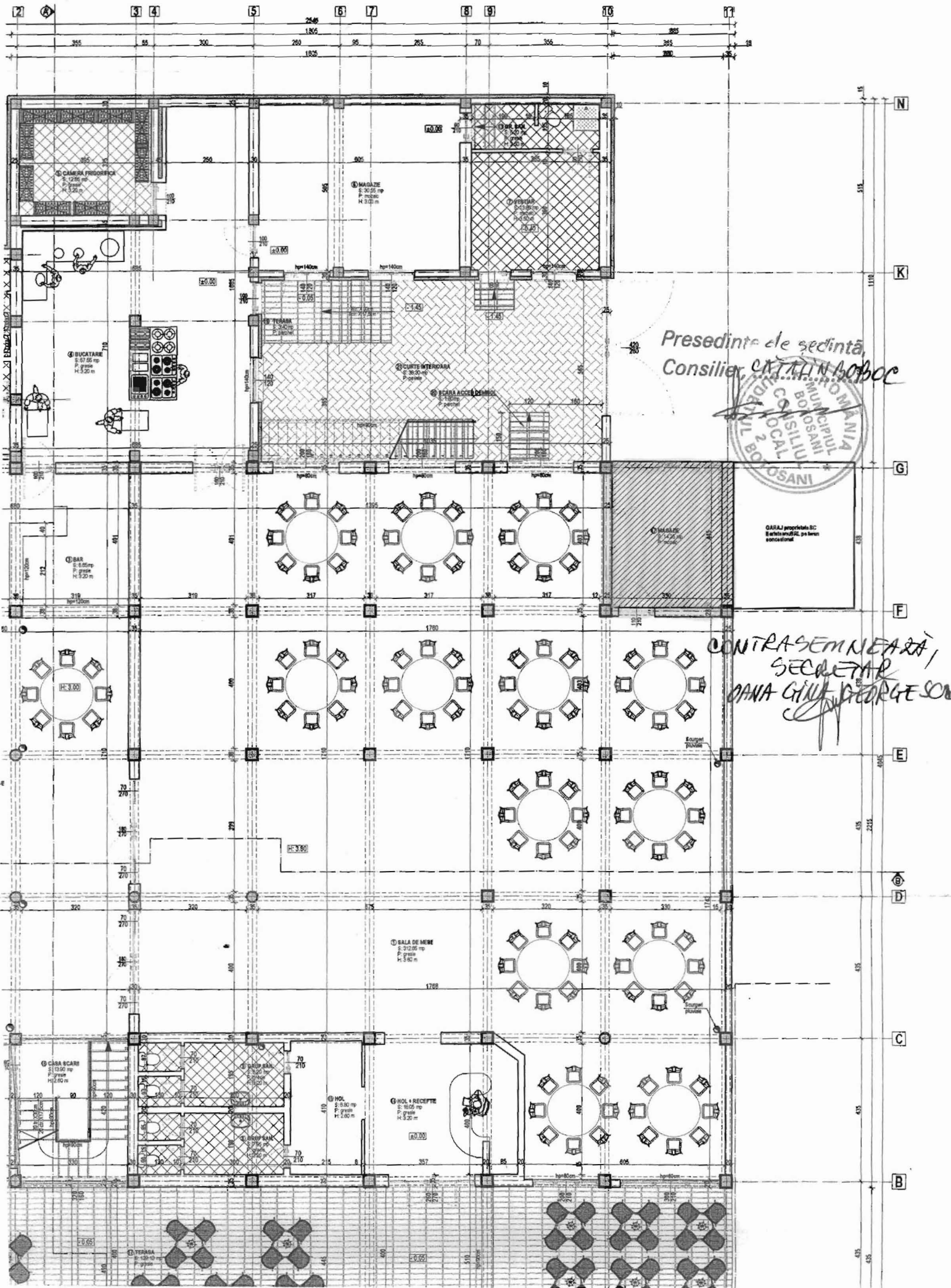

Presedinte de sedinta,
 Consilier, *CATILINA BOBOC*



CONTRASEMNEAZA,
 SECRETAR,
DANA GIULIA GEORGE SON

ANEXA No. 17 LA
HCL NR. 257
DIN 31.10.2017

P+4
15ap

spatiu verde

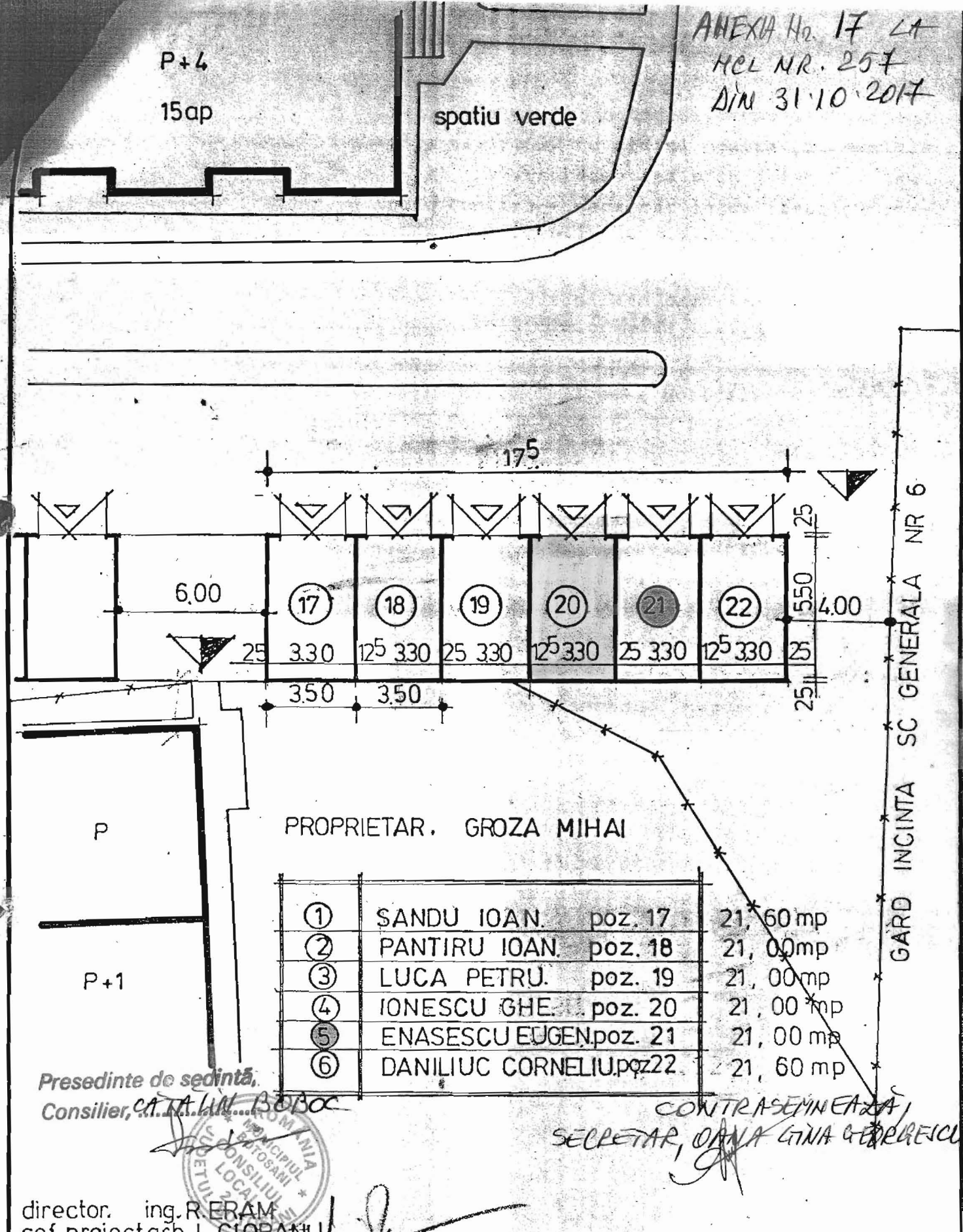

PROPRIETAR. GROZA MIHAI

①	SANDU IOAN.	poz. 17	21,60 mp
②	PANTIRU IOAN.	poz. 18	21,00 mp
③	LUCA PETRU.	poz. 19	21,00 mp
④	IONESCU GHE.	poz. 20	21,00 mp
⑤	ENASESCU EUGEN.	poz. 21	21,00 mp
⑥	DANILIU CORNELIU.	poz. 22	21,60 mp

Presedinte de sedinta,
Consilier, *CATALIN BOBOC*

CONTRASEMNEAZA,
SECRETAR, *IANA LINA GEBRESCU*

director. ing. R. ERAM
sef proiect arh. L. CIOBANU



S.C. NORD PROIECT S.A.		proiect: GARAJE, ALEEA SCOLII	144
BOTOSANI		beneficiar: COM. GR. TABELA	1000
desenat	teh M Constantinescu	sc	PLAN DE SITUATIE
proiectat	arh L Ciobanu	1:200	
verificat	arh M Tulbure		

ANEXA NR. 18 LA
HCL NR. 257
DIN 31.10.2017

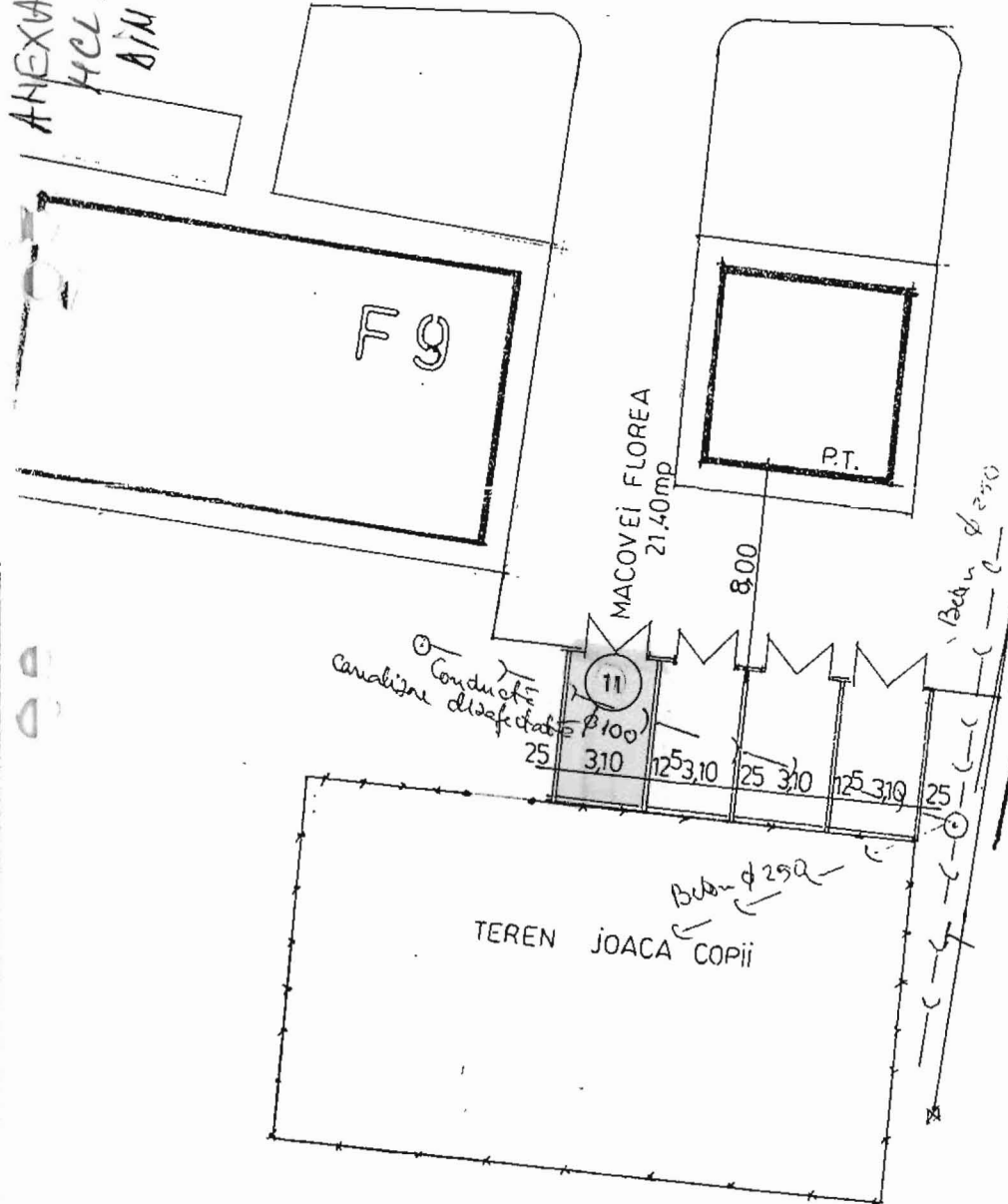

14C
Presedinte de sedinta,
Consilier, **CIT. T. L. N. BOBOC**



Amplasamentul nu
afecteaza rețeaua apu-
-canal.
28.01.1994
Ing. ERIC POMPUȘ
DIRECTOR, ing. ERIC POMPUȘ

CONTRASEMNEA SA
SECRETAR, OMIA GINA GEORGESCU

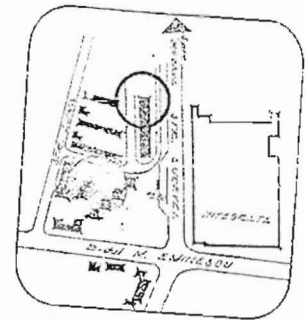

INCADRARE IN MUNICIPIU
Scara, 1:5000
Amplasamentul nu intersecteaza
rețeaua de termoficare.
14.01.1994
Ing. ERIC POMPUȘ
chef. dr.

ȘEF PROIECT, Arh. TULBURE MIHAI

SOCIETATEA COMERCIALĂ NORDPROIECT S.A. BOTOȘANI		beneficiar, PRIMĂRIA MUNICIPIU BOTOȘANI	pr. nr. 144/ '92
desenat proiectat verificat		teh. MOCANU M. arh. CIOBANU L. arh. TULBURE M.	scara, 1:200 1993
		proiect, DIMENSIONARE FUNCTIONALĂ	PLAN DE SITUAȚIE ALVEOLA SUCEVEI 5, planșa 2-2

ANEXA Nr. 19
LA HCL NR. 257 DIN 31.10.2017

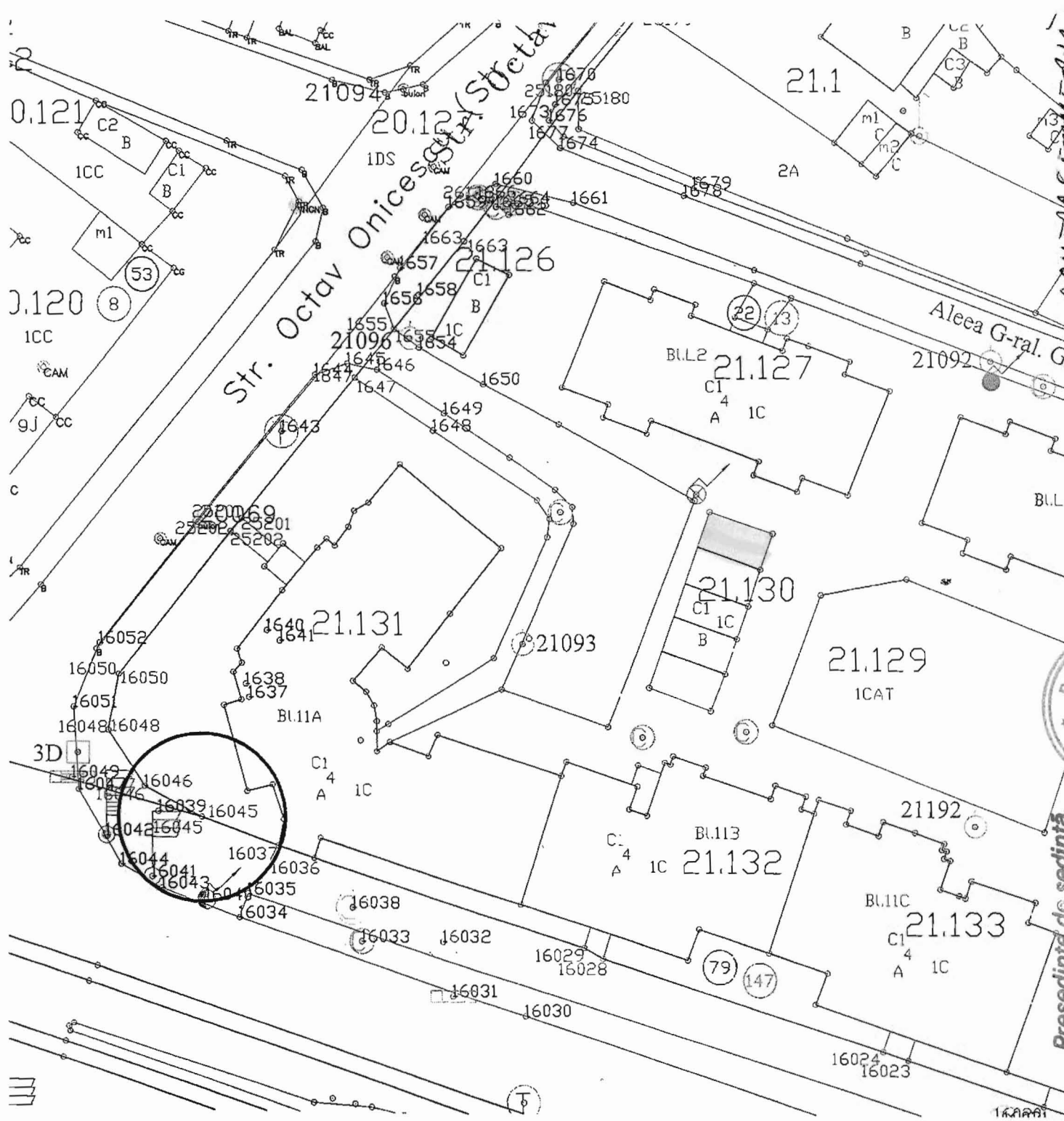

CONTRA SEMNAREA
SECRETAR, OANA GIU-GEORGESCU



Presedinta de sedinta,
Consilier, CATALINA BOBOC

MAHEXIA Nr. 20 LA MCL 257
 Data 31.10.2017

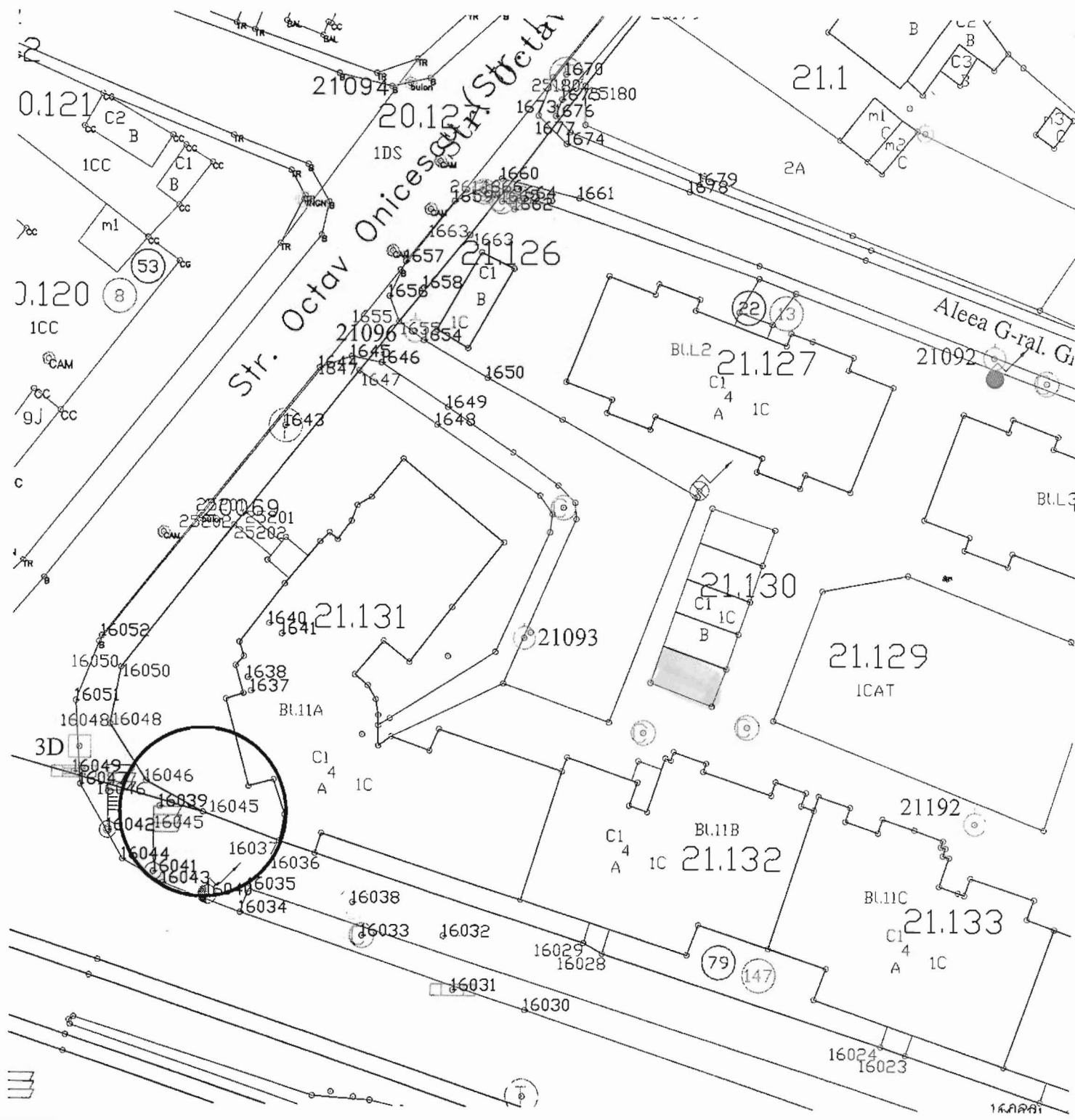

CONTRASEMNEAZA
 SECRETAR, OANA GINA GEORGEICU

Presedinte de sedinta,
 Consilier, OTAKA L. M. BOBOC



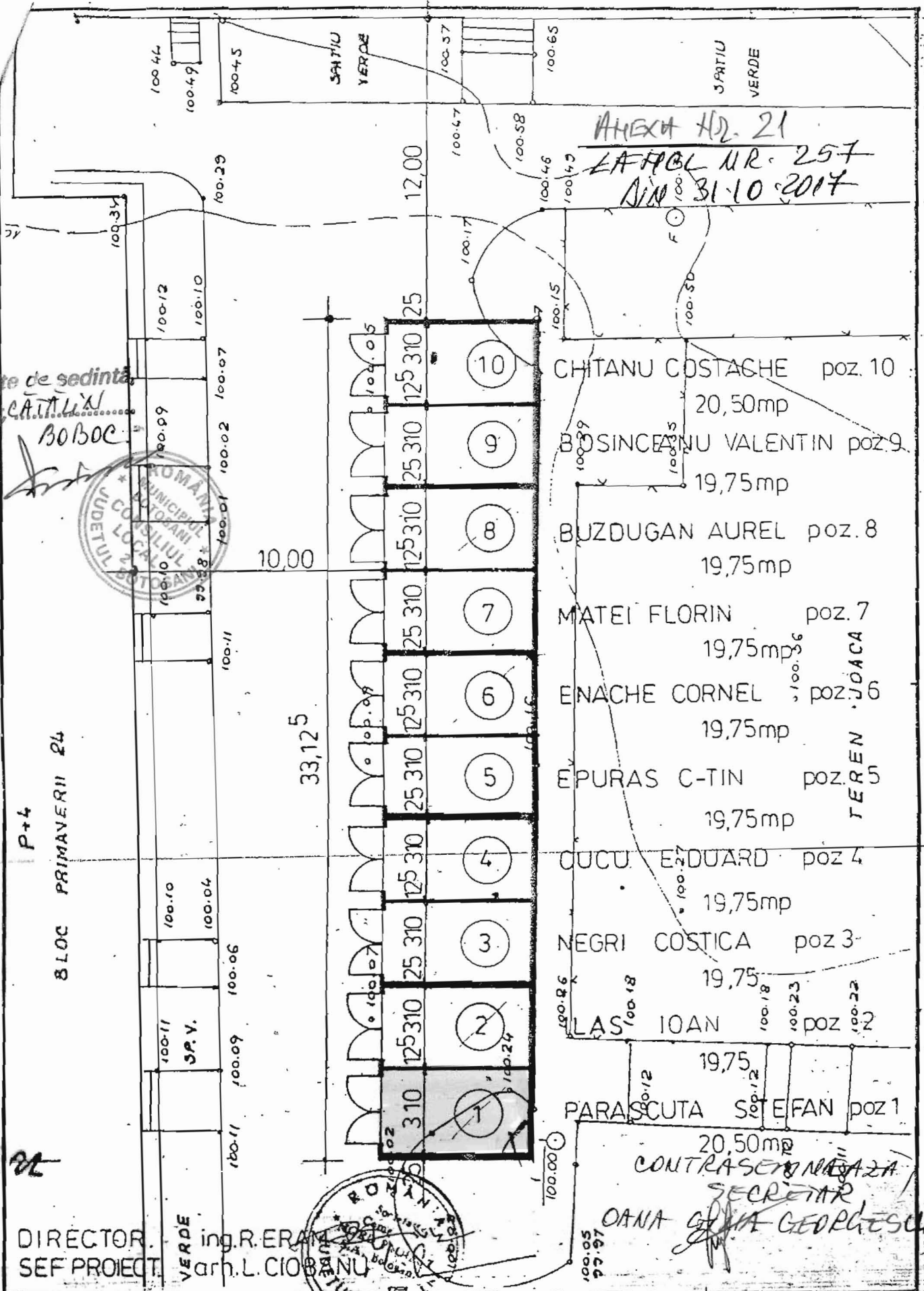

ANEXA HD. 21
 LA PBL NR. 257
 DIN 31.10.2017

Presedinte de sedinta
 Consiliu LOCAL
 BOBOC

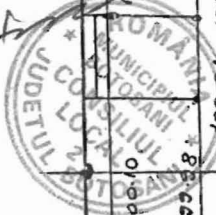

P+4
 BLOC PRIMAVERII 24

DIRECTOR ing. R. ERAN
 SEF PROIECT arh. L. CIOBANU

CONTRASEMNATA
 SECRETAR
 OANA GEORGHESCU

S.C. NORD PROIECT S.A. BOTOSANI		proiect: GARAJE, Primaverii 24-25 ZONA "B" BOTOSANI	
desenat	sc.		
proiectat	1:200	● PLAN DE SITUATIE	
verificat			

Nr. 22
 ALEXA Nr. 257
 FEL NR. 10.204
 Din 31.10.2014

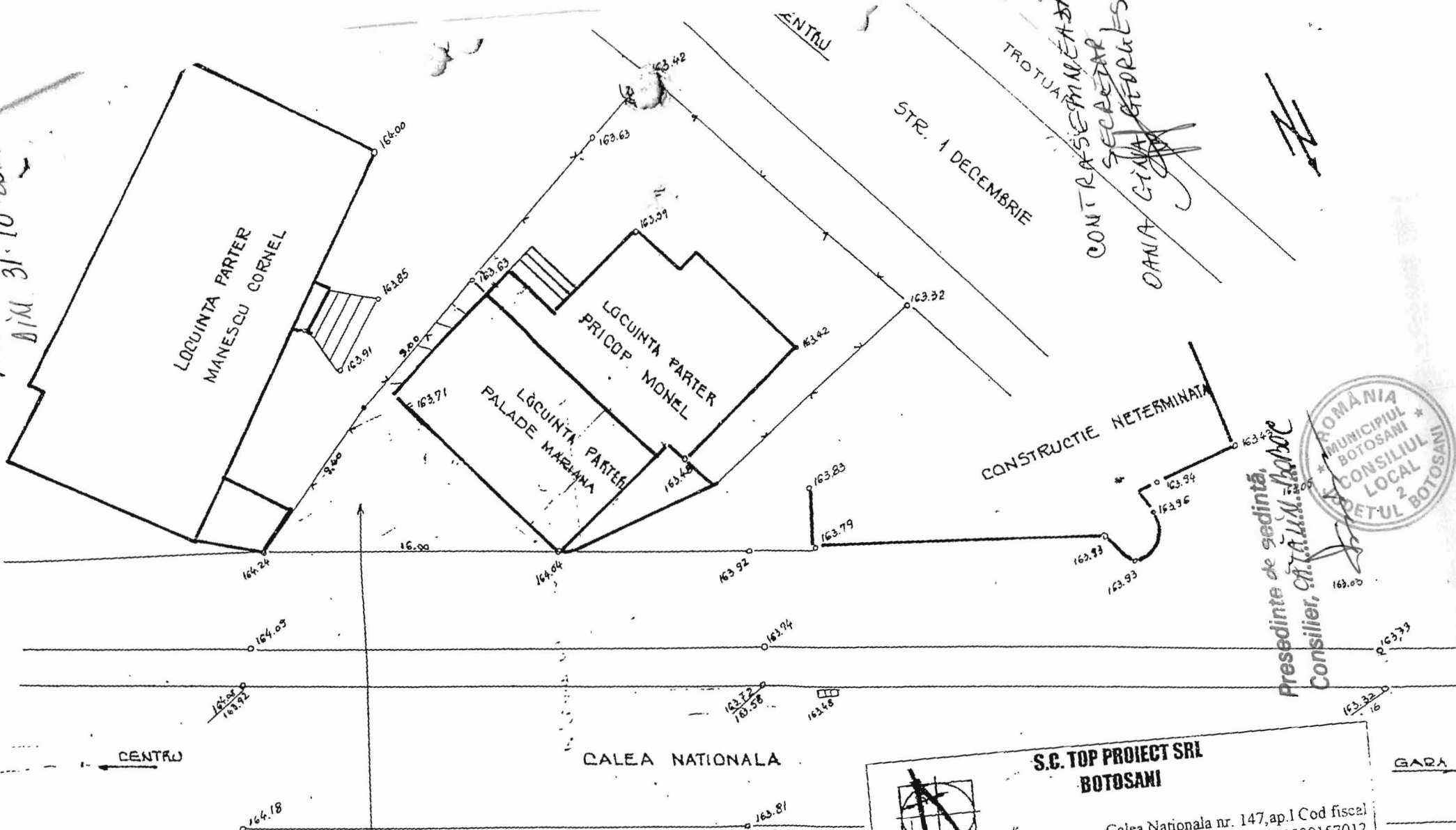

CONTRASĂMĂNĂ
 SECRETAR
 DANIA GIANG GEORGHESCU



Presedinte de sedinta,
 Consilier, *A. M. B. Babac*

S.C. TOP PROIECT SRL
BOTOSANI
 Calea Nationala nr. 147, ap.1 Cod fiscal 6798131
 Cont 251101107070000157012
 Beneficiar: **PALADE MARIANA**
 Proiect: **PLAN DE-SITUATIE TOPOGRAFIC**-scara 1:200
 amplasament mun. Botosani, Calea Nationala nr. 147
 Director: Males Maria
 Proiectat: Males Gelu *Males* plan de referinta M. Neagra

TEREN PROPUS PT. INCHIRIERE S=78 mp

P+4
15ap

spatiu verde

PLAN AMPLASAMENT
Sc. 1:200

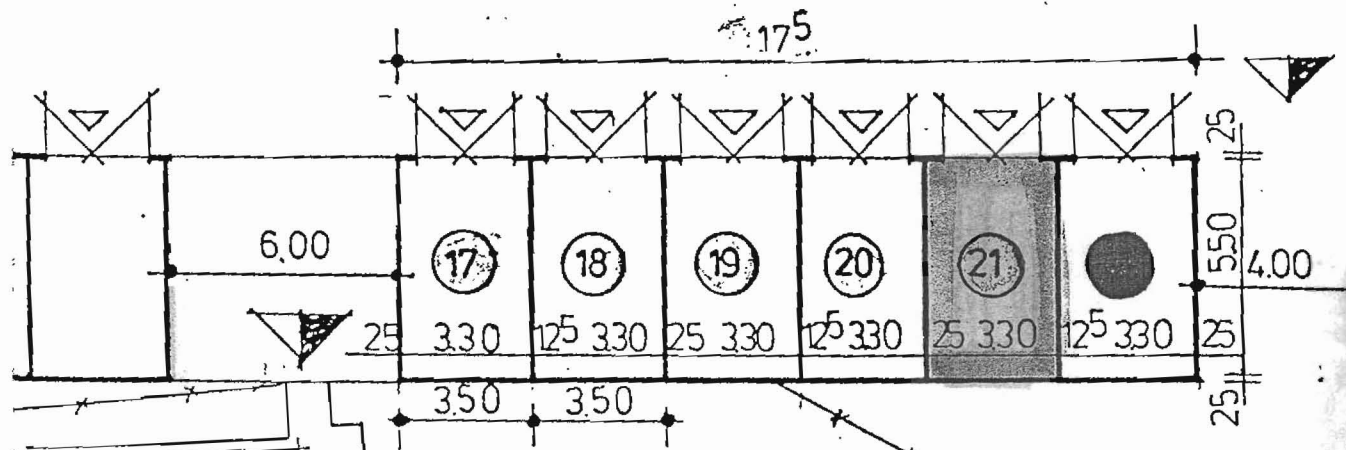

PROPRIETAR. GROZA MIHAI

①	SANDU IOAN.	poz. 17	21, 60 mp
②	PANTIRU IOAN.	poz. 18	21, 00 mp
③	LUCA PETRU.	poz. 19	21, 00 mp
④	IONESCU GHE.	poz. 20	21, 00 mp
⑤	ENASESCU EUGEN.	poz. 21	21, 00 mp
●	DANILIUC CORNELIU.	poz. 22	21, 60 mp

Presedinte de sedinta,
Consilier, *CA. RĂZVAN BOBOC*



CONTRASEMNEAZĂ
SECRETAR
DANA CIINA GEORGESCU



GARD INCINTA SC. CENTRALA

AMEXIA Hd. 24 CA
 HCL NR. 257
 Din 31.10.2017

ALINEAMENT
 BORDURA

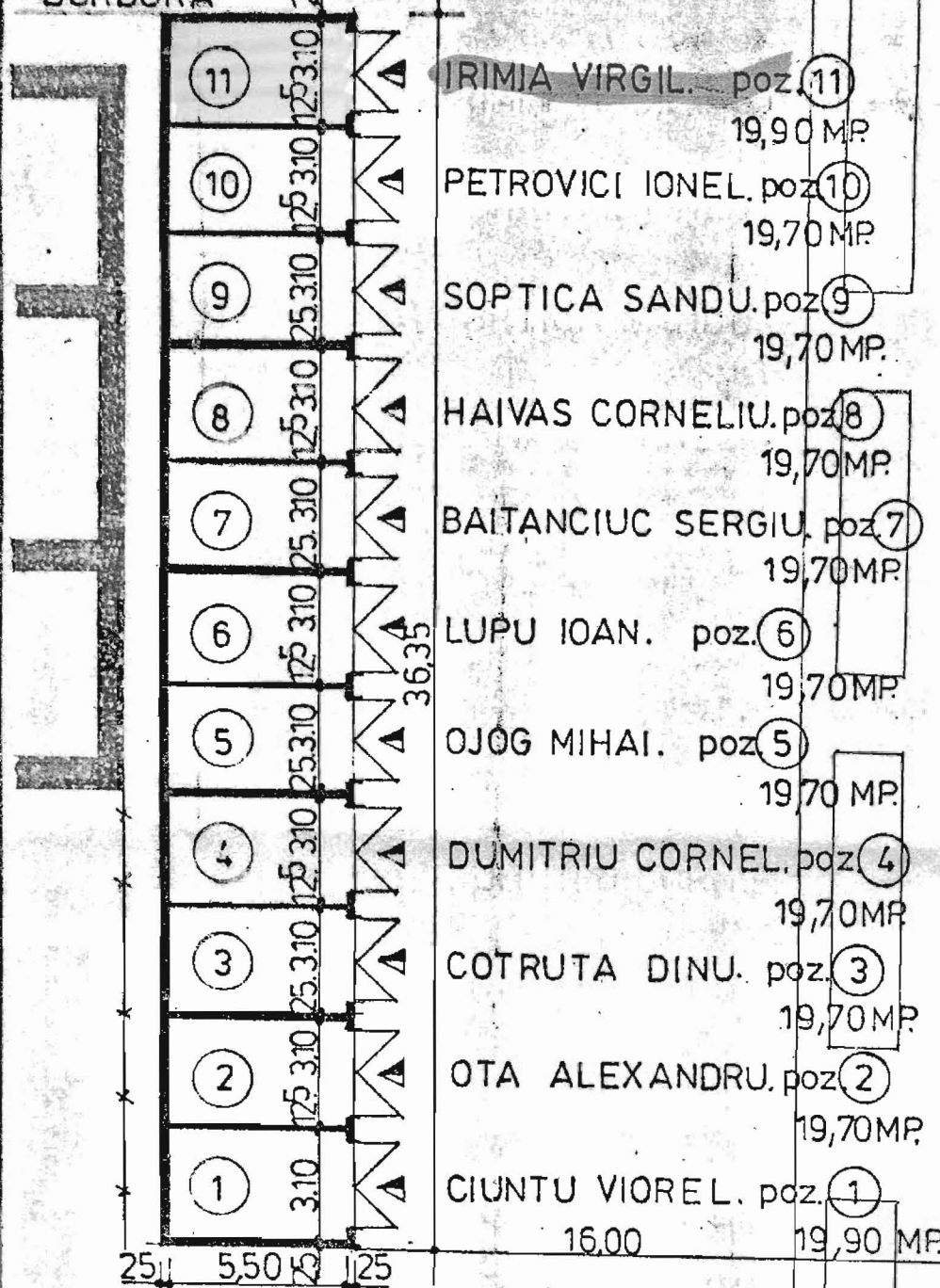

P+4
16ap

P+4
16ap

P+4
16ap

Presedinte de sedinta,
 Consilier, CATALIN BOBOC

CONTRASEMNEASA
 SECRETAR, ANA GINA GEORGESCU



DIRECTOR: ing. R. ERAM *R. ERAM* SEF PROIECT. arh. L. CIOBANU *L. CIOBANU*

S.C. NORD PROIECT S.A. BOTOSANI proiect: GARAJE, Primăverii 23 beneficiar: CONFORM TABELULUI

desenat	tehn. M. Constantinescu <i>M. Constantinescu</i>	SC.	PLAN DE SITUATIE
proiectat	arh. M. Tulbure	1:200	
verificat			

144/A
1992

LEGENDA

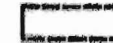

LIMITA ZONA STUDIATA

COEFICIENTI CALCULATI PENTRU SUPRAFATA DE 241.00mp



LIMITA DE PROPRIETATE = 211.00 mp.

PRIPRIETATE S.C. WIN PROD INVEST S.R.L.



CONSTRUCTII = 148.16 mp.

8 Apartamente (2x2 Cam./nivel) + 2 Spatii comerciale(parter)

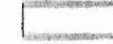

ACCESSE, ALEI, TROTUARE = 42.35 mp.

Trepte acces spatii locuinte 31,80 mp



CAROSABIL PARCARI = 50.49 mp.

Pe teren proprietate 20.49 mp



SPATII VERZI



accese principale



concesiune parcare existenta 4 locuri



concesiune construire parcare = 30.00mp.

nu se vor executa imprejuririle ale parcelei

B.T. = 241.00 mp; S.C. = 179.96 mp; S.D.C. = 670.68 mp

P = 179.96mp; E1= 163.54; E2= 163.54mp; M = 163.54mp

P.O.T. = 74.67%

C.U.T. = 2.782

BILANT TERITORIAL

C.A. PARCELA	EXISTENT		PROPUS	
	211.00	100.00 %	241.00	100.00 %
A. CONSTRUCTII	179.96	85.28 %	179.96	74.67 %
B. CAROSABIL PARCARI	20.49	9.71 %	50.49	20.95 %
C. ALEI TROTUARE	10.55	5.01 %	10.55	4.38 %
D. SPATII VERZI	0.00	0.00 %	0.00	0.00 %

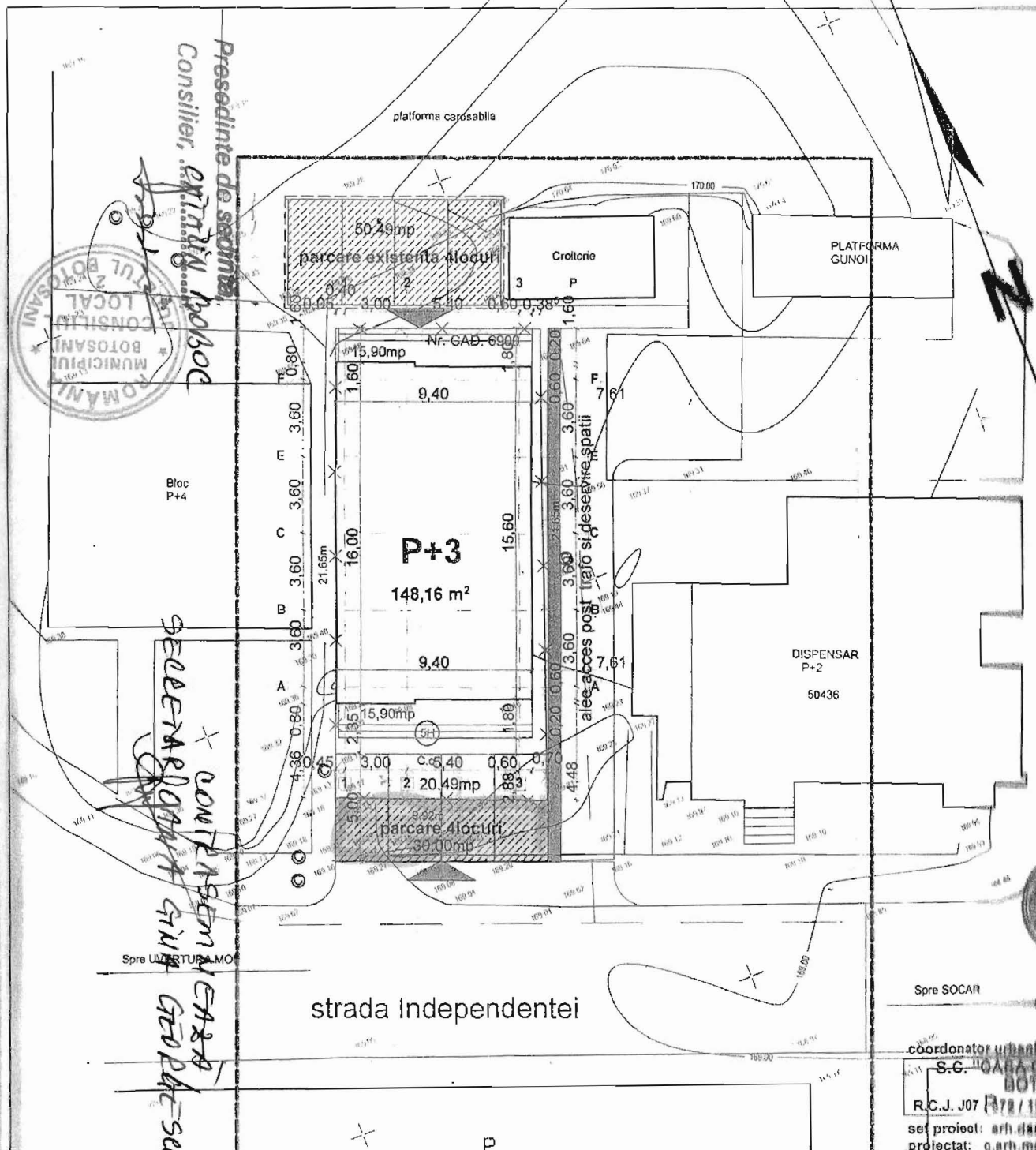

Presedinte de sedinta
Consilier, *Artinutiu Nicolae*

SECRETAR GENERAL
GABRIELA STAN
COORDONATOR
Spre URBANISMI
Spre SOCAR

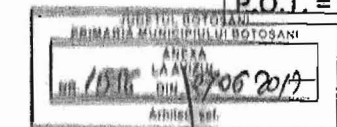

ANEXA Hr. 25 LA HEL NR. 257
BN 31-10-2017

coordonator urbanism: *Artinutiu Nicolae*
 S.C. "CASA CURCUC" S.R.L. BOTOSANI
 R.C.J. J07 1372 / 1018 - TEL. 0744. 007090
 se proiect: arh. dan o. botes
 proiectat: carh. marcel b. botes
 beneficiarii: S.C. WIN PROD INVEST S.R.L.
 proiect: "SPATII COMERCIALE SI LOCUINTE P+3"
 Strada Independentei nr.5H - Botosani
 faza: P.U.D.
 REGLEMENTARI URBANISTICE