

ROMÂNIA
JUDEȚUL BOTOȘANI
MUNICIPIUL BOTOȘANI
CONSILIUL LOCAL

HOTĂRÂRE
privind aprobarea organigramei și statului de funcții ale Filarmonicii de Stat Botoșani

CONSILIUL LOCAL AL MUNICIPIULUI BOTOȘANI

analizând propunerile domnului Primar Cătălin Mugurel Flutur cu privire la aprobarea organigramei și statului de funcții pentru Filarmonica de Stat Botoșani,

văzând raportul de specialitate al Serviciului Resurse Umane nr. 27077/2017 și raportul de avizare al Comisiei de specialitate a Consiliului local,

în baza dispozițiilor art. 36, alin. (3) lit. b) din Legea administrației publice locale nr. 215/2001, republicată,

în temeiul art. 45 alin. (2) din Legea administrației publice locale nr. 215/2001, republicată în Monitorul Oficial al României, Partea I, nr. 123 din 20 februarie 2007, cu modificările și completările ulterioare,

HOTĂRĂȘTE:

Art. 1 Se aprobă organigrama și statul de funcții ale Filarmonicii de Stat Botoșani, conform anexelor nr.1 și 2 la prezenta hotărâre.

Art. 2 La data intrării în vigoare a prezentei hotărâri, anexele nr. 1 și 2 la HCL nr.246 /2016 își încetează valabilitatea.

Art. 3. Primarul Municipiului Botoșani, prin serviciile aparatului de specialitate și Filarmonica de Stat Botoșani vor duce la îndeplinire prevederile prezentei hotărâri.

PREȘEDINTE DE ȘEDINȚĂ,
Consilier, Călin George Bosovici



CONTRASEMNEAZĂ,
Secretar, Oana Gița Georgescu

A handwritten signature in black ink, appearing to read "Oana Gița Georgescu".

Botoșani, 29 noiembrie 2017
Nr. 297

ORGANIGRAMA - FILARMONICA DE STAT BOTOSANI

ANEXA nr.1 la HCL nr.297 din 29.11.2017

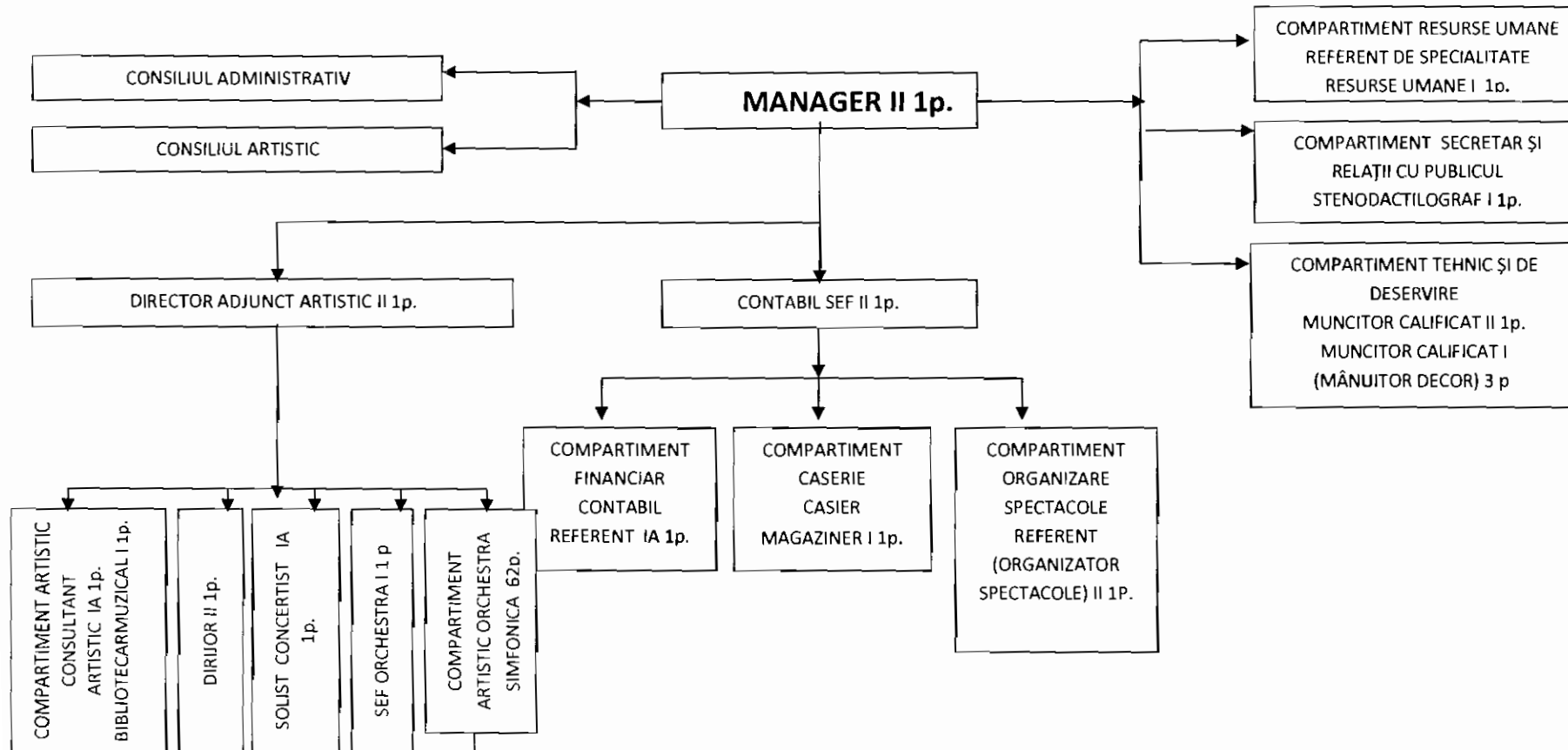

VIOARA a I-a 12p.	VIOARA a II-a 9p.	VIOLA 5p.	VIOLONCEL 5p.	CONTRABAS 4p.	HAR PA 1p.	FLAUT 3p.	OBOI 3p.	CLARINET 3p.	FAGOT 3p.	CORN 4p.	TROMPE TA 3p.	TROM BON 3p.	TU BA 1p.	PERCUTIE 3p.
CONCERT MAESTRU IA 1 p. SEF PARTIDA IA 2 p. ARTIST INSTR. I 6p. ARTIST INSTR. II 2 p. ARTIST INSTR. DEBUTANT 1 p.	SEF PARTIDA IA 1 p. ARTIST INSTR. I 5 p. ARTIST INSTR. II 3 p.	ARTIST INSTR. I 1 p. ARTIST INSTR. II 1 p. ARTIST INSTR. TRPT. PROF. II 3 p.	ARTIST INSTR. IA 1 p. SEF PARTIDA I 1 p. ARTIST INSTR. I 2 p. ARTIST INSTR. II 1 p.	SEF PARTIDA IA 1 p. SEF PARTIDA I 1 p. ARTIST INSTR. I 1 p. ARTIST INSTR. TRPT. PROF. I 1 p.	ARTIST INSTR. II 1 p.	ARTIST INSTR. DEBUTANT 1 p. ARTIST INSTR. I 1 p. ARTIST INSTR. II 1 p.	SEF PARTIDA IA 2 p. SEF PARTIDA I 1 p.	SEF PARTIDA IA 1 p. SEF PARTIDA I 2 p.	SEF PARTIDA IA 2 p. ARTIST INSTR. II 1 p.	SEF PARTIDA IA 2 p. ARTIST INSTR. I 2 p.	SEF PARTIDA IA 1 p. SEF PARTIDA I 1 p. ARTIST INSTR. I 1 p.	SEF PARTIDA IA 1 p. ARTIST INSTR. I 1 p. ARTIST INSTR. II 1 p.	ARTIST INSTR. DEBUTANT 1 p.	SEF PARTIDA I 2 p. SEF PARTIDA IA 1 p.

Președite de ședință,
Consilier, Călin George Bosovici



Contrasemnează
Secretar, Oana Gina Georgescu

CONSILIUL LOCAL BOTOȘANI

STATUL DE FUNCTII AL FILARMONICII DE STAT BOTOSANI

Anexa IV: CULTURA: I.Salarii de baza pentru functiile de specialitate din unitatile muzicale

A.Functii de conducere

Nr. Crt	FUNCTIA	NIVELUL STUDIILOR	GRADUL	GRADATIA CORESP.TRANS. DE VECHIME
0	1	2	3	4
1	Manager	S	II	2
2	Director adjunct artistic	S	II	5
3	Contabil sef	S	II	5

B.Functii de executie pe grade profesionale

Nr crt	FUNCTIA DE EXECUTIE	NIVELUL STUDIILOR	GRAD SAU TRPT.PROF.	GRADATIA
0	1	3	4	5
4	Şef orchestră	S	I	5
5	Dirijor	S	II	5
6	Solist	S	IA	5
7	Consultant art.	S	IA	5
8	Concert maestru	S	IA	5
9	Sef partida vioara I	S	IA	5
10	Sef partida vioara I	S	IA	5
11	Artist instr. vioara I	S	I	5
12	Artist instr. vioara I	S	I	5
13	Artist instr. vioara I	S	I	5
14	Artist instr. vioara I	S	I	5
15	Artist instr. vioara I	S	I	2
16	Artist instr. vioara I	S	I	2
17	Artist instr. vioara I	S	II	2
18	Artist instr. vioara I	S	II	1
19	Artist instr. vioara I	S	DEBUTANT	-
Nr. Crt.	FUNCTIA DE EXECUTIE	NIVELUL STUDIILOR	GRAD SAU TRPT.PROF.	GRADATIA
20	Sef partida vioara II	S	IA	5
21	Artist instr. vioara II	S	I	4
22	Artist instr. vioara II	S	I	3
23	Artist instr. vioara II	S	I	2
24	Artist instr. vioara II	S	I	3
25	Artist instr. vioara II	S	I	5
26	Artist instr. vioara II	S	II	5
27	Artist instr. vioara II	S	II	2
28	Artist instr. vioara II	S	II	1
29	Art. instr. viola	S	I	5
30	Art. instr. viola	S	II	1

31	Art. instr. viola	M	TRPT.PROF.II	5
32	Art. instr. viola	M	TRPT.PROF.II	3
33	Art. instr. viola	M	TRPT.PROF.II	5
34	Art. instr. violoncel	S	IA	5
35	Art. instr. violoncel	S	I	3
36	Sef partida violoncel	S	I	2
37	Art.instr. violoncel	S	I	5
38	Art.instr. violoncel	S	II	5
39	Sef partida contrabas	S	IA	5
40	Sef partida contrabas	S	I	2
41	Artist instr. contrabas	S	I	5
42	Artist instr. contrabas	M	TRPT.PROF.I	5
43	Artist instr. harpa	S	II	5
44	Sef partida flaut	S	DEBUTANT	-
45	Artist instr. flaut	S	I	5
46	Artist instr. flaut	S	II	5
47	Sef partida oboi	S	IA	5
48	Sef partida oboi	S	I	3
49	Sef partida oboi	S	IA	3
50	Sef partida clarinet	S	IA	5
51	Sef partida clarinet	S	I	3
52	Sef partida clarinet	S	I	3
53	Sef partida fagot	S	IA	5
54	Sef partida fagot	S	IA	5
55	Artist instr. fagot	S	II	5
56	Sef partida corn	S	IA	5
57	Sef partida corn	S	IA	3
58	Artist instr. corn	S	I	2
59	Artist instr. corn	S	I	5
60	Şef partida trompeta	S	IA	5
61	Sef partida trompeta	S	I	3
62	Artist instr. trompeta	S	I	5
63	Sef partida trombon	S	IA	5
64	Artist instr. trombon	S	I	5
65	Artist instr. trombon	S	II	-
66	Artist instr. tuba	S	II	-
67	Sef partida percutie	S	I	3
68	Sef partida percutie	S	I	3
69	Şef partida percutie	S	IA	2

Anexa IV: CULTURA: I. Salarii de baza pentru functiile de specialitate din unitatile musical

c.Muncitori din activitatea specifica institutiilor muzicale

Nr. Crt.	FUNCTIA DE EXECUTIE	NIVELUL STUDIILOR	GRAD SAU TRPT.PROF.	GRADATIA
70	Muncitor calificat	M	I	5
71	Muncitor calificat	M	I	5
72	Muncitor calificat	M	I	5

Anexa IV: CULTURA: III. Salarii de baza pentru functiile de specialitate din muzee si biblioteci

a.Functii de executie pe grade profesionale

Nr. Crt.	FUNCTIA DE EXECUTIE	NIVELUL STUDIILOR	GRAD SAU TRPT.PROF.	GRADATIA
73	Bibliotecar	S	I	5

Anexa 1/c FUNCTII DE EXECUTIE DIN COMPARTIMENTE DE CONTABILITATE, FINANCIAR

I.Salarii de baza pentru activitatea de specialitate

b.Functii de executie pe grade profesionale

Nr. Crt.	FUNCTIA DE EXECUTIE	NIVELUL STUDIILOR	GRAD SAU TRPT.PROF.	GRADATIA
74	REFERENT	M	IA	5

Anexa1/c FUNCTII DE EXECUTIE DIN COMPARTIMENTE DE CONTABILITATE, FINANCIAR

I.Salarii de baza pentru activitatea de specialitate

b.Functii de executie pe grade profesionale

Nr. Crt.	FUNCTIA DE EXECUTIE	NIVELUL STUDIILOR	GRAD SAU TRPT.PROF.	GRADATIA
75	Refrent (organizator spectacole)	S	II	5
76	Referent de specialitate resurse umane	S	I	5

Anexa 1/d ALTE FUNCTII COMUNE DIN SECTORUL BUGETAR:

Salarii de baza pentru personalul din activitatea de secretariat-administrativ gospodarire, intretinere-reparatii si deservire

b.functii de executie pe trepte profesionale

Nr. Crt.	FUNCTIA DE EXECUTIE	NIVELUL STUDIILOR	GRAD SAU TRPT.PROF.	GRADATIA
77	Stenodactilograf	M	I	5
78	Casier- magaziner	M	I	5
79	Muncitor calificat	G	II	5

Preşedinte de şedinţă,
Consilier, Călin George Bosovici



Contrasemnează,
Secretar, Oana Gira Georgescu