

**ROMÂNIA**  
**JUDEȚUL BOTOȘANI**  
**MUNICIPIUL BOTOȘANI**  
**CONSILIUL LOCAL**

---

**HOTĂRÂRE**  
**privind completarea inventarului bunurilor aparținând domeniului privat**  
**al municipiului Botoșani**

**CONSILIUL LOCAL AL MUNICIPIULUI BOTOȘANI**

analizând propunerea domnului Primar Cătălin Mugurel Flutur privind completarea inventarului bunurilor aparținând domeniului privat al municipiului Botoșani,  
văzând raportul de specialitate al Biroului Cadastru, precum și raportul de avizare al comisiei de specialitate a Consiliului Local,  
în baza art. 36 alin. (2) lit. c) și alin.(5) lit. b) și a art.122 din Legea nr.215/2001 republicată, cu modificările și completările ulterioare,  
în temeiul art. 45 alin. (3) din Legea administrației publice locale nr.215/2001, republicată în Monitorul Oficial al României, Partea I, nr.123 din 20 februarie 2007, cu modificările și completările ulterioare,

**HOTĂRĂȘTE:**

**Art. 1** (1) Se aprobă completarea inventarului bunurilor aparținând domeniului privat al municipiului Botoșani cu următoarele obiective :

<b>Nr. Crt.</b>	<b>Adresa obiectiv</b>	<b>Tip obiectiv, caracteristici</b>
1	Str. Eternității nr. 23	Teren A – 209,60 mp
2	Str. Bujor nr. 3	Teren A – 75,00 mp
3	Str. Petru Rareș nr. 43	Teren A – 111,00 mp
4	Str. O. Băncilă nr. 19	Teren A – 144,00 mp
5	B-dul M. Eminescu nr. 202	Teren A – 804,00 mp
6	Str. T. Vladimirescu nr. 24	Teren A – 90,00 mp
7	Str. Armeană nr. 18	Teren A – 54,00 mp
8	Str. Săvenilor nr. 33	Teren A – 140,00 mp
9	Str. Alexandru cel Bun nr. 19	Teren A – 138,50 mp
10	Str. Popa Șapcă nr. 94(fost nr. 48)	Teren A – 21,00 mp
11	Str. O. Băncilă nr. 4	Teren A – 20,00 mp

Nr. Crt.	Adresa obiectiv	Tip obiectiv, caracteristici
12	Aleea Dimitrie Lemnea nr. 10	Teren A – 230,00 mp
13	Str. Parcul Tineretului nr. 41B	Teren A – 211,00 mp
14	Str. A. S. Puşkin nr. 6	Teren A – 131,00 mp
15	Str. Aleea Zimbrului nr. 1	Teren A – 317,00 mp
16	Str. Barbu Lăzăreanu nr. 3	Teren A – 169,00 mp
17	Str. Parcul Tineretului nr. 19(fost nr. 60)	Teren A – 31,00 mp
18	Str. Drumul Tătarilor nr. 7B	Teren A – 284,00 mp
19	Str. Aleea Ion Elefterescu nr. 14	Teren A – 469,05 mp
20	Str. Ale. Viorelelor nr. 3	Teren A – 90,00 mp
21	Str. Poporului nr. 3	Teren A – 97,00 mp
22	Ale. Armeană nr. 3(fost nr. 16)	Teren A – 250,74 mp
23	Str. Armeană nr. 68	Teren A – 187,00 mp
24	Str. Izvoarelor nr. 25A	Teren A – 269,40 mp
25	Str. Armeană nr. 51A	Teren A – 602,00 mp
26	Str. Manoleşti - Deal nr. 14(fost nr. 84)	Teren A – 160,00 mp
27	Str. Armeană nr. 35	Teren A – 187,00 mp
28	Str. Ale. Decebal nr. 8	Teren A – 229,50 mp
29	Str. Alexandru cel Bun nr. 23	Teren CC – 102,00 mp
30	Str. Libertăţii nr. 30	Teren A – 250,00 mp
31	Str. T. Vladimirescu nr. 16	Teren A – 305,00 mp
32	Ale. Nicolae Pisoschi nr. 6	Teren A – 240,00 mp
33	Str. Porumbelului nr. 14	Teren A – 400,00 mp
34	Str. Ion Creangă nr. 38	Teren A – 169,00 mp
35	Str. Izvoarelor nr. 12	Teren A – 355,00 mp
36	Str. Eternităţii nr. 21	Teren A – 209,00 mp
37	Str. I. C. Brătianu nr. 9	Teren A – 85,00 mp
38	Str. Bucovina fn	Teren A – 183,00 mp
39	Str. T. Vladimirescu nr. 101(fost nr. 103)	Teren A – 250,00 mp
40	Str. Ştefan Luchian nr. 44	Teren A – 75,50 mp
41	Str. Ion Pillat nr. 21	Teren A – 70,00 mp
42	Str. Victoriei nr. 22(fost nr. 12, devenită nr. 28)	Teren A – 134,00 mp
43	Str. 1 Decembrie(Elena Rareş nr. 79) nr. 73	Teren A – 11,00 mp

Nr. Crt.	Adresa obiectiv	Tip obiectiv, caracteristici
44	Str. 1 Decembrie nr. 9A	Teren A – 139,00 mp
45	Str. Dimitrie Bolintineanu fn	Teren A – 250,00 mp
46	Str. O. Onicescu nr. 66	Teren A – 130,00 mp
47	Str. Fântinilor nr. 15	Teren A – 562,00 mp
48	Str. Frunzelor nr. 6	Teren A – 400,00 mp
49	Str. Bucovina nr. 23 – baterie garaje, garaj poz. 12	Teren CC – 22,00 mp
50	Aleea Scurtă nr. 2, sc. B, - adiacent ap. 3	Teren CC – 15,00 mp
51	Str. Săvenilor nr. 21A	Teren CC - 42,55 mp
52	Str. Viilor nr. 7 – baterie garaje, garaj poz. 7	Teren CC - 22,00 mp
53	Str. Vulturului nr. 1 – baterie garaje, garaj poz. 1	Teren CC - 22,00 mp
54	Aleea Curcubeului nr. 3, sc. C - adiacent ap. 3	Teren CC - 14,40 mp
55	Str. Primăverii nr. 15 – baterie garaje, garaj poz. 3	Teren CC - 19,75 mp
56	Str. Col. Victor Tomoroveanu nr. 2 – baterie garaje, garaj poz. 22	Teren CC - 24,00 mp
57	Str. Primăverii nr. 15 – baterie garaje, garaj poz. 6	Teren CC - 20,50 mp
58	Str. Primăverii nr. 15 – baterie garaje, garaj poz. 9	Teren CC - 19,75 mp
59	Str. Primăverii nr. 15 – baterie garaje, garaj poz. 8	Teren CC - 19,75 mp
60	Str. Col. Victor Tomoroveanu nr. 2 – baterie garaje, garaj poz. 18	Teren CC - 16,60 mp
61	Str. Col. Victor Tomoroveanu nr. 2 – baterie garaje, garaj poz. 19	Teren CC - 14,30 mp
62	Str. Col. Victor Tomoroveanu nr. 2 – baterie garaje, garaj poz. 20	Teren CC - 19,36 mp
63	Str. Primăverii nr. 15 – baterie garaje, garaj poz. 5	Teren CC - 19,75 mp
64	Str. Primăverii nr. 15 – baterie garaje, garaj poz. 10	Teren CC - 20,50 mp
65	Str. Col. Victor Tomoroveanu nr. 2 – baterie garaje, garaj poz. 17	Teren CC - 17,00 mp
66	Str. Bucovina nr. 8A	Teren CC - 12,00 mp
67	Str. Primăverii nr. 15 – baterie garaje, garaj poz. 7	Teren CC - 19,75 mp
68	Str. Tudor Vladimirescu nr. 9 – baterie garaje, garaj poz. 3	Teren CC - 20,80 mp
69	Str. Tudor Vladimirescu nr. 9 – baterie garaje, garaj poz. 1	Teren CC - 20,00 mp
70	Str. Tudor Vladimirescu nr. 9 – baterie garaje, garaj poz. 4	Teren CC - 19,40 mp
71	Aleea G-ral Ghe. Avramescu nr. 29 – baterie garaje, garaj poz 24	Teren CC - 19,25 mp
72	Str. Primăverii nr. 13 – baterie garaje, garaj poz. 10	Teren CC - 19,75 mp
73	Str. Andrei Mureșanu nr. 1	Teren CC - 50,00 mp
74	Str. Vârnab nr. 6 – baterie garaje, garaj poz. 6	Teren CC - 28,38 mp
75	Aleea Școlii nr. 4 – baterie garaje, garaj poz. 7	Teren CC - 19,75 mp

Nr. Crt.	Adresa obiectiv	Tip obiectiv, caracteristici
76	Aleea Pinului nr. 2 - baterie garaje, garaj poz. 8	Teren CC - 23,00 mp
77	Str. Primăverii nr. 15 – baterie garaje, garaj poz. 2	Teren CC - 19,75 mp
78	Str. Col. Victor Tomoroveanu nr. 2 – baterie garaje, garaj poz. 16	Teren CC - 17,50 mp
79	Aleea Scipione Bădescu nr. 1 – baterie de garaje, garaj poz. 12A	Teren CC - 19,70 mp
80	Str. Primăverii nr. 13 – baterie garaje, garaj poz. 15	Teren CC - 19,70 mp
81	Aleea Școlii nr. 4 – baterie garaje, garaj poz. 11	Teren CC - 21,00 mp
82	Aleea Școlii nr. 4 – baterie garaje, garaj poz. 12	Teren CC - 21,00 mp
83	Aleea Scipione Bădescu nr. 1 – baterie de garaje, garaj poz. 12	Teren CC - 19,90 mp
84	Aleea Scipione Bădescu nr. 1 – baterie de garaje, garaj poz. 4	Teren CC - 19,25 mp
85	Str. Viilor nr. 7 – baterie garaje, garaj poz. 14	Teren CC - 19,25 mp
86	Aleea Grivița nr. 13 – baterie garaje, garaj poz. 4	Teren CC - 22,00 mp
87	Aleea Școlii nr. 4 – baterie garaje, garaj poz. 24	Teren CC - 20,00 mp
88	Aleea Școlii nr. 4 – baterie garaje, garaj poz. 20	Teren CC - 19,75 mp
89	Str. Primăverii nr. 24	Teren CC - 1443,00 mp

(2) Bunurile prevăzute la alin. (1) se identifică prin planșele anexe nr. 1 - 89 la prezenta hotărâre.

**Art. 2** Se actualizează inventarul bunurilor aparținând domeniului privat al municipiului Botoșani prevăzut la art.1 alin. (1) poz. nr. 16 din H.C.L. nr. 257 / 31.10.2017 - teren, având categoria de folosință CC, în suprafață de 14,25 mp, situat în Aleea Scipione Bădescu nr. 2, în sensul suplimentării suprafeței cu 6,25 mp, suprafața totală a imobilului fiind de 20,50 mp, identificată în planșa anexă nr. 90 la prezenta hotărâre.

**Art. 3** Primarul municipiului Botoșani, prin serviciile aparatului de specialitate, va duce la îndeplinire prevederile prezentei hotărâri.

**PREȘEDINTE DE ȘEDINȚĂ,**  
Consilier, Călin George Bosovici



**CONTRASEMNEAZĂ,**  
Secretar, Oana Oana Georgescu

**Botoșani, 29 noiembrie 2017**  
**Nr. 304**

# ANEXĂ POZ. 1

LA HEL. NR. 304/29.11.2017

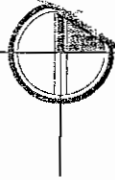

## legendă

- limita zonei studiate
- limită de proprietate IVANOV Sergiu
- limite de proprietate vecini
- teren liber neconstruit
- teren propus pt. concesionare
- construcții existente
- alei pistonale existente
- platforma carosabile existente
- accese

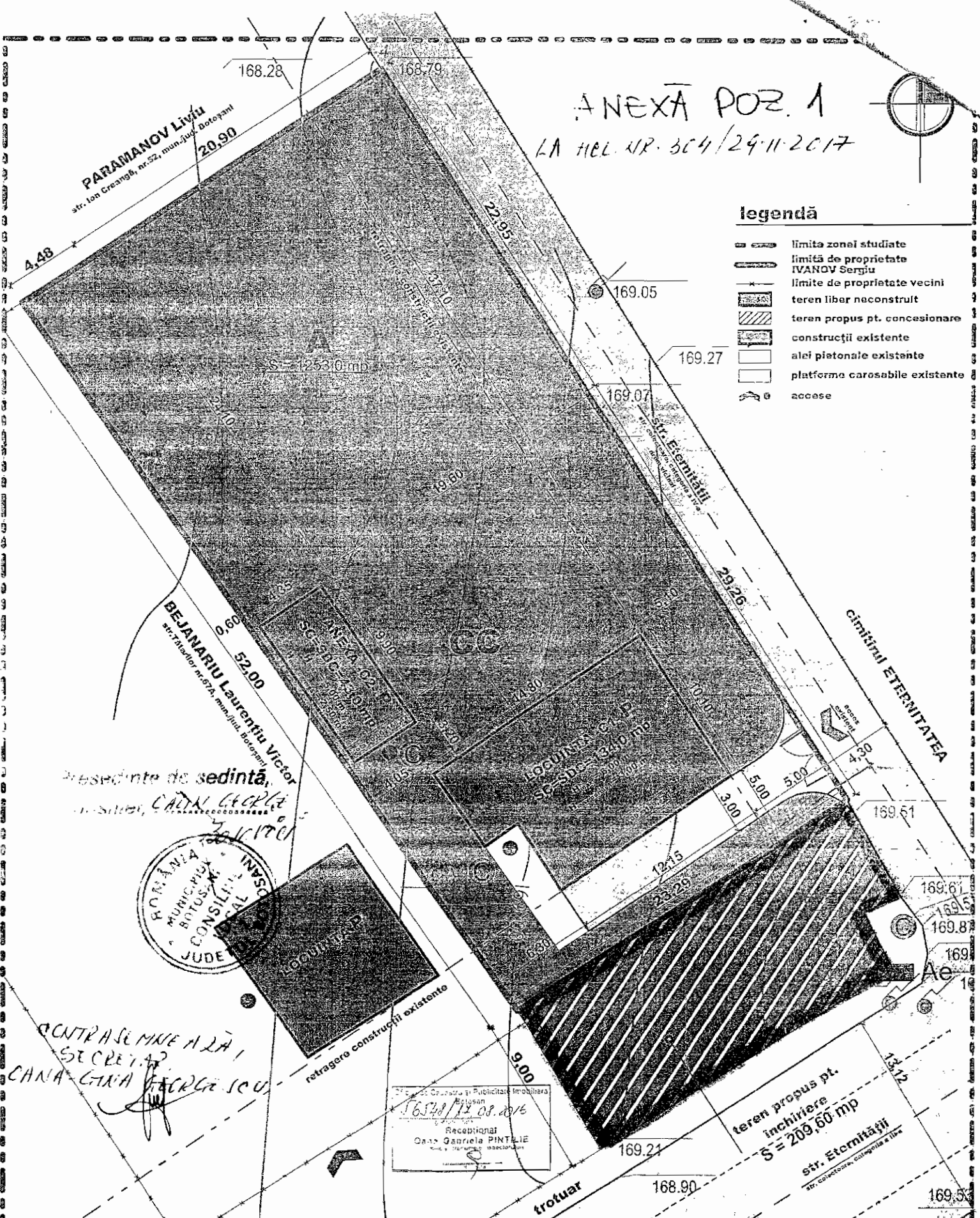

Președinte de sedință,  
 Consilier, **CANA GEORGE SCU**  
 CONTRASEMNE ALĂ!  
 SECRETAR  
**CANA GEORGE SCU**

Recepțional  
**CANA Gabriela PINTLIE**  
 16.03.2017



		cența	referat / expertiza nr. / data		
<b>SC ARHISFERA CONSTRUCT SRL</b> alea Vilor, nr.1, mun. Botoșani, jud. Botoșani J71445/17.10.2016 CUI 36640493			beneficiar:	<b>IVANOV SERGIU</b>	proiect nr. <b>01/2016</b>
specificație	nume	semnătura	scara	titlu proiect: <b>ÎNCHIRIERE TEREN</b>	
șef proiect	arh. BALTAG Georgiana		1:200	faza închiriere teren	
proiectat	arh. POPA Alexandra Laura		data	PLAN AMPLASAMENT	
desenat	arh. POPA Alexandra Laura		ian. 2017	planșa nr. <b>A.01</b>	

# FIȘA BUNULUI IMOBIL

din strada Bujor numărul 3

JUDEȚUL : **Botoșani**  
 TERITORIUL ADM. Botoșani  
 Cod SIRUTA :  
 Cod intravilan/extravilan : mun. Botoșani

Secțiune de plan / nomenclatură  
 Nr. sector cadastral :  
 Nr. cadastral al bunului imobil :  
 Nr. Carte Funciară :

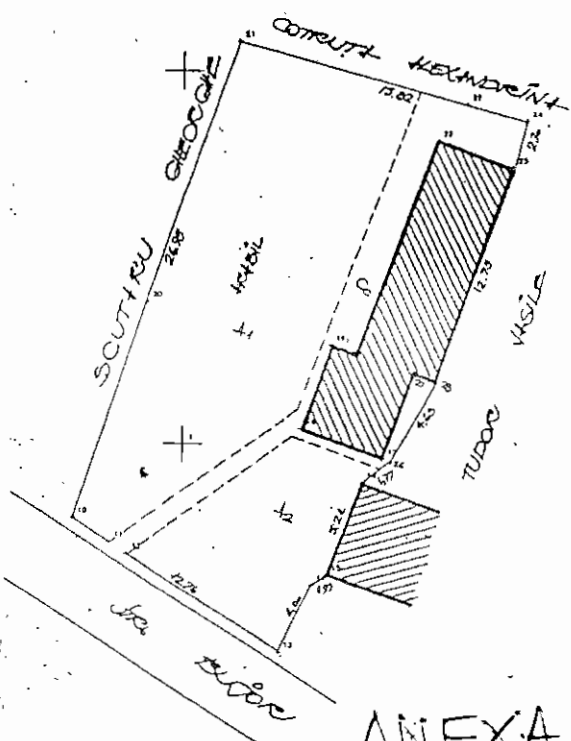

ANEXA POZ. 2  
 LA HCL NR. 304/29.11.2017

a) DATE REFERIToare LA TEREN 2124

Nr. parc	Categoria de Folosință	Cod grupă destinație	Suprafața din măsători * mp *	Cls. cal.	Zona în cadrul localității	Mențiuni
	A1 - arabil	TDI	225,00			
	A2 - arabil	TDI	70,00			
	Ce - curte și constr.	TDI	143,00			
<b>TOTAL</b>			<b>439,00</b>			

b) DATE REFERIToare LA CONSTRUCȚII

Nr. corp clădire	Denumire	Suprafața construită la sol * mp *	Cod grupă destinație	Mențiuni
CI	Locuință	82,00	CLOC	
<b>TOTAL</b>		<b>82,00</b>		

### c) DATE REFERIToare LA PROPRIETAR

Nr. crt.	Denumire proprietar	Domiciliu sau sediul proprietar	Cod num.	Tipul actului de proprietate	Cod grupă prop.	Supr. din Act * teren *	Supr. din act construcții	Deținere exclusivă	Deținere indivizivă	Mențiuni
1.		Botoșani, str. Bujor nr.3		contract de schimb autentic : 3037/23 iunie 2000		364	82,00	X		+75,00 mp
				birou notarial Cornelia Agachi	F			X		

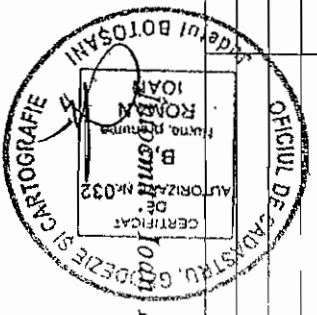

Presedinte de sedință,  
 Consilier, CALIN G. G. BOJO

CONTRASEMNEAZĂ,  
 SECRETAR

EMANA EMANA  
 GEORGESCU

Verificat :

Data : 12 iulie 2000

SCHIȚĂ  
CU DESCRIEREA TOPOGRAFICĂ A REPERELOR

ANEXA POZ. 3

LA HCL NR 304/29.11.2017

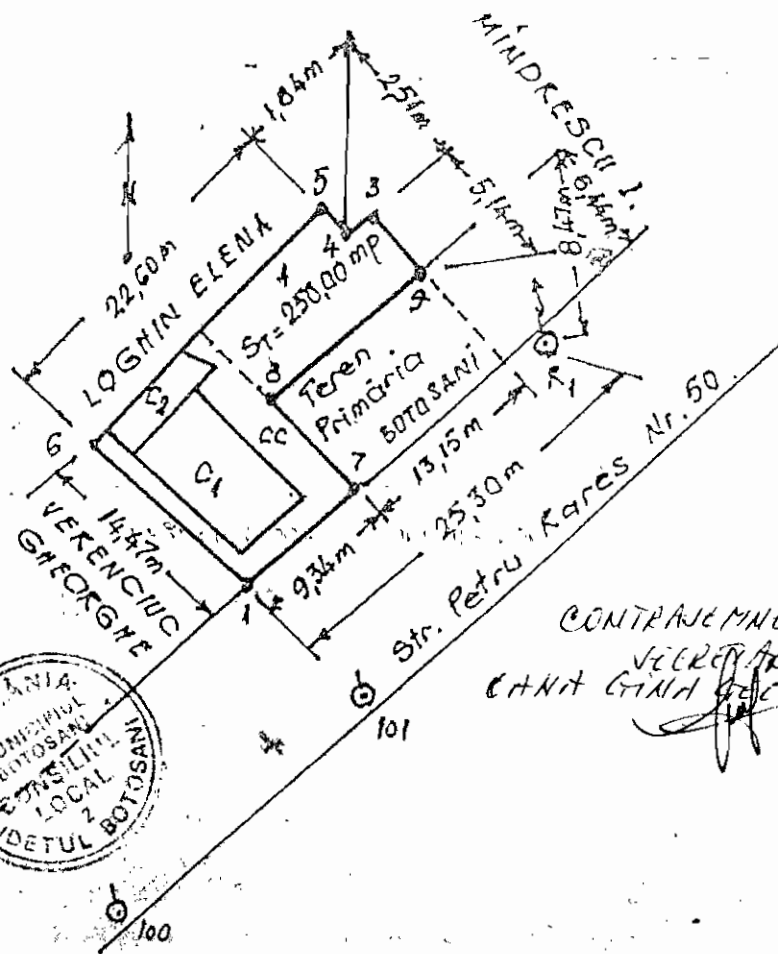

Presedinte de sedintă,  
Consilier, *CALIN GHEORGHE BOSCVICI*



CONTRASEMNEAZĂ  
SECRETAR  
*CALIN GHEORGHE BOSCVICI*

Intocmit  
BUTNARIȚIOAN  
*[Signature]*



# Plan de amplasament și delimitare a imobilului

Scara 1 : 200

		INTRAVILAN/EXTRAVILAN
Nr. cadastral	Suprafața măsurată	Adresa imobilului
	144 mp	Mun.Botosani, Str.Octav Bancila, Nr.19, Jud.Botosani

Cartea Funciară nr.		UAT	BOTOSANI
---------------------	--	-----	----------

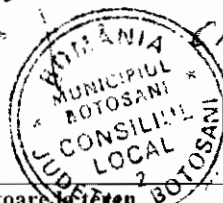
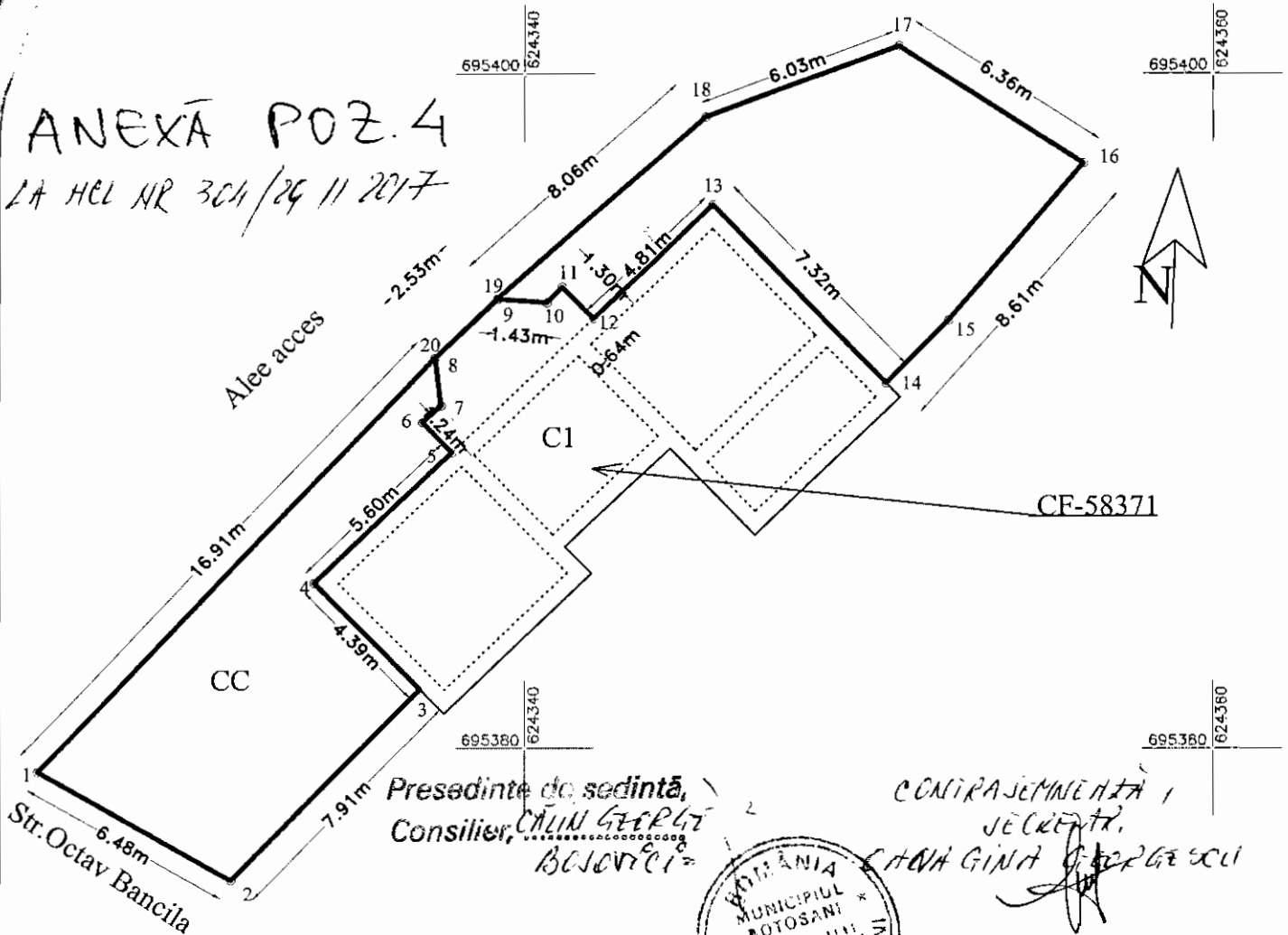

A. Date referitoare la teren				
Nr. parcela	Categoria de folosinta	Suprafata (mp)	Valoare de impozitare (lei)	Mențiuni
	CC	144		TEREN IMPREJMUIT
Total		144		

B. Date referitoare la constructii			
Cod	Destinatia	Suprafata construita la sol (mp)	Mențiuni
Total			

Suprafata totala masurata a imobilului = 144 mp	
Suprafata din act = mp	
Executant: Ing. Roman Ioan Confirm executarea masurarii terenului si corectitudinea intocmirii documentatiei cadastrale si corespondenta acesteia cu realitatea din teren. Data: 21.10.2016	Inspector Confirm introducerea imobilului in baza de date integrată și atribuirea numărului cadastral. Data:



ANEXĂ POZ. 5  
LA HCL NR.304/29.11.2017

ANEXA Nr.1  
PLAN DE SITUATIE  
cu proprietatile Ghetler si Irimia

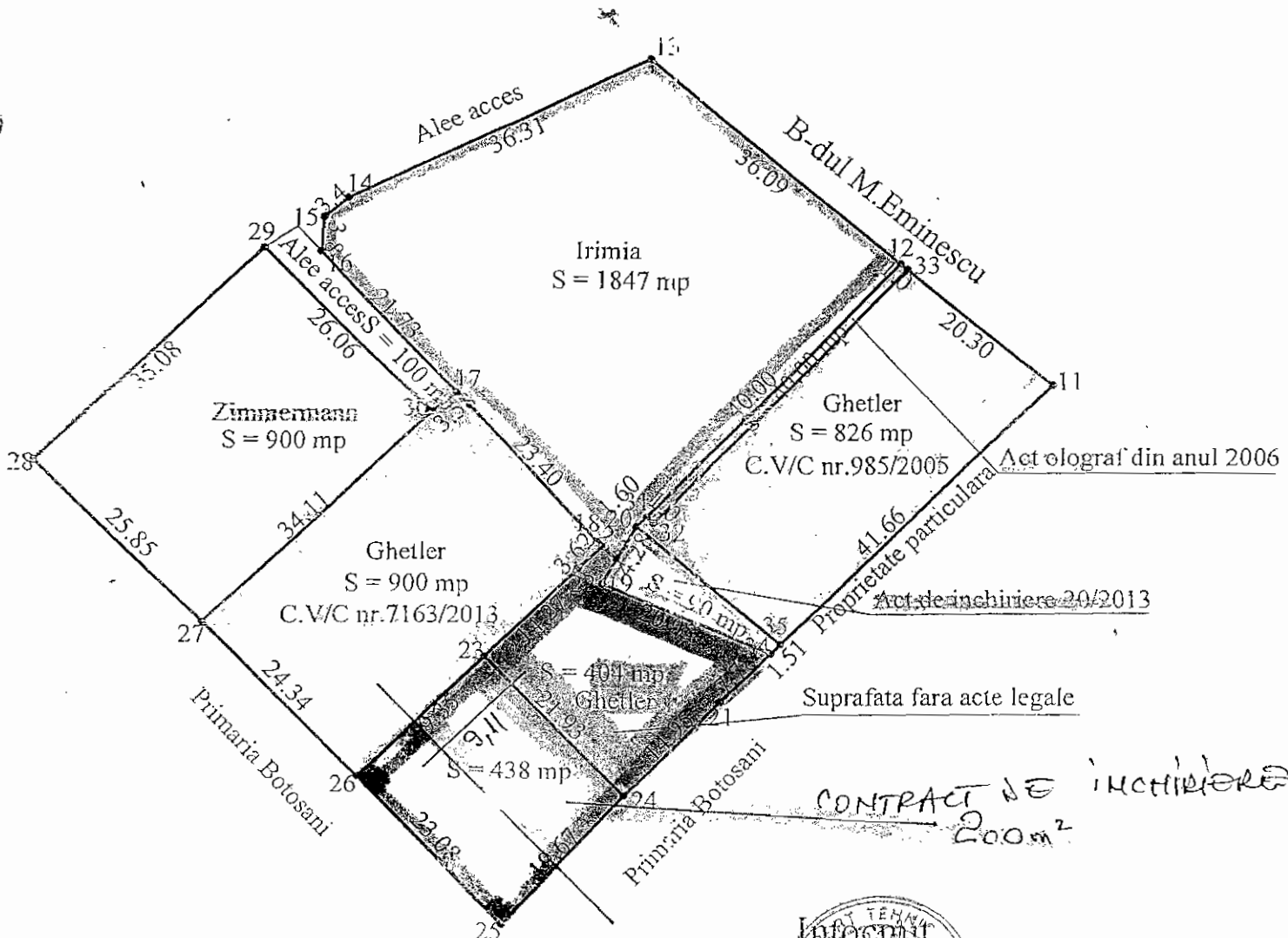

CONTRACT DE INCHIRIERE  
200m<sup>2</sup>

Presedinta de sedinta,  
Consilier, CALIN GEORGE  
DUCUTCI



Expert



CONTRAVENEAZA,  
SECRETAR  
CAMA GINA GEORGEANU

ANEXA POZ. 6

SA HCL NR 304 / 29.11.2017

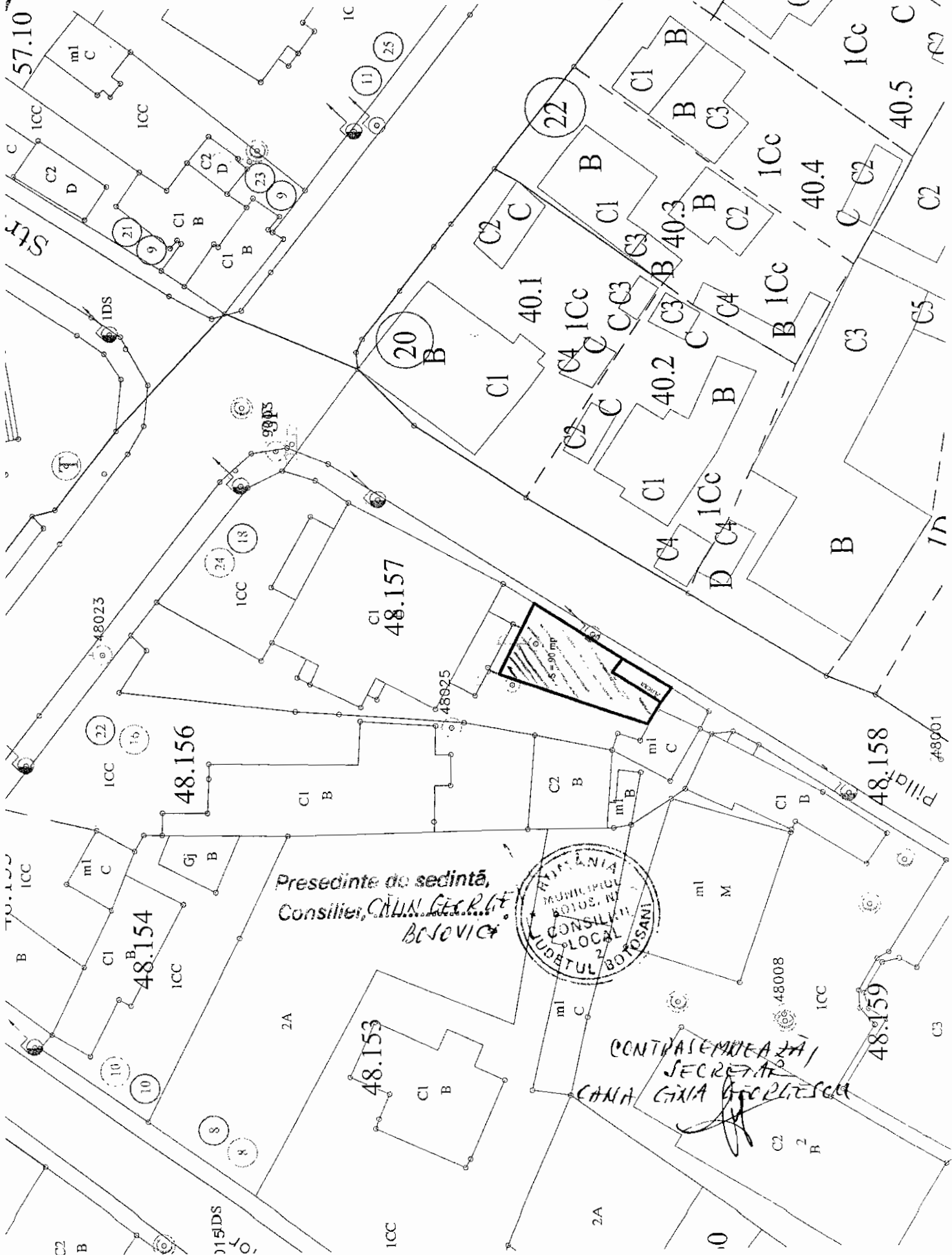

Presedinte de sedinta,  
 Consilier, **C. M. GEORGHE**  
 BOSEVICI



CONTRASEMNEAZA,  
 SECRETAR  
**CANA GINA GEORGESCU**

48901

48008

ID

Pilaie

Str.

57.10

40.5

40.4

40.3

40.1

40.2

48.157

48.156

48.154

48.153

48.159

TO.100

15DS

2A

10

100

C2

C3

C4

C5

48901

100

100

100

100

100

ANEXA POZ. 7  
HCL MP 304/29 11 2014

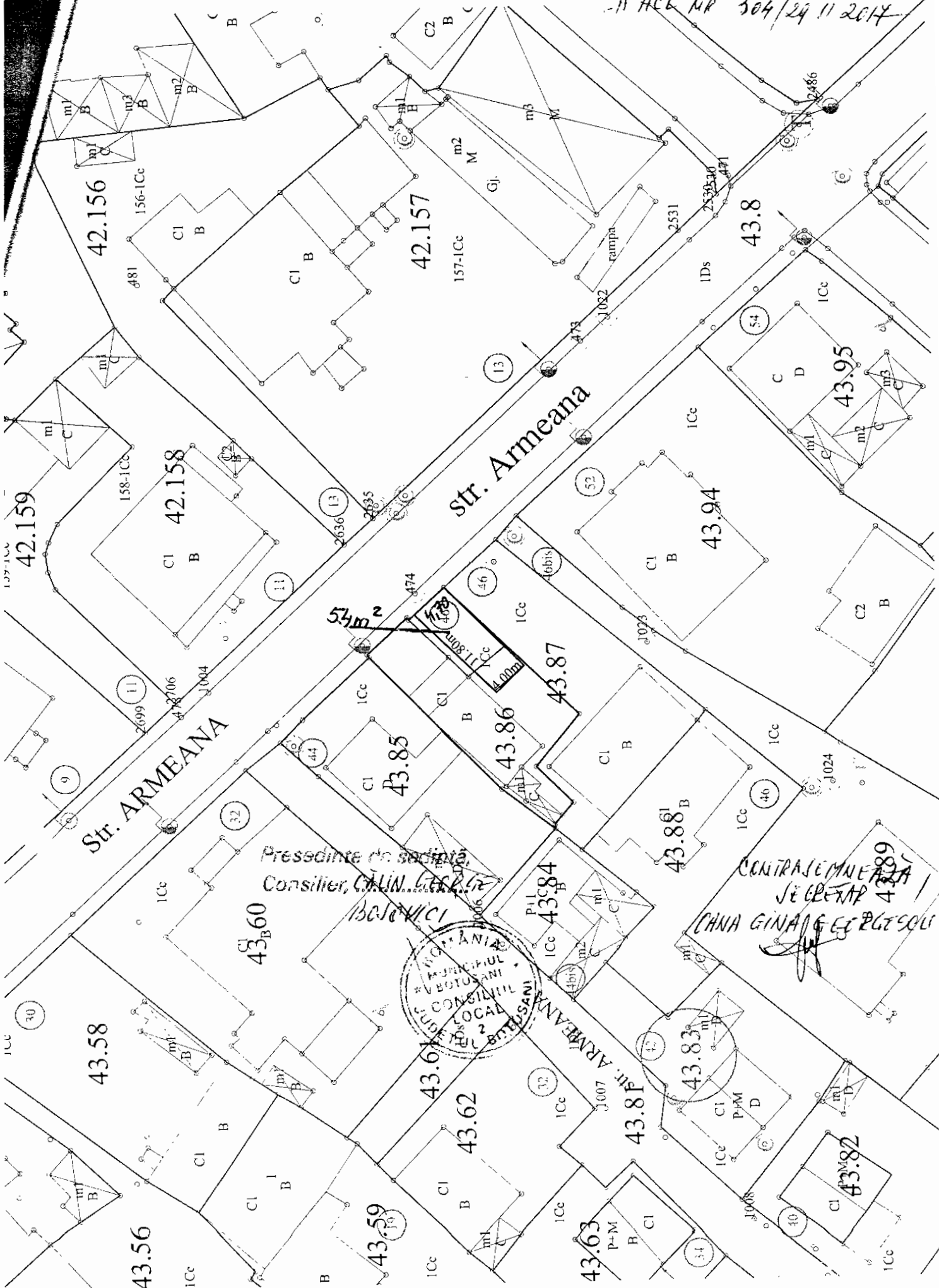

ANEXA POZ. 2  
LA HCL NR. 304/29.11.2017

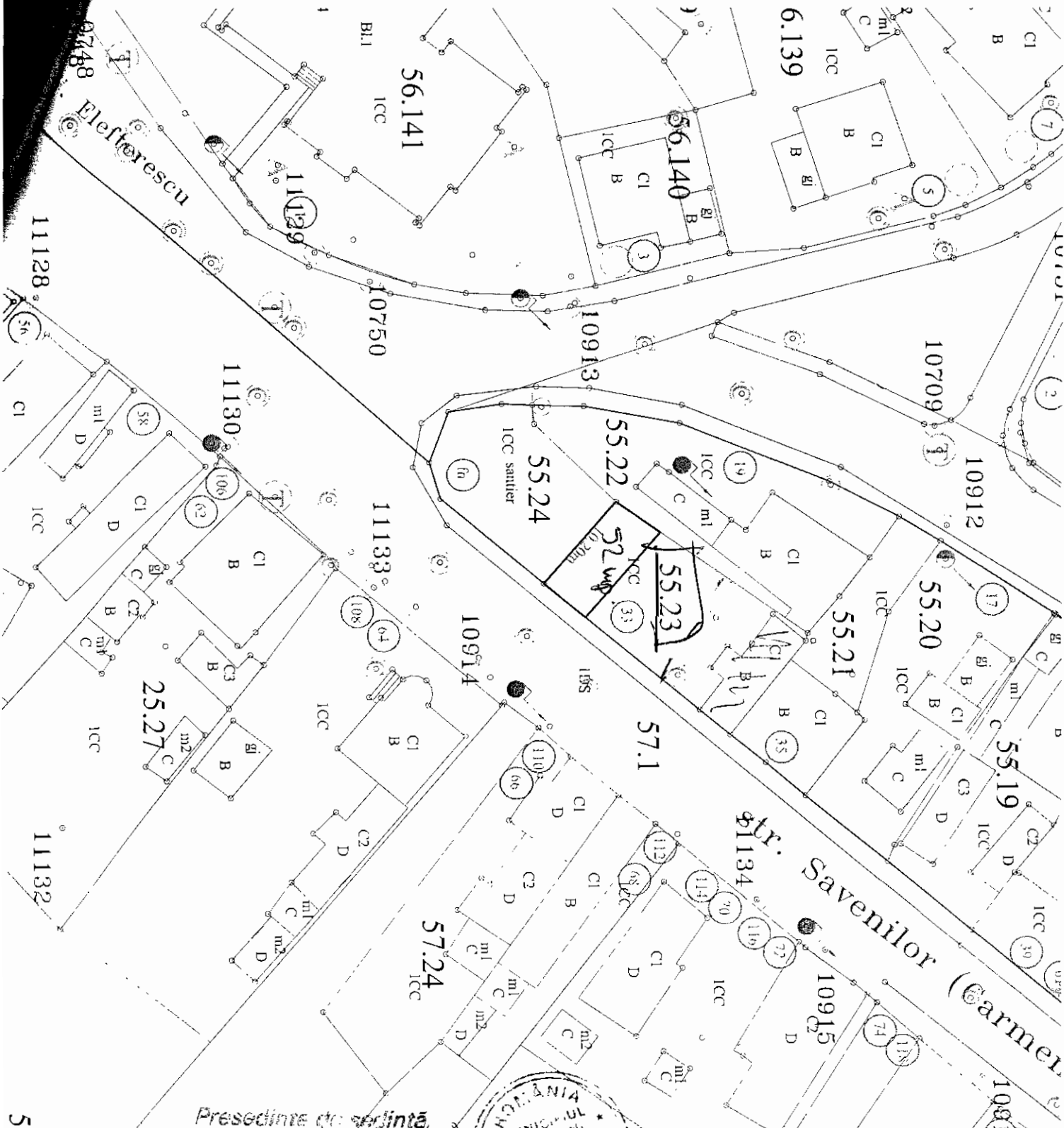

Președinte de ședință,  
Consilier, CALIN GERGHE  
BOJVICI

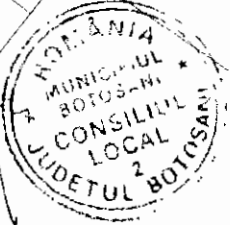

CONTRASEMNEAZA,  
SECRETAR,  
CANA LINA GERGESCU

ANEXA NR 9

LA HCL NR 304/29.11.2017

**PLAN AMPLASAMENT SI DELIMITARE  
A BUNURILOR IMOBILE**

DIN BOTOȘANI, STR. ALEXANDRU CEL BUN  
NR. 11.

SCARA 1:200

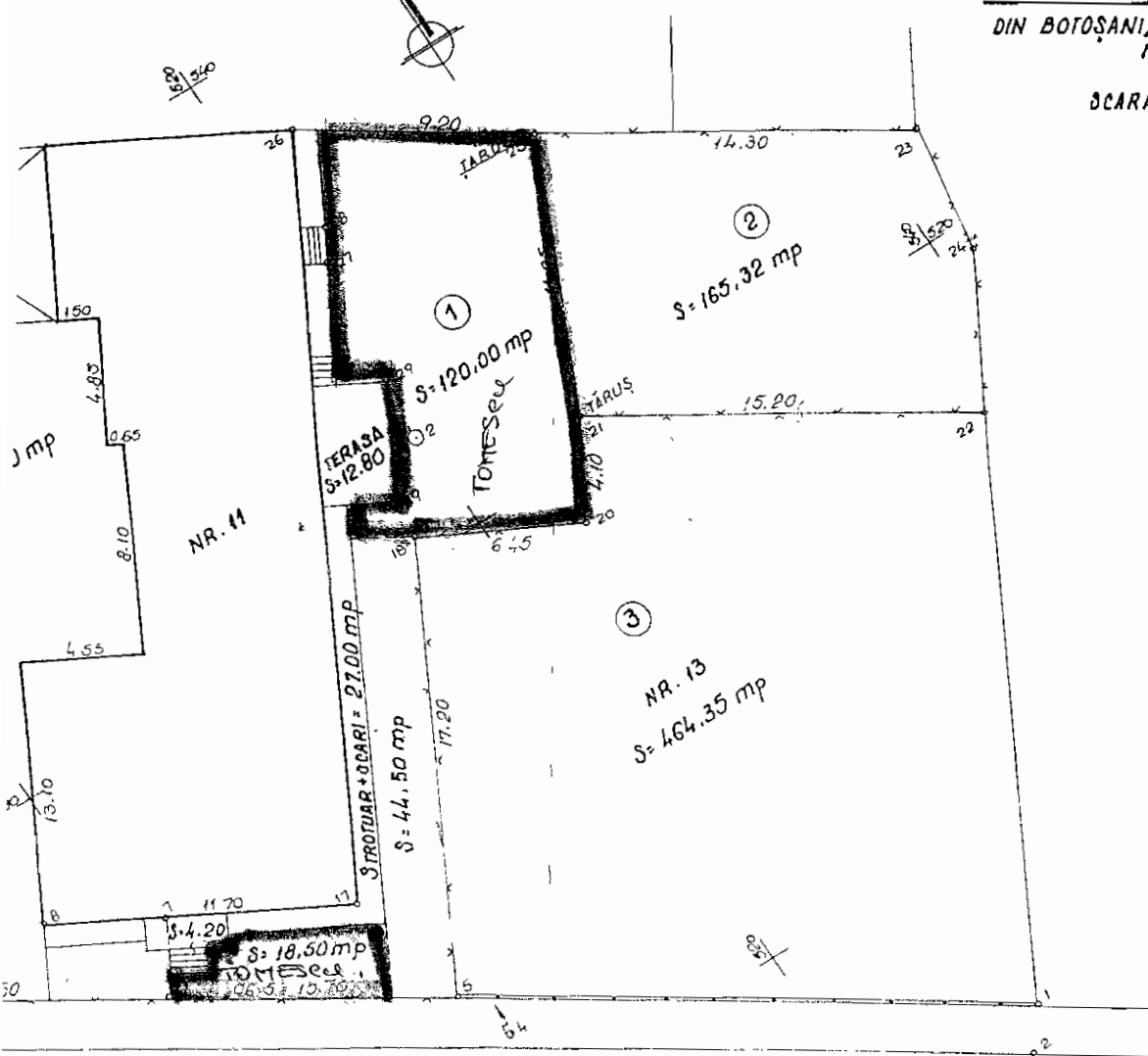

STRADA ALEXANDRU CEL BUN

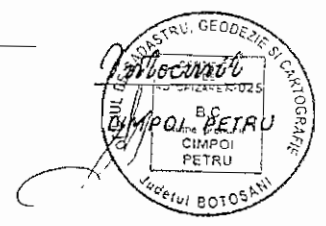

Președinta de sedință,  
Consilier, **CĂLĂIN GEORGE**  
**BOJEVICI**



CONTRA SEMNEAZĂ,  
SECRETAR  
**CANA GINA GEORGEȘCU**

Plan de amplasament si delimitare a imobilului		
Scara 1:200		
Nr cadastral	Suprafata masurata	Adresa imobilului: Intravilan
RR33	197.00 mp.	Str. Popa Sapca, str. Popa Sapca nr. 48
Carte Funciara nr.		UAT Botosani

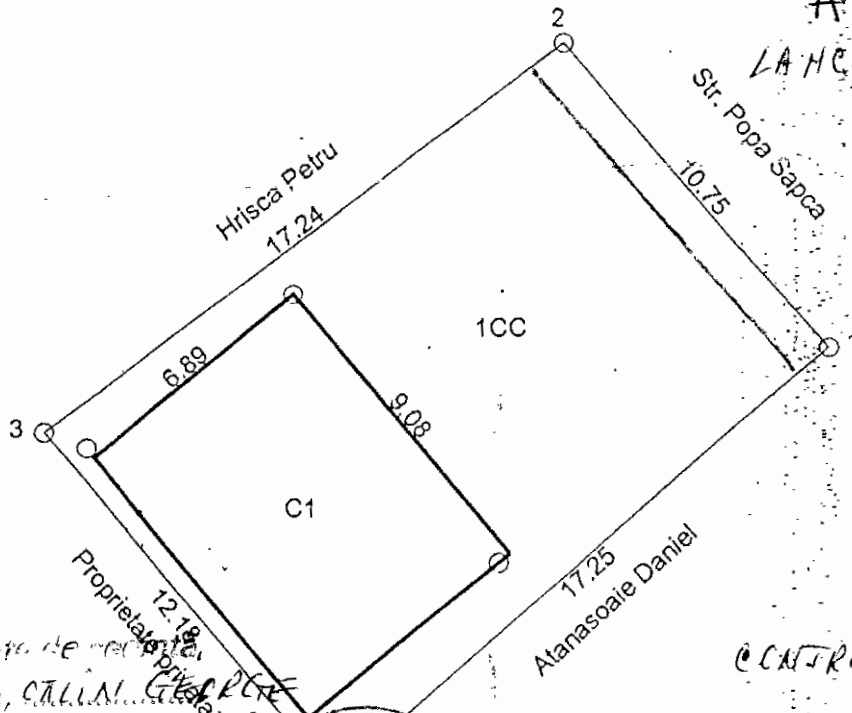

ANEXA POZITIV

LA HEL NR 304/19.11.2014

Presedinte de comisie  
Consilier, CALIN G. BOSEVICI



CONTRASEMNEAZĂ,  
SECRETAR,  
CANA LINA NEGRULESCU

A. Date referitoare la teren				
Nr. parcela	Categoria de folosinta	Suprafata (mp)	Valoare de impozitare (lei)	Mentii
	Cc	197.00		
<b>TOTAL</b>		197.00		
B. Date referitoare la constructii				
Cod constr.	Suprafata construita la sol (mp)	Valoare de impozitare (lei)	Mentii	
C1	63.00		Proprietar Curca Marcel	
<b>TOTAL</b>	63.00			
INVENTAR DE COORDONATE				
Nr. pct	X(m)	Y(m)	Mentii	
1	695114.915	626351.253		
2	695123.103	626344.286		
3	695112.701	626330.543		
4	695103.402	626338.404	Se confirma suprafata din masuratori si introducerea imobilului in baza de date	
Suprafata totala masurata = 197.00 mp				
Suprafata totala din act = 197.00 mp				

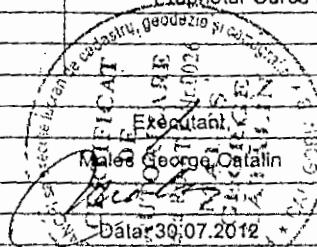

Handwritten signature.

# Plan de amplasament și delimitare a imobilului

Scara 1 : 200

		INTRAVILAN
Nr. cadastral	Suprafața măsurată	Adresa imobilului
	20 mp	Mun. Botosani, Str. Octav Bancila, Nr.4, Sc.B, Jud. Botosani

Cartea Funciară nr.		UAT	Botosani
---------------------	--	-----	----------

ANEXA POZ. II  
LA HCL NR. 304 / 29.11.2014

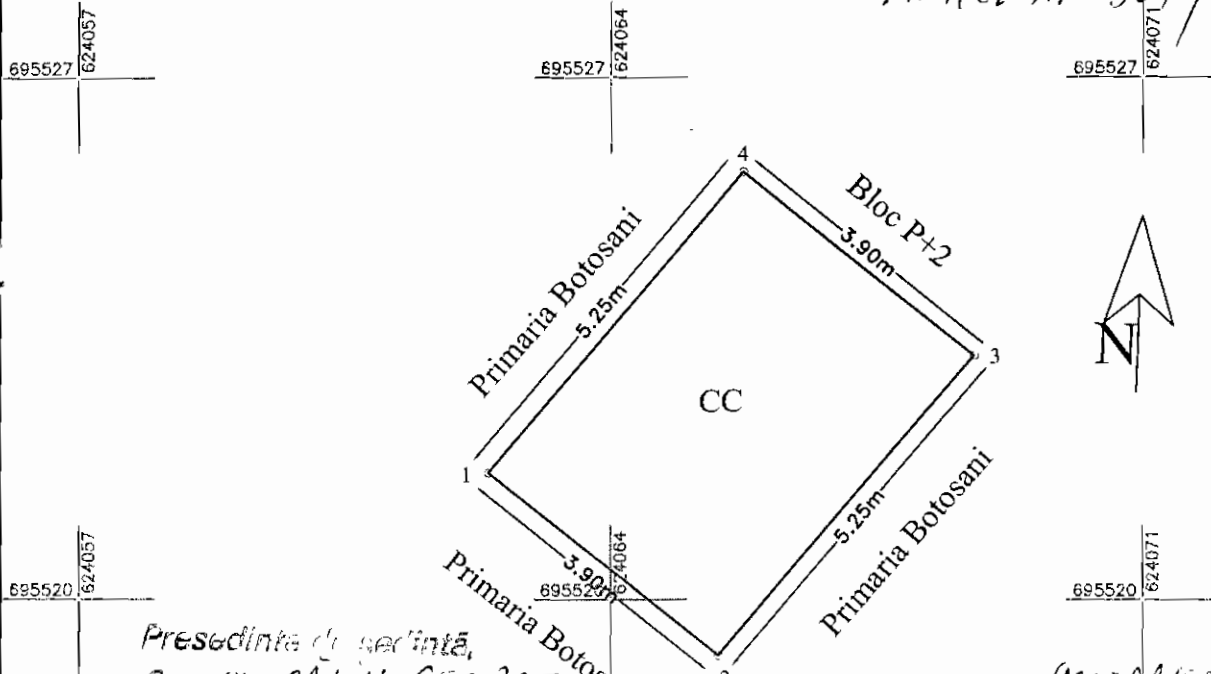

Președinte de ședință,  
Consilier, CALIN GELU  
BOSONICI



(CONTRASEMNEAZĂ)  
SECRETAR  
DANA LINA GEORGESCU

A. Date referitoare la teren				
Nr. parcela	Categoria de folosință	Suprafața (mp)	Valoare de impozitare (lei)	Mențiuni
	CC	20		<b>TEREN IMPREJMUIT</b>
<b>Total</b>		<b>20</b>		
B. Date referitoare la construcții				
Cod	Destinația	Suprafața construită la sol (mp)	Mențiuni	
<b>Total</b>				
		Suprafața totală măsurată a imobilului = 20 mp		
		Suprafața din acte a imobilului = 20 mp		
Executant: Ing. Popescu Maria Alexandra			Inspector	
Confirm executarea măsurătorilor la teren, corectitudinea întocmirii documentației cadastrale și corespondența acestora cu realitatea din teren.			Confirm introducerea imobilului în baza de date integrată și atribuirea numărului cadastral.	
Data: 22.5.2017			Data:	



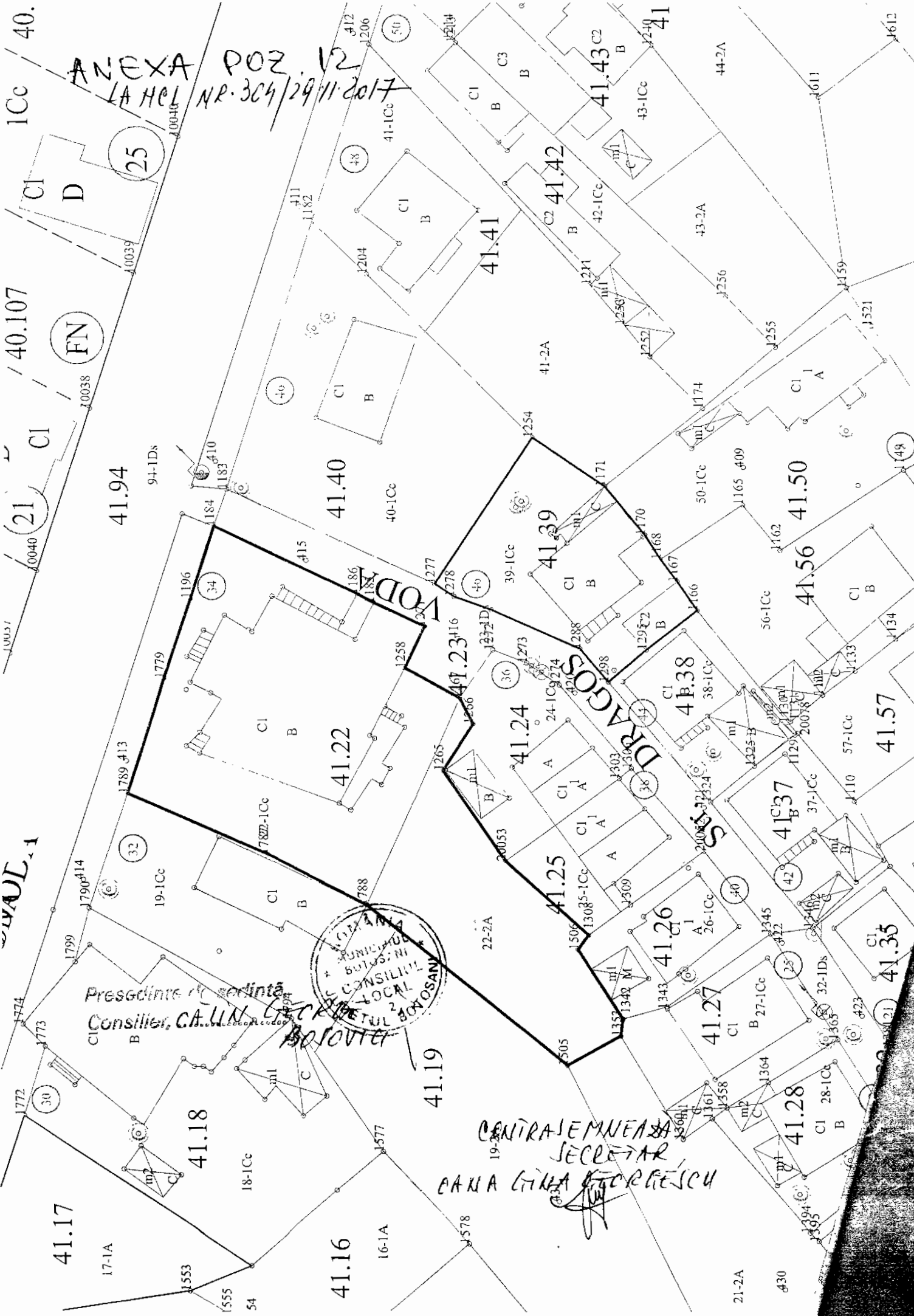

ANEXA POZ. 12  
LA HEL NR. 304/29.11.2017

LAVAL 1

Presedinte de sedinta  
Consilier, C.A. L.N. *Georgescu*



CONTRASEMNEAZA  
SECRETAR  
PANA LA LINA GEORGESCU

41.17

41.18

41.19

41.16

41.22

41.23

41.24

41.25

41.26

41.27

41.28

41.35

41.37

41.38

41.39

41.40

41.41

41.42

41.43

41.50

41.56

41.57

41.94

40.107

40.

41.612

21-2A

430

17-1A

18-1Cc

19-1Cc

19-1Cc

19-1Cc

19-1Cc

19-1Cc

19-1Cc

19-1Cc

19-1Cc

19-1Cc

19-1Cc

19-1Cc

19-1Cc

19-1Cc

19-1Cc

19-1Cc

19-1Cc

ANEXA P02.13  
LA HEL NR. 304/29.11.2017

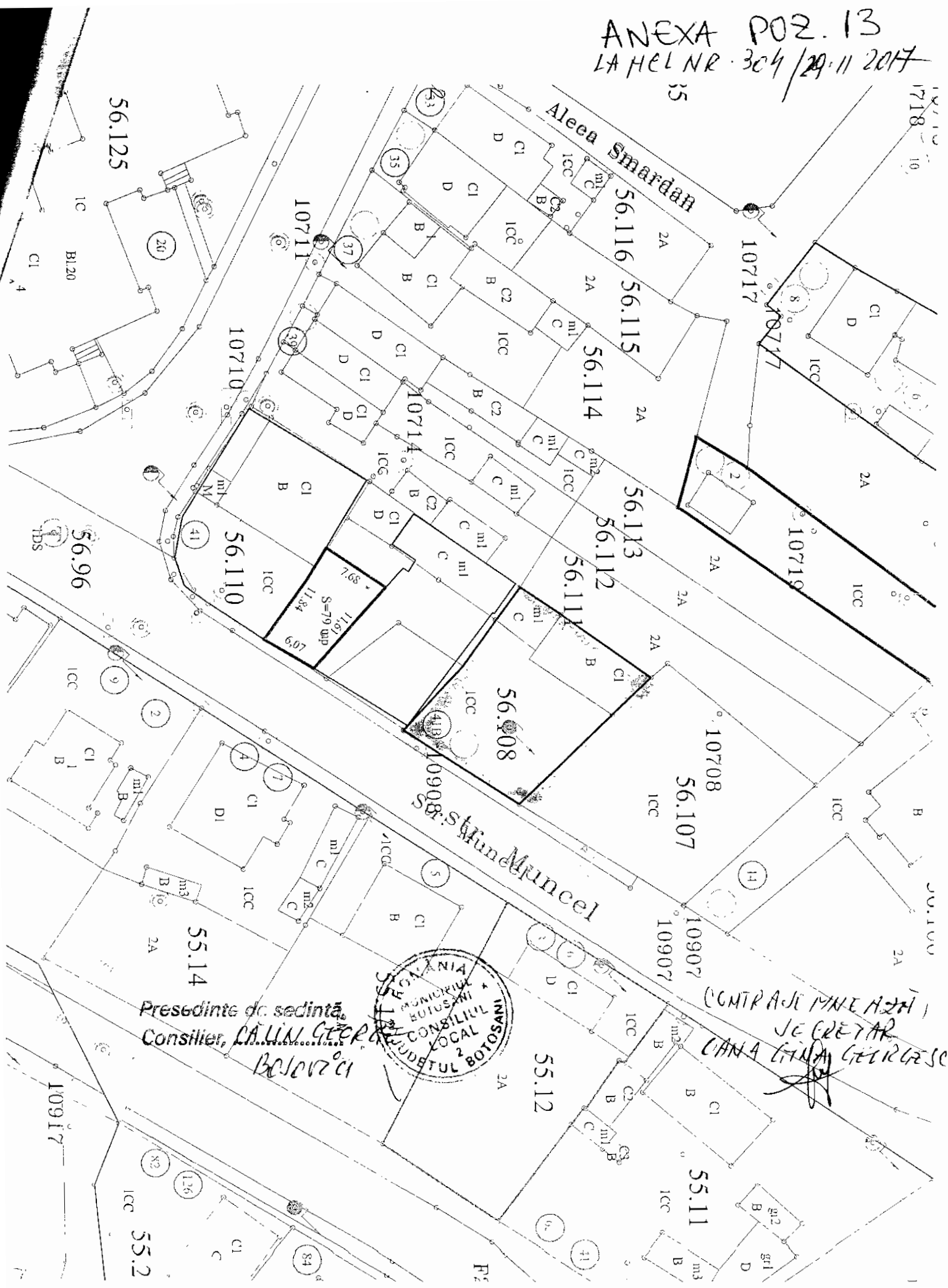

Presedinte dc. sedinta,  
Consilier, **CALIN GEORGESCU**  
Belovici



(CONTRASINURARE)  
SECRETAR  
**CALINA GEORGESCU**

ANEXA POZ. 14  
LA HEL NR 304 / 29.11.2017

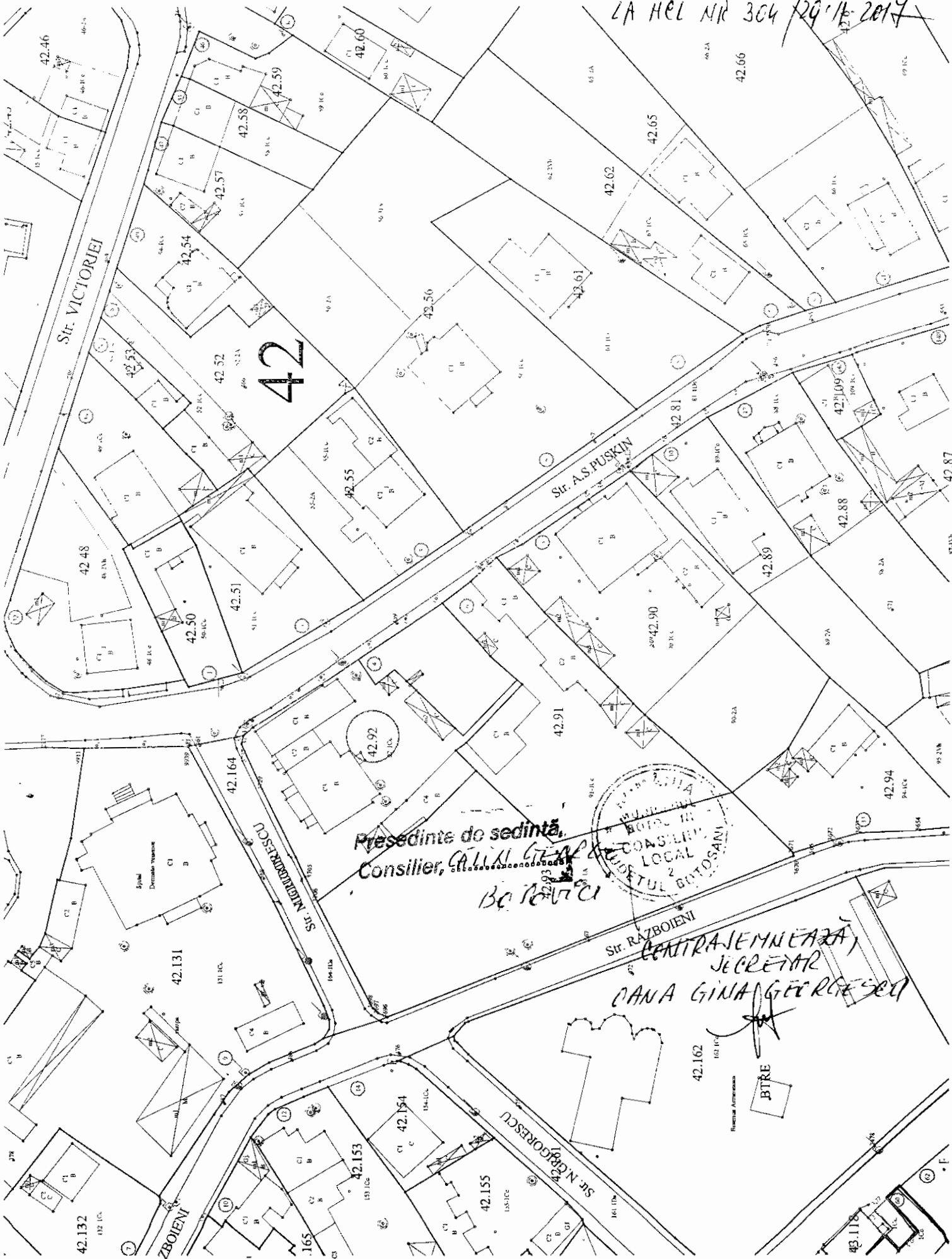

Președinte de sedință,  
Consilier, CALIN GEAR  
BOBOVICI

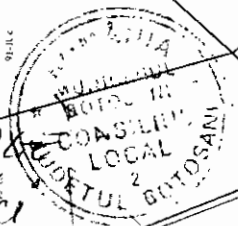

Str. RAZBOIENI  
CENTRAJEMNEAZA,  
SECRETAR  
DANA GINA GORGORESCU



ANEXA POR 18  
LA HCL NR 304/29.11.2017

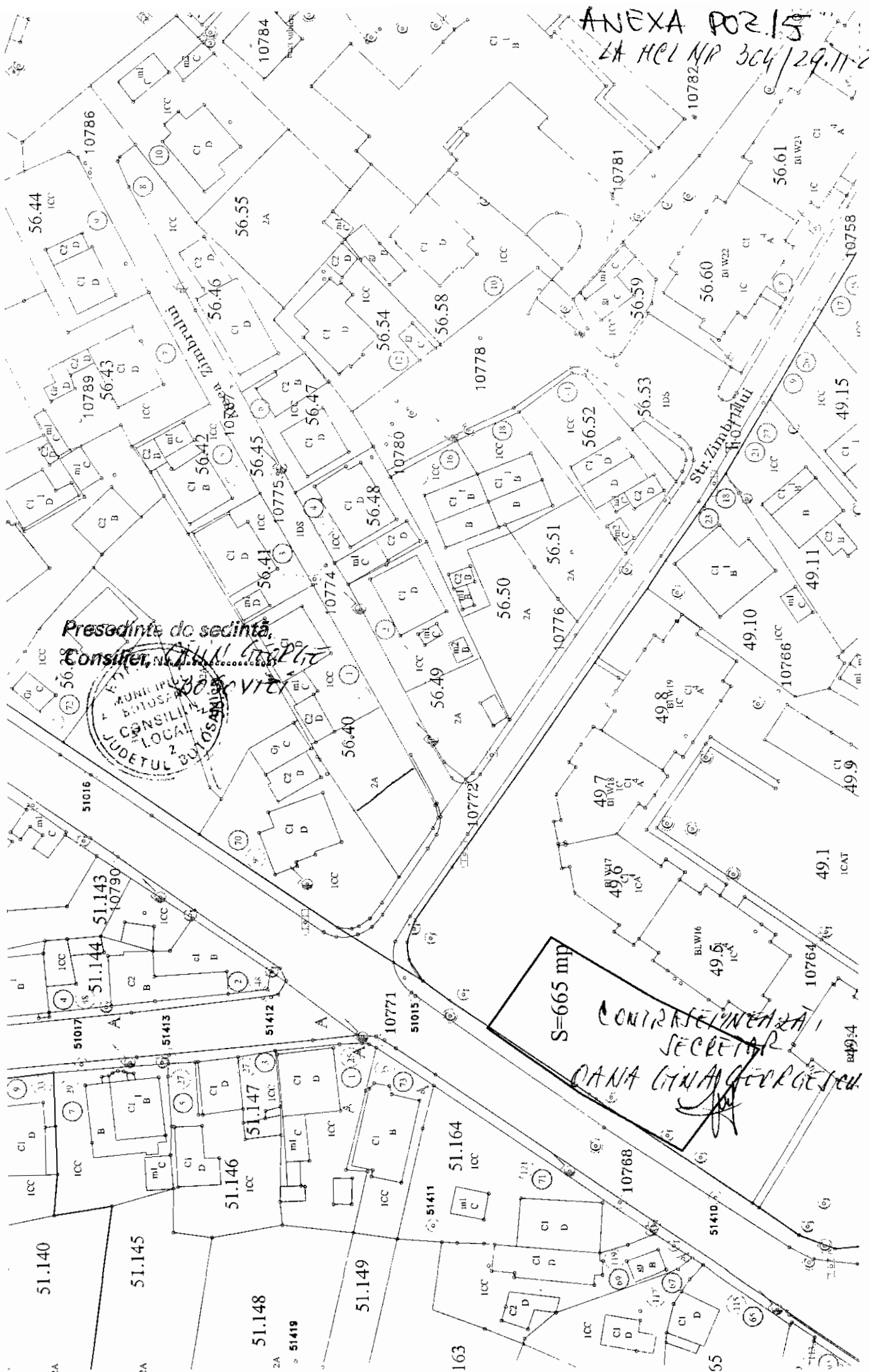

Presedinte de sedinta  
Consilier LOCAL  
MUNICIPIUL BOTOSANI  
CONSILIUL LOCAL  
JUDETUL BOTOSANI

S=665 mp  
CONTRASEINAREA  
SECRETAR  
DANA CIHAI GEORGESCU

# ANEXA POZ. 16

HEL NR. 304/29.11.2017

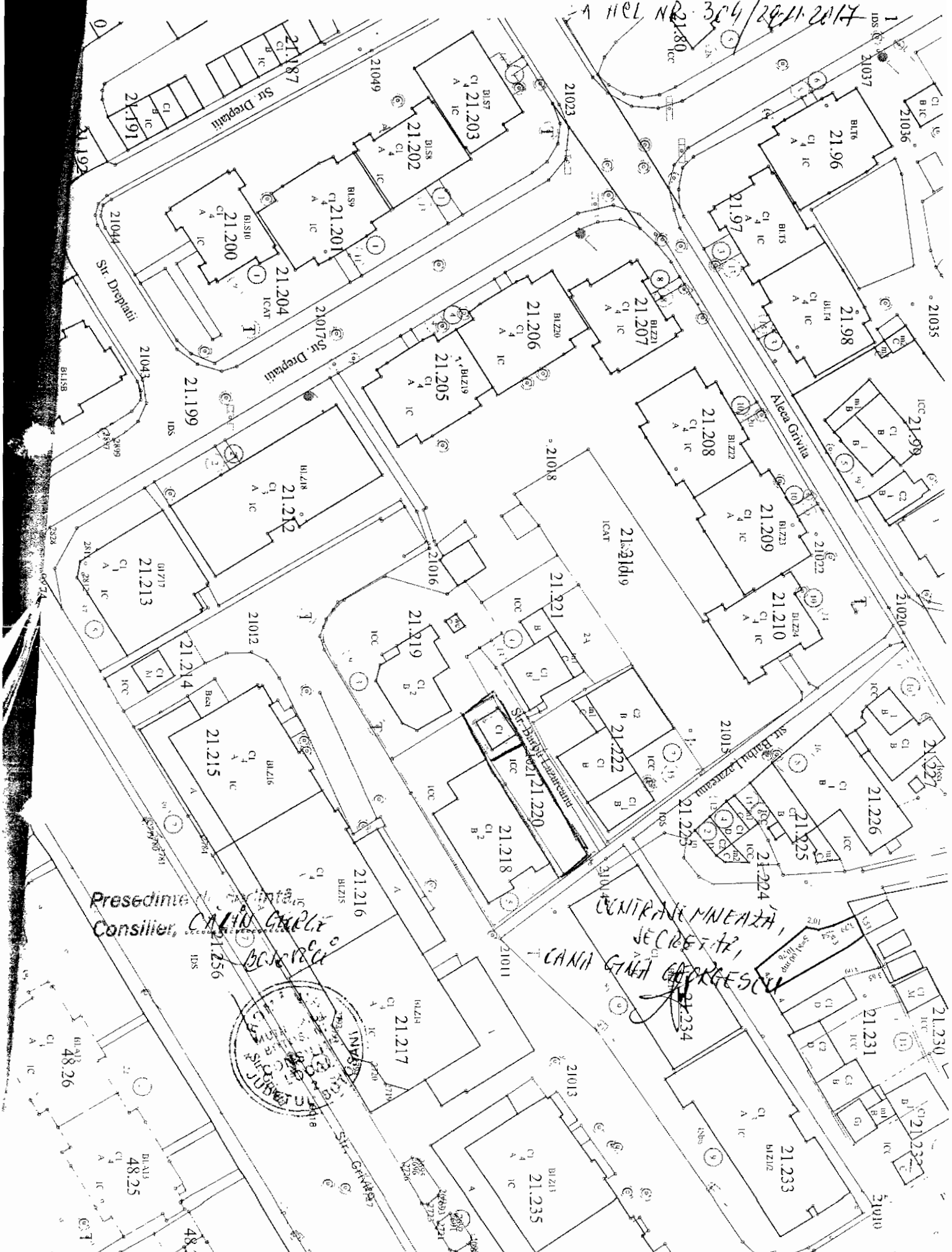

Presedinte  
Consilier, **CANAL GEORGE**

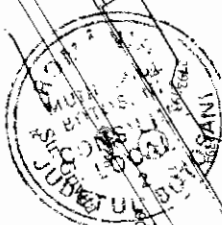

CENTRALA MNEAZH,  
SECRETAR,  
**CANAL GEORGE**

SCHITA  
 IMOBILULUI DIN BOTOSANI  
 STR. PARCUL TINERETULUI NR. 60

Sc. 1:100

ANEXA NR. 17

LA HEL NR. 304/29.11.2017

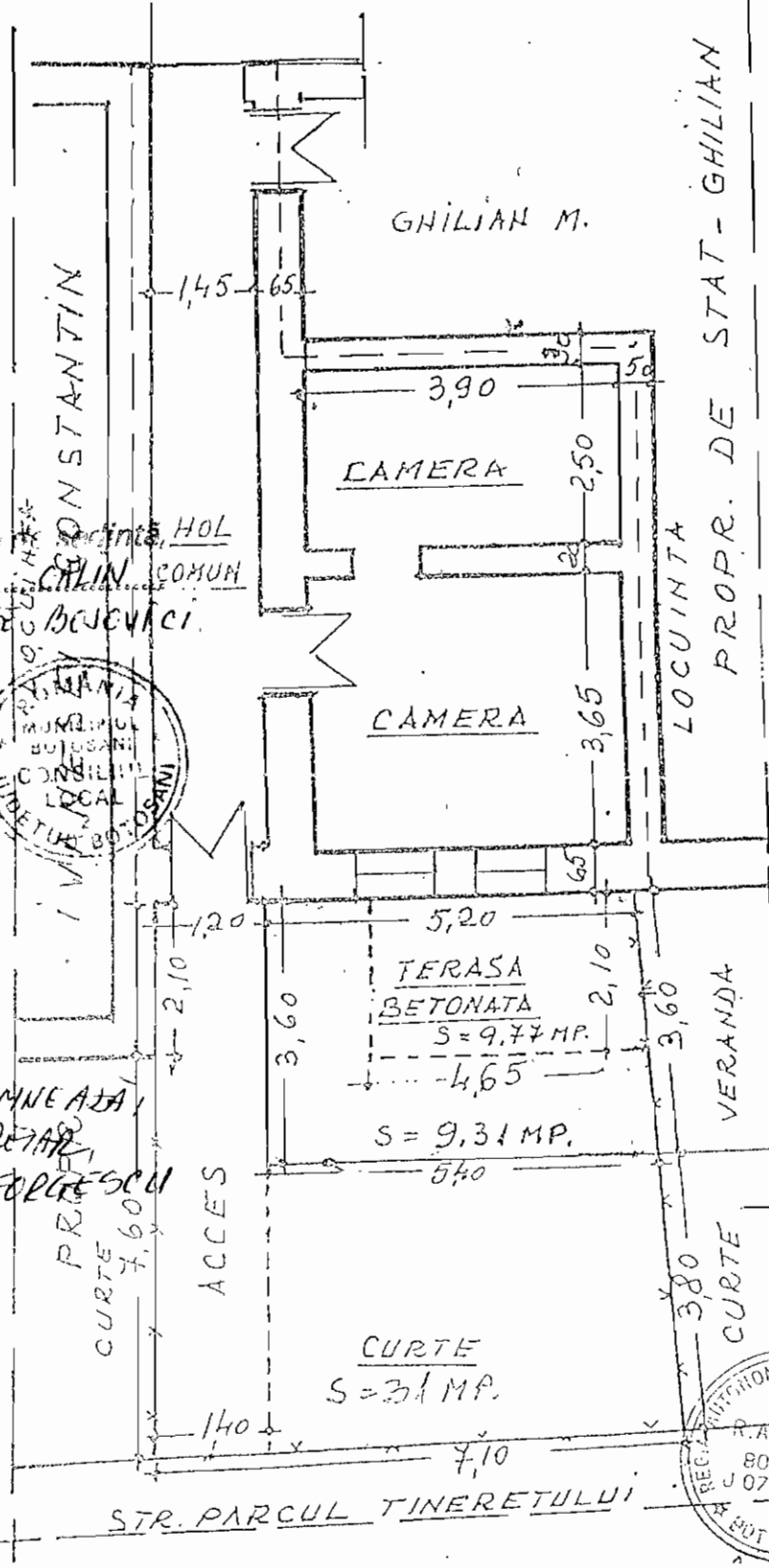
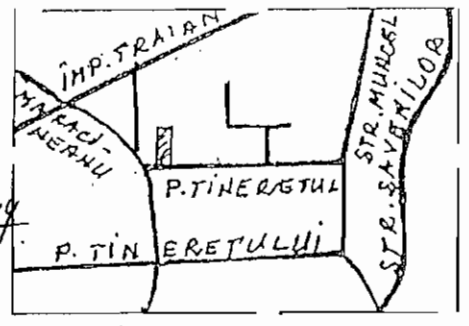

PROPRIETAR  
 GHINUTA DUMITRU  
 STR. P. TINERETULUI NR. 60  
 BOTOSANI

CONFORM CONTRACTULUI-  
 DE VANZARE-CUMPARARE  
 NR. 43 / 10.03.1998 (DE  
 LA R.A.M. BOTOSANI)

SUPRAFATA CONSTRUITA  
 S = 55 MP.

TOTAL TEREN 95,85 MF  
 IMOBIL 45,23 M  
 TERASA 9,77 M.  
 CURTE 40,85 MP.

TERENUL ESTE PRO-  
 PRIETATE DE STAT.

SE SOLICITA :  
 CONCESIONAREA  
 SUPRAFETEI DE 64,31  
 MP. TEREN  
 $55 + 9,31 = 64,31$  MP.  
 INCHIRIEREA  
 SUPRAFETEI DE 31,00 MF  
 MP. TEREN

R.A.M. "APA" BOTOSANI  
 Avizăm favorabil. Amplas.  
 propus nu afectează rețeaua  
 de apă caldă.

DIRECTOR TEH. SER. SERVICIU  
 Ing. Daniel Apărușiu Ing. Lucian...



INTOCMIT: BRUMA MIHAI  
 AUT: 438/1990

MARTIE. 1998

Presedinte  
 Consilier  
 GEORGE BOSVICI



CONTRASEMNEAZA  
 SECRETAR  
 CANA GAMA GEORGE SCU

# PLAN DE AMPLASAMENT ȘI DELIMITARE A IMOBILULUI

SCARA 1:500

Nr. Cadastral	Sup. măsurată (m <sup>2</sup> )	Adresa imobilului
	324.00	Intravilan BOTOȘANI, Drumul Tatarilor, nr. FN
Nr. Carte Funciară		Unitatea Administrativ Teritorială (UAT)
		BOTOȘANI

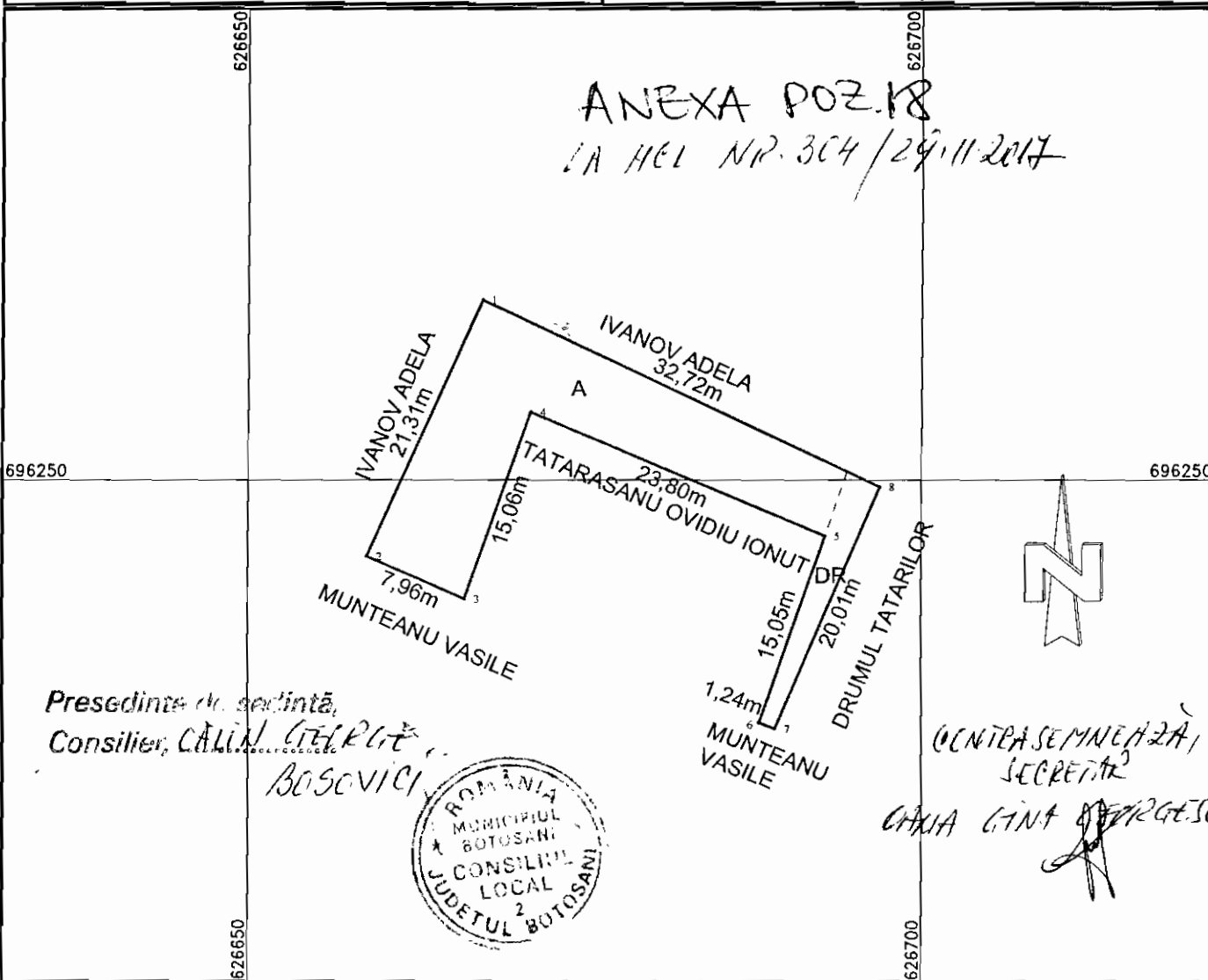

Presedinte de sectiune,  
Consilier, CALIN GEORGE BOSOVICI

CONTRA SEMNEAZĂ,  
SECRETAR  
CRISTINA GINA GEORGE SCULI

## A. DATE REFERITOARE LA TEREN

Nr. Parcelă	Cat. de folosință	Suprafața (m <sup>2</sup> )	Mențiuni
-	DR	40.00	CAI DE COMUNICATIE RUTIERA
-	A	284.00	ARABIL
Total:		324.00	-

## B. DATE REFERITOARE LA CONSTRUCȚII

Cod	Destinație	Suprafața (m <sup>2</sup> )	Mențiuni
-	-	-	-
Total:		-	-

Suprafața totală măsurată a imobilului = 324 m<sup>2</sup>

Suprafața din acte = 324 m<sup>2</sup>

<p>Executant: ing. GHIDERSA BOGDAN</p> <p>Confirm executarea măsurătorilor la teren, corectitudinea întocmirii documentației cadastrale și corespondența acesteia cu realitatea din teren.</p> <p>Semnătura și stampila: GHIDERSA BOGDAN</p> <p>Data: 19.07.2017</p>	<p>Inspector:</p> <p>Confirm introducerea imobilului în baza de date intergată și atribuirea numărului cadastral.</p> <p>Semnătura și parafă:</p>
--	---



ANEXA POZ. 19<sup>91</sup>  
LA HCL NR. 304/24.11.2017

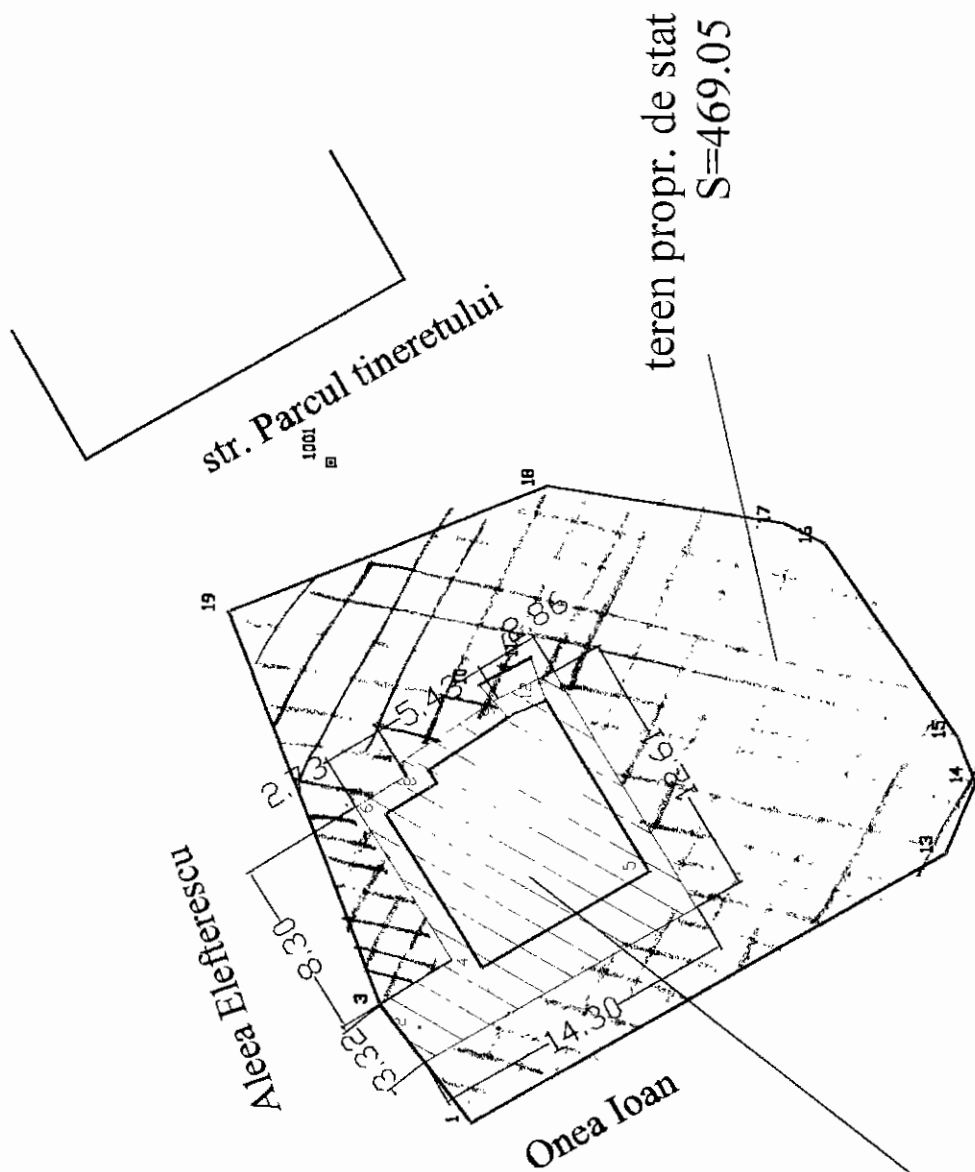

Președintele comunității,  
Consilier, CALIN GEORGE

BOJEUȚI



CONTRASEMNEAZĂ,  
SECRETAR,  
CANA CĂMĂ GEORGESCU

propr. S=150 mp

ANEXA POZ. 20  
LA HEL NR. 304/29.11.2014

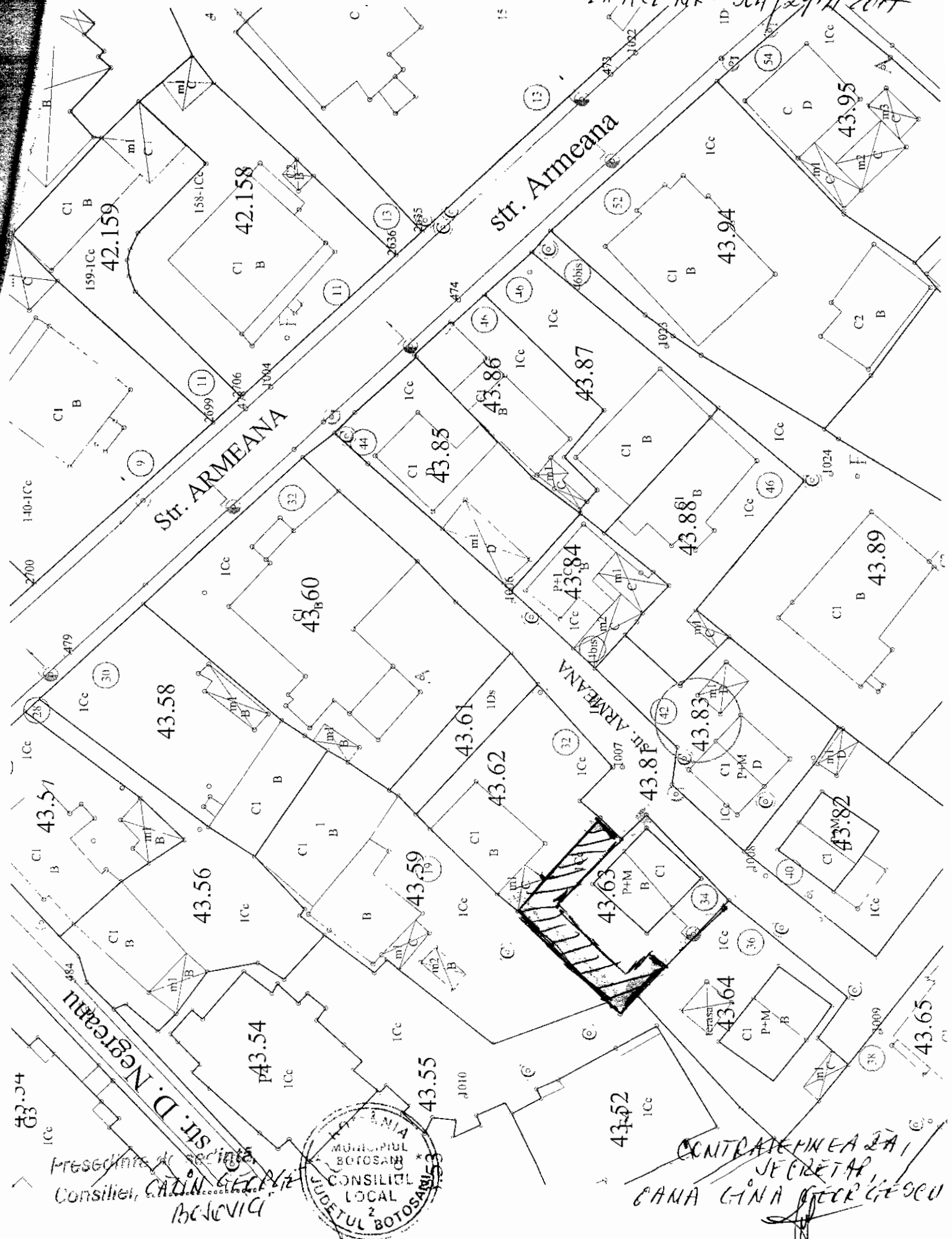

Președintele de secțiune  
Consilier, **CĂLIN GEORGIE**  
BOLOVICI

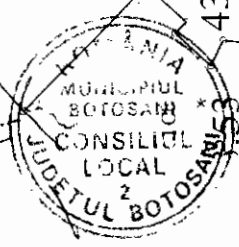

CONTRASEMNEA ȘAI  
SECRETAR  
PANA CINA GEORGIEȘCU

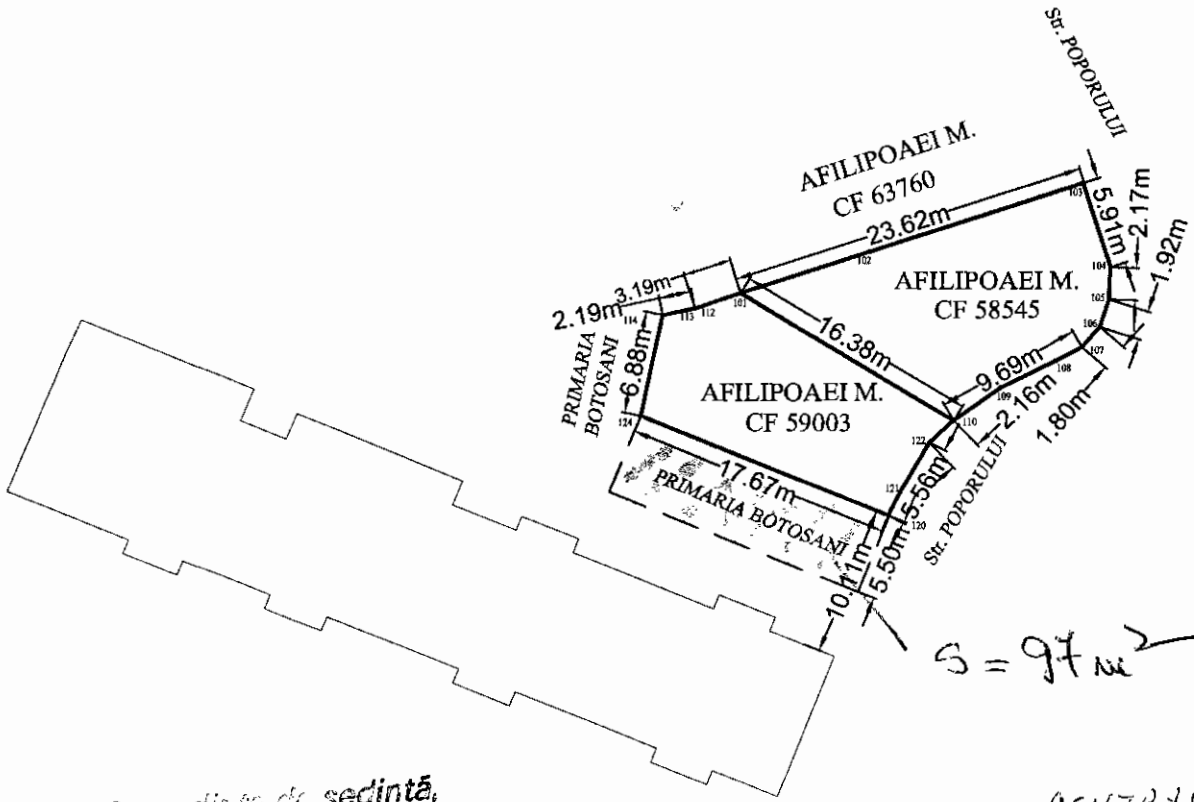

$S = 97 \text{ m}^2$

Președinte de sedință,  
 Consilier, **CĂLIN GĂRCEȘCU**  
 BOSEVICI



CONTRASEMNEAZĂ,  
 SECRETAR,  
**CANA GINA GĂRCEȘCU**

Întocmit,  
 Ing. EUSEBIU-LAURENȚIU CILIBIU

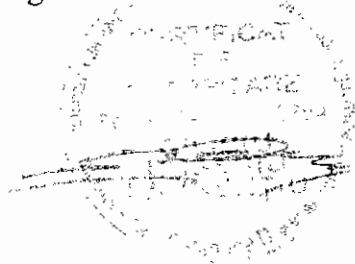

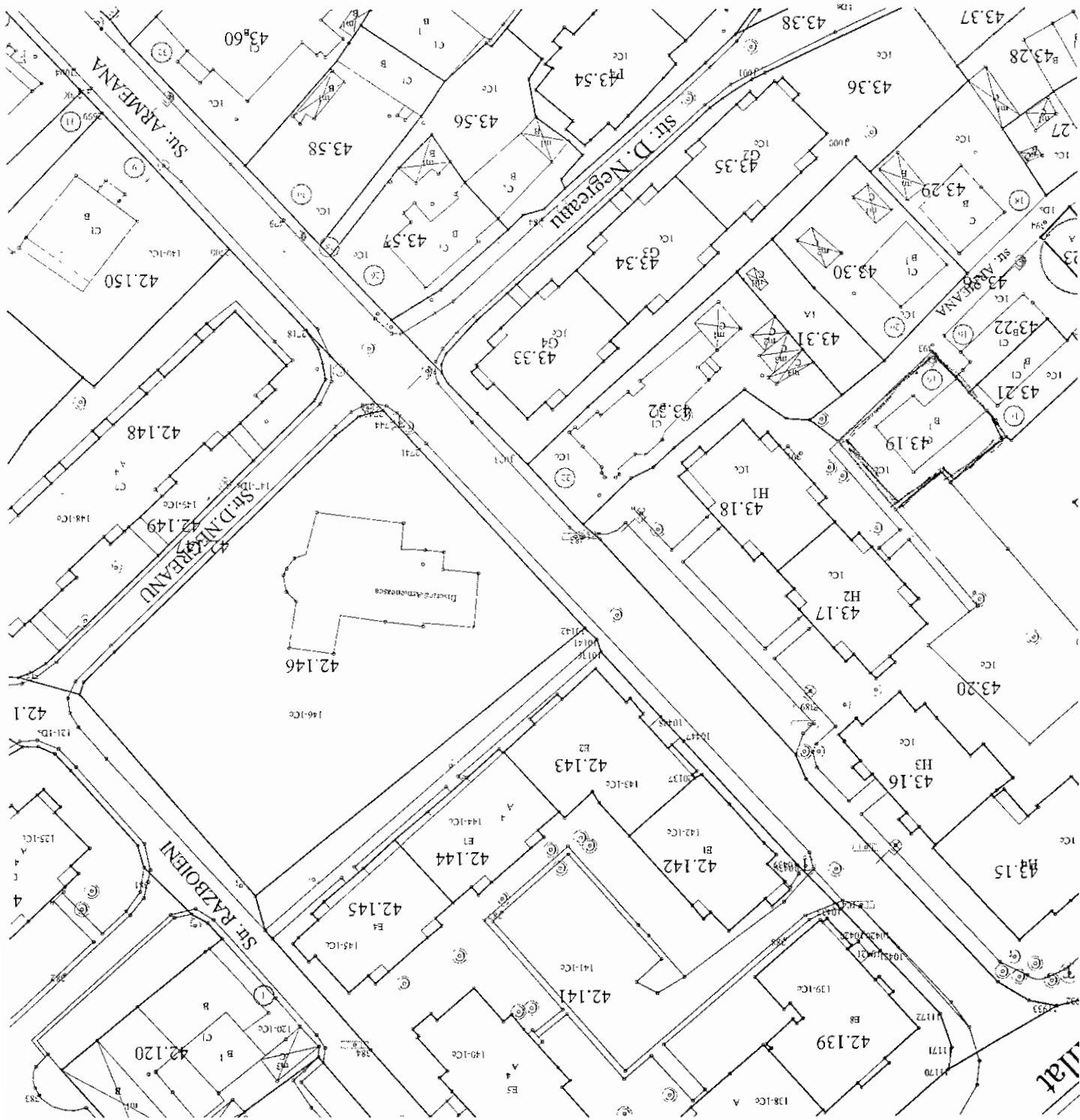

ANEXA POZ. 22  
LA HEL NR 304/29.11.2017

Președinte de comunită,  
Consilier, **CAUN GEORGE**  
BOBOVICI



CONTRASEMNEAZĂ,  
SECRETAR  
**ANNA GIUJA GEORGESCU**

ANEXA POZ. 23  
LA HCL NR. 304/29.11.2017

PRODUCED BY AN AUTODESK EDUCATIONAL PRODUCT

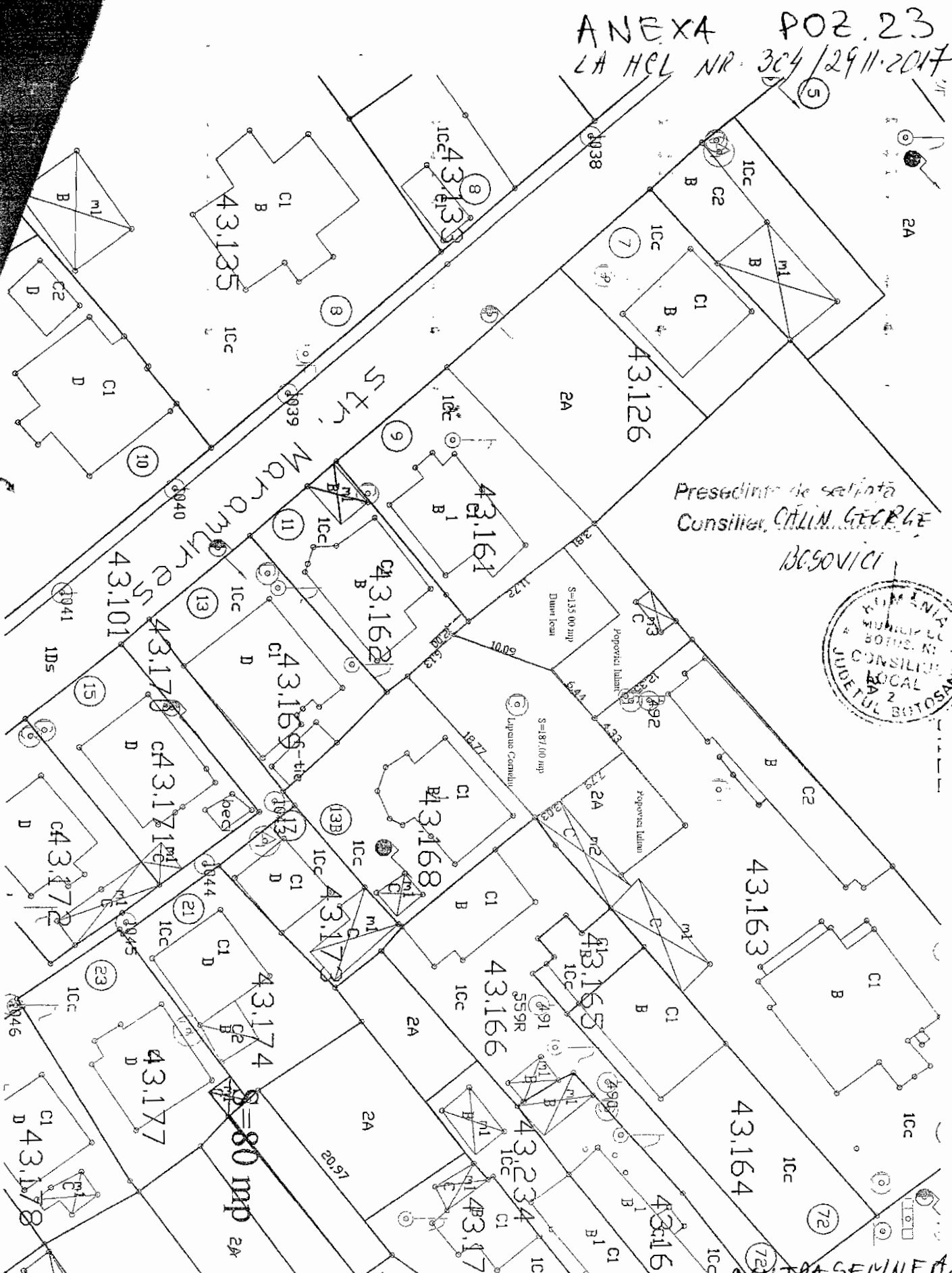

Președintele de sesiune  
Consilier, CĂLIN GEORGE  
BOȘOVICI



CONTRASEMNEAZĂ,  
SECRETAR,  
DANA GINA GEORGEȘCU

ANEXA POZ. 2A  
LA HCL NR. 304/29.11.2017

Președinte de sedință  
Consilier **CĂLIN GHEORGHE**  
**BOSVICI**



CONTRASEMNEAZĂ,  
SECRETAR  
**CANA CANA GHEORGHESCU**

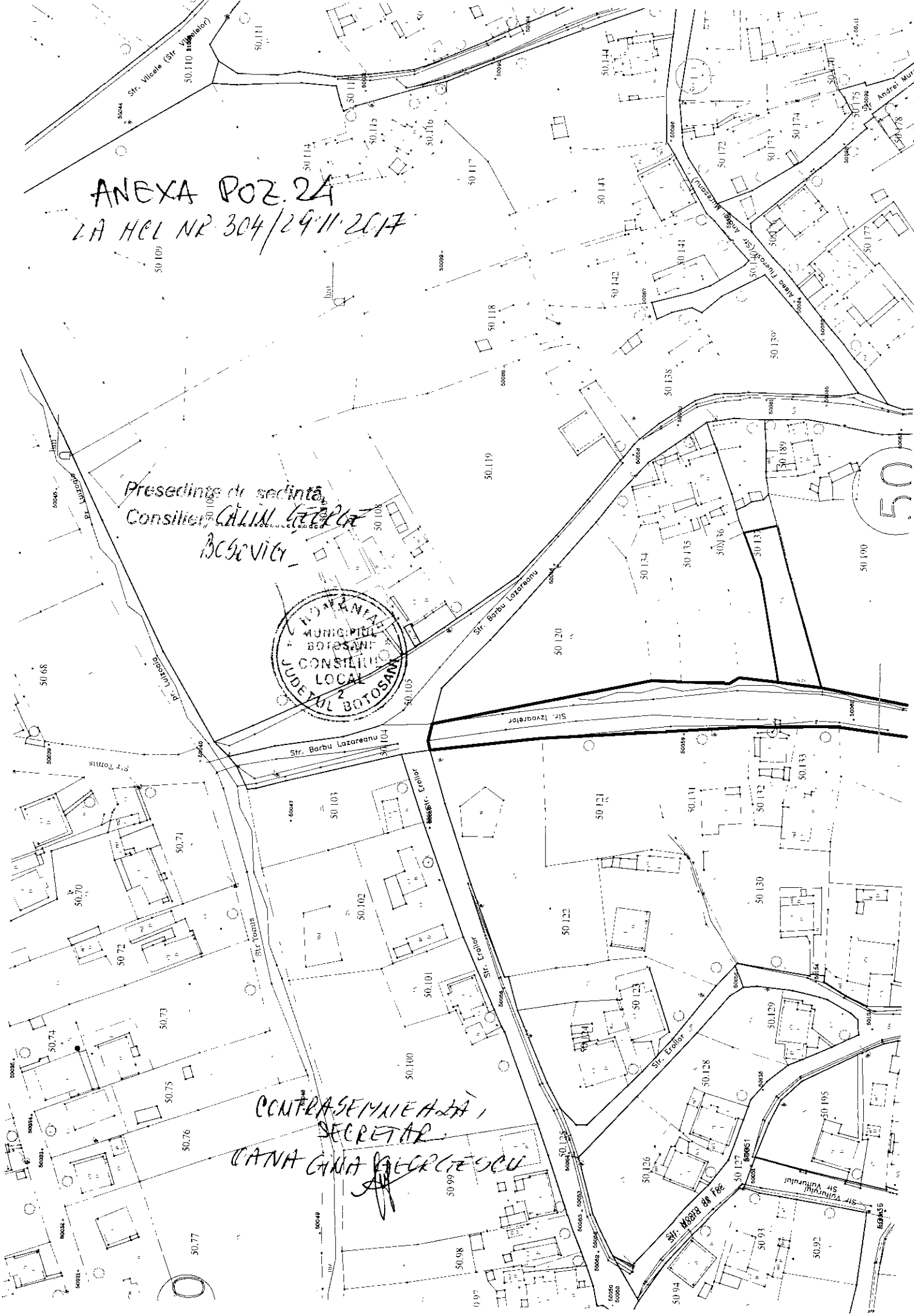

Județul BOTOȘANI  
 Teritorial administrativ BOTOȘANI  
 Cod SRUT: 4  
 Adresa unității: Mun. Botoșani, str. Trimează nr 49  
 Formă de Primărie nr 39, jud. Botoșani  
 Nr. contract nr. definitiv nr. 95/2

Numele proprietarilor  
**DANCU GABRIELA-DANA**  
**BOSTACA BRĂNDIȘA-ROȘA**

2252  
 20.06.14  
*OK*

CALCULUL ANALITIC AL SUPRAFEȚEI  
 INSTRĂINATE S2

NE.	COORDONATE X	COORDONATE Y
25	694291.437	625331.533
26	694290.060	625333.730
14	694280.990	625412.490
15	694279.310	625412.270
24	694279.199	625412.370
23	694254.982	625414.423
4	694264.500	625507.912
3	694263.760	625525.532
33	694272.722	625333.736
36	694291.407	625412.493

SUPRAFAȚA S2=643m.p.

Executat  
 20.06.14

ANEXA POZ 25  
 LA HCL NR. 304/29.11.2014

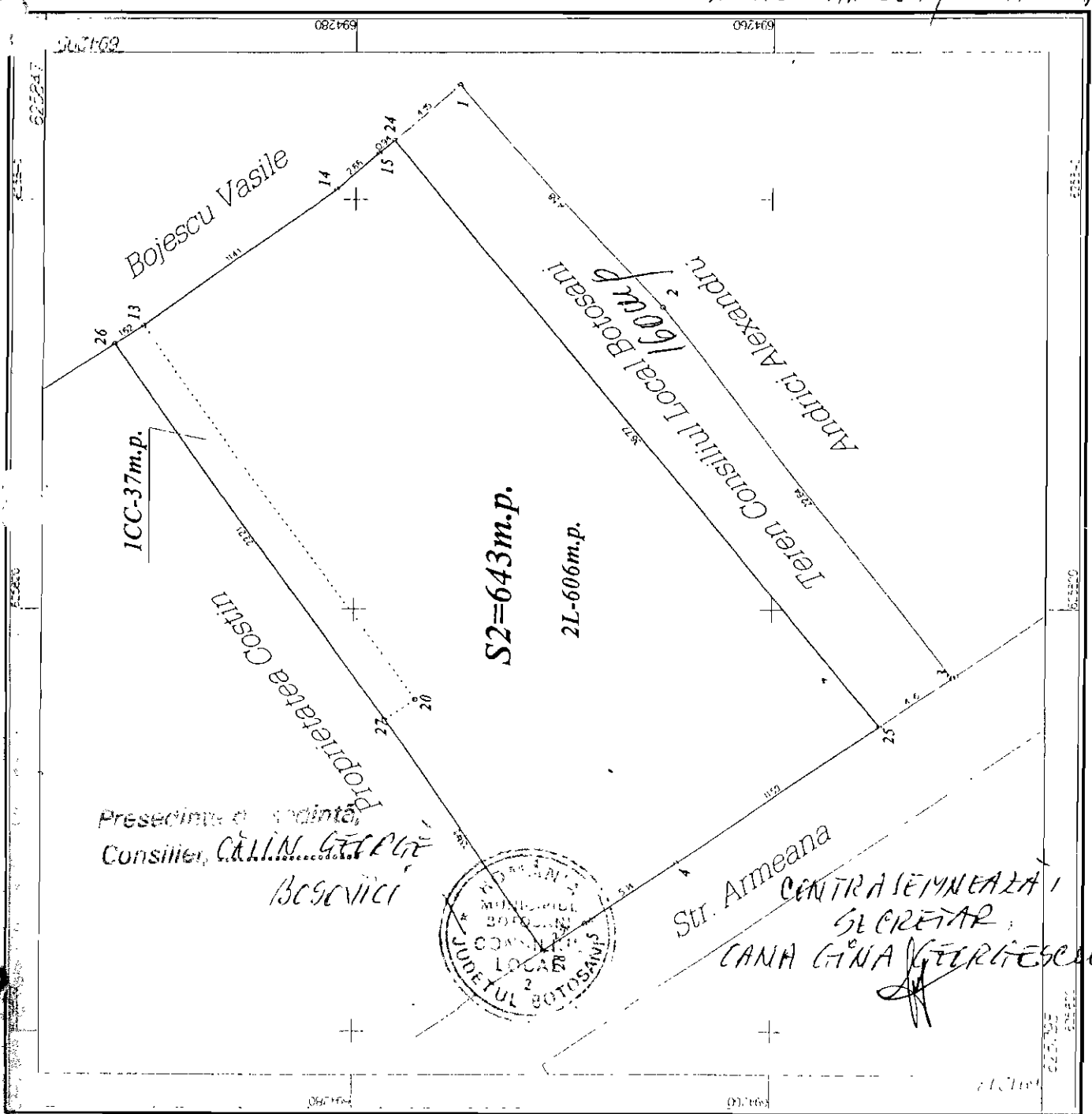

Președintele ședinței  
 Consiliului, *CĂLIN GEORGHE*  
 BOȘOVICI

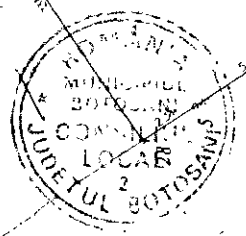

SECRETAR,  
 CANA GINA GEORGESCU



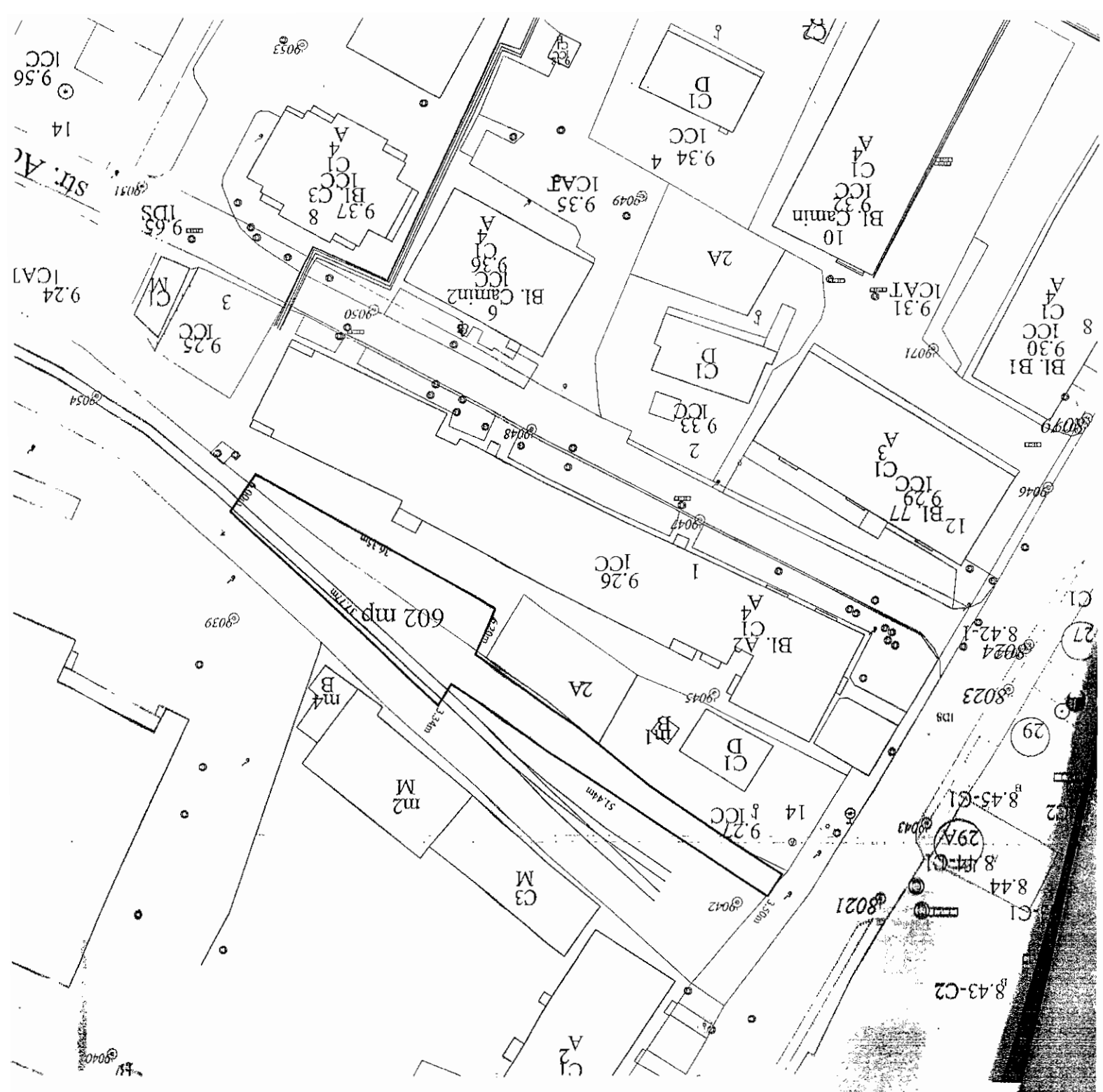

președinte de **sedintă**,  
 Consilier, **CĂLIN... GHEORGHE**  
 Băscovici



ANEXA POZ. 26  
 LA HEL NR. 304 / 29.11.2017

CONTRAGEMEANTĂ,  
 SECRETAR  
 CĂNA GINA GHEORGESCU

ANEXA POZ. 27  
LA HCL NR. 304/29.11.2017

# PLAN DE INCADRARE IN ZONA

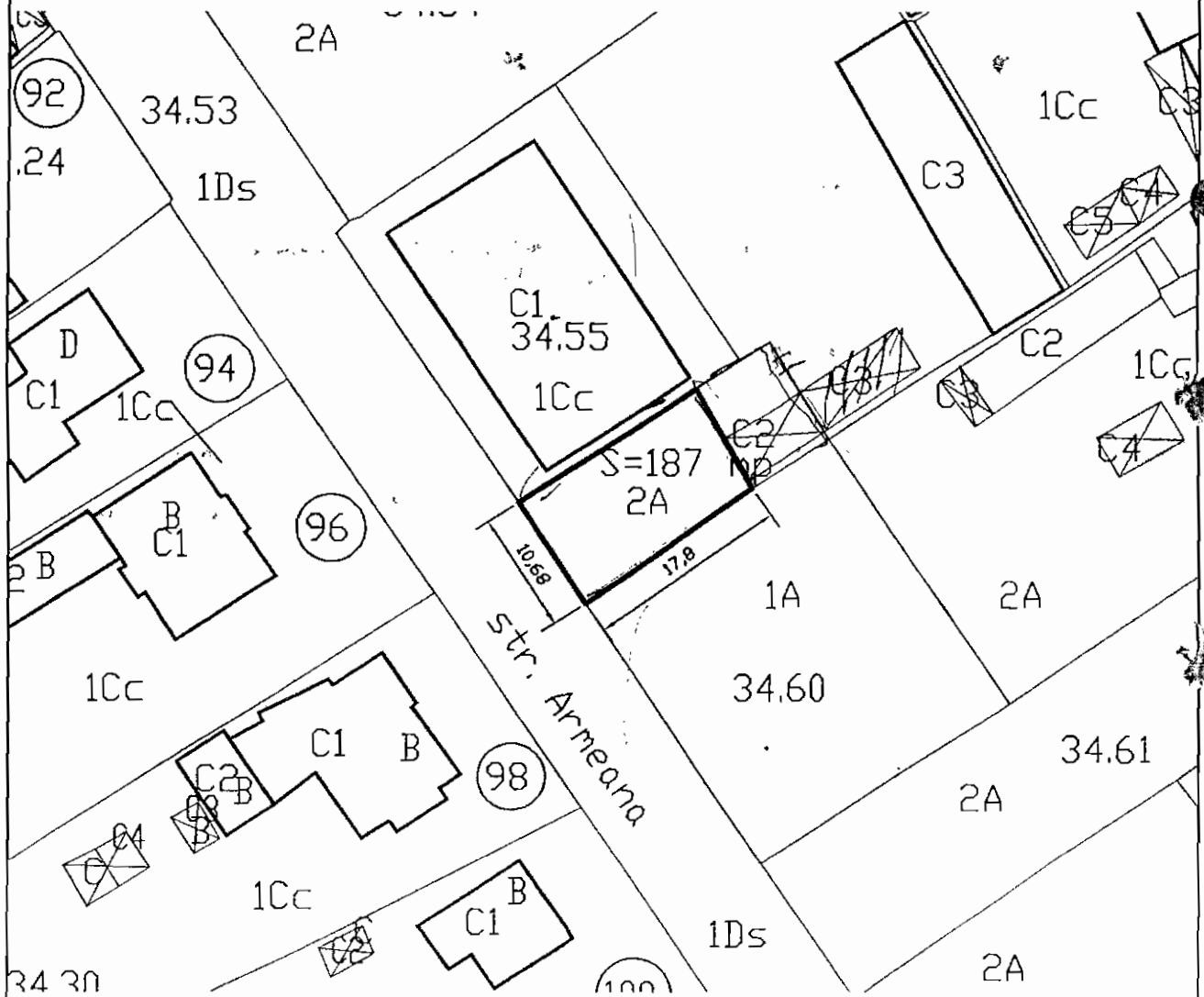

Presedinte de sedinta,  
Consilier, CĂLIN GEORGE  
BOȘOVICI



CONTRASEMNEAZĂ /  
SECRETAR,  
CANA GINA GEORGESCU



Plan de amplasament si delimitare a imobilului

Scara 1:200

Nr cadastral	Suprafata masurata	Adresa imobilului: intravilan
	102.00 mp	mun. Botosani, str. Alexandru cel Bun nr. 23

Carte Funciara nr.	UAT	Botosani
--------------------	-----	----------

ANEXA POZ. 29  
LA MEL NR. 304 / 29.11.2017

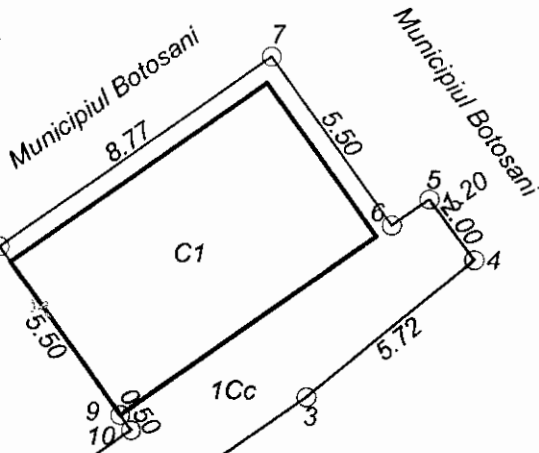

Presedinte de sedinta, Bogdan  
Consilier, CALIN GHEORGHE

BCSVLC



20.07  
Cozma Gheorghe

CONTRASEINAREA,  
SECRETAR,  
CANA GINA GEORGESCU

Str. Alexandru cel Bun

A. Date referitoare la teren				
Nr. parcola	Categoria de folosinta	Suprafata (mp)	Valoare de impozitare (lei)	Mentiuni
	Cc	102.00		Teren proprietatea Municipiul Botosani
TOTAL		102.00		

B. Date referitoare la constructii				
Cod constr.	Destinatia	Suprafata construita la sol (mp)	Valoare de impozitare (lei)	Mentiuni
C1	CL	41.00		Extindere locuinta construita in anul 2009 din BCA, acoperita cu tabla compusa din doua camere si dependinte; Proprietar Popa Mihai
TOTAL		41.00		

Suprafata totala masurata a imobilului = 102.00 mp

Suprafata din act = 102.00 mp

<p><b>Executant: ing. Males George Catalin</b></p> <p>Confirm executarea măsurătorilor la teren, corectitudinea întocmirii documentației cadastrale și corespondența acesteia cu realitatea din teren</p> <p>_____</p> <p>Semnătura și ștampila</p> <p>Data: 23.10.2017</p>	<p><b>Inspector</b></p> <p>Confirm introducerea imobilului în baza de date integrată și atribuirea numărului cadastral</p> <p>_____</p> <p>Semnătura și parafa</p> <p>Data: .....</p> <p>Ștampila BCPI</p>
---	--

ANEXA POZ. 30  
LA HCL NR. 304/29-11-2017

2017/4 = 0,35  
587 x 0,03 = 545,91

Președinte de comunitate,  
Consilier, ALIN CĂRĂCĂ  
BOJENIȚI



CONTRASEMNAREA,  
SECRETAR  
CANA GINA GEORGESEU

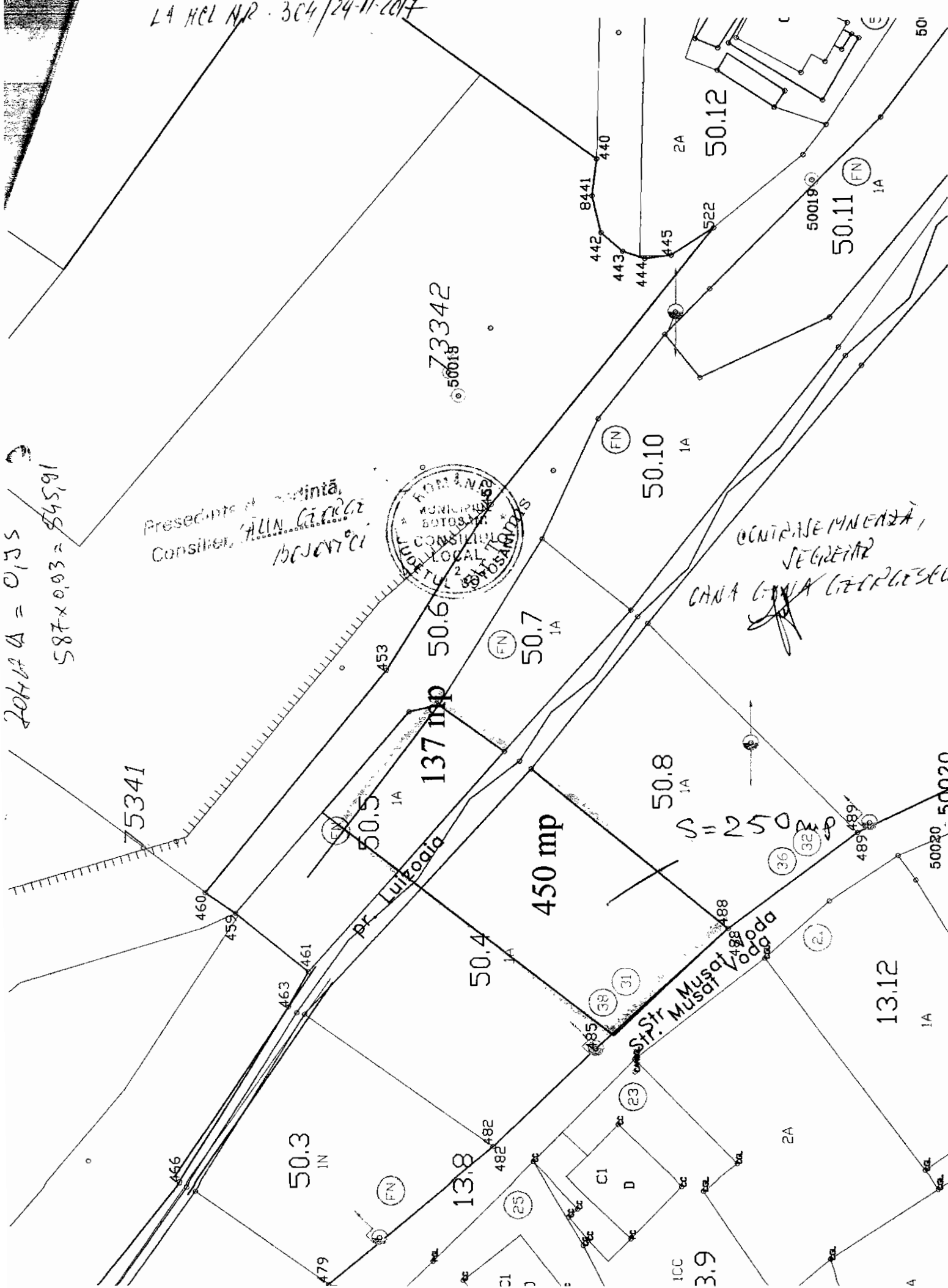

ANEXA POZ. 31  
LA HEL NR. 304/29-11-2014

1059-  
220  
389

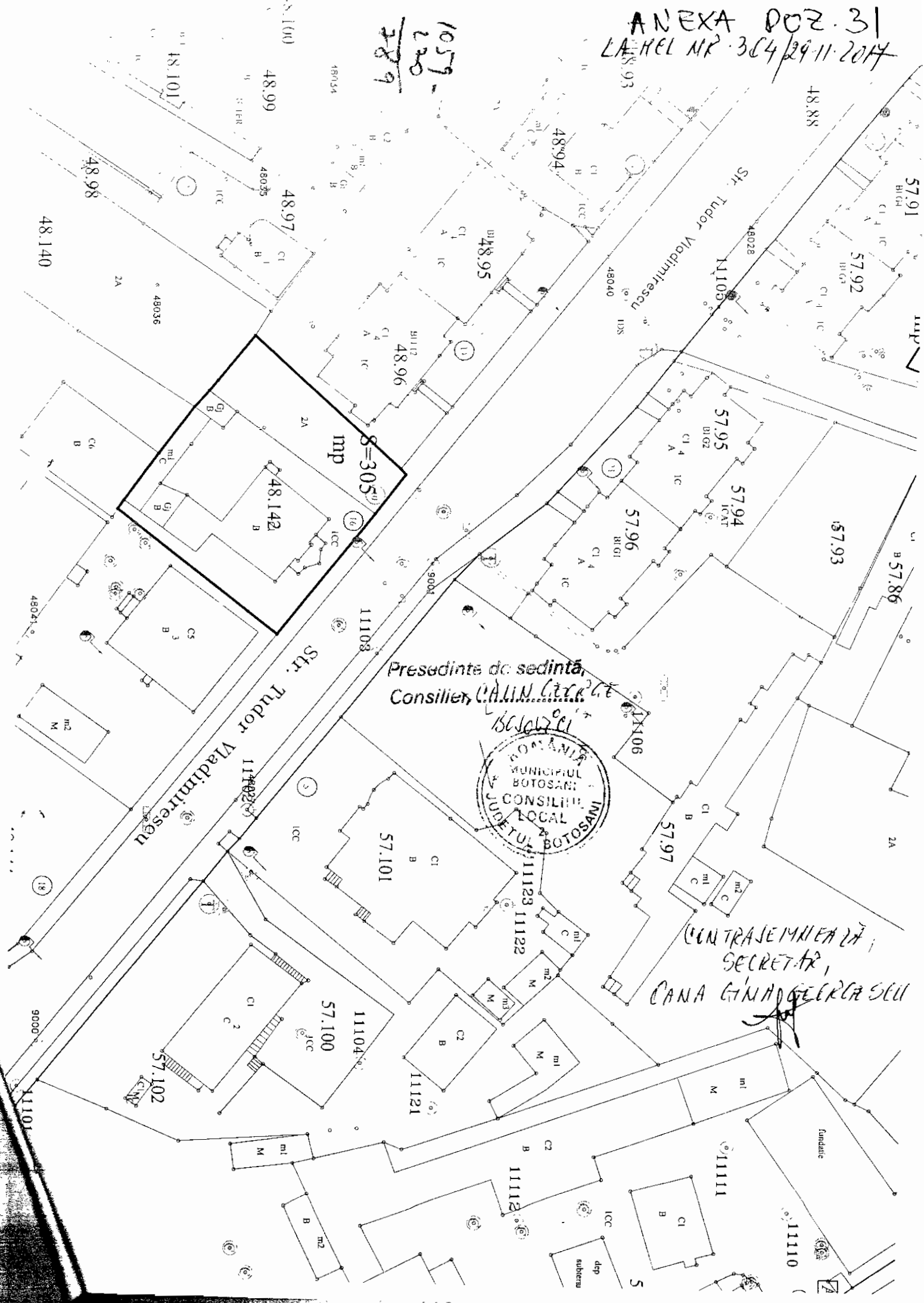

Președinte de sedință,  
Consilier, CANA GINA GERGĂSCU



CONTRASEMNEAZĂ,  
SECRETAR,  
CANA GINA GERGĂSCU

ANEXA POZ. 32  
 LA HEL NR. 304/29-11-2017

Comisia  
 Rachiti

15.21

Prop. Florea

78.04m

80.58m

Prop. Hutuleac

Presedinte de sedinta,  
 Consilier, C.A.L.N. GEORGET  
 IBC SOVICI



CENTRALIZAREA,  
 SECRETAR,  
 C.A.L.N. C.A.N.A. GEORGETEU

Aleea  
 Nicolae  
 Pisoski

4  
 1237m  
 3

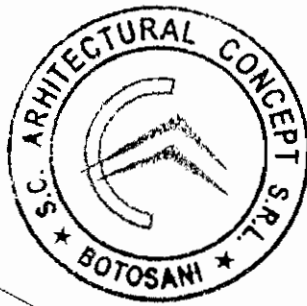

VERIFICATOR/  
 EXPERT

NUME SEMNATURA CERINTA

PROIECTANT GENERAL  
 S.C. ARHITECTURAL CONCEPT S.R.L.

BENEFICIAR:  
 MOLOCE LEONTE

PR. NR.  
 53/2016

STR. DOBOSARI NR 37 BOTOSANI CUI: 24547758  
 TEL. 0759468389 1 07712/02 10.2008

SPECIFICATIE

NUME

SEMNATURA

SCARA :

PROIECT: CONSTRUIRE LOCUINTA  
 P+M, ANEXA SI IMPREJUMUIRE TEREN  
 ALLEA NICOLAE PISOOSKI, NR 6, MUN. BOTOSANI

FAZA I  
 D.T.A.I.I.

DEF. PROIECT

ARH.R. PRISACARIU

*[Signature]*

PROIECTAT

ARH.R. PRISACARIU

*[Signature]*

DATA :  
 02/2016

PLAN DE AMPLASAMENT

PLANHA III  
 A2





ANEXA POZ. 34  
LA HCL NR 304/29.11.2017

Plan de a

Nr. cadastral	Suprafata

Nr. Cartea Funciara

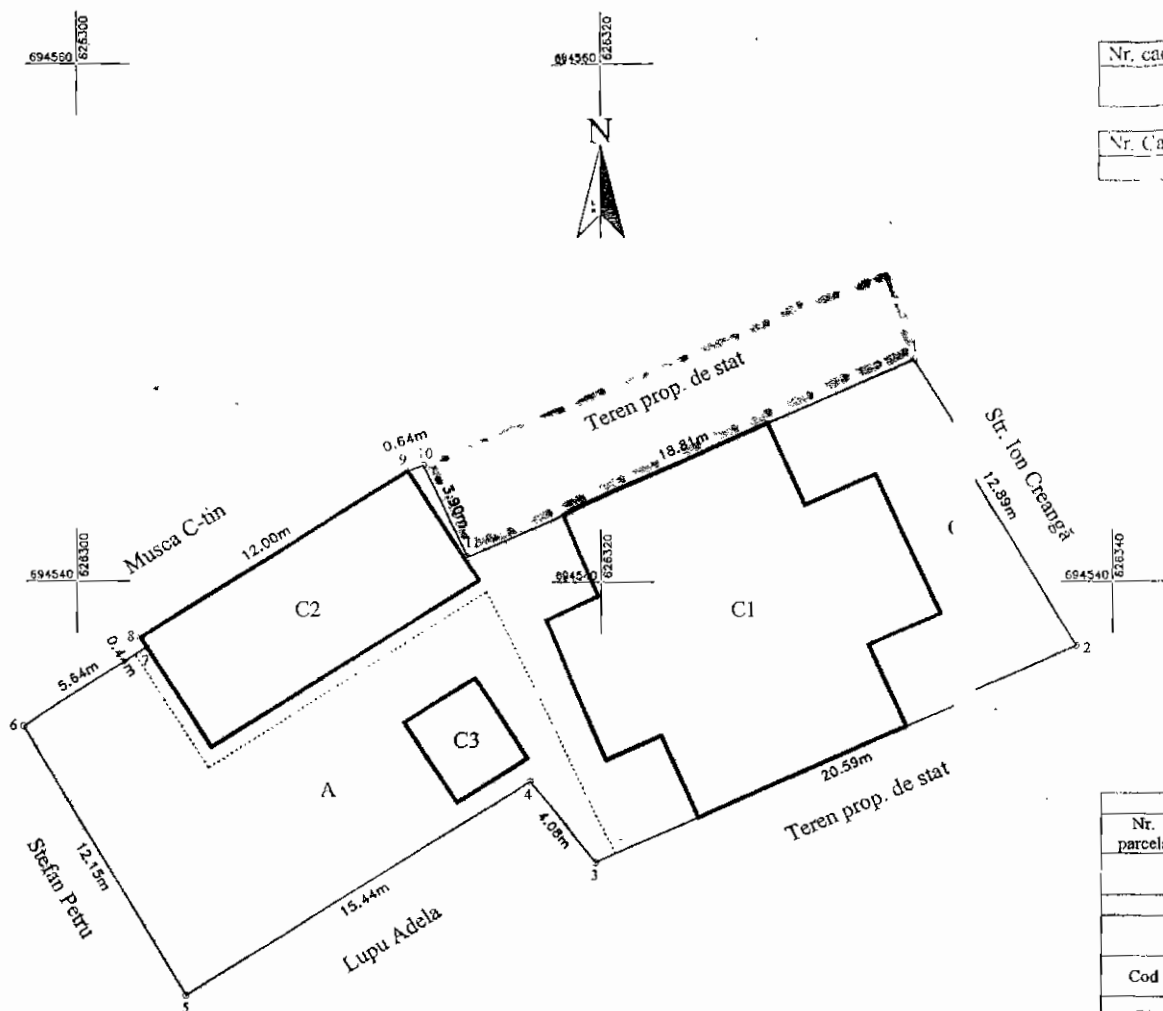

Nr. parcelă	Categorie de folosință	Supr
	A	
	CC	
<b>Total</b>		

Cod	Destinația	Suprafata
C1	CL	
C2	CA	
C3		
<b>Total</b>		

Președinte de sedință,  
Consilier, CĂMIN GEORGESCU  
1665070



CONTRASEMNEAZĂ,  
SECRETAR,  
LANA LINA GEORGESCU

Executant Popescu Maria Alina

CERTIFICAT  
Din partea  
AUTORITĂȚII LOCALE  
Sursa RO-1065  
Data 13.08.2015

Confirmă executarea măsurătorilor  
corectitudinea întinerii documentației  
corespunzătoare acestora cu realitatea  
stăpânita



ANEXA NR. 36  
LA HEL NR 304/29.11.2017

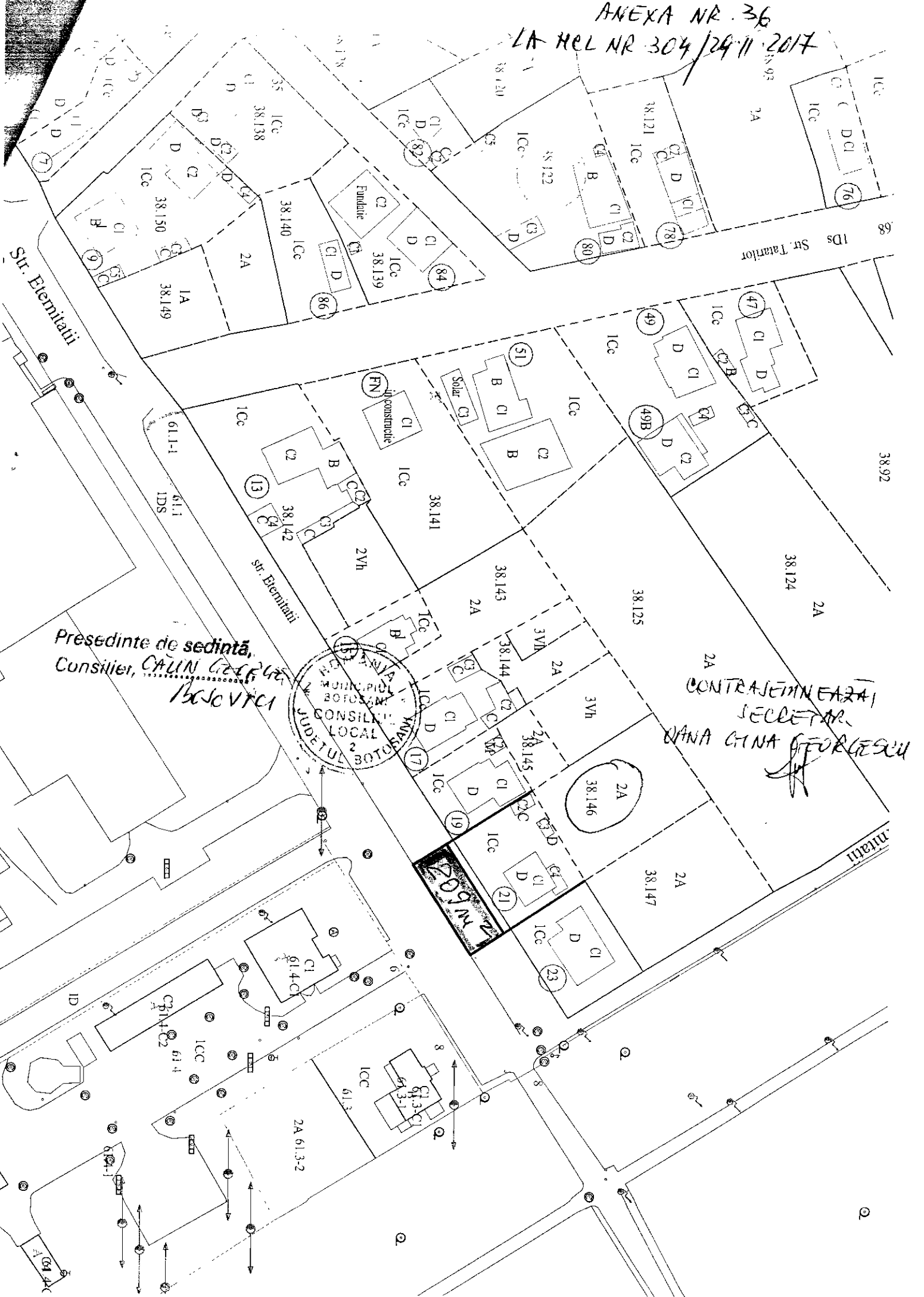

Presedinte de sedinta,  
Consilier, **CALIN GEORGESCU**  
*BOJOVICI*

MUNICIPIUL BOTOȘANI  
CONSILIUL LOCAL  
JUDEȚUL BOTOȘANI

CONTRASEMNEAZĂ  
SECRETAR,  
**DANA GIINA GEORGESCU**

**304**

Președinție  
Consiliu  
CĂMINUL GEORGE  
BOJOVICA

CONTRASIMNEAZĂ,  
SECRETAR,  
CĂMINUL GEORGE  
BOJOVICA

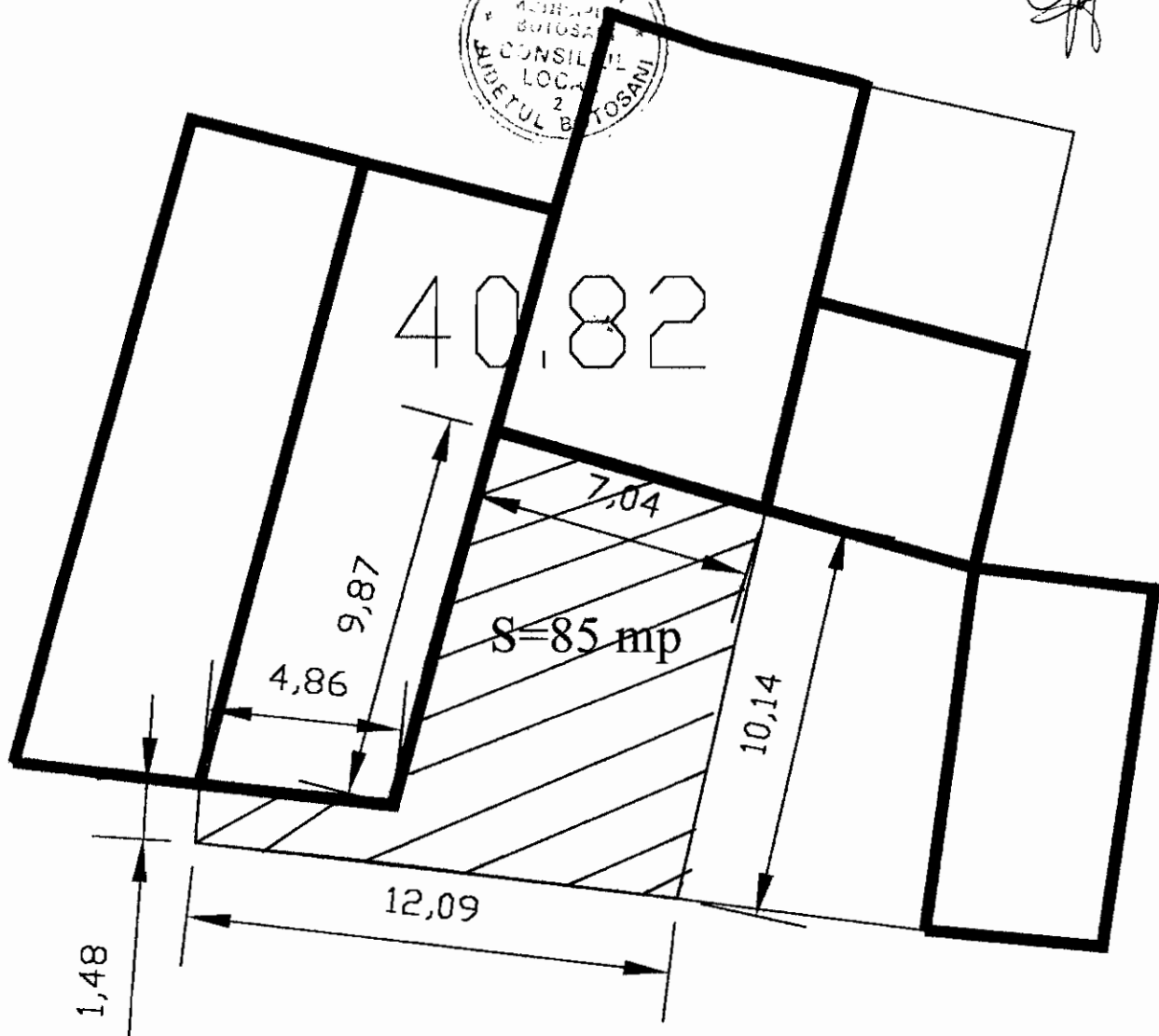

str. I.C. Bratianu

ANEXA POZ. 37  
LA HEL NR. 304/29.11.2017

PUD

**CONSTRUIRE LOCUINTA P+E SI ANEXA GOSPODAREASCA P  
Bucovina nr. 57 E, Botosani**

**REGLEMENTARI URBANISTICE**



- limita proprietate si limita studiata
- constructii propuse - locuinta si anexa
- circulatii pietonale - alee
- circulatii carosabile
- spatii verzi
- Arbori/arbusti existenti
- Acces existent/propus din strada Bucovina

S teren = 1439 mp din care:  
lot 1 = 1179 mp prop. privata conform C.V.C. nr. 5020/28.08.1996  
lot 2 = 187 mp teren inchiriat conform C.I. nr. 5/17.02.2015  
lot 3 = 73 mp teren propus spre concesiune



**BILANT TERITORIAL PROPUS**

INDICATORI URBANISTICI	
SUPRAFATA TEREN	1179 mp + 187 mp + 73 mp = 1439 mp POT - 10,60%
1. suprafata construita la sol	132 mp (Adc = 212 mp) CUT - 0.17
2. circulatii pietonale	153 mp
3. circulatii carosabile	120 mp
4. spatii verzi	1034 mp (847 mp + 187 mp)

Accesul pietonal si carosabil se vor realiza integral pe terenul concesiionat, iar terenul inchiriat se va folosi doar in scop agricol, conform contractului C nr 5/ 17.03.2015

verificator /expert	nume	semnatura	comuna	BENEFICIAR:	Pr.Nr.
	SC "PROIECT BOTOSANI" SRL			UNGUREANU SILVIU CONSTANTIN	1967/2015
SPECIFICATIE	NUME	SEMNATURA	Sc.	PROIECT	FAZA:
MANAGER	arch. Sorana TULBURE		1:500	BOTOSANI	P.U.D.
PROIECTAT	arch. Sorana TULBURE				PLANSA NR.
DESENAT	arch. Sorana TULBURE		DATA 2015		A04
				REGLEMENTARI URBANISTICE	

ANEXA POZ. 38  
LA HCL NR-304/29.11.2017

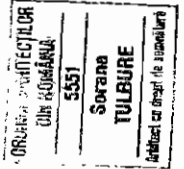

anexa PASTER  
maxim 8,00 m inaltime  
1-32 mp

locuinta PASTER + EAJ  
inaltime coama = maxim 8,00 m  
inaltime coama = maxim 8,00 m  
SC = 180 mp  
Sd = maxim 180 mp

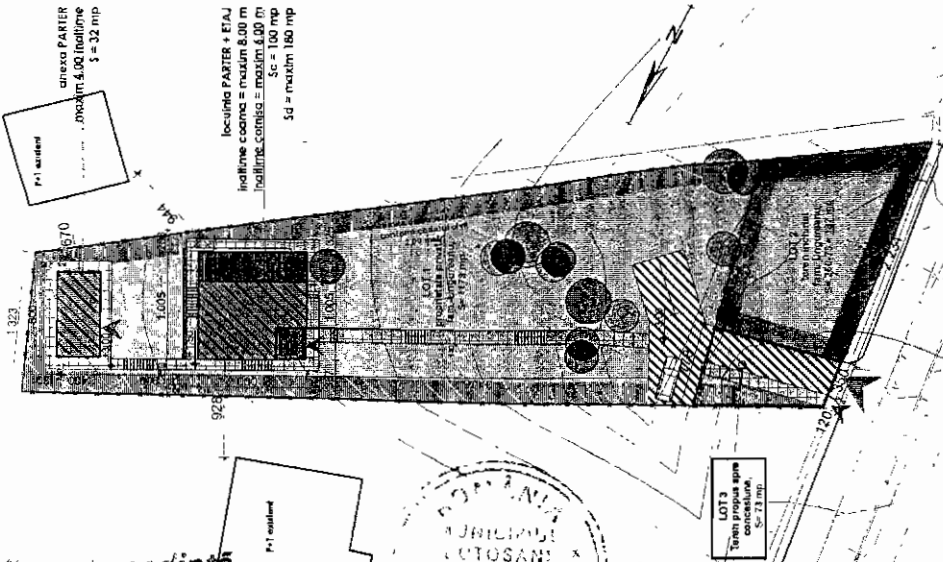

Presedinte de sedinta  
Consilier, CALIN GEORGE BOSOVIC



CONTRASEINATA  
SECRETAR  
DANA GIUZA GEORGETSCU

ANEXA NR 39  
LA HCL NR 304/29.11.2017

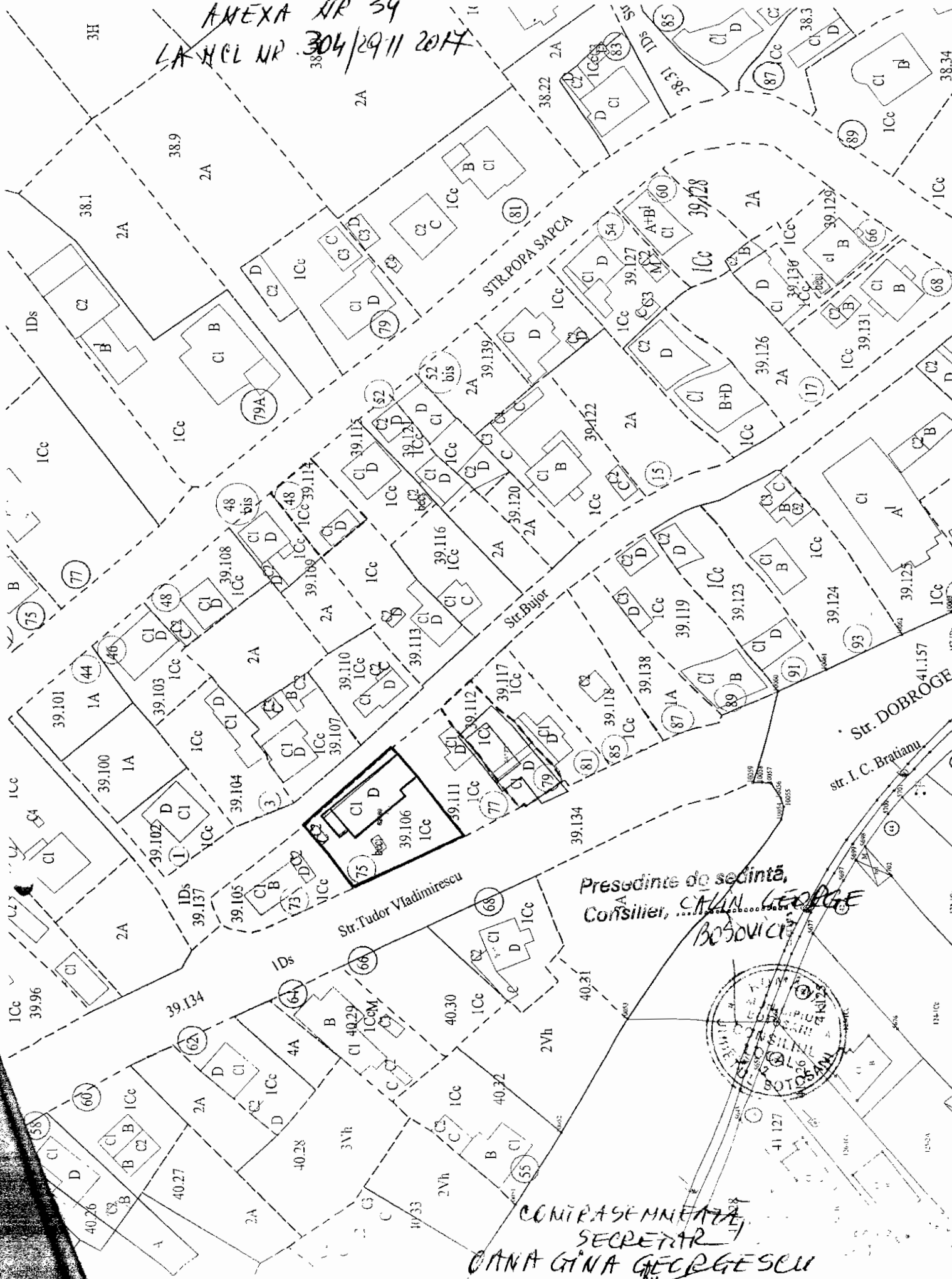

Presedinte de sedinta,  
Consilier, ...  
BOSOVICI

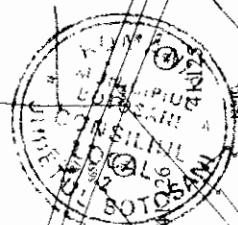

COMPARASEMNATA  
SECRETAR  
DANA GINA GEORGESCU

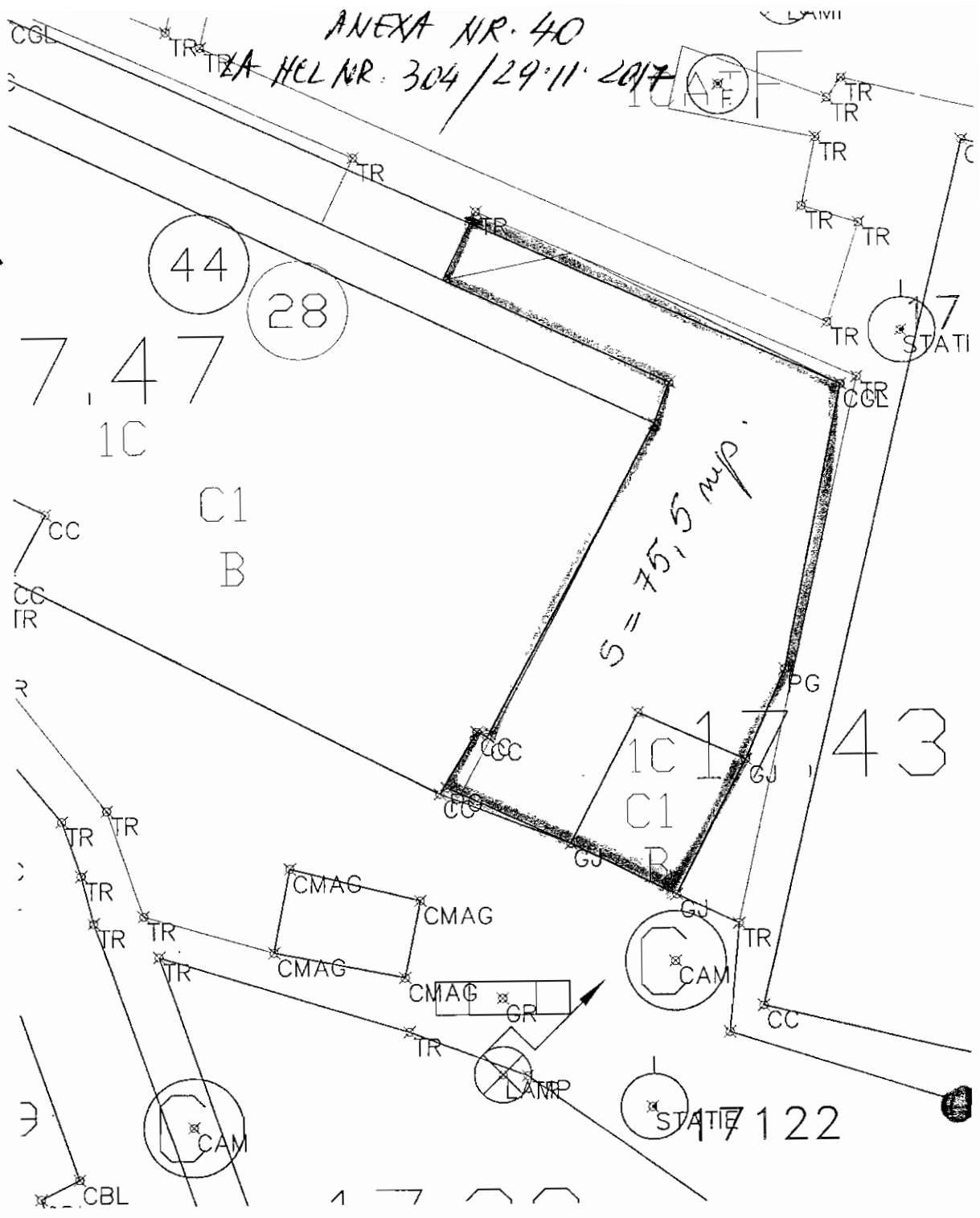

Președinte de **sedință**,  
 Consilier, **CALIN GEORGE**  
 BOSOVICI



CONTRASEMNEAZĂ,  
 SECRETAR,  
 OANA GINA GEORGESCU



ANEXA POZ. 41  
LA HCL NR 304/29.11.2017

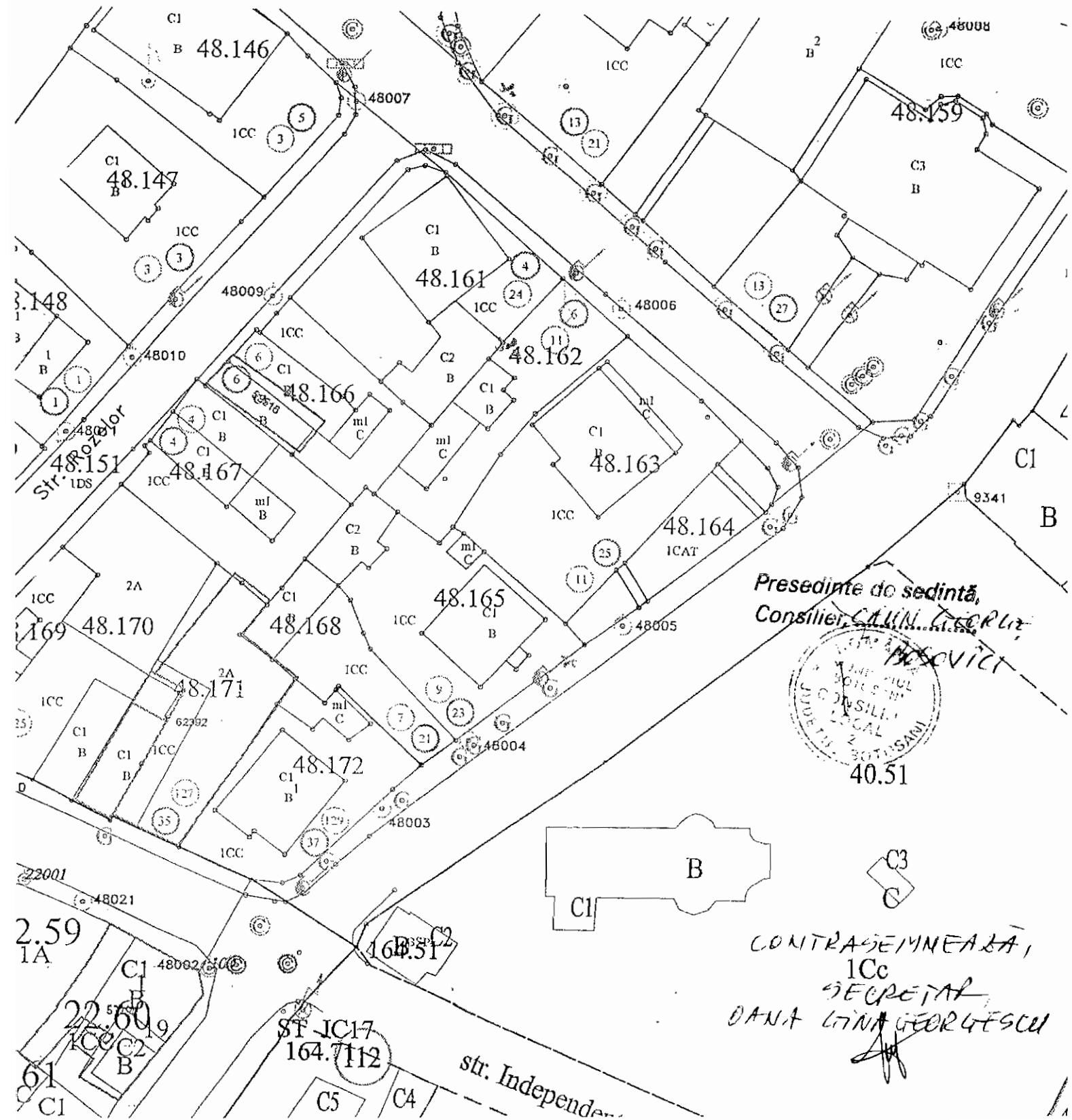

Presedinte do sedintă,  
Consilier CĂLIN GEORGESCU  
BOSVICI

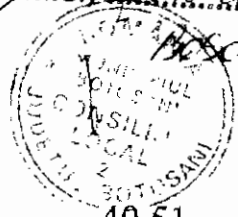

40.51

CONTRASEMNEAZĂ,  
ICc  
SECRETAR  
DANA LINA GEORGESCU

ANEXA POZ. 42  
LA HEL NR. 304/29.11.2017

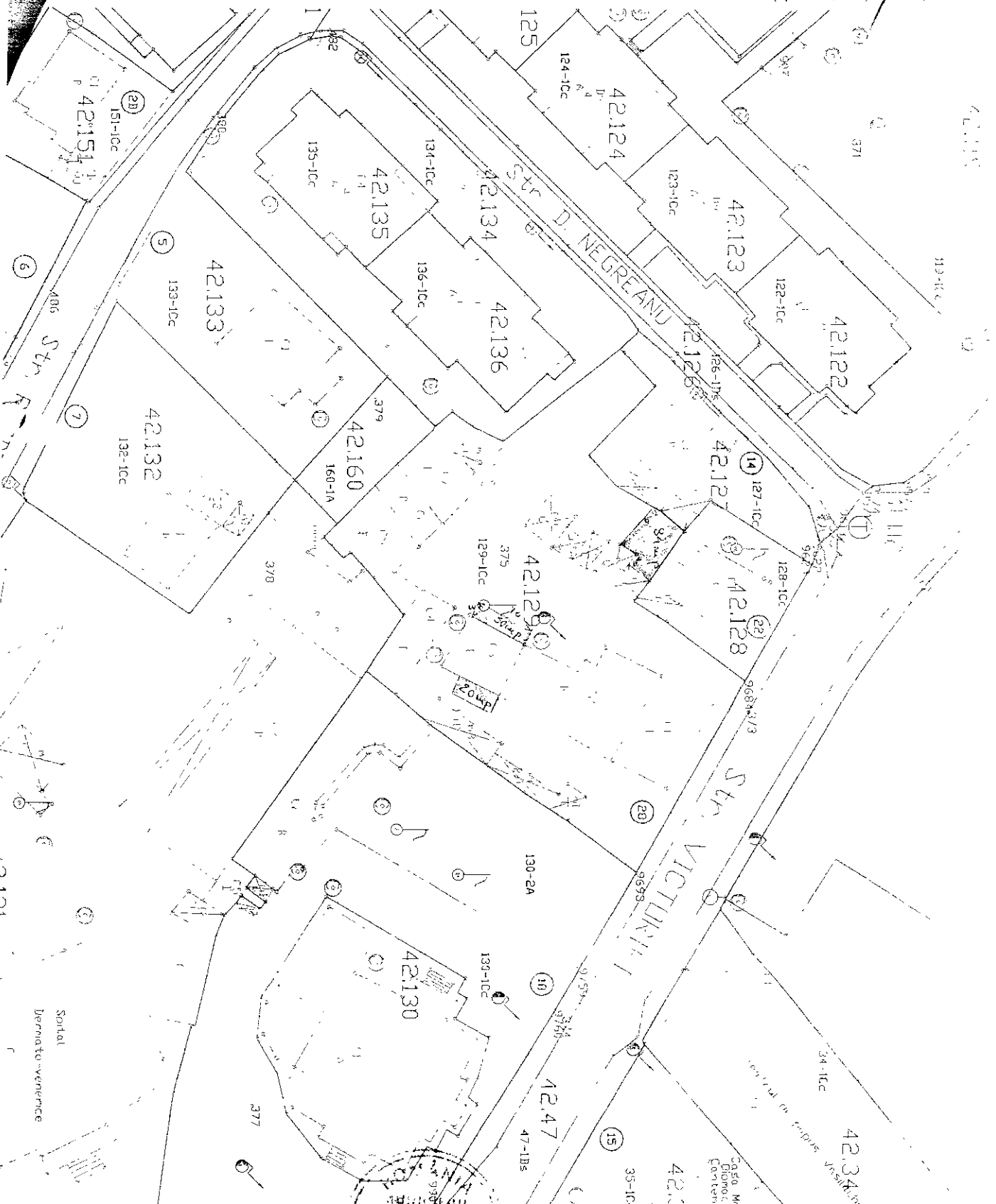

Presedinte de sedinta,  
Consilier, **CALIN GEORGHE BOJOVICI**



CONTRASEMNEAZĂ,  
SECRETAR,  
**OLGA GIUȚA GEORGHESCU**

# Plan de amplasament și delimitare a imobilului

Scara 1 : 200

Nr. cadastral	Suprafața măsurată	Intravilan
		Adresa imobilului
	99 mp	Mun. Botosani, Str Elena Rares, Jud. Botosani

Cartea Funciară nr.	UAT	Botosani
---------------------	-----	----------

ANEXA POZ. 43  
LA H.C.L. NR. 364/29.11.2017

Presedinte de sedinta,  
Consilier, **CAMIN GEORGE BOSCOVICI**

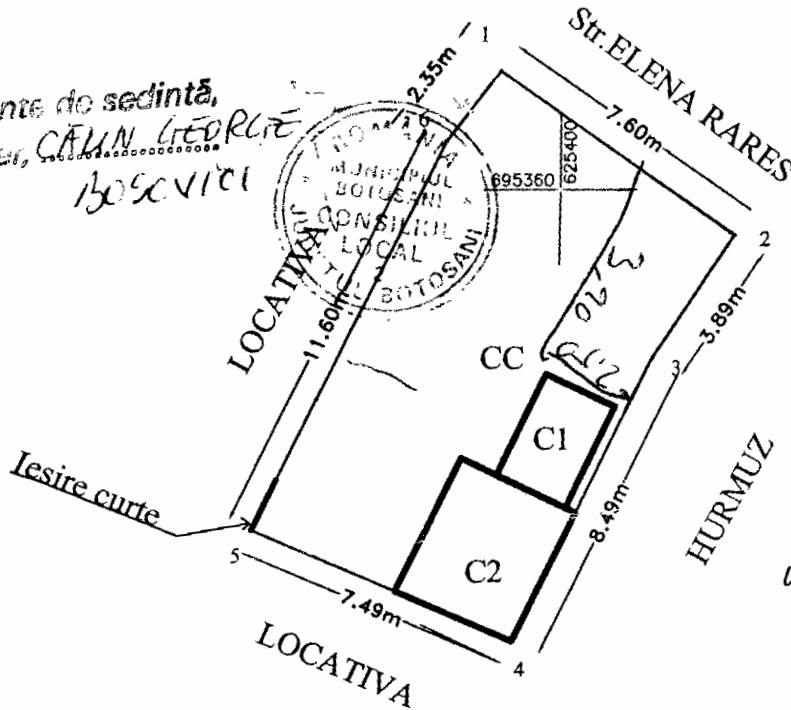

CONFIRMARE  
SECRETAR,  
**CANA LINA GEORGESCU**

### A. Date referitoare la teren

Nr. parcela	Categoria de folosinta	Suprafata (mp)	Valoare de impozitare (lei)	Mențiuni
	CC	99		Teren imprejmuit
Total		99		

### B. Date referitoare la constructii

Cod	Destinatia	Suprafata construita la sol (mp)	Mențiuni
C1	CA	6	CONTAINER
C2	CA	13	MAGAZIE
Total		19	

Suprafata totala masurata a imobilului = 99 mp  
Suprafata din act = mp

**ROMAN IOAN**  
 DE  
 CONFIRMARE  
 Data: 01.07.2016

Inspector  
Confirm introducerea imobilului in baza de date integrata si atribuirea numarului cadastral.

Data:

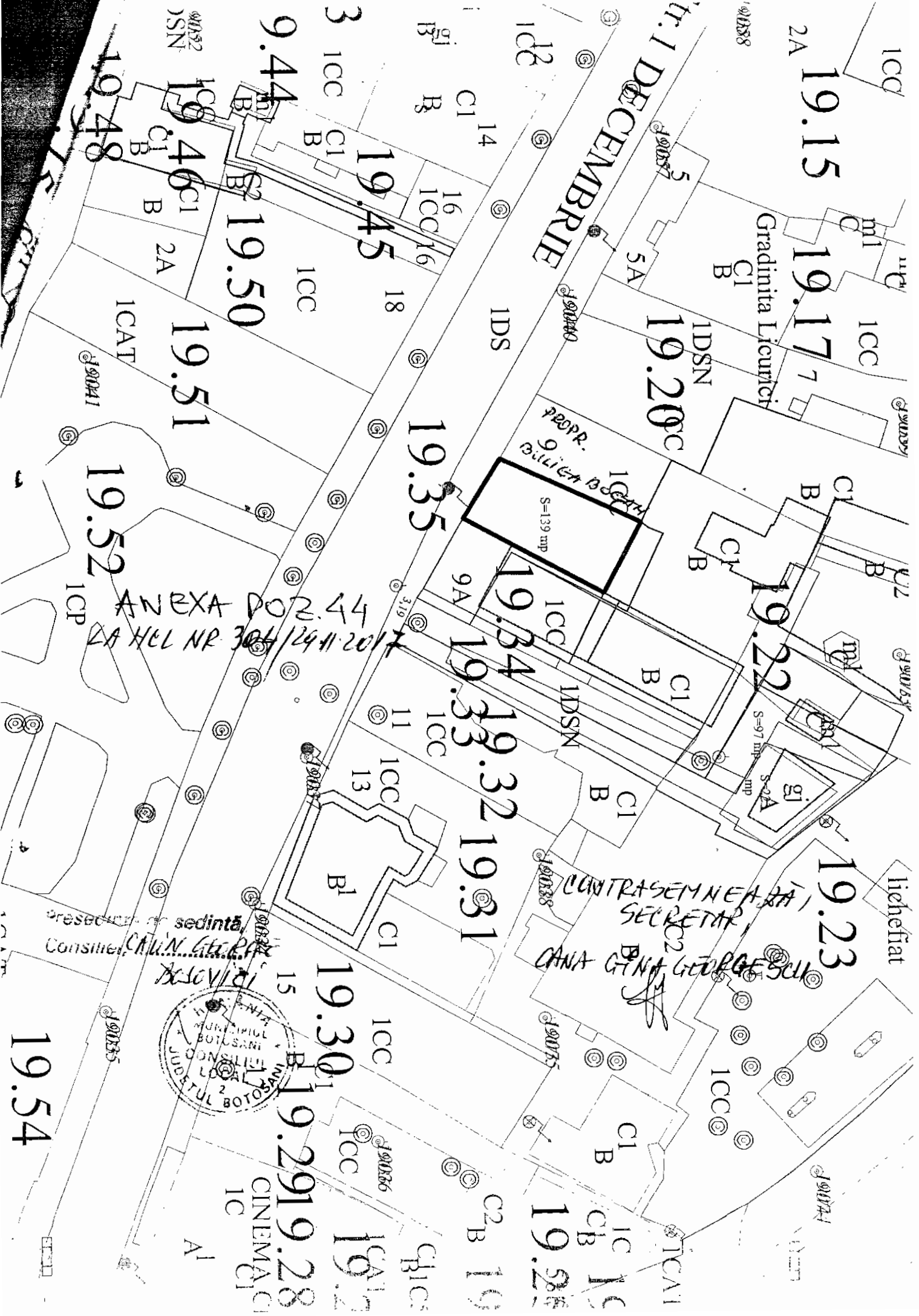

2A 19.15

19.17 7

3 19.44

19.50

19.51

19.52

19.35

19.34

19.33

19.32

19.31

19.23

19.22

19.54

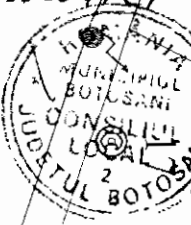

ANEXA DOZ. 44  
LA HEL NR 304/29-1-2011

PROPR. BULGHEA BOBOTA  
S-139 mp

S-97 mp  
S-22A

CONTRASEMNEA SA  
SECRETAR  
CANA GINA GEORGE SCU

lichiefiat

Gradinita Licurici

Tr. 1 DECEMBRIE

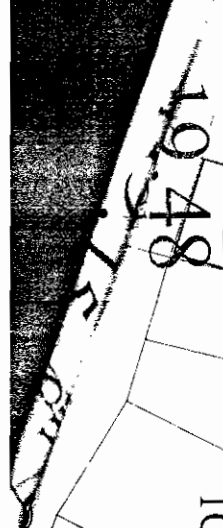

ANEXA POZ. 45  
ZA NEL NR. 304/29.11.2017

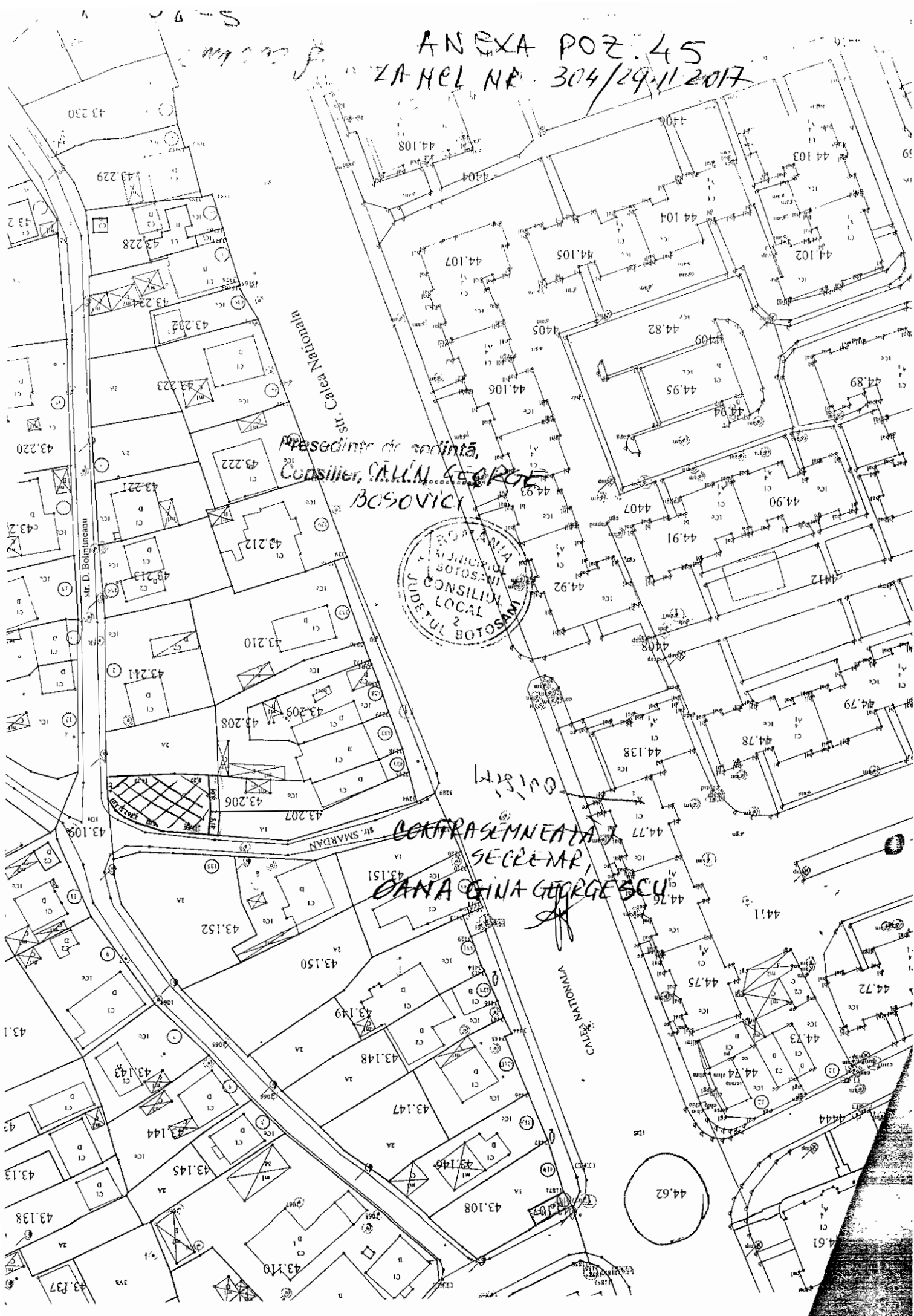

Președinte de sedință,  
Consilier, **VALIN GEORGE**  
**BOSOVICI**



**CONTRASEMNEATA**  
**SECRETAR**  
**DANA GINA GEORGE SCU**

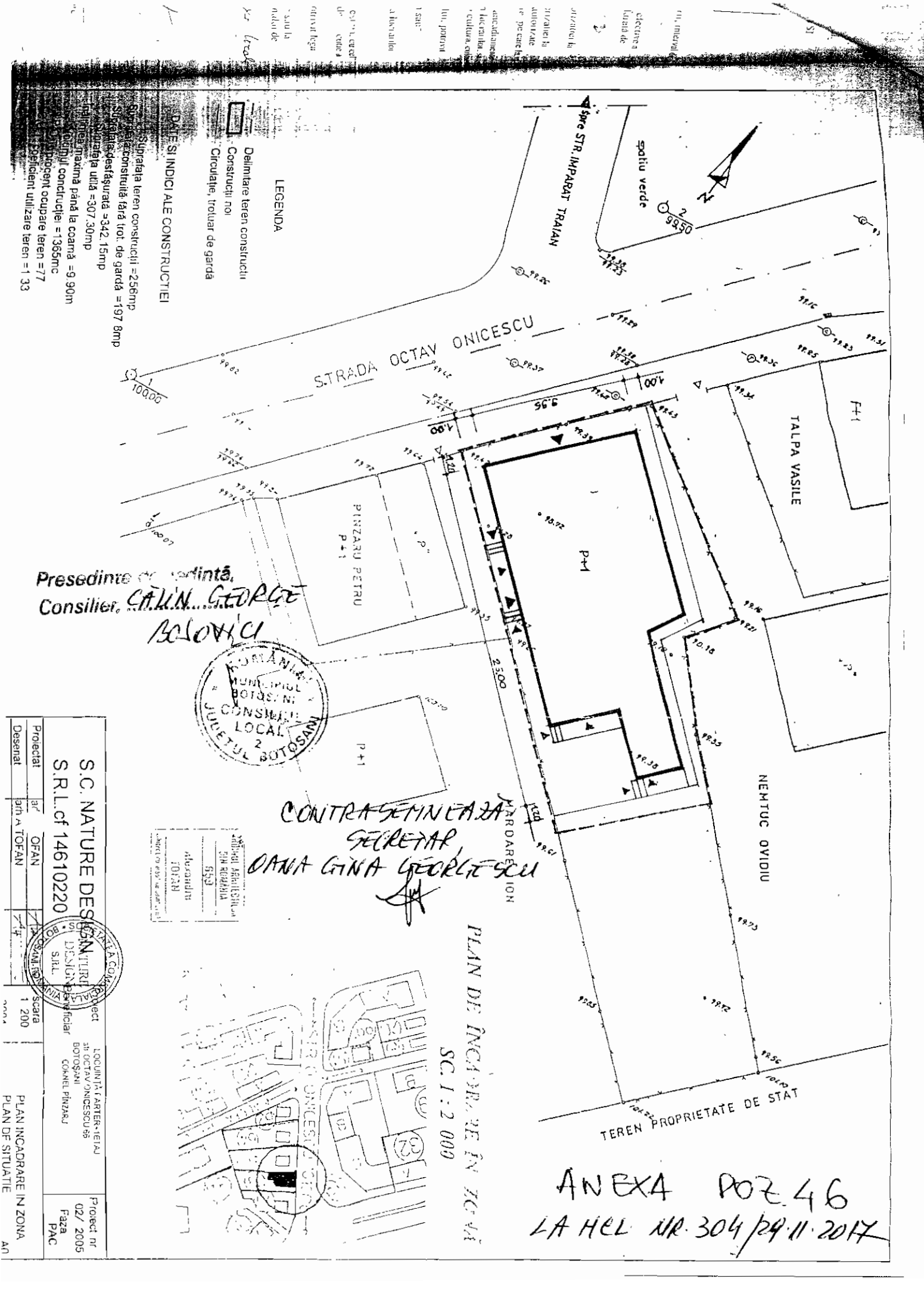

- 1. suprafața terenului construit = 256mp
- 2. suprafața terenului construit fără trot. de gardă = 197,8mp
- 3. suprafața utilă = 307,30mp
- 4. suprafața maximă până la coamă = 9,90m
- 5. coeficientul de ocupare teren = 77
- 6. coeficientul de utilizare teren = 1,33

**DATE SI INDICI ALE CONSTRUCȚIEI**

**LEGENDA**

- Delimitare teren constructii
- Construcții noi
- Circulație, trotuar de gardă

Presedinte de comunitate,  
Consilier, **CĂLIN GEORGE BOLOVICI**



CONTRASEMNAREA  
SECRETAR,  
**DANA GIINA GEORGHESCU**

Șeful Serviciului  
ȘI REGISTRAR  
**559**  
Alexandru  
TOFAN

Proiectat	ar	OFAN	Scara	1:200
Desenat	grn	TOFAN		
<b>S.C. NATURE DESIGN</b> S.R.L. cf 14610220 Str. Octav Onicescu nr. 55 Botosani, Jud. Botosani CUI: 151830600 SRIIL				
Locuitor: CARTER-TEIARU Str. Octav Onicescu nr. 55 Botosani, Jud. Botosani Cod. Postal: 711000				
Proiect nr. 02 / 2005 Faza PAC				

PLAN DE ÎNCADRARE ÎN ZONĂ  
SC. 1 : 2 000

ANEXA POZ. 46  
LA HEL NR. 304/P4.11.2017



Președintele de ședință,  
Consilier, **CĂLIN GEORGE**

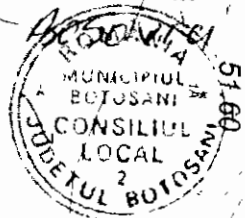

CONTRASEMNEAȚĂ,  
SECRETAR,  
CĂLIN GEORGEȘCU

*[Handwritten signature]*

ANEXA POZ. 47  
LA HEL NR. 304/29.11.2017

ANEXA POZ 48  
LA HCL NR 304/29.11.2014

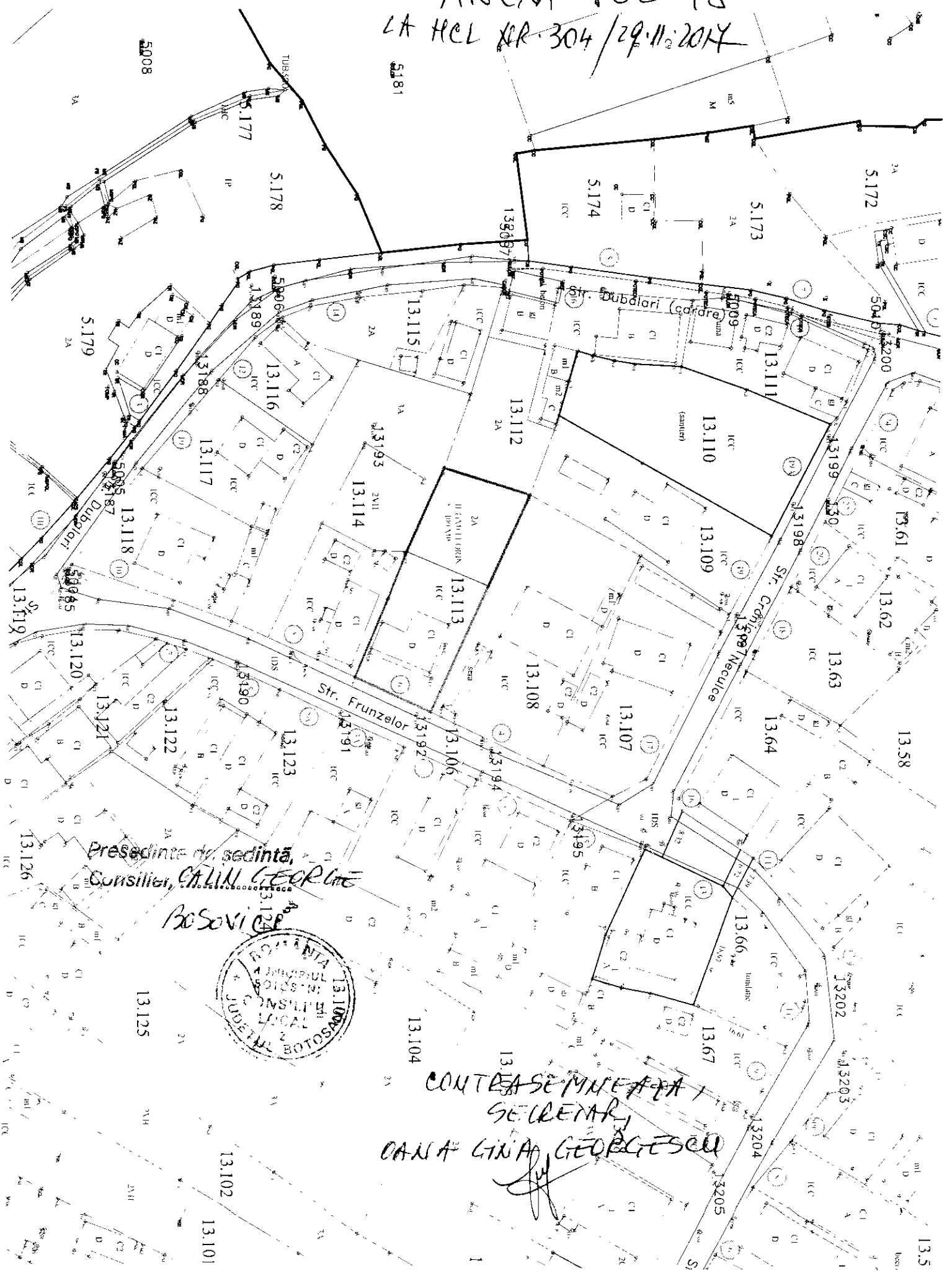

Președinte de ședință,  
Consilier, **CALIN GEORGE**

**BOSEVICI**

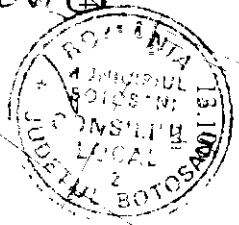

CONTRASEMNEA  
SECRETAR  
**DANA LINA GEORGESCU**



AHEXA Nr. 49  
LA HEL NR. 304/29.11.2017

## PLAN DE AMPLASAMENT ȘI DELIMITARE A IMOBILULUI

Scara 1: 100

Nr. cadastral	Suprafață măsurată a imobilului	Adresa Imobilului
	22 mp	Mun. BOTOSANI, Str. BUCOVINA nr. 23, Baterie de garaje, pozitia 12
Nr. Cartea Funciară		Unitatea Administrativ Teritorială (UAT)
		BOTOSANI

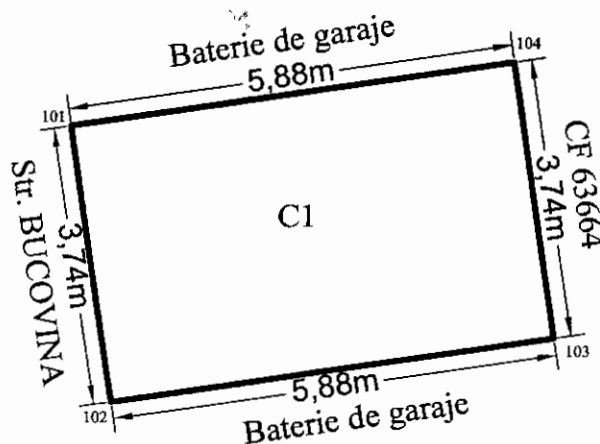

Președinte de sedință,  
Consilier, CA. U.M. GEORGE  
BOSONICI



CONTRASEFINEAȚĂ,  
SECRETAR,  
DANA GINA GEORGEȘCU

A. Date referitoare la teren			
Nr. Parcelă	Categorie de folosință	Suprafața (mp)	Mențiuni
-	CC	22	Teren intravilan construit
Total		22	
B. Date referitoare la construcții			
Cod	Destinația	Suprafața construită la sol (mp)	Mențiuni
C1	CA	22	Garaj cu suprafata construita la sol de 22 mp
Total		22	-
Suprafața totală măsurată a imobilului = 22 mp Suprafața din act = 22 mp			
<b>Executant: Ing. EUSEBIU-LAURENTIU CILIBIU</b> Confirm executarea măsurătorilor la teren, corectitudinea întocmirii documentației cadastrale și corespondența acesteia cu realitatea din teren <del>Semnătura și ștampila</del>		Inspector, Confirm introducerea imobilului în baza de date intergată și atribuirea numărului cadastral <b>Semnătura și parafa</b>	
Data: 07.11.2017		Data:	

ANEXA Nr. 50

LA HCL NR. 304/29.11.2017

**Plan de amplasament si delimitare a imobilului**  
Scara 1 : 500

Nr. cadastral	Suprafata masurata a imobilului (mp)	Adresa imobilului
	15	Municipiul Botosani, aleea Scurta, nr.2, Sc. B, ap.3

Cartea Funciara nr.	UAT	Botosani
---------------------	-----	----------

BL P+4Et

A. Date referitoare la teren			
Nr. parcela	Categoria de folosinta	Suprafata (mp)	Mentiuni
-	CC	15	
<b>Total</b>		<b>15</b>	

B. Date referitoare la constructii			
Cod	Destinatia constructia	Suprafata construita la sol (mp)	Valoare de impositare (Lei)
<b>Total</b>			

Suprafata totala măsurată a imobilului = 15mp

**Inspector,**

Confirm introducerea imobilului in baza de date integrată și atribuirea numărului cadastral.

Semnătura și parafa  
Data .....  
Ștampila BCPI

**Executant**  
Brumă Mihai

CONFIRMĂ  
CONFIRMAREA măsurătorilor la teren, Autentificarea întocmirii documentației cadastrale și corespondența acesteia cu realitatea din teren.

**BRUMĂ MIHAI**  
SEMNĂTURA ȘI ȘTAMPILA CATEGORIA B

Data: 10.05.2016

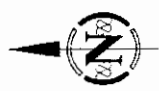

Presedinte de comunitate,  
Consiliu Local Botosani  
CALIN GEORGE  
BESVICI

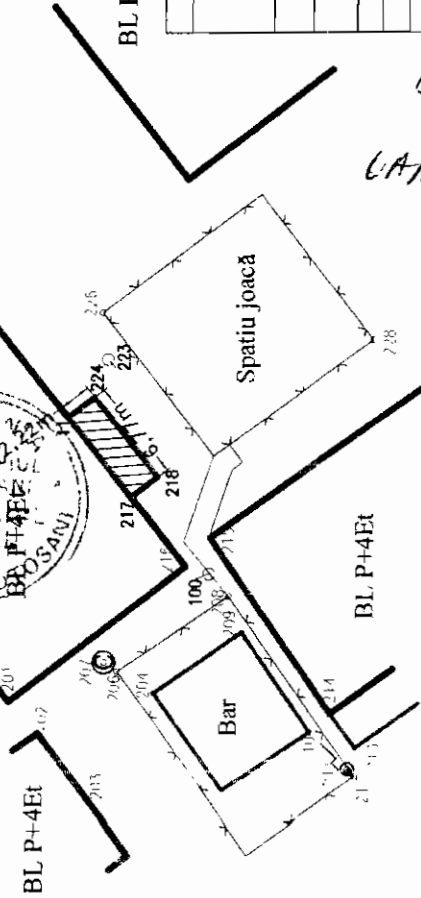

CENTRALA MUNICIPALITĂȚII,  
SECRETAR  
IANA LINA GEORGEANU

E.ON Distribuție România S.A.

Prezentul plan de situație însoțește avizul nr. 275/2017 din data de 04.11.2017.

Data: 04.11.2017

Intocmit

Validitatea avizului se prelungește până la data de  
Data .....

Nume și prenume, semnătura  
X = 695096.747  
Y = 695094.990  
X = 623509.753  
Y = 695090.856  
X = 623504.387  
Y = 695092.614  
X = 623503.033

Coordonate stereo 70  
punct=11  
punct=224  
punct=218  
punct=1217

CONFORM  
(U) ORIGINALUL







ANEXA Nr. 51

CA MEL NR. 304/29.11.2017

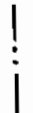
Strada SA VENILOR

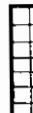
SA VENILOR

**BILANT TERITORIAL PROPUS**

-  44,00 mp suprafata teren studiat din care:
-  20,00 mp chiosc metalic existent (teren concesional)
-  8,00 mp extindere chiosc (teren propus concesionarii)
-  1,45 mp rampa acces pers. cu handicap (teren propus concesionarii)
-  2,90 mp podest (teren propus concesionarii)
-  1,65 mp circulatii (din care 10 mp concesionarii)

Suprafata teren concesionata catre LUPU CRISTIAN DUMITRU, conform contract concesiune nr. 734/1995 este de 30,00 m. Topus concesionarii sunt 8,00 mp extindere chiosc, 1,45 mp rampa si 2,90 mp podesti si 1,65 mp circulatii.

VERIFICATOR EXPERT	NUME	SEMN.	CEPINTA	REFERAT NR	DATA
S.C. PROIECT BOTOSANI S.R.L. STR. CALEA NATIONALA NR 107 TEL / FAX: 02315.149.65 CE4906270 RC.107/1086693					
SPECIFICATIE	NUME	SEM.N.	SCARA		
set proiect	ARH		1:200		
proiectat	TULBURE M.				
				PROIECT. EXTINDERE SI MODERNIZARE CHIOSC METALIC STR. SA VENILOR BOTOSANI	FAZA PUD
				BENEFICIAR: LUPU CRISTIAN DUMITRU	PR. NR. 686
				RECIPIENTARI	

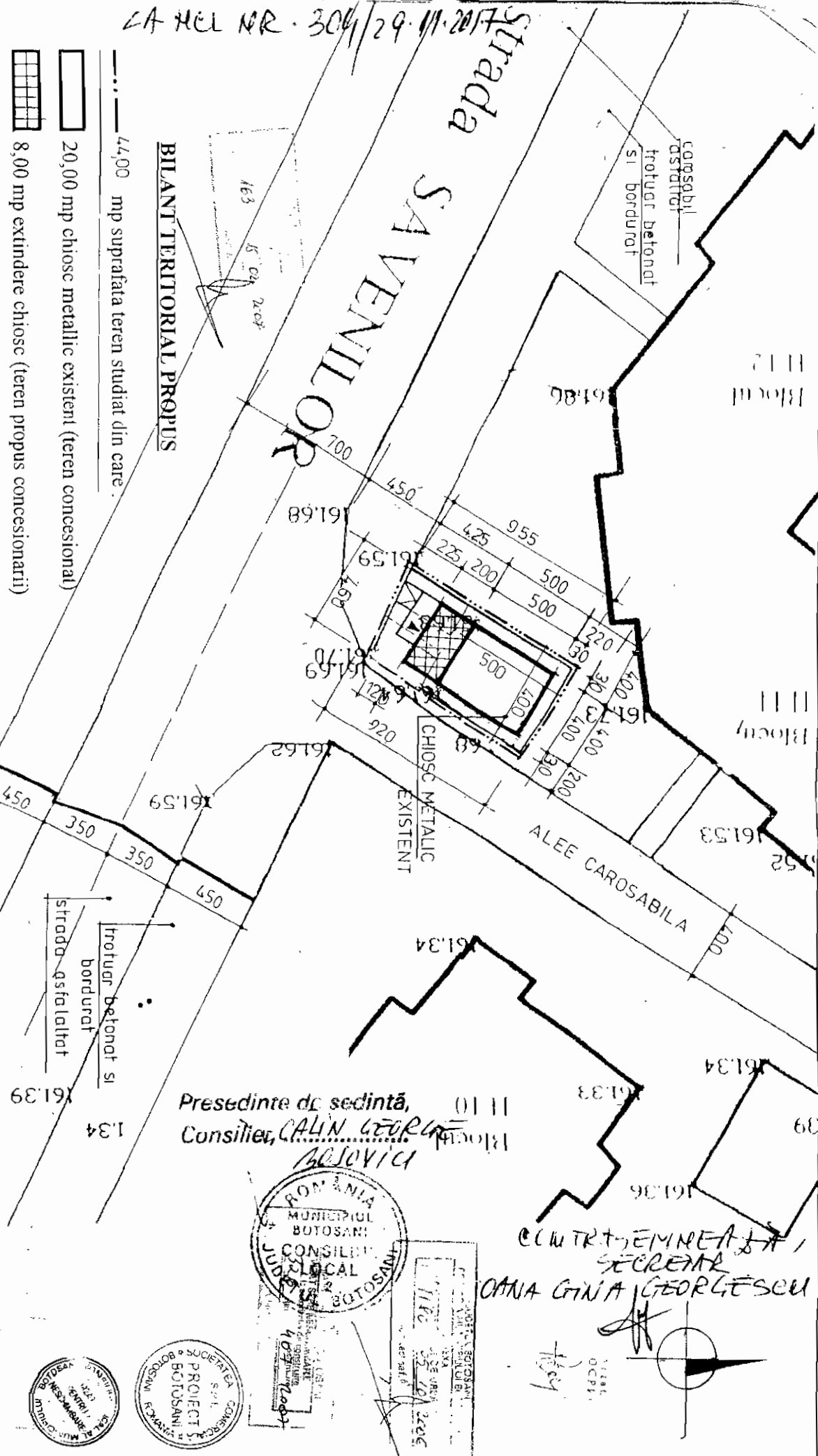

Presedinte de sedinta,  
Consilier, CALIN GEORGE  
BOJOVICI

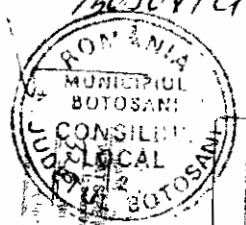

SECRETAR  
CANA CANA GEORGESCU

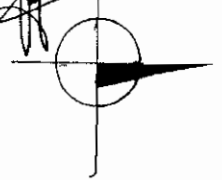

ANEXA Nr. 52

LA HCL NR. 304/29.11.2017 ANEXA NR. 1.35 la regulament

Plan de amplasament și delimitare a imobilului

Scara 1:100

Nr. cadastral	Suprafața măsurată a imobilului (mp)	Adresa imobilului:
	22.00 mp	Strada Viilor nr. 10-12 , garaj pozitia nr. 7

Nr. Cartea Funciară	Unitatea Administrativ Teritorială (UAT)
	Botosani

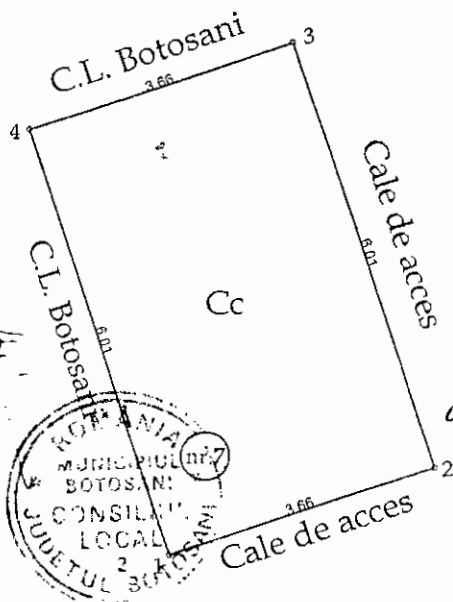

Președinte de ședință,  
Consilier, **CALIN GEORGE**  
**BUCENICE**

CONTRASEMNEAZĂ,  
SECRETAR,  
**GANA LINA GEORGHESCU**

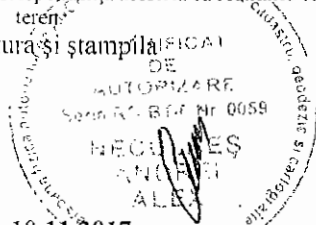

A. Date referitoare la teren			
Nr. parcelă	Categorie de folosință	Suprafața (mp)	Mențiuni
	Cc	22	Teren intravilan construit.
Total		22	
B. Date referitoare la construcții			
Cod	Destinația	Suprafața construită la sol (mp)	Mențiuni
C1	CA	22	Garaj construit in anul 1994 din caramida cu acoperis tip sarpanta.
Total		22	
Suprafața totală măsurată a imobilului = 22 mp Suprafața din act = 22 mp			
<b>Executant: ing. Neculăeș Andrei Alex</b> (nume, prenume) Confirm executarea măsurătorilor la teren, corectitudinea întocmirii documentației cadastrale și corespondența acesteia cu realitatea din teren. Semnătura și ștampila  Data: 10.11.2017		<b>Inspector</b> Confirm introducerea imobilului în baza de date integrată și atribuirea numărului cadastral Semnătura și parafa Data..... Ștampila BCPI	

\* In situația în care există numere cadastrale pentru imobilele vecine, în locul numelui vecinului se va trece numărul cadastral, iar în lipsa numărului cadastral numărul topografic sau numărul administrativ. Suprafețele se rotunjesc la metru pătrat.

PLAN DE AMPLASAMENT SI DELIMITARE A IMOBILULUI

Scara 1:500

LA MEL NR. 304 / 29.11.2017

Nr. cadastral	Suprafata masurata (mp)	Adresa imobilului
	22.00	Str. Vulturului nr. 1 - baterie garaje, garaj poz. 1, mun. Botosani, jud. Botosani
Nr. Cartea Funciara	Unitatea Administrativ Teritoriala (UAT)	
<b>BOTOSANI</b>		

Presedinte de sedinta,  
Consilier, **CALIN GEORGE**  
Bosovici

CONTRASEMNEAZA,  
SECRETAR,  
**IANA LINA GEORGESCU**

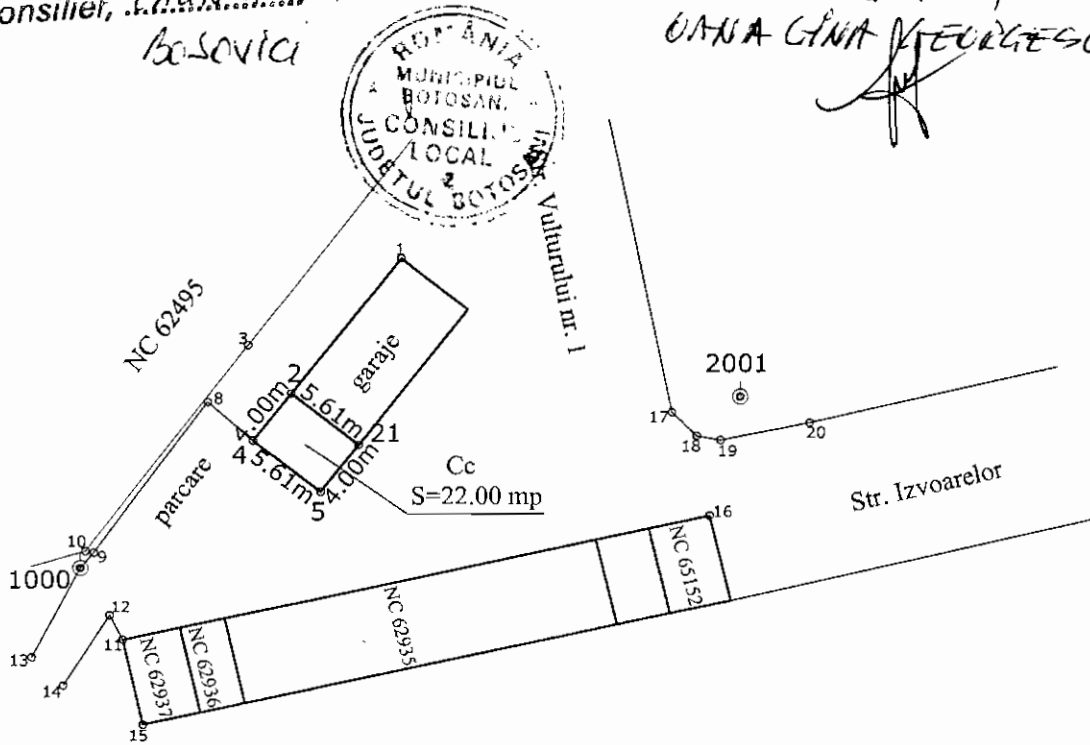

A. Date referitoare la teren

Nr. parcela	Categoria de folosinta	Suprafata (mp)	Mentiuni
	CC	22.00	Teren intravilan neimprumuit
Total		<b>22.00 (mp)</b>	

B. Date referitoare la constructii

Cod	Destinatia	Suprafata construita la sol [mp]	Mentiuni
Total			

Suprafata totala masurata a imobilului = 22.00 mp  
Suprafata din act = 22.00 mp

**Executant: Ing. Istrate Razvan**  
Confirm executarea la statura teren, corectitudinea intocmirii documentatiei cadastrale si corespondenta acesteia cu realitatea din teren.  
Semnatura si stampila  
Data: 14-11-2017

**Inspector**  
Confirm introducerea imobilului in baza de date integrata si atribuirea numarului cadastral.  
Semnatura si parafa  
Data: .....  
Stampila BCPI

ALEXIA H.D. 59

LA HCL NR 304/24.11.2017

# Plan de amplasament și delimitare a imobilului

Scara 1 : 200

INTRAVILAN/EXTRAVILAN		
Nr. cadastral	Suprafața măsurată	Adresa imobilului
	14.40 mp	Mun. Botoșani, Aleea Curcubeului nr. 3, sc. C, parter, ap. 3, județul Botoșani

Cartea Funciară nr.	UAT	Botoșani
---------------------	-----	----------

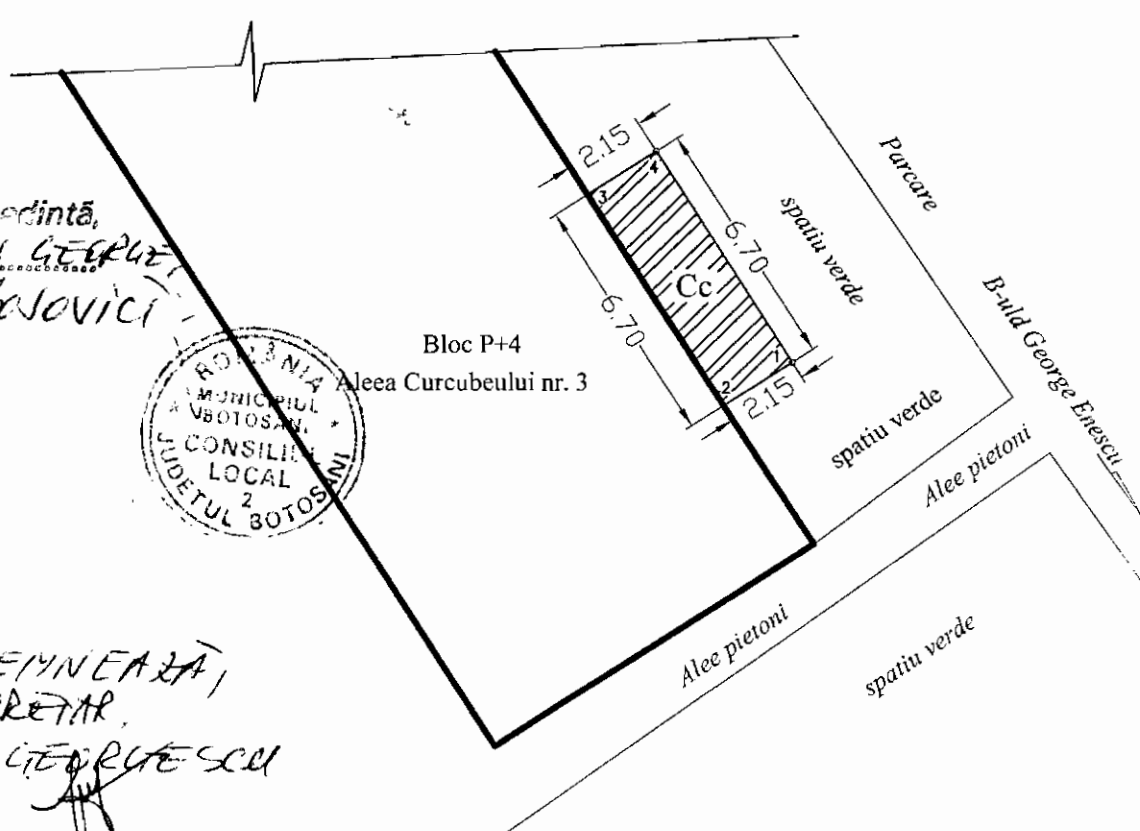

Presedinte de sedinta,  
Consilier, CALIN GEORGHE  
BOJOVICI

CONTRASEINNEAZĂ,  
SECRETAR,  
DANA CINA GEORGESCU

A. Date referitoare la teren				
Nr. parcela	Categoria de folosinta	Suprafata (mp)	Valoare de impozitare (lei)	Mențiuni
	Cc	14.40		Intravilan Botosani
Total		14.40		

B. Date referitoare la construcții			
Cod constr.	Suprafata construita la sol (mp)	Valoare de impozitare (lei)	Mențiuni
Total			

INVENTAR DE COORDONATE		
Sistem de proiectie Stereo-70		
Pct.	E(m)	N(m)
1	623908.44	694573.54
2	623906.63	694572.38
3	623910.25	694566.74
4	623912.06	694567.90
1	623908.44	694573.54

Executant,

Data: 20.11.2017

Se confirmă suprafața din măsurători și introducerea în baza de date a imobilului în baza de date.



Suprafața măsurată 14.00 mp

ANEXA Nr. 55 LA HEL 304/29-11-2017

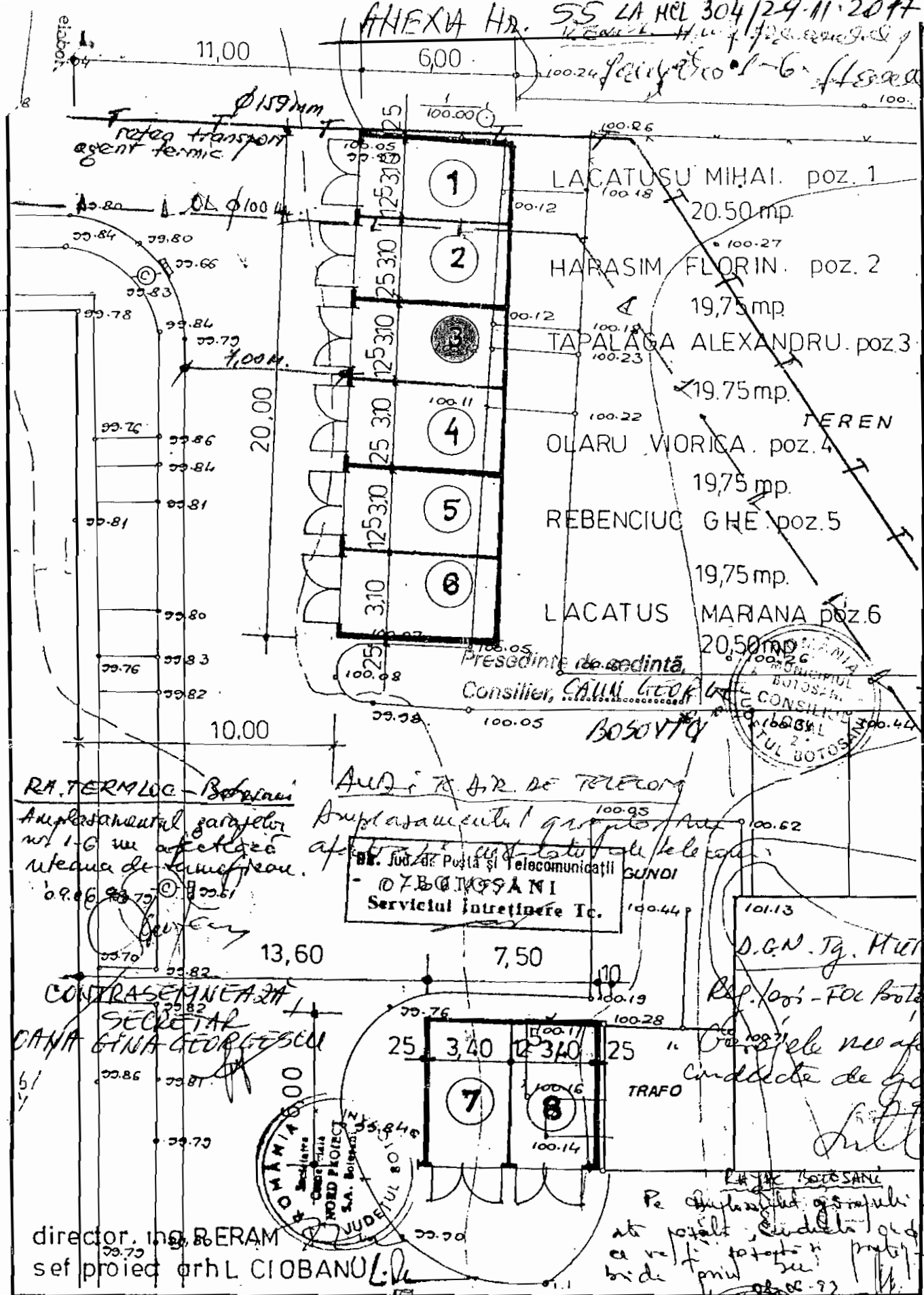

RA TERMLOC - Boboia  
Amplasamentul garajelor nr 1-6 in afara zonei utca de Bucuresti.

AUDIȚIA DE TELECOM  
Amplasamentul grupului de  
B. Jud. de Poșta și Telecomunicații GUNDI  
- OZBOMȘANI  
Serviciul Intretinere Ic.

CONTRASEMNEAZĂ  
SECRETAR  
CANAL GINA GEORGESCU

D.G.N. Tg. Muzes  
Reș. / oș. - For. Botocaci  
Credite de gaz

director. ing. BERAM  
șef proiect. arh. L. CIOBANU

Pe amplasamentul garajelor nr 2 ca velti tototi si prapit bide prin sui

S.C. NORD PROIECT S.A. BOTOSANI		GARAJE PRIMAVERA NR 24-25 ZONA VA 1992	
desenat	teh. M. COSTI	1:200	● PLAN DE SITUATIE
proiectat	arh. M. TULBURE		
verificat			

29.11.2017

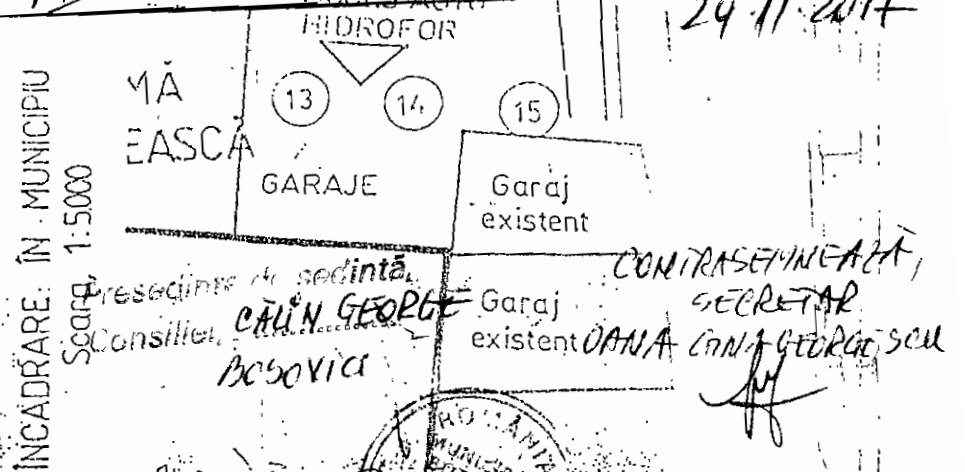
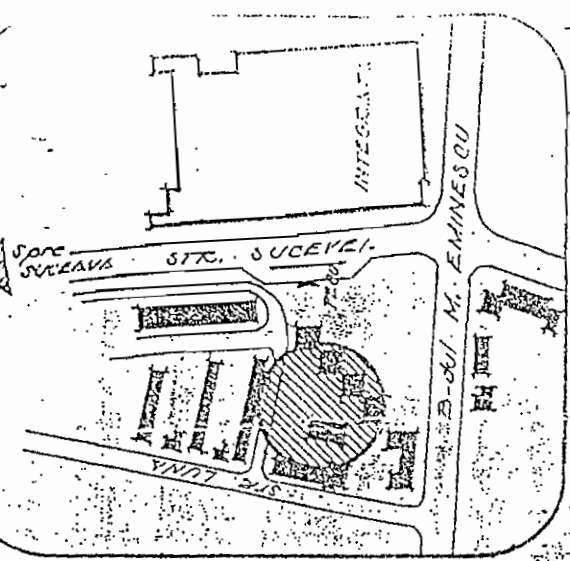

INCADRARE ÎN MUNICIPIU  
SCARA 1:5000

Președinte de sedință  
Consilier  
CĂLIN GEORGE  
BOȘOVIC

Garaj existent  
Garaj existent  
DANA CĂLIN GEORGE SCU

Apă  
Cord - taluză  
Cord

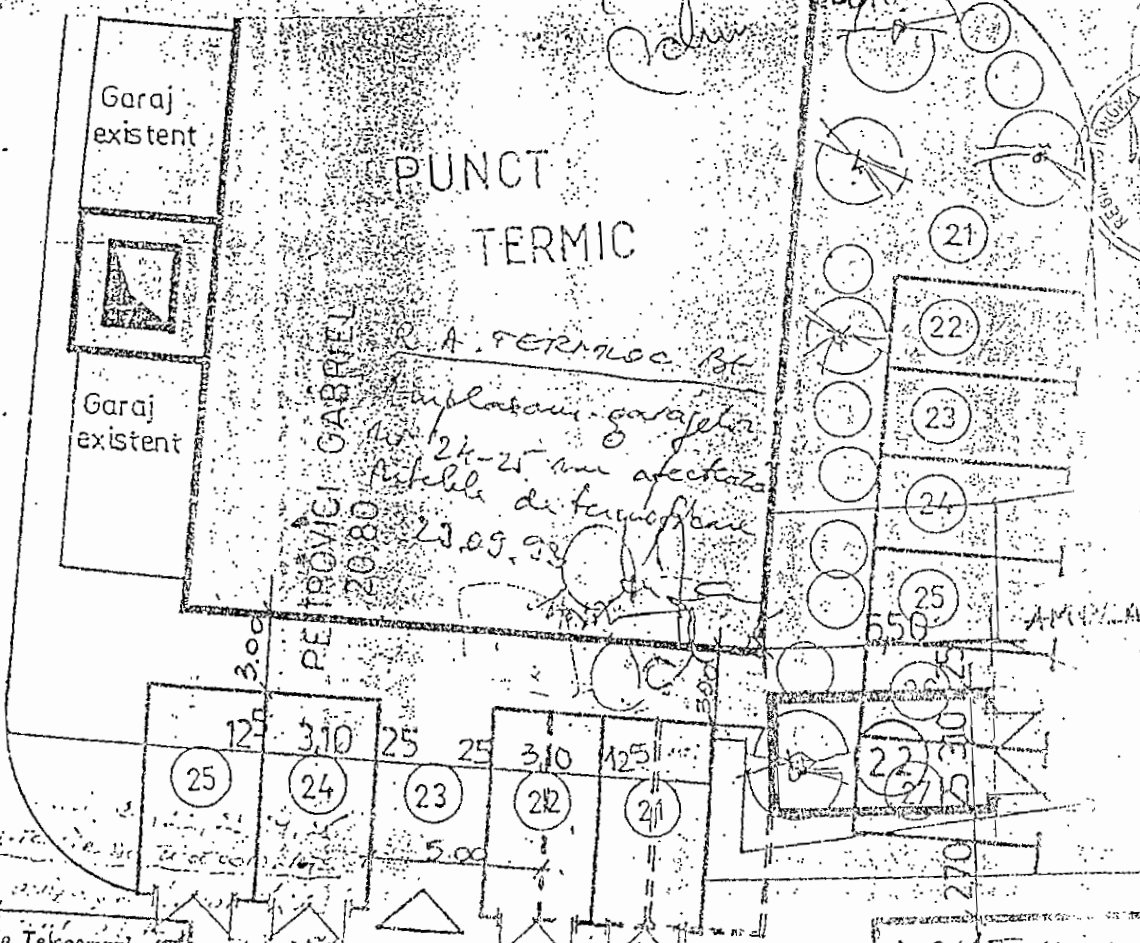

PUNCT TERMIC

PETRĂVICI GABRIEL  
2080

R.A. FERNICU BT  
Amplasament garajelor  
nr. 24-25 care afectează  
rețele de furnicăre  
23.09.93

AMPLASAMENT

Dir. de Telecomunicații  
BOTOȘANI  
Serviciul Tehnic  
Data  
Sef Serviciu



ACCES  
UTILAJ

D.G.M. Tg. Muz  
Rep. loc. - Foc. Bt.  
Garajele nr. 25, 24, 23, 22, 21 care  
afectează rețelele de  
gaze

DIRECTOR, Ing. ERAN ROMILIUȘ

GARAJE  
BSOL

ȘEF PROIECT, Arh. TULBURE MIHAI

SOCIETATEA COMERCIALĂ NORDPROIECT S.A. BOTOȘANI	beneficiar, PRIMĂRIA - MUNICIPIUL BOTOȘANI	pe nr. 144/ '92
	proiect, DIMENSIONARE FUNCTIONALĂ	la zăd, P.U.D.





ANEXA Nr. 58

LA HEL NR 304/29.11.2014

Presedinte de sedinta,  
Consilier

CAUN GEORGE BOSOVICU

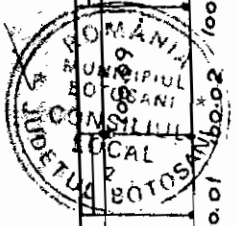

P+4  
BLOC PRIMAVERII 24

DIRECTOR  
SEF PROIECT

ing. R. ERAN  
varn. L. CIOBANCIU



S.C. NORD PROIECT  
BOTOSANI

proiect: GARAJE, Primaverii 24-25  
ZONA "B"  
BOTOSANI

desenat  
proiectat  
verificat

teh M Constantinescu  
teh M Tulbure

SC.

PLAN DE SITUATIE

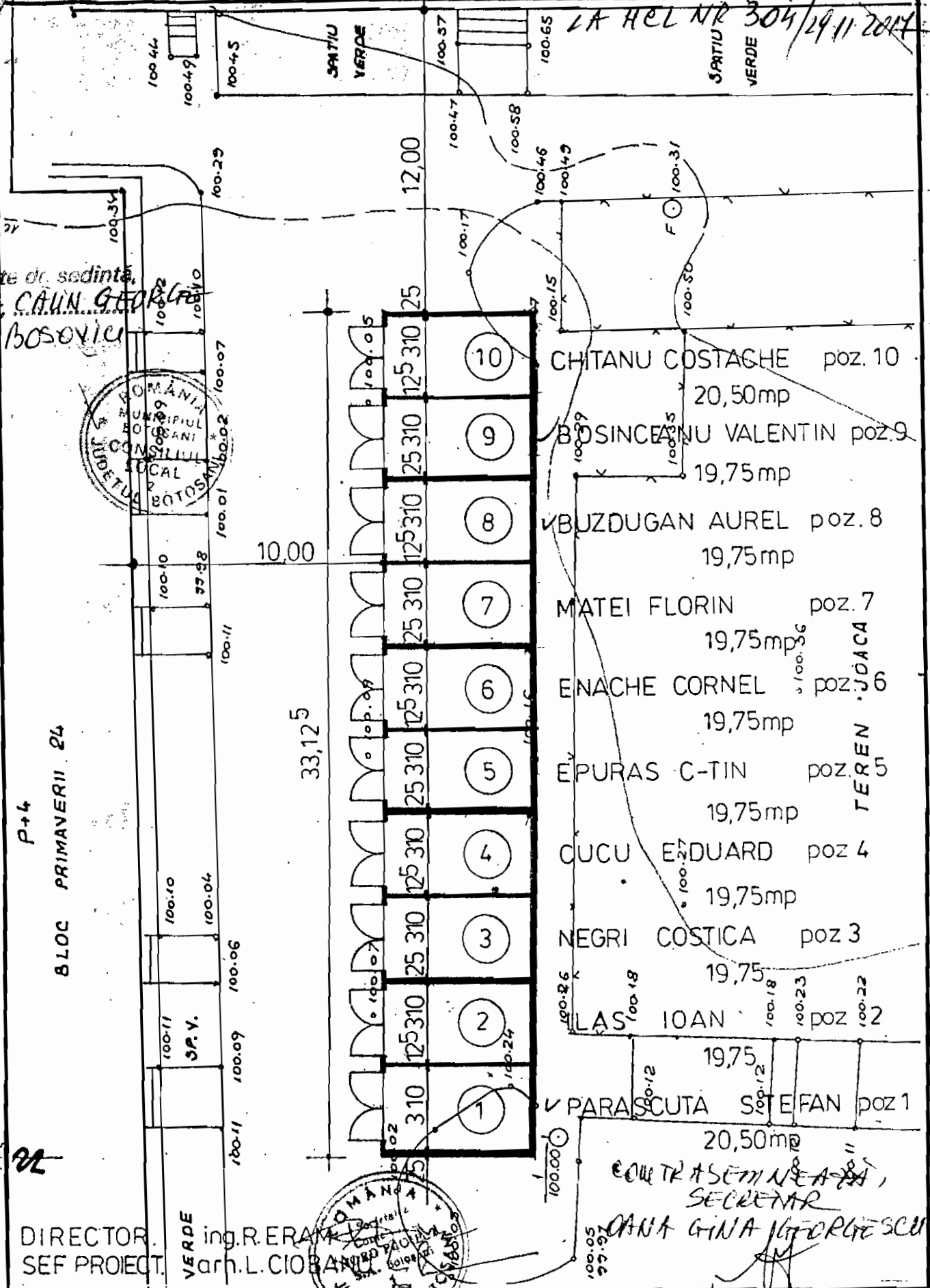

TEREN JOACA

Președintele comunității  
Consilier, **GRIN GHEORGHE BOSONICA**



P+4  
BLOC PRIMAVERII 24

33,125

DIRECTOR  
SEF PROIECT

ing. R. ERAN  
arh. L. CIUBANU

AHEXA Nr. 59

HAHEC NR. 304/29.11.2017

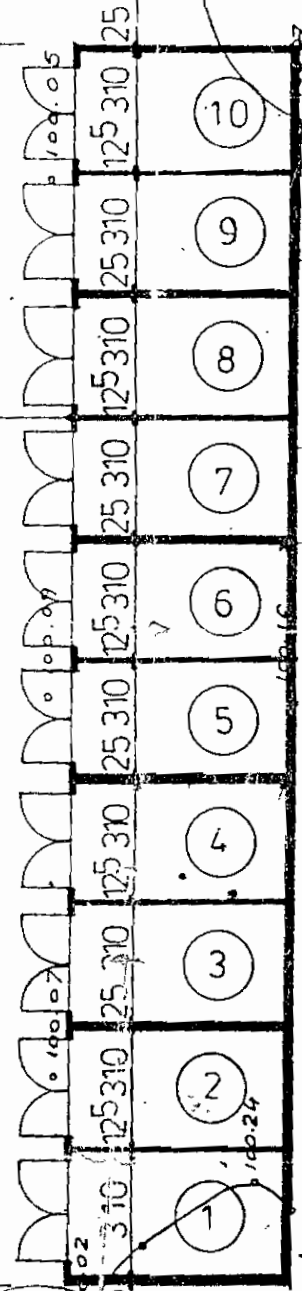

- CHITANU COSTACHE poz. 10  
20,50mp
- BOSINCEANU VALENTIN poz. 9  
19,75mp
- BUZDUGAN AUREL poz. 8  
19,75mp
- MATEI FLORIN poz. 7  
19,75mp
- ENACHE CORNEL poz. 6  
19,75mp
- EPURAS C-TIN poz. 5  
19,75mp
- CUCU EDUARD poz. 4  
19,75mp
- NEGRI COSTICA poz. 3  
19,75mp
- ILAS IOAN poz. 2  
19,75mp
- PARASCUTA STEFAN poz. 1  
20,50mp

TEREN JOACA

CONTRASEINLAZA  
SECRETAR  
DANA GINA GHEORGHESCU

S.C. NORD PROIECT S.A.  
BOTOSANI

proiect: GARAJE, Primaverii 24-25  
ZONA "B"  
BOTOSANI

desenat  
proiectat  
verificat

teh. M. Constantinescu  
arh. M.

SC.

1:200

● PLAN DE SITUATIE

AHEXIA Nr. 60

LA HCL NR 304 / 29.11.2017

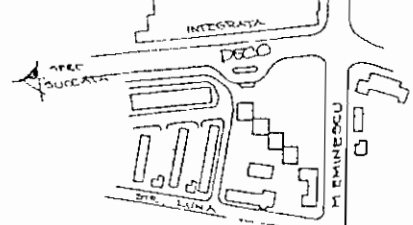

INCADRARE IN LOCALITATE SCARA 1:5000

P+10

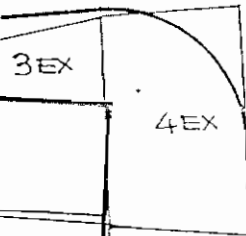
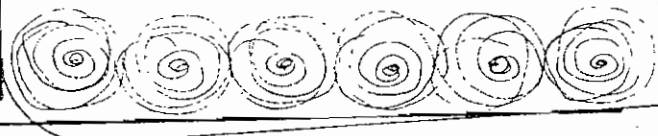
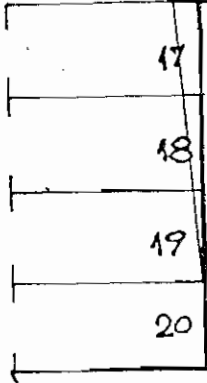
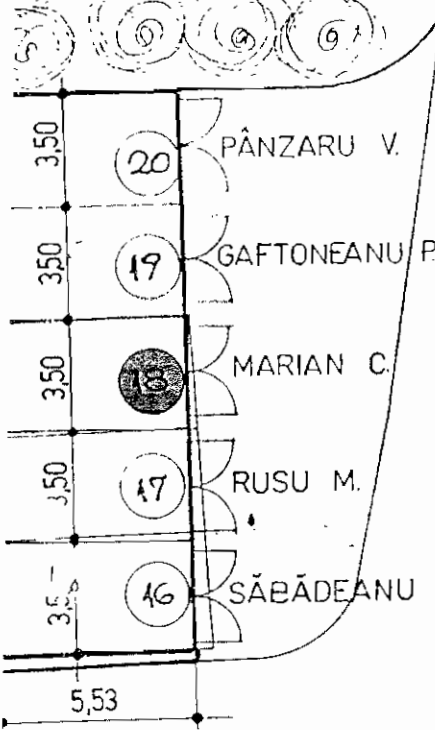

18 MARIAN C.

S = 19,36 mp.

GARAJE METALICE

Presedinte Comunitate  
Consilier, **CĂLIN GEORGE BOLOVICI**

CENTRASEMINEASA  
SECRETAR  
**CANA LINA GEORGESCU**



DIRECTOR : ING. **RIERAN**  
SEF PROIECT : CARH. **L. CIOBANU**

<b>NORD PROIECT S.A.</b>		BENEF: PRIMARIA MUN. BOTOSANI 144/92	
		PROIECT: PUD. INCINTA SUCEVEI 5	
		PUD.	
DESENAT	ING. D. CIUBOTARIU	SCARA	REGLEMENTARI
PROIECTAT	CARH. L. CIOBANU	1:200	PLAN URBANISTIC.
VERIFICAT	CARH. M. TULBURE		Pl. 2.2.

ANEXA Nr. 61  
 CA HCL NR. 304/29-11-2017

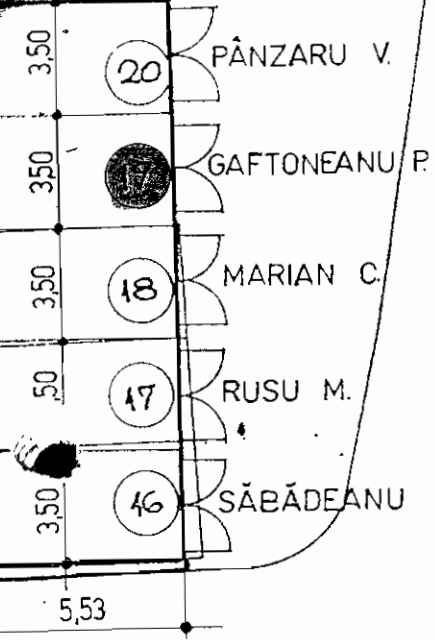
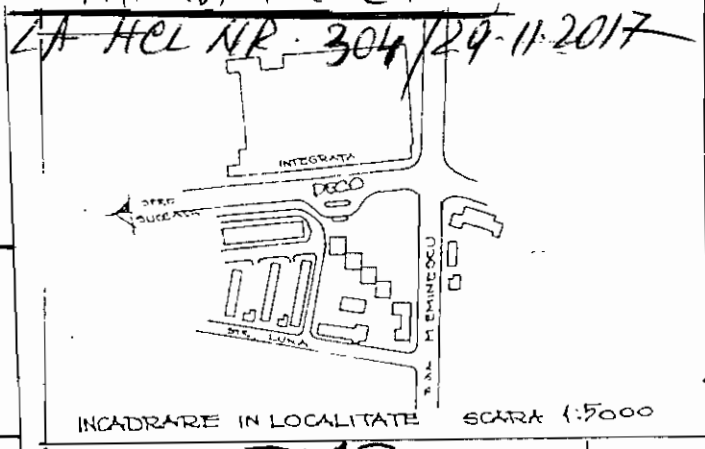

17
18
19
20

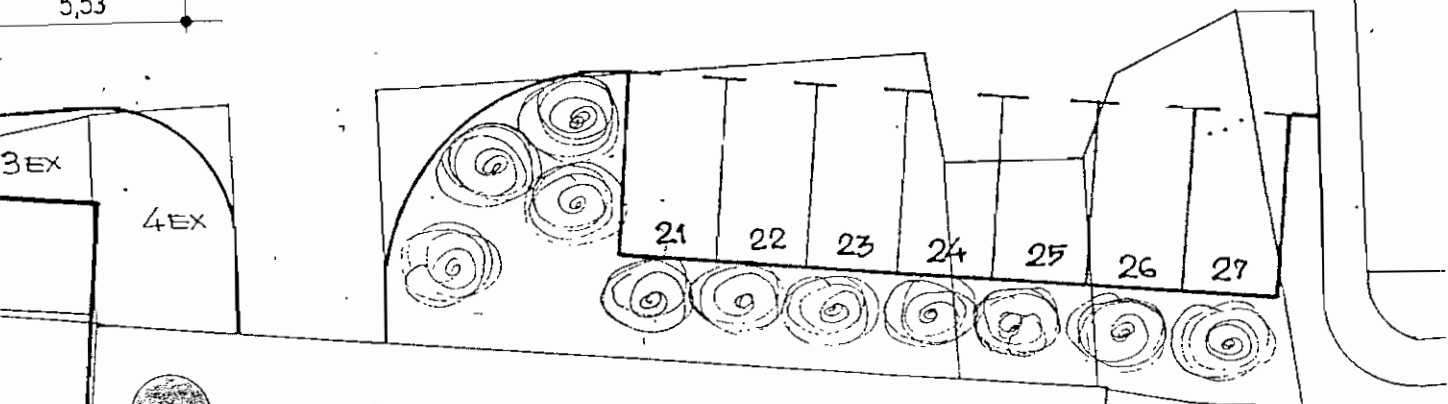
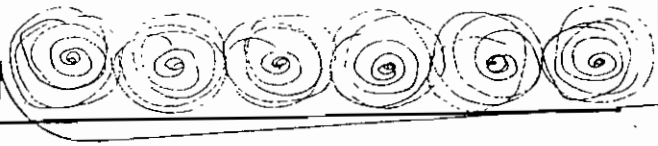
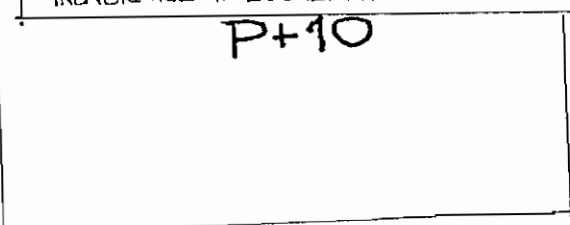

19 GAFTONEANU P.

S = 19,36 mp.

Presedinta de sedinta **GARAJE METALICE**  
 Consilier **CĂLĂN GEORGE BOSOVICI**

CONTRASEMNEAZĂ,  
 SECRETAR,  
**DANA GINA GEORGESCU**



DIRECTOR : ING. **RERAN**  
 ȘEF PROIECT : CARH. **L. CIOBANU**

<b>NORD PROIECT S.A.</b>		BENEF: PRIMARIA MUN. BOTOSANI 144/92	
		PROIECT: PUD. INCINTA SUCEVEI 9 PUD.	
DISENAT	ING. D. CIUBOTARIU	SCARA	REGLEMENTARI
PROIECTAT	CARH. L. CIOBANU	1:200	PLAN URBANISTIC.
VERIFICAT	CARH. M. I. B. I. B.		

ANEXA Nr. 62  
LA MEL NR. 304/29.11.2017

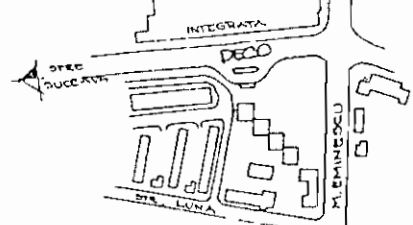

P+10

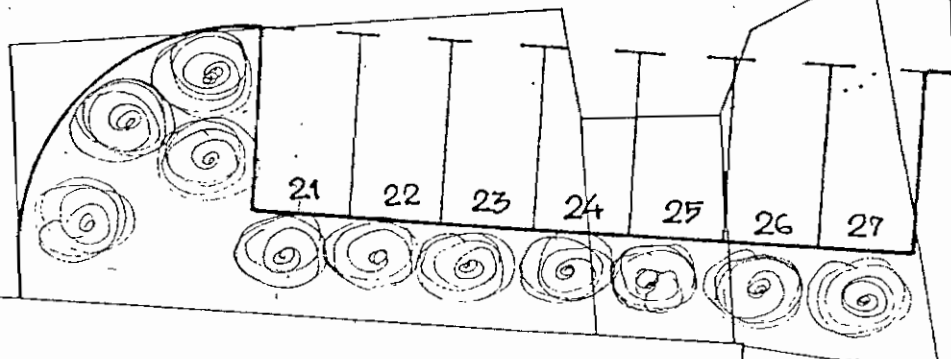
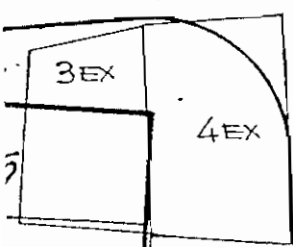
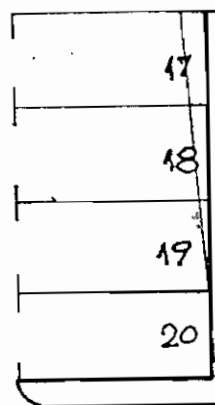
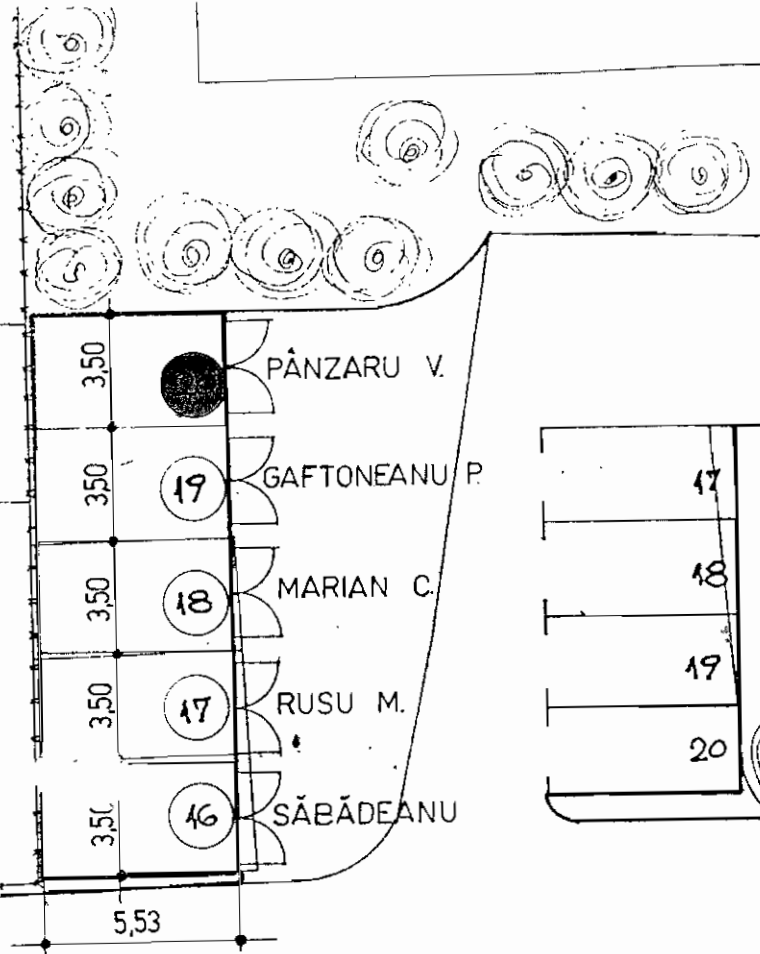

PÂNZARU V

S = 19,36 mp.

**GARAJE METALICE**

Presedinte de sedinta,

Consilier, **CARH. GEORGE BOSOVICI**

CONTRASEMNEAZA,  
SECRETAR,

**CANA GINA GEORGESCU**



DIRECTOR : ING. **RERAM**

SEF PROIECT: **CARH. L. CIOBANU**

**NORD PROIECT S.A.**

BENEF: PRIMARIA MUN. BOTOSANI 144/92  
PROIECT: PUD. INCINTA SUCEVEI 5 PUD.

DESENAT	ING. D. CIUBOTARIU
PROIECTAT	CARH. L. CIOBANU
VERIFICAT	CARH. M. TULBURE

SCARA  
1:200

REGLEMENTARI  
PLAN URBANISTIC.  
Pl. 2.2.

ANEXA Nr. 63

LA HCL NR. 304/29.11.2017

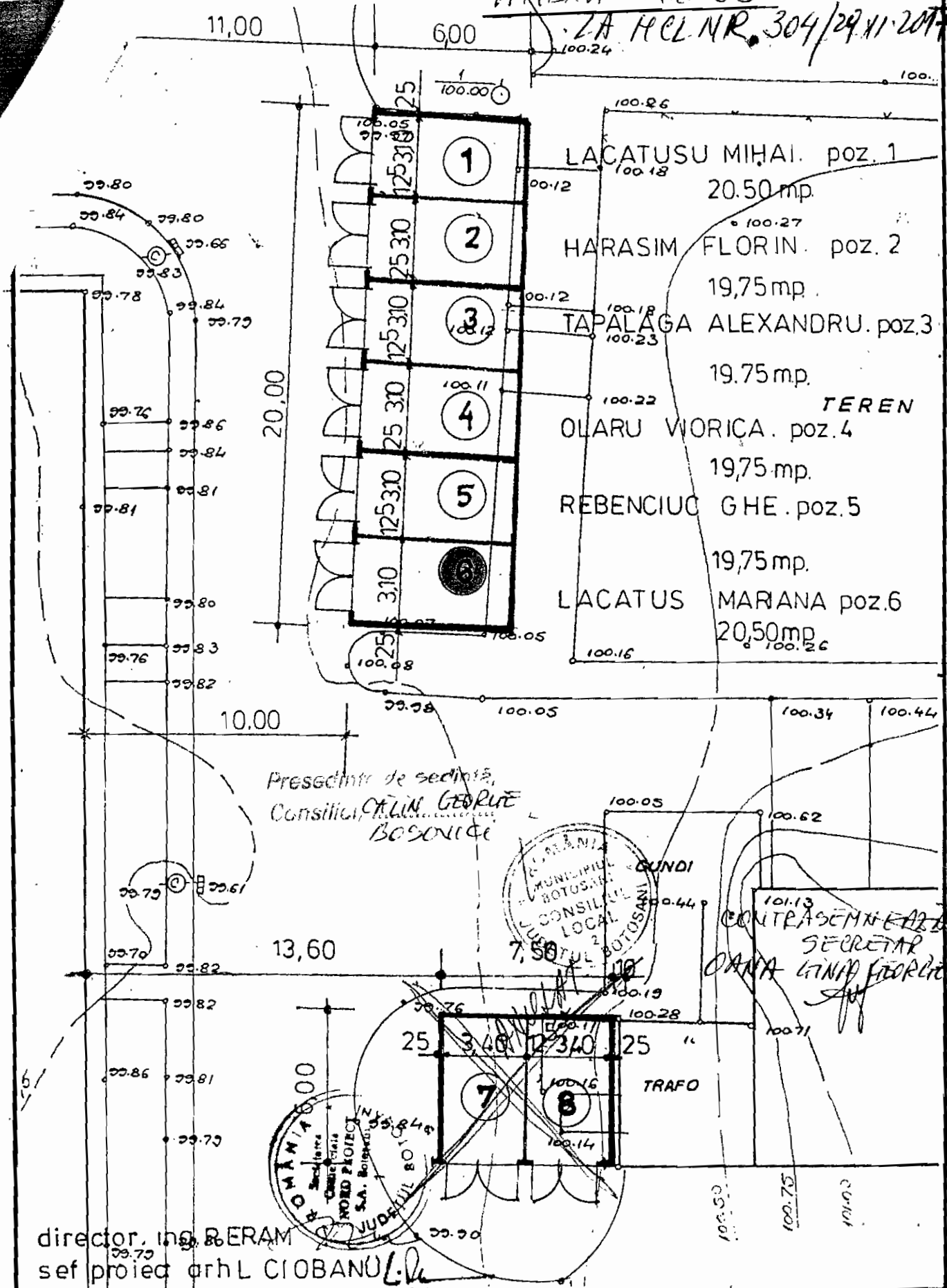

Președinte de sesiune,  
 Consiliul Local,  
 CAȚĂLIN GEORGE  
 BOSONCI

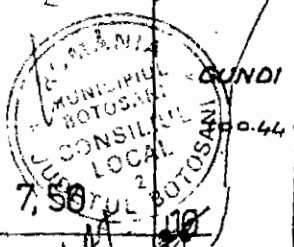

CONȚRASEMNAREA  
 SECRETAR  
 OANA LINA GEORGHESCU

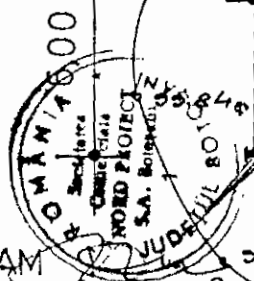

director, ing. BERAM  
 șef proiect arh. L. CIOBANU

S.C. NORD PROIECT S.A. BOTOSANI	GARAJE PRIMAVERII NR 24-25 ZONA A	144 1992
------------------------------------	--------------------------------------	-------------

desenat	teh. M COSTI	1:200	● PLAN DE SITUATIE
proiectat	arh. M TULBUR.E		
verificat			

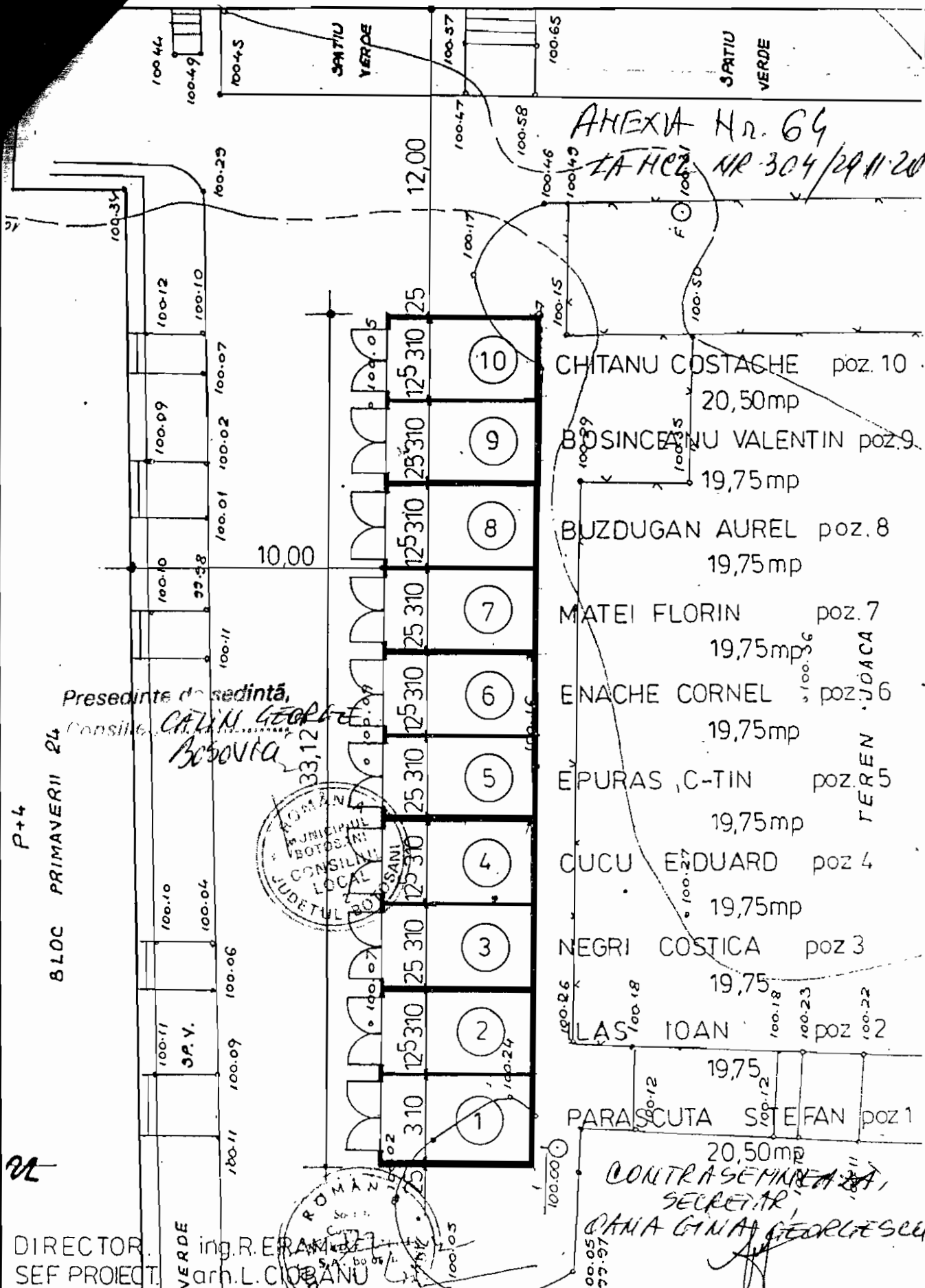

AHEXIA Nr. 64  
 LA FEE NR 304/29.11.2017

Președinte de ședință,  
 Consiliu Local BOTOSANI  
 CĂLIN GEORGHE BOBONIA

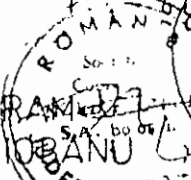
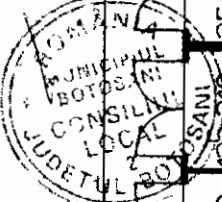

- CHITANU COSTACHE poz. 10  
20,50mp
- BOSINCEANU VALENTIN poz. 9  
19,75mp
- BUZDUGAN AUREL poz. 8  
19,75mp
- MATEI FLORIN poz. 7  
19,75mp
- ENACHE CORNEL poz. 6  
19,75mp
- EPURAS C-TIN poz. 5  
19,75mp
- CUCU EDUARD poz. 4  
19,75mp
- NEGRI COSTICA poz. 3  
19,75mp
- ILAS IOAN poz. 2  
19,75mp
- PARASCUTA STEFAN poz. 1  
20,50mp

DIRECTOR  
 ȘEF PROIECT

ing. R. ERAN  
 arh. L. CIOBANU

CONTRASEMNEAZĂ,  
 SECRETAR,  
 ANA GINA GEORGESCU

S.C. NORD PROIECT S.A. BOTOSANI		proiect: GARAJE, Primaverii 24-25 ZONA "B" BOTOSANI	
desenat	teh M Constantinescu	SC.	● PLAN DE SITUATIE
proiectat	arh M Tulbure	1:200	
verificat			



ANEXA NR. 65  
LA HEL NR. 304 / 29.11.2011

44 ap  
P+10

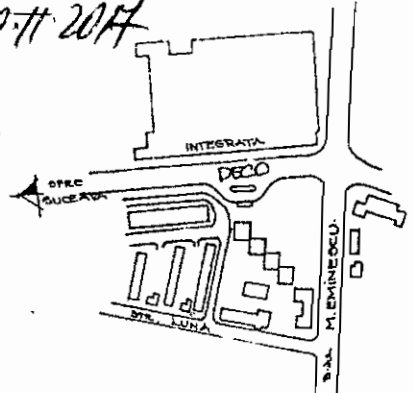

INCADRARE IN LOCALITATE SCARA 1:50

Președinte de sedință  
Consilier, CAJIN  
GEORGE BOSOVICI

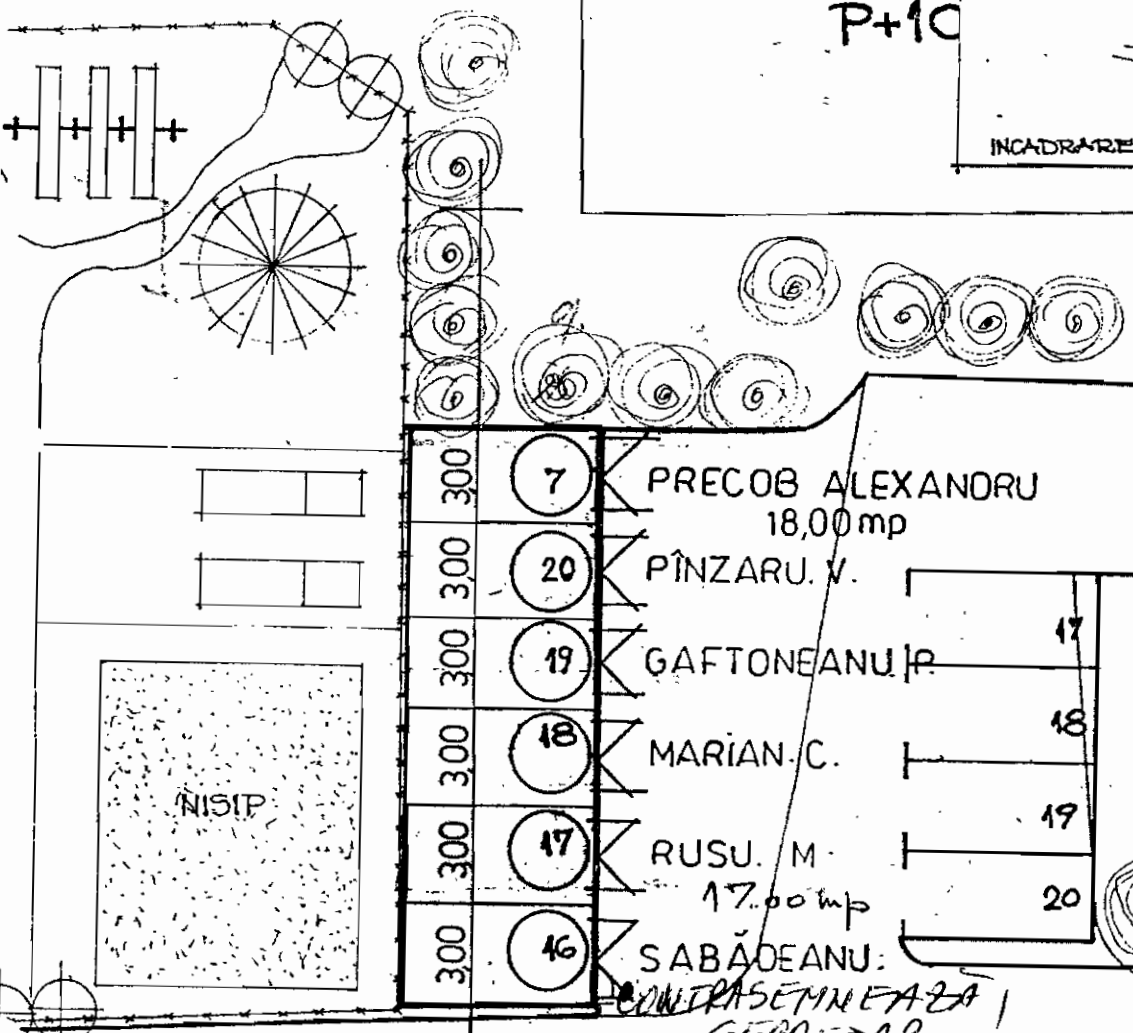

CONTRASEMNEAZA  
SECRETAR  
IANA CIOMA GEORGESCU

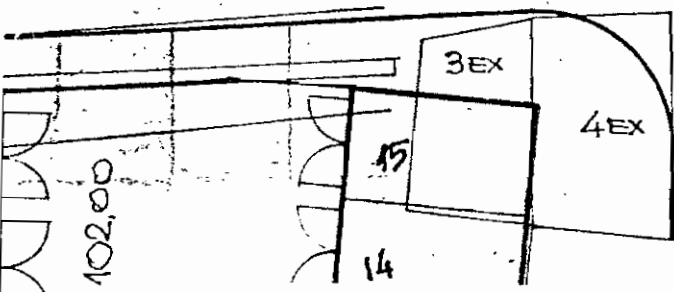

ACCES CURTA + 102,00

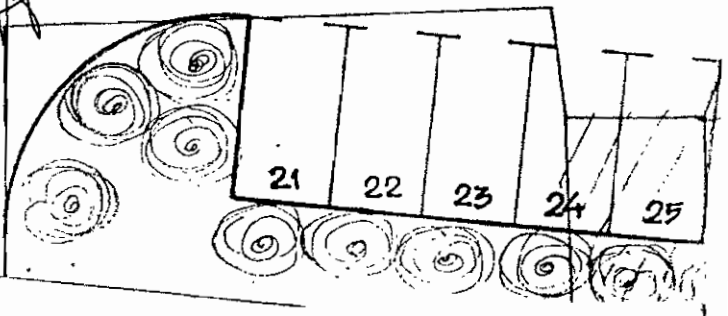

DIRECTOR : ING. R. ERAM.  
SEF PROIECT : CARH. L. CIOBANU

<b>NORD PROIECT S.A.</b>		BENEF: PRIMARIA MUN. BOTOSANI	144/92
		PROIECT: PUD. INCINTA DUCEVEI 9	PUD.
DESENAT	ING. D. CIUBOTARIU	SCARA	REGLEMENTARI
PROIECTAT	CARH. L. CIOBANU	1:200	PLAN URBANISTIC.
VERIFICAT	CARH. M. TULBURE		PL. 2.2.

ANEXA Nr. 66  
 RAM-LISET BOTOSANI LA MCL NR. 304/29.11.2017

Amplasamentul nu afecteaza  
 retelele termice.  
 Clid. nr. 1565731/24.01.97

AVIZ-IC. AIR DE TELECOM  
 BOTOSANI

Se auzeste favorabil  
 inu mult afectat int.  
 de dir. de telecomunicatii

BOTOSANI  
 Serviciul Tehnic  
 Data Serviciu



Sef compartiment  
 proiectare  
 Ing. E. Bogdan

R.A.M. "APR" BOTOSANI

Avizăm favorabil: cu condiția  
 ca - chișorul să fie plasat la  
 o distanță de 1,50m față de  
 conductele de apă existente.

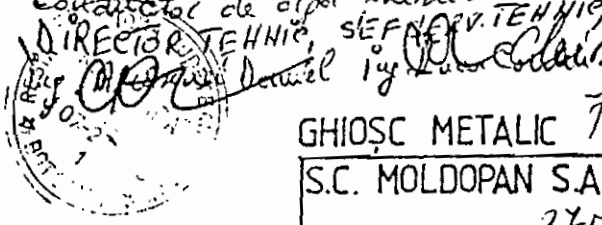

REGIONALIA INAF-FOLBOTA

Chișorul metalic va  
 fi amplasat la 2 (doi)  
 metri de conductele  
 de gaze. Suf. fol. bătută  
 27.10.1997 (ing. detașat)

GHIOȘC METALIC  
 S.C. MOLDOPAN S.A.

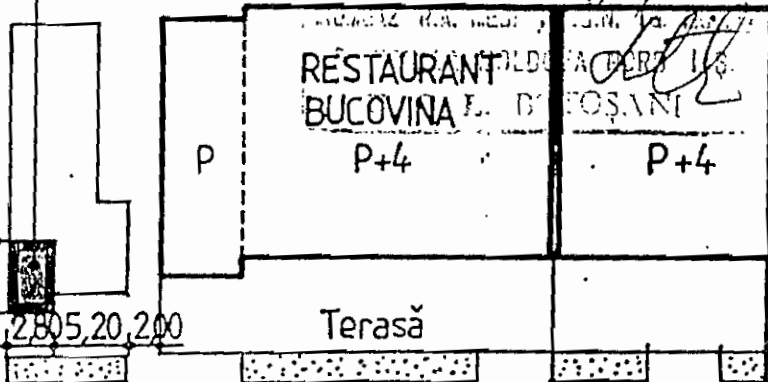
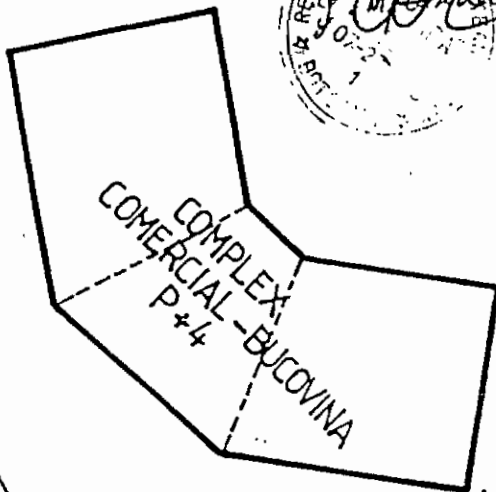

Președinte sedință,  
 Consilier, CALIN GEORGE  
 BOSOVICA

STRADA BUCOVINA

ANEXA Nr. 66  
 Anexa nr. 66

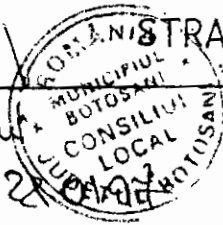

CONTRASEMNEAZĂ,  
 SECRETAR,  
 DANIA GIUZA GEORGESCU

director: arh. CURTEANU MIRCEA



PROIECTANT S.C. AGORA S.R.L. BOTOSANI	Beneficiar: S.C. MOLDOPAN S.A. BOTOSANI Proiect: Amplasare chișoc metalic, str: BUCOVINA, BOTOSANI	pr.nr. 631/96 faza PUD
---	---	---------------------------------

ANEXA Nr. 67

HA HCL NR 304/29.11.2017

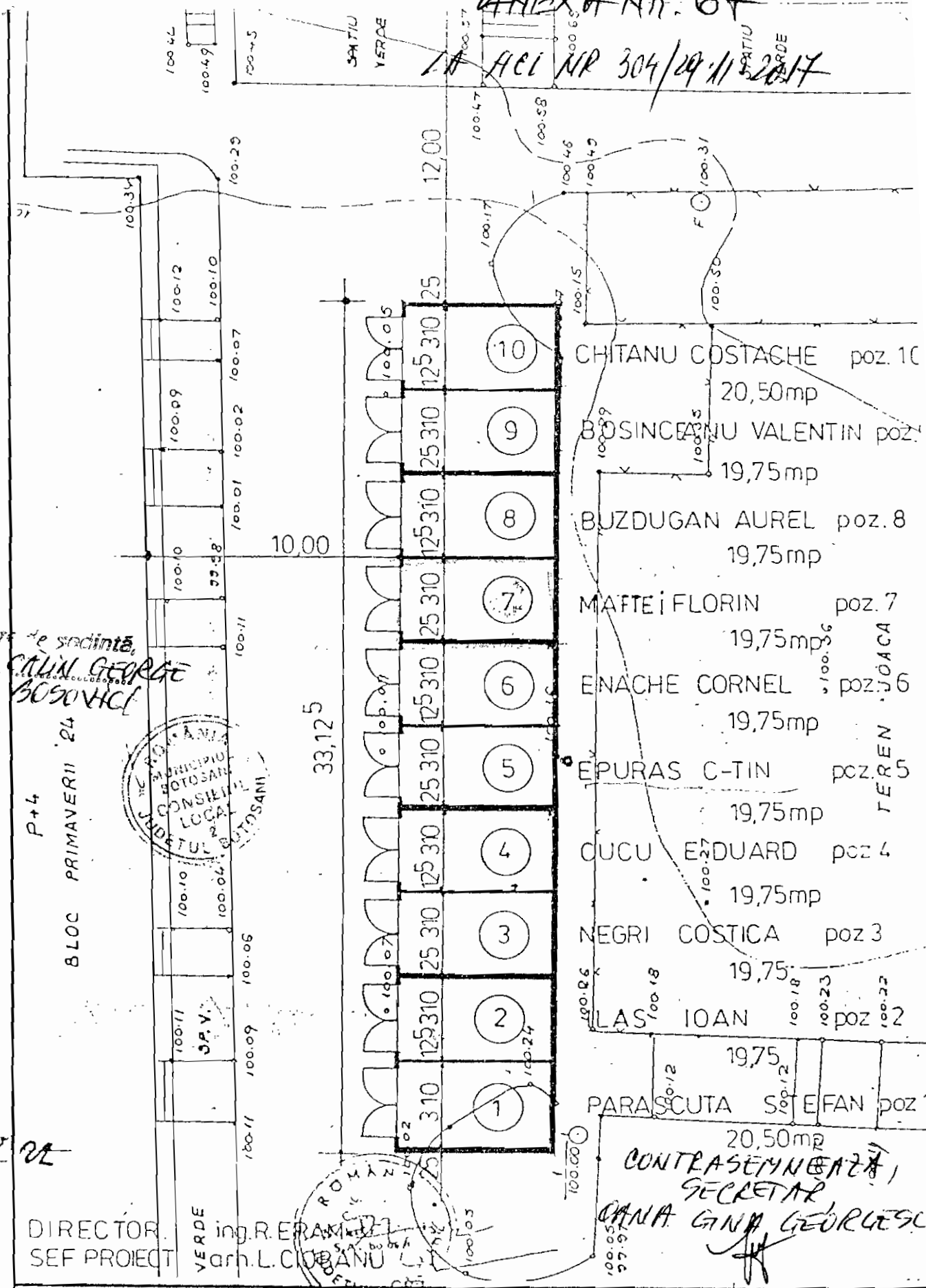

Presedinte de sedinta,  
Consilier, **CALIN GEORGE BOSOVICI**

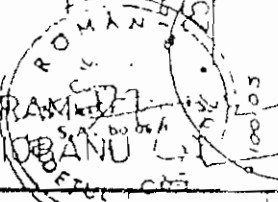

DIRECTOR, SEF PROIECT VERDE  
ing. R. ERAM...  
arh. L. CIUBANU

CONTRASEMNAREA,  
SECRETAR  
**ANA GINA GEORGESCU**

S.C. NORD PROIECT S.A.  
BOTOSANI

proiect: GARAJE, Primaveraii 24-25  
ZONA „B”  
BOTOSANI

desenat proiectat verificat:	ingh. M. Constantin	3/16	scara	PLAN DE SITUATIE
------------------------------	---------------------	------	-------	------------------

ANEXA Nr. 68  
 LA HEL NR. 304/29.11.2017

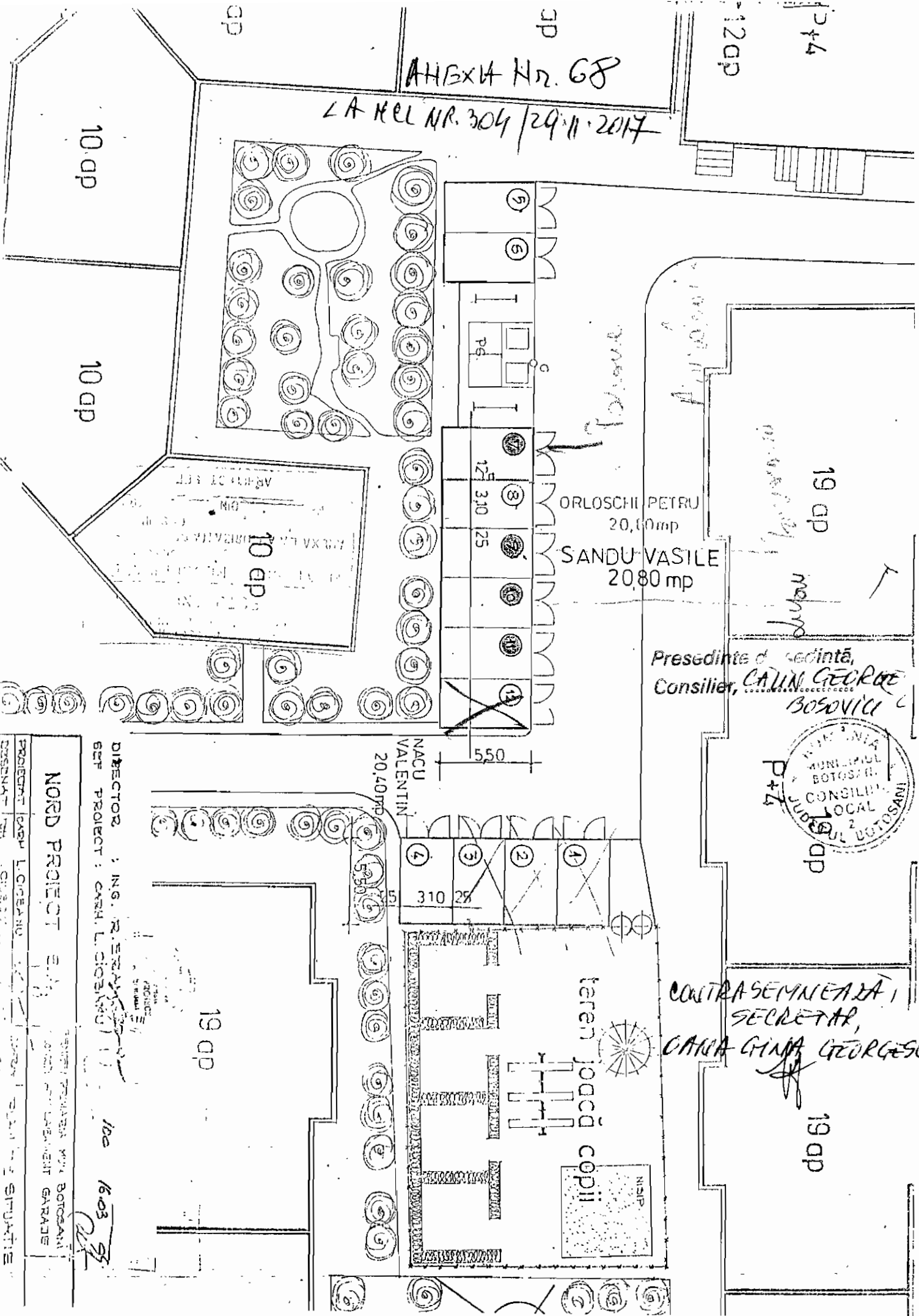

Presedinte d sedintă,  
 Consilier, **CALIN GEORGE BOSOVICI**

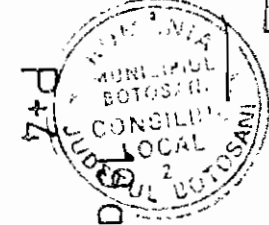

CONTRASEMNAREA,  
 SECRETAR,  
**CALINA GINA GEORGESCU**

DIRECTOR : ING. R. ERASIM  
 ȘEF PROIECT : CASH. L. CIOBANU

100  
 1603

PROIECTANT	CASH. L. CIOBANU
DESIGNAT	...
<b>NORD PROIECT</b>	
SISTEM DE TRAZARE A APĂI ÎN CADRUL DE DEZALTEMENT GARAJE	
SITUAȚIE	

IA HCL NR. 304/29.11.2017  
 IAHIXIA Nr. 69

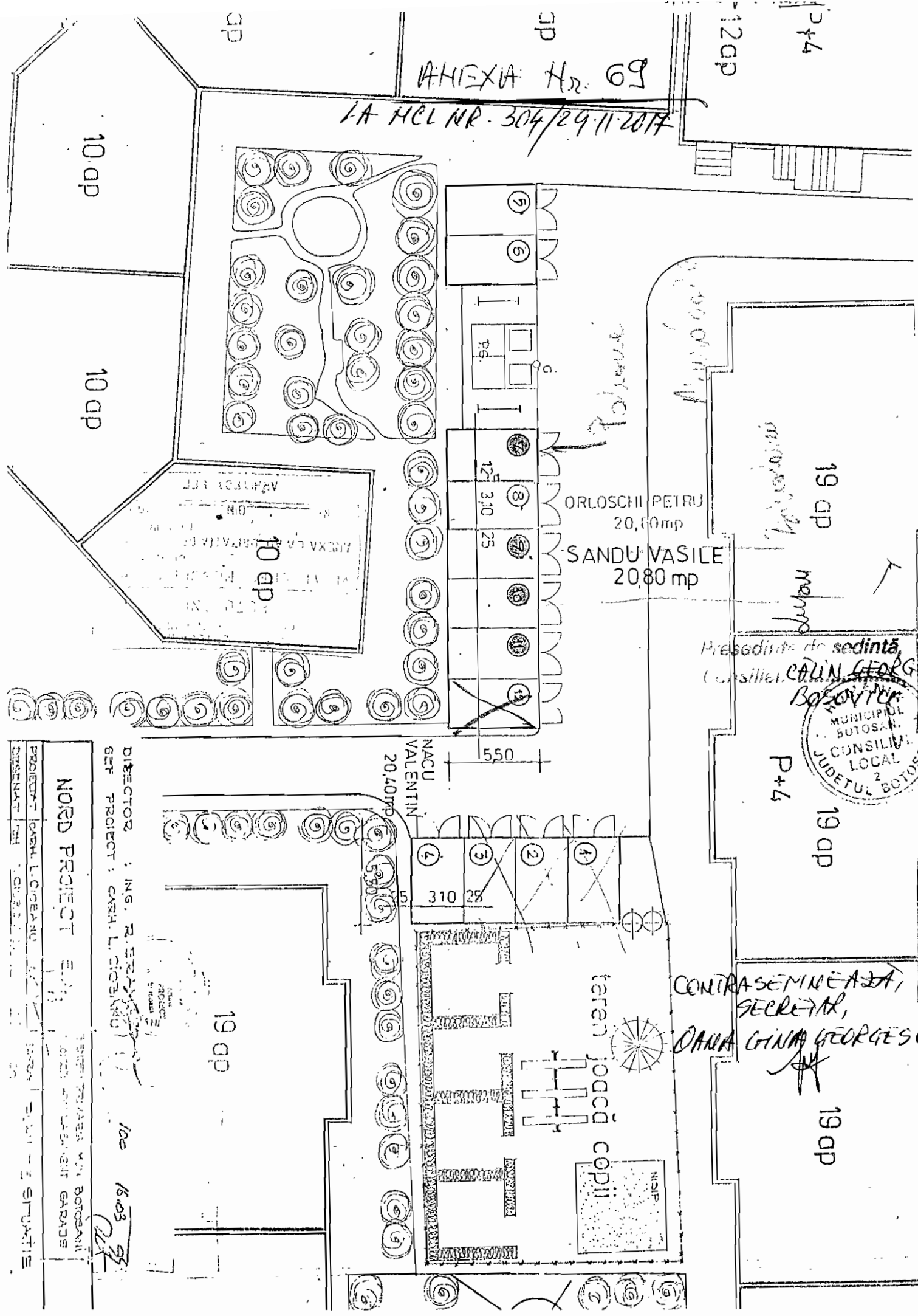

Președinte de sedință,  
 Consilier **CALIN GEORGE**



CONTRASEMNEAZĂ,  
 SECRETAR,  
**DANA GINA GEORGESCU**

**NORD PROIECT**  
 PROIECTANT: ING. L. COCEANU  
 DISTRIBUȚIE: 1/1  
 DIRECTOR: ING. R. B. ...  
 ȘEF PROIECT: CASH. L. COCEANU  
 100  
 18.03.2017

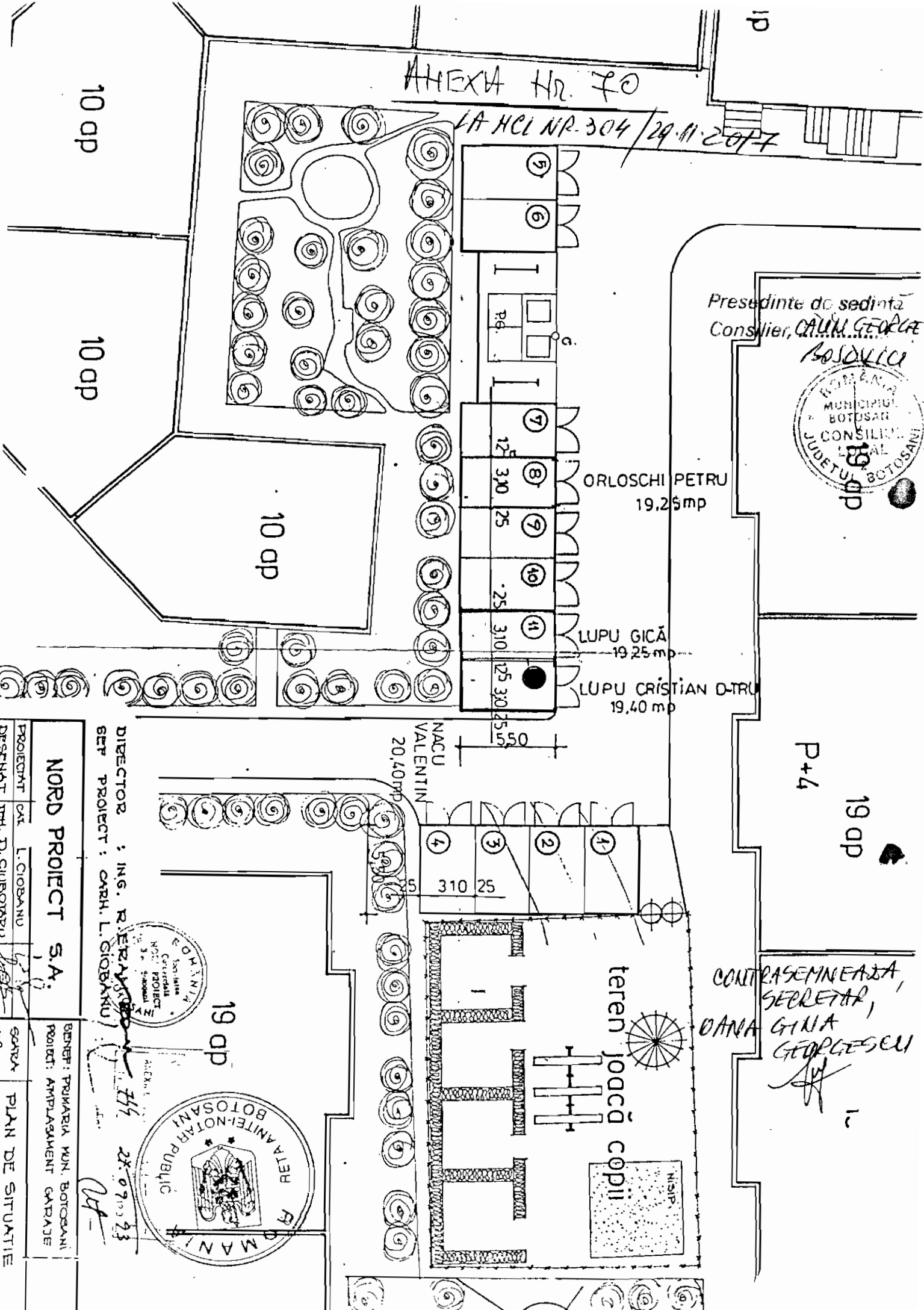

ALTEA NR. 70

LA HCL NR. 304 / 29.11.2017

Președinte de ședință  
Consilier, **CĂMIL GEORGE**



ORLOSCHI PETRU  
19,25 mp

LUPU GICĂ  
19,25 mp

LUPU CRISTIAN D-TRU  
19,40 mp

P+4  
19 qp

CONTRASEMNEAZĂ,  
SECRETAR,  
**DANA GIUHA GEORGESCU**

teren joacă copii

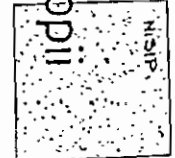

NACU  
VALENTIN  
20,40 mp

1 310 25

10 qp

10 qp

10 qp

19 qp

PROIECTANT	CAI	L. CIORBANU	17
DESIGNAT	TEH.	D. CIORBANU	17
<b>NORD PROJECT S.A.</b>			
BENEF: PRIMĂRIA MUN. BOTOSANI			
PROIECT: AMPLASAMENT CADRAGE			
SCALA: 1:200			
<b>PLAN DE SITUAȚIE</b>			

DIRECTOR : ING. R. ERAN  
SEF PROIECT : CAH. L. CIORBANU

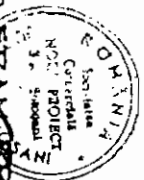

28.09.2017



ANEXA Nr. 71  
LA MEL NR. 304/29.11.2017

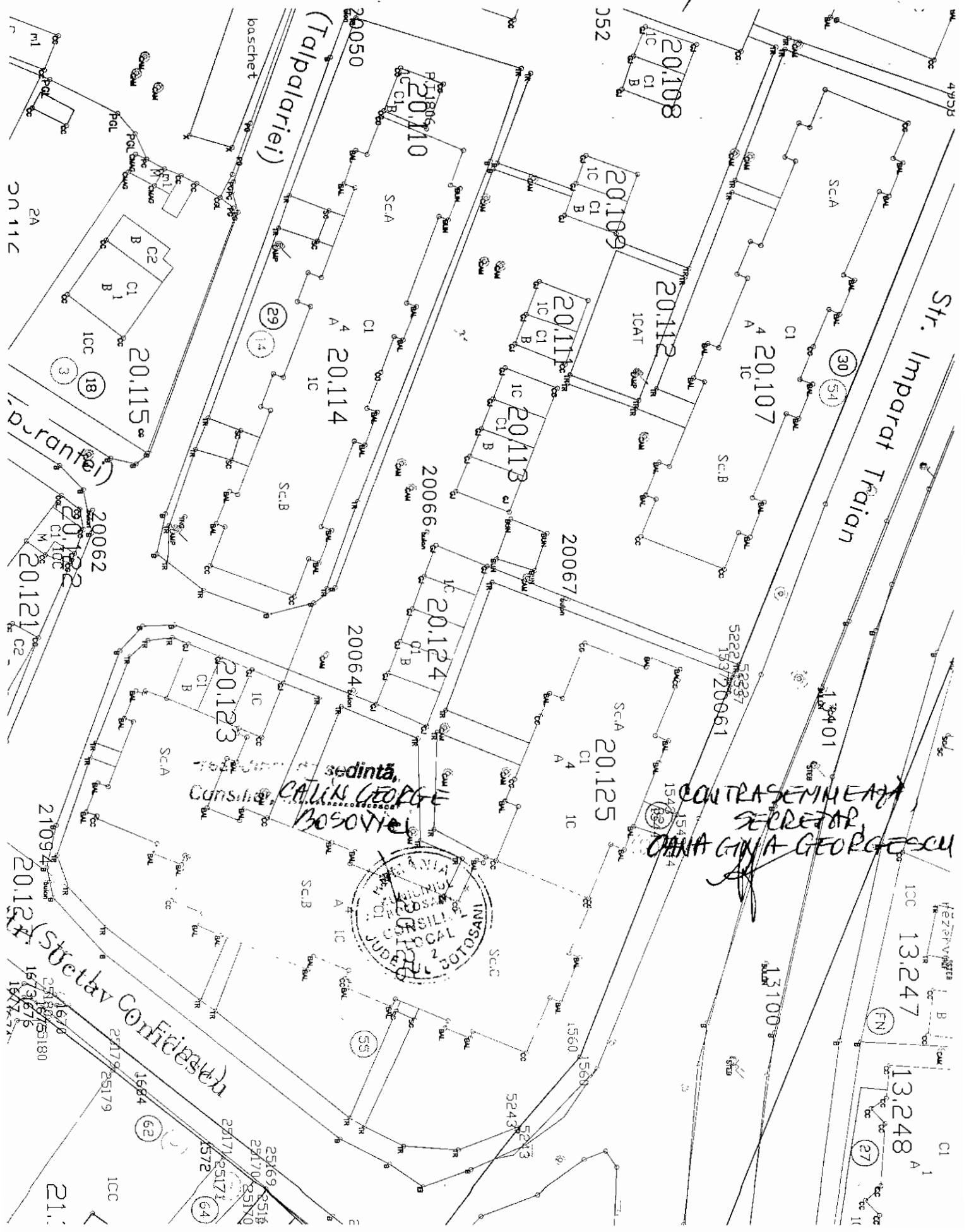

sedinta  
Consiliu CALIN GEORGE  
BOSOVIC



CONTRASEMNEAZĂ  
SECRETAR  
DANA GIUȚA GEORGESCU

Str. Confedera

13.247  
13.248  
13.249

ANEXA Nr. 72

ALINEAMENT  
BORDURA

LA HEL NR 304/29.11.2017

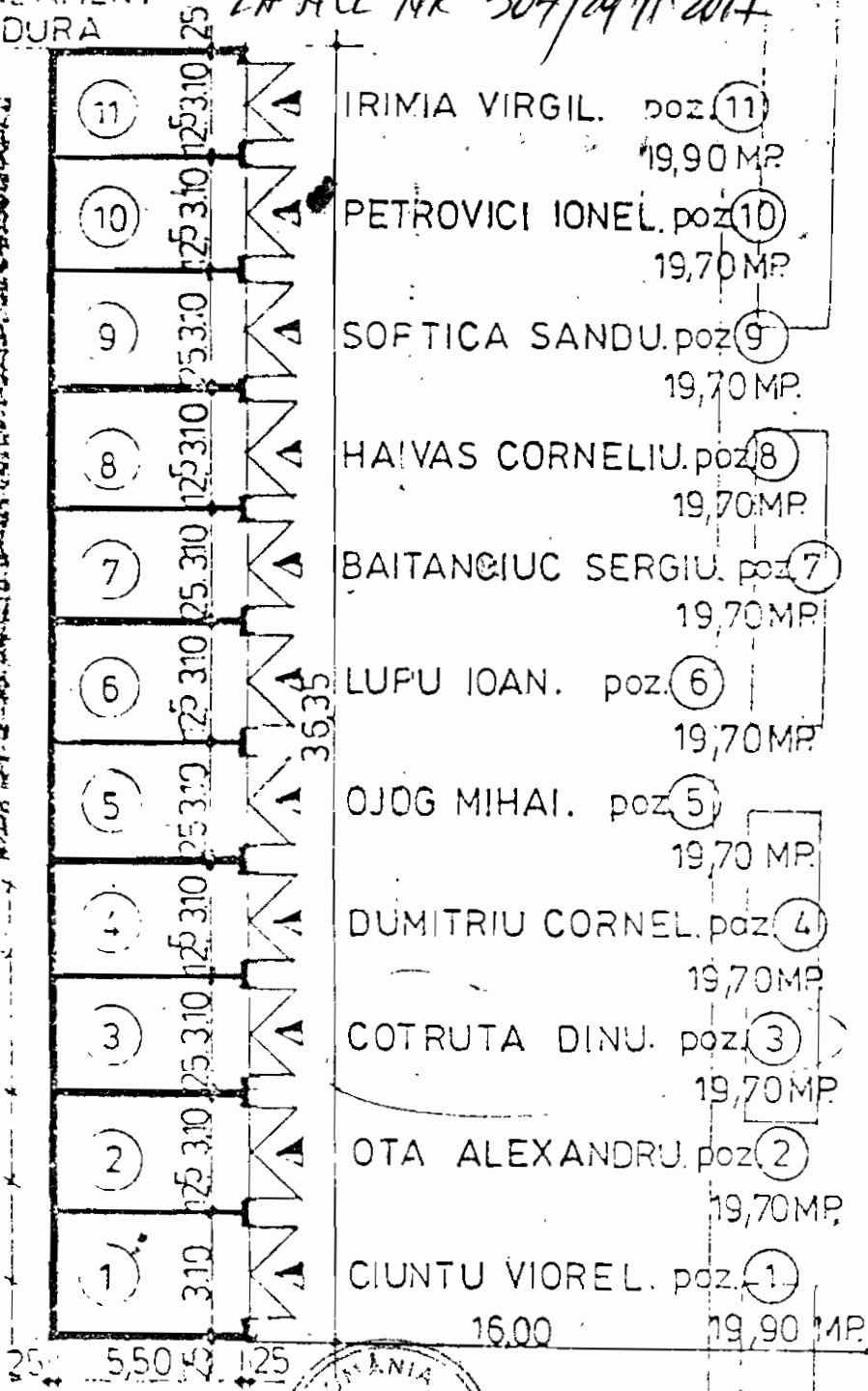

P+L  
16ap

P+L  
16ap

P+L  
16ap

Presedinte de sedinta,

Consilier, **CALIN GEORGE BOBOVICI**



CONTRASEMNEAZA  
SECRETAR

**DANA GINA GEORGESCU**

DIRECTOR Ing R ERAM

SEF PROIECT, cm LUCIOBANU

S C NORD PROIECT S.A.  
BOTOSANI

proiect GARAJE, Primăverii 23  
beneficiar CONFORM TABELULUI

Proiectant  
Profesor **TREAN CONSTANTINESCU**  
verificat **cm Tulbure**

Sc.  
1:200

PLAN DE SITUATIE



ANEXA Nr. 73

1-A HCL NR. 304/29.11.2017

Schta terenului, proprietatea municipiului Botosani, concesionat doamnei Ursache Iulia Cristina  
Str. Andrei Muresan nr.1

S= 50 mp  
proprietatea  
municipiului  
Botosani propus  
pentru concesiune

Presedinte de *sedinta*,  
Consilier, *CALIN GEORGE*

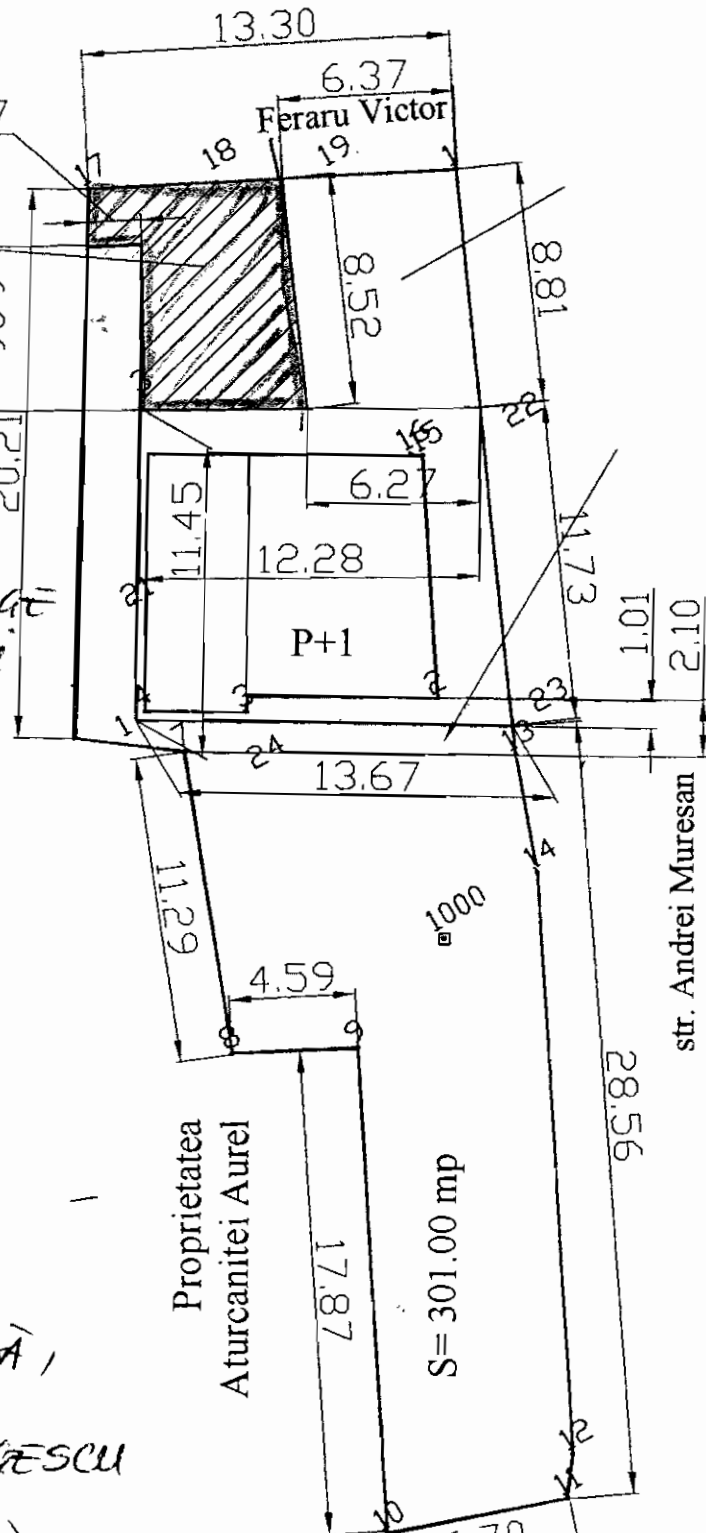

CONTRASEMNEAZA,  
SECRETAR,  
*DANA GINA GEORGESCU*

Alee acces spre str. Imparat Traian

ANEXA Nr. 74

LA HEL NR 304/29.11.2017

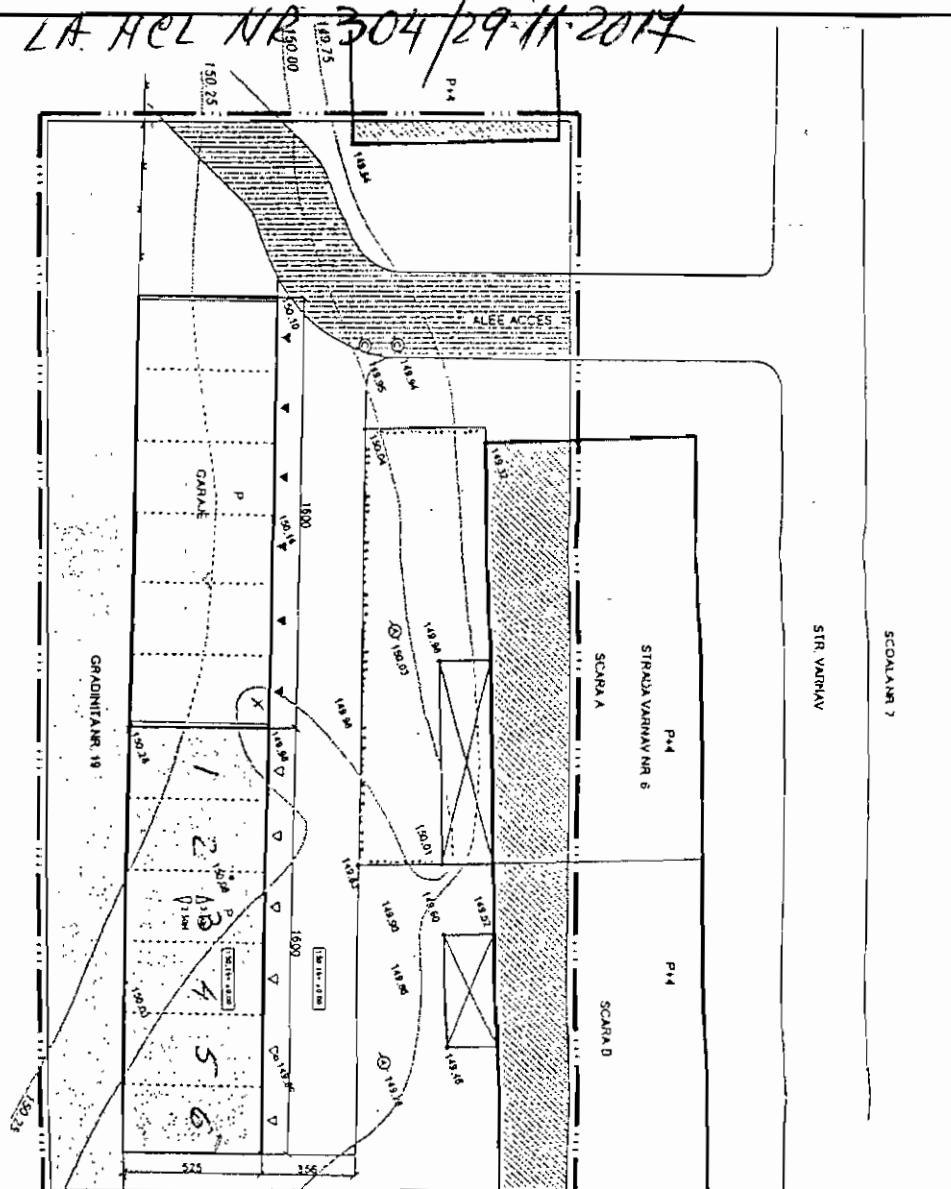

Presedinte de sedinta  
Consilier **CALIN GEORGE BOSOVICI**

CONTRASEMNEAZA,  
SECRETAR  
**DANA GIUHA GEORGESCU**



PLAN URBANISTIC DE DETALIU

VERIFICATOR	NUME	SEMNATURA	CERINȚA	REFERAT DE EXPERTIZĂ NR./DATA
S.C. H'ART STUDIUM S.R.L.	NUME	SEMNATURA	CERINȚA	REFERAT DE EXPERTIZĂ NR./DATA
SPECIFICATIE	NUME	SEMNATURA	CERINȚA	REFERAT DE EXPERTIZĂ NR./DATA
SE PROIECT	NUME	SEMNATURA	CERINȚA	REFERAT DE EXPERTIZĂ NR./DATA
COMERCIAL	NUME	SEMNATURA	CERINȚA	REFERAT DE EXPERTIZĂ NR./DATA
DATA	DATA	DATA	DATA	DATA

- LIMITE
  - LIMITA ZONEI STUDIATE
  - IMPREJMURI
- REGIM JURIDIC AL TERENURILOR
  - TEREN PROPRIETATE DE STAT
  - PROP DE STAT IN FOLOSINTA INDIVIDUA
  - MIXTA - PROP PRIVATA A UNOR PERSOANE FIZICE SAU JURIDICE SI PROP DE STAT IN FOLOSINTA INDIVIDUA A PROP DE APARTAMENTE
- PATRIMONIUL MUNICIPIULUI BOTOSANI
  - DOMENIU PUBLIC
  - DOMENIU PRIVAT
  - DE CONCESIONAT
- CIRCULATIA TERENURILOR
  - DOMENIU PRIVAT AL MUN. BOTOSANI - suprafata teren ce va fi concesionat in urma licitatie publice (5000,00 mp)



ANEXA NR. 75  
LA HCL NR. 304 din  
29.11.2017

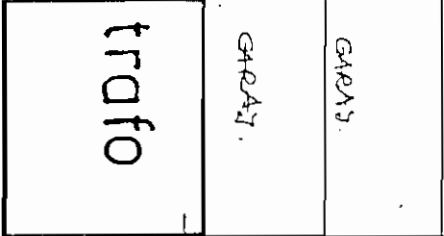

SCU

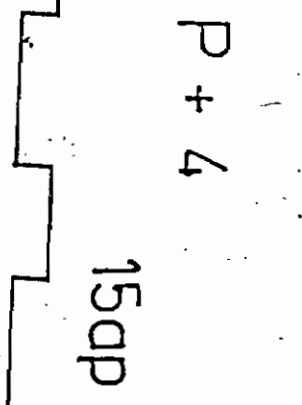

RAYAC BOTOSANI

Amplasamentul propus nu  
afectează rețeaua de apă  
caldă și gaze

*[Handwritten signature]*

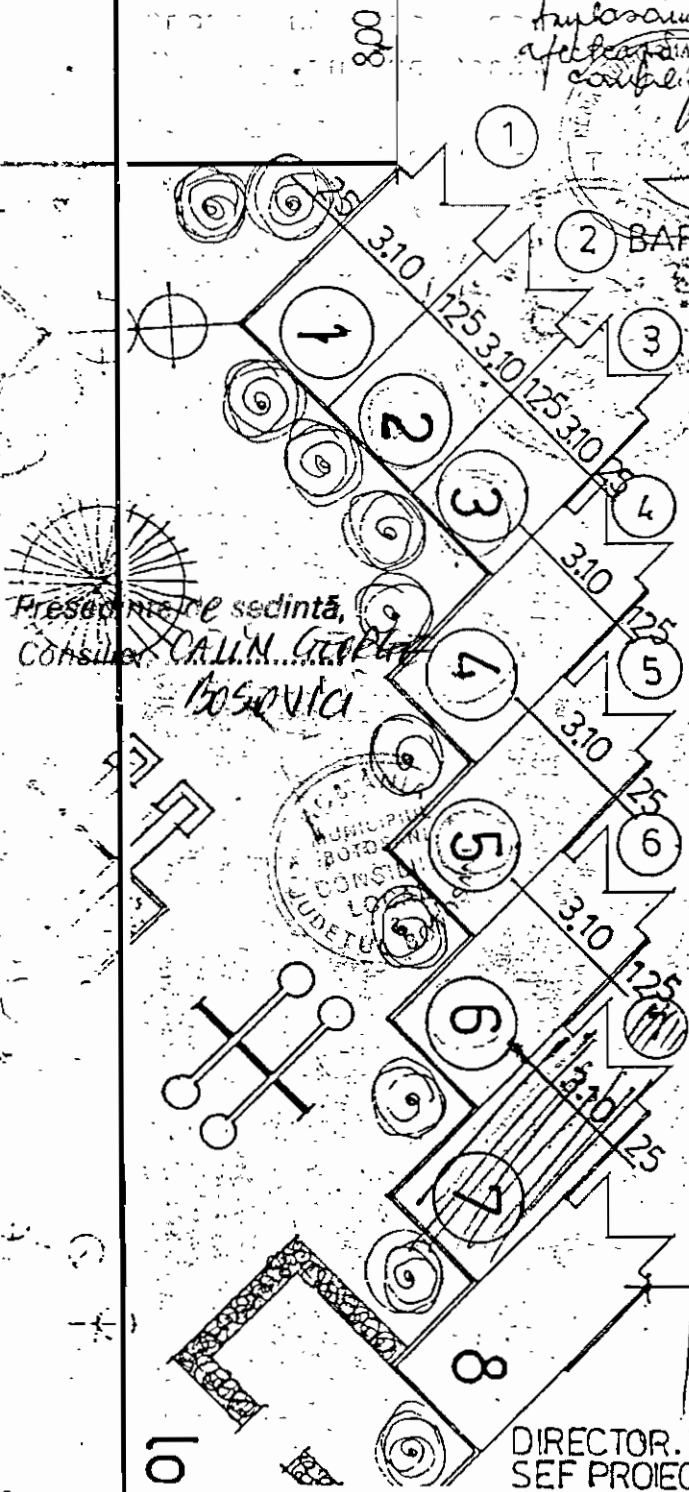

- 1 BARBACARIU.V. 19,75mp
- 2 TOADER VASILE 19,75mp
- 3 EGNER FLORIN 19,75mp
- 4 KASZTRO DOREL 19,75mp
- 5 BOGHINCIUC D-TRU 19,75mp
- 6 IFTIMIE MIHAI 19,75mp
- 7 DESJANIE PAULIA 19,75mp
- 8

CONTRASEMINEAZA  
SECRETAR  
DANA GIUNA GEORGE SCU

Președintele sedinței,  
Consilier CALIN GEORGE  
BOTOSANI

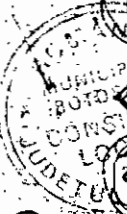

DIRECTOR. ing. R.ERAM  
SEF PROIECT. arh. L.CIOBANU



S.C. NORD PROIECT S.A. BOTOSANI		proiect: GARAJE, ALEEA SCOLII, NR:4	144 1992
desenat	teh. M. Constantinescu	sc. 1:200	● PLAN DE SITUATIE
proiectat	arh. M. Tulbure		
verificat			

**Plan de amplasament și delimitare a imobilului**

Scara 1 : 100 LA MEL NR. 304 / 29.11.2017

Nr. cadastral	Suprafața măsurată	Adresa imobilului
	23,00 mp	Aleea Pinului, Alea Noua, nr. 9, intravilan mun. Botosani
Nr. Cartea Funciară	Unitatea Administrativ Teritorială (UAT)	
	BOTOSANI	

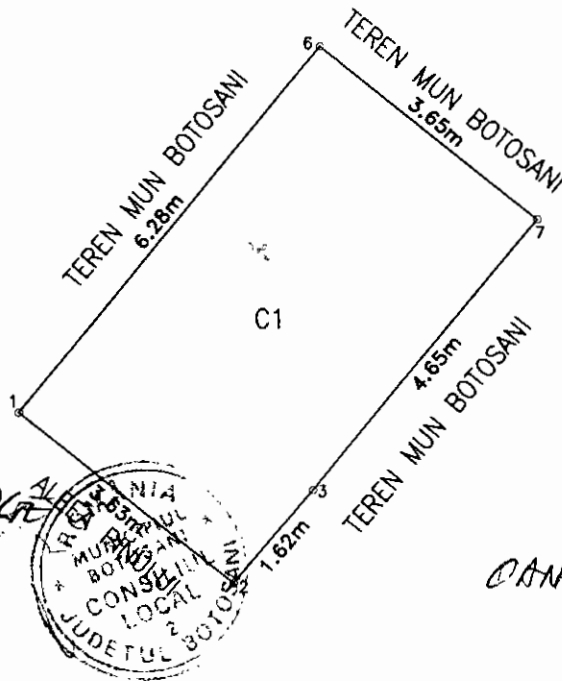

Presedinte de sedinta,  
Consilier, **CAVIN GEORGE**  
**BOSOVICI**

CONTRASEMNEAZA,  
SECRETAR,  
**DANA GINA GEORGESCU**

**A. Date referitoare la teren**

Nr. parcela	Categoria de folosinta	Suprafata (mp)	Mențiuni
-	CC	23,00	Teren construit in suprafata de 22,90 m.p.
<b>Total</b>		<b>23,00</b>	-

**B. Date referitoare la constructii**

Cod	Destinatie	Suprafata construita la sol (mp)	Mențiuni
C1	CA	23,00	Garaj auto , pozitia 4B, cu suprafata construita de 22,90 m.p.
<b>Total</b>		<b>23,00</b>	-

Suprafata totala masurata = 23,00mp

Suprafata din act = 23,00mp

<p><b>Executant / Hostiuc Dumitru</b></p> <p>Confirm executarea masuratorilor la teren, corectitudinea intocmirii documentatiilor cadastrale și corespondența acestora cu realitatea din teren</p> <p>Semnătura și ștampila</p> <p>Data: 15.11.2017</p>	<p><b>Inspector</b></p> <p>Confirm introducerea imobilului în baza de date integrată și atribuirea numărului cadastral</p> <p>Semnătura și parafa</p> <p>Data.....</p> <p>Ștampila BCPI</p>
---	---

AHEVA Nr. 77

REZOL. H. nr. 1/2014

LA HCL NR. 304/29.11.2014

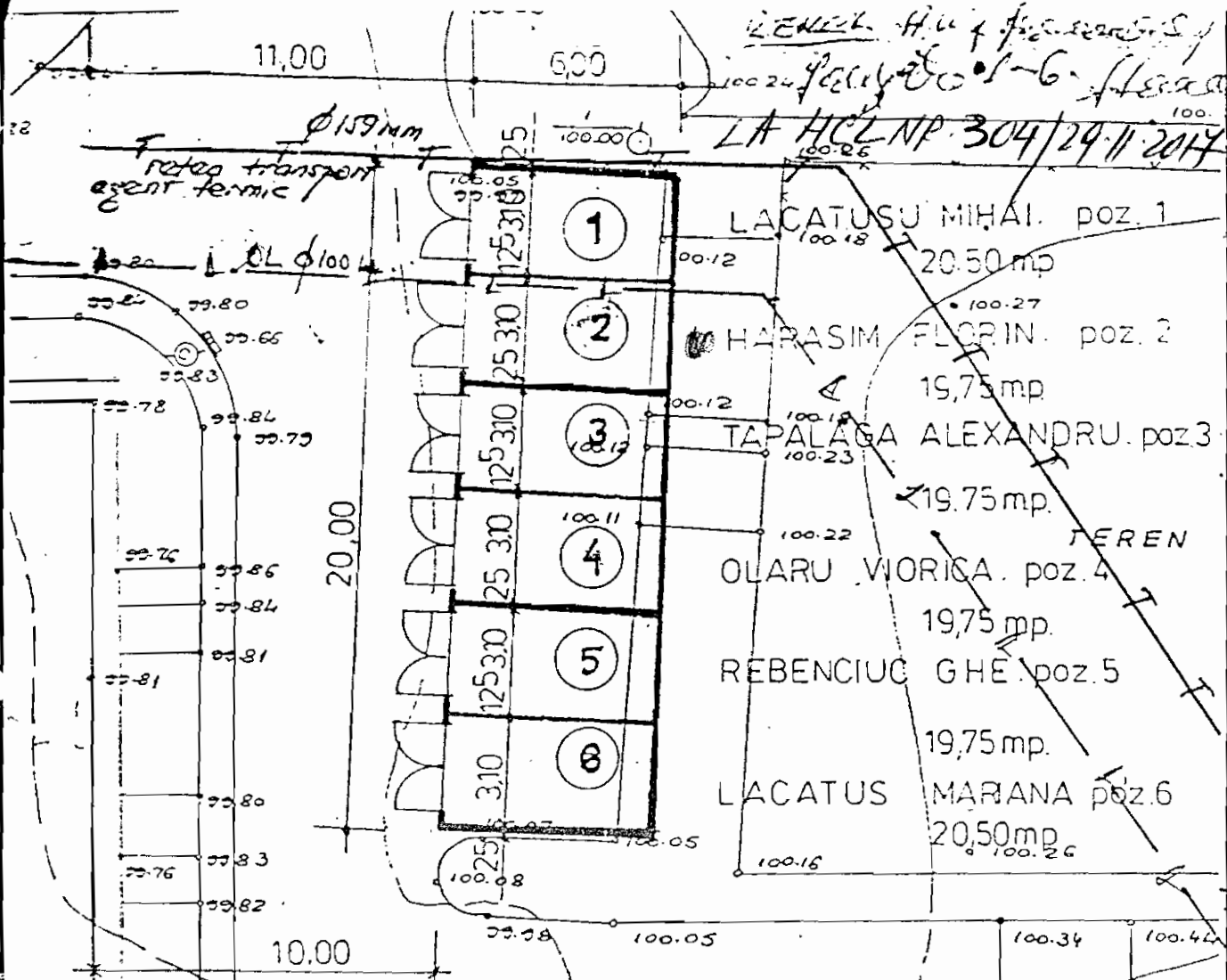

RA. TERMLOC - Botani  
 Amplasamentul garajelor  
 nr. 1-G. in afectiunea  
 Meana de Camifrean.

AUD. T. A. R. DE TELECOM  
 Amplasamentul garajelor  
 nr. 1-G. in afectiunea  
 Meana de Camifrean.

OS. Jud. de Prahova și Telecomunicații  
**DZBORAȘANI**  
 Serviciul Intreținere Te.

D.G.N. Tg. Mureș

Ref. 1001 - Fcu Proiectare  
 Amplasamentul garajelor nr. 1-G. in afectiunea Meana de Camifrean.  
 Condițiile de amplasare  
 S. I. I.

Președinte de ședință,  
**CAPLIN GEORGE**  
 Consilier, ...  
**BOSOVICI**



director, ing. BERAM  
 șef proiect arh. L. CIOBANO

**CONTRASEMNEAZĂ**  
**SECRETAR**  
**OMIA GINA GEORGESEU**

S.C. NORD PROIECT S.A.  
 BOTOSANI

G. RAJE PRIMĂRII  
 NR. 24-25 ZC...

des. arh.  
 teh. CIOBANO

AMEXHA H.D. 78  
 LA HCL NR. 304/29.11.2017  
 44 ap

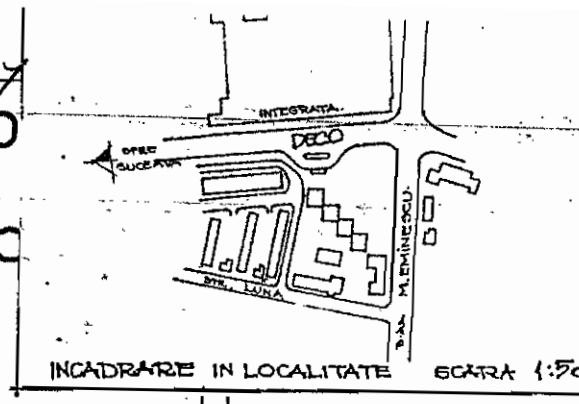

P+10

Presedinte de S. d. n. t. a.  
 Consilier LOCAL  
 CALIN GEORGE  
 ARSOVICI

44 ap

P+10

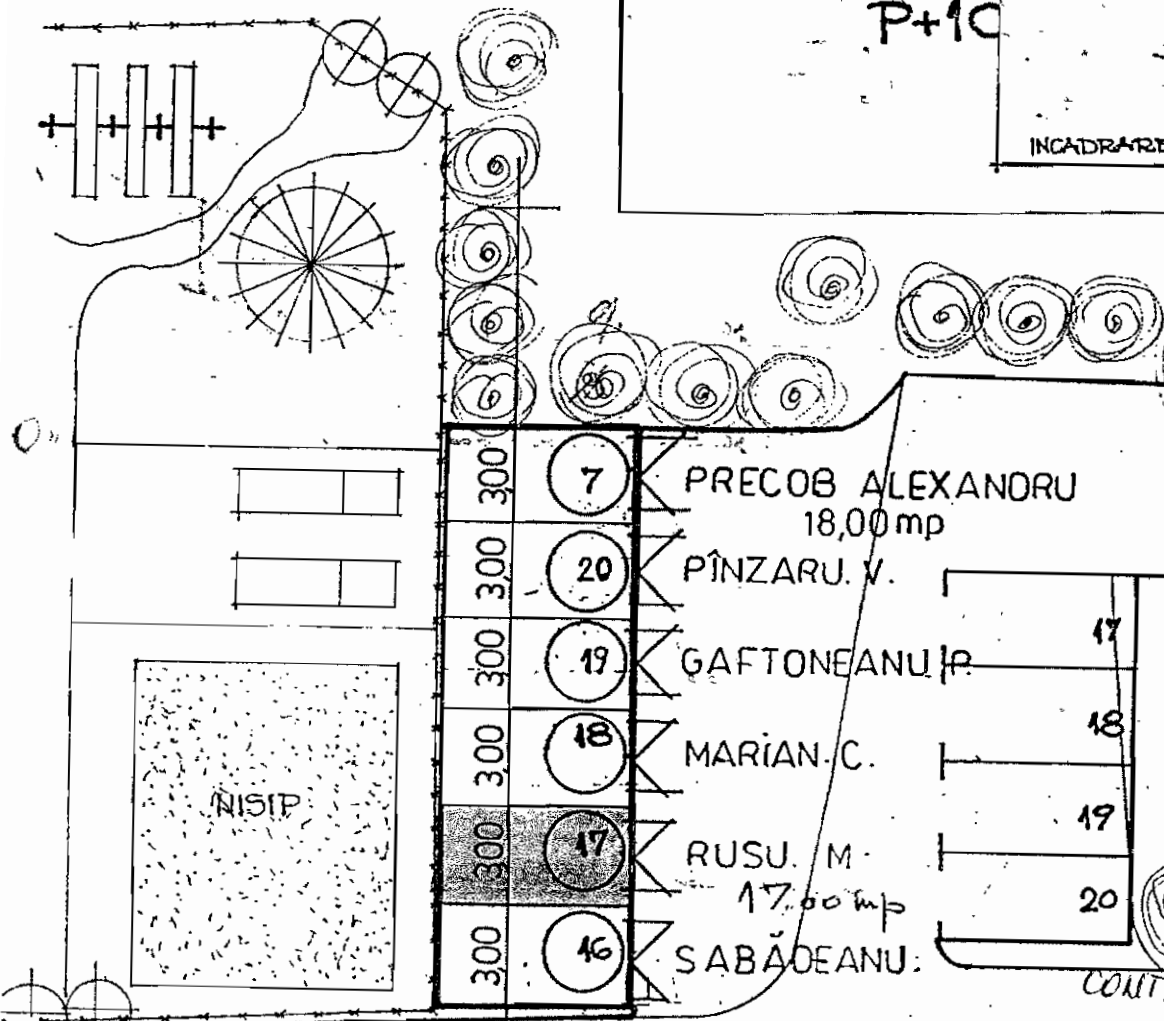

- 300 300 7 PRECOB ALEXANORU 18,00 mp
- 300 300 20 PINZARU. V.
- 300 300 19 GAFTONEANU P.
- 300 300 18 MARIAN. C.
- 300 300 17 RUSU. M. 17,00 mp
- 300 300 16 SABADEANU.

17
18
19
20

CONTRASEMNEAZA  
 SECRETAR  
 DANA GINA GEORGESCU

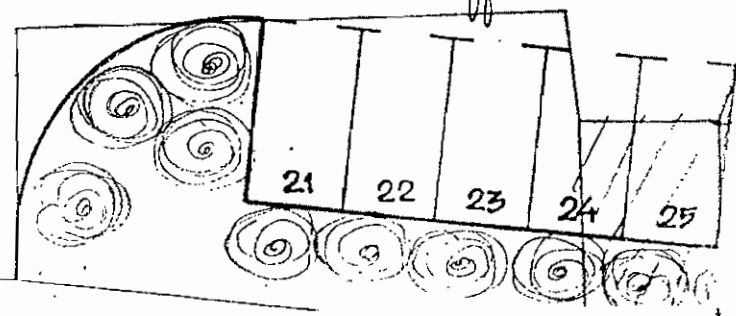
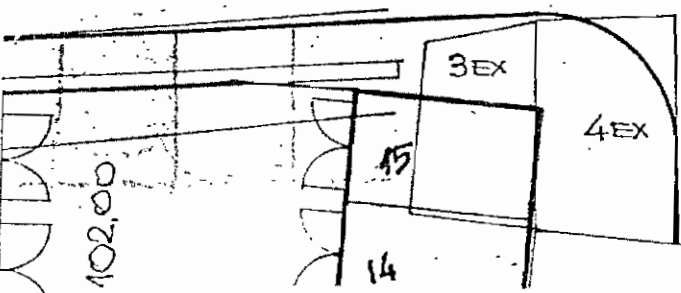

DIRECTOR : ING. R. ERAM.  
 SEF PROIECT : CARH. L. CIOBANU

<b>NORD PROIECT S.A.</b>		BENEF: PRIMARIA MUN. BOTOSANI 144/92
		PROIECT PUD. INCINTA SUCEVEI 9 PUD.
DESENAT	ING. D. CIUBOTARIU	SCARA 1:200
PROIECTAT	CARH. L. CIOBANU	
VERIFICAT	CARH. M. TULBURE	
		REGLEMENTARI PLAN URBANISTIC. PL. 2.2.

ACCES CURA + 102,00

ANEXA Nr. 79  
LA HCL NR. 304 / 29.11.2014



Presedinte de sedinta,  
Consilier, **CAUN GINA GEORGESCU**  
**BOSOVICI**

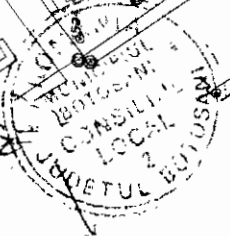

CONTRASEMNEAZA,  
SECRETAR,  
**DANA GINA GEORGESCU**



ALTEXA Nr. 80  
LA HEL NR 304 / 29.11.2017

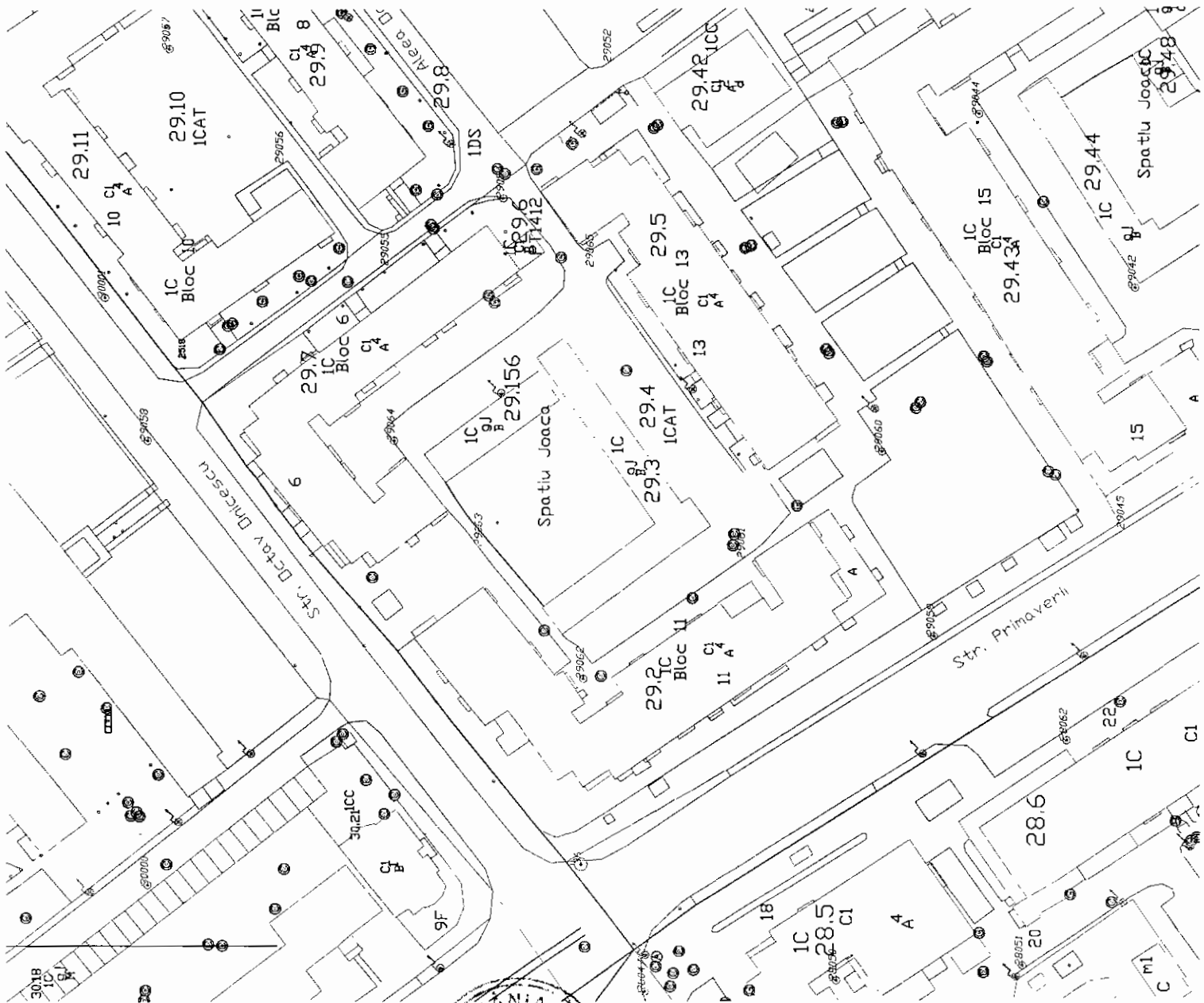

Presedinte de sedinta,  
Consilier, **CALIN GEORGE BOSOVICI**



CONTRASEMNEAZA,  
SECRETAR,  
**CALIN GEORGESEU**



ANEXA Nr. 81  
 LA HCL NR. 304 ALN  
 P+ 29.11.2014  
 200ap

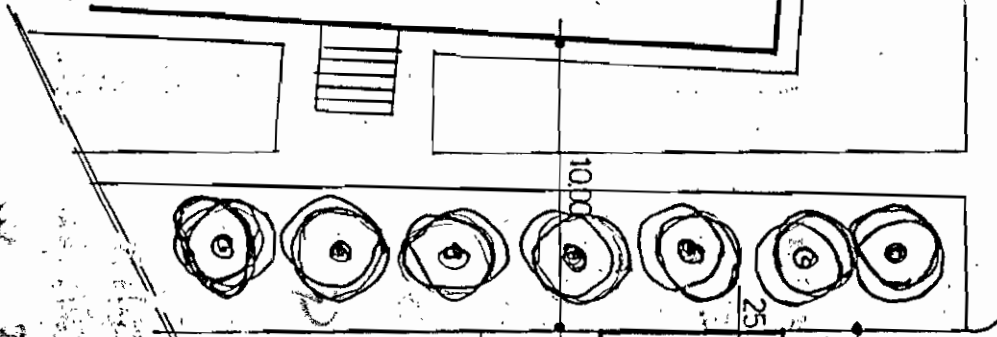

Președinte de sedință,  
 Consilier, **C. R. I. N. G. E. O. R. G. E. S. C. U.**  
**BOSOVICI**

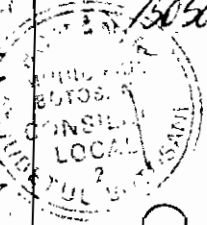

ALEEA SCOLLII

spatiu verde

spatiu verde

spatiu verde

0.71  
 0.09  
 39.00

trotuar

**ANEXA 1**

- 1 MAXIM IOAN. 21,60mp
- 2 TANASOAIIE MARCEL. 21mp
- 6 PUSCASU EMANUEL. 21mp
- 7 CAZACUT NICOLAE. 21mp
- 8 LISEI CTIN. 21,00 mp
- 9 VORNIC MIHA. 21,00mp
- 10 SANDUC MIHAI. 21,00mp
- 11 RUSU MIHAI. 21,00mp
- 12 SIMION ADRIAN. 2100 mp
- 13 AIOANEI STEFAN. 21,00 mp
- 14

proprietar  
 GROZA MIHA

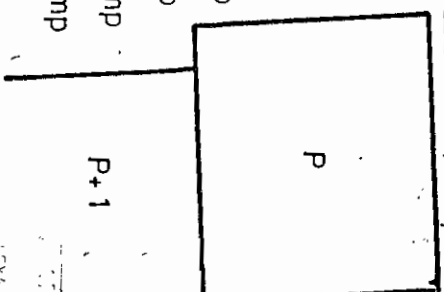
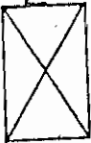

**CONTRASEMNEA SA,**  
**SECRETAR,**  
**DANA GIINA GEORGESCU**

director: ing. R. ERAM  
 set proiect: arh. L. CIOBANU

S. C. NORD PROIECT SA

BOTOSANI

desenat de: **Teodor Constantin**  
 proiectat de: **arh. Cioabanu**  
 verificat de: **arh. M. Tudora**

proiect: GARAJE ALEEA SCOLLII  
 beneficiar: CONFORM TABELULUI  
 1200  
 PLAN DE SITUATIE

12/1992

ANEXA Nr. 82  
 LA HEL NR. 304/29.11.2014  
 P+L  
 20 ap

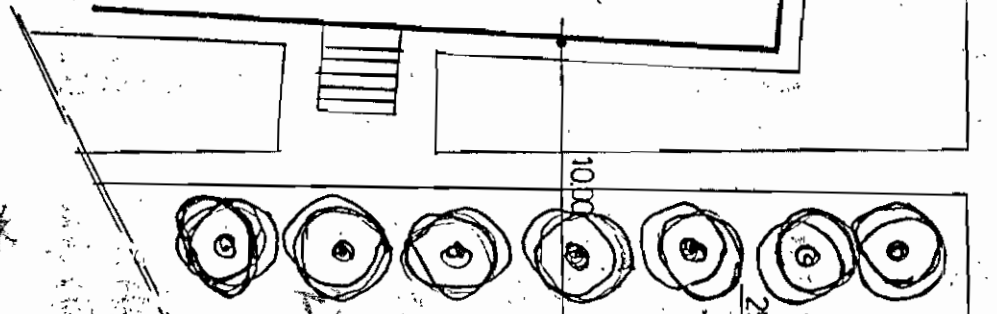

- ① MAXIM IOAN. 21,60 mp
- ② TANASOAI E MARCEL 21 mp
- ③ PUSCASU EMANUEL 21 mp
- ④ CAZACUT NICOLAE 21 mp
- ⑤ IUSEI CTIN. 21,00 mp
- ⑥ YORNIC MIHA. 21,00 mp
- ⑦ SANDUC MIHAI. 21,00 mp
- ⑧ RUSU MIHAI. 21,00 mp
- ⑨ SIMION ADRIAN. 21,00 mp
- ⑩ AIOANEI STEFAN. 21,00 mp

proprietar  
 GROZA MIHA

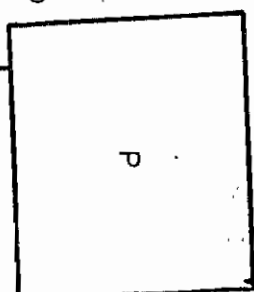

CONTRASEMNEAZA,  
 SECRETAR  
 DANA GINA GEORGESCU

Presedinte de scoala,  
 Consilier, CALIN GEORGESCU  
 BOSOVICI



AZILEA SCOLII

6.00  
 39.00

troucar

ANEXA LA

ANEXA LA AUTORIZATIA DE CONSTRUCIRE  
 SCRIEREA DE CONSTRUCIRE  
 DATE  
 1992

PITOMARE

director: ing. RERAM  
 set proiect: arh. L. CIOBANU  
 S.C. NORD PROIECT SA  
 BOTOSANI

proiect: GARAJE ALEEA SCOLII 124  
 Beneficiar: CONFORM TABELULUI 1992  
 PLAN DE SITUATIE

PLAN DE SITUATIE  
 P+L  
 20 AP  
 ANEXA LA AUTORIZATIA DE CONSTRUCIRE  
 SCRIEREA DE CONSTRUCIRE  
 DATE  
 1992

ANEXA Nr. 83

LA HCL NR. 304/29.11.2014

Presedinta de sedinta,  
Consilier, CALIN GEORGE

BOSOVICI

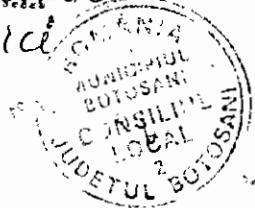

BURSUC CONSTANTIN. poz. 6  
19,25 MP

MANOLACHE C-TIN poz.7  
19,25 MP

URSU LIVIU poz.8  
19,25 MP

POMPARAU GHE. poz.9  
19,25 MP.

MIHALACHE IOAN. poz.10  
19,90 MP.

MARTINAS EMIL. poz.11  
19,25 MP.

BALANOVICI VLADIMIR. poz.12  
LAZARIU MIHAELA 19,90 MP.



director. ing. R. BRAM  
sef proiect. arh. CIOBANU

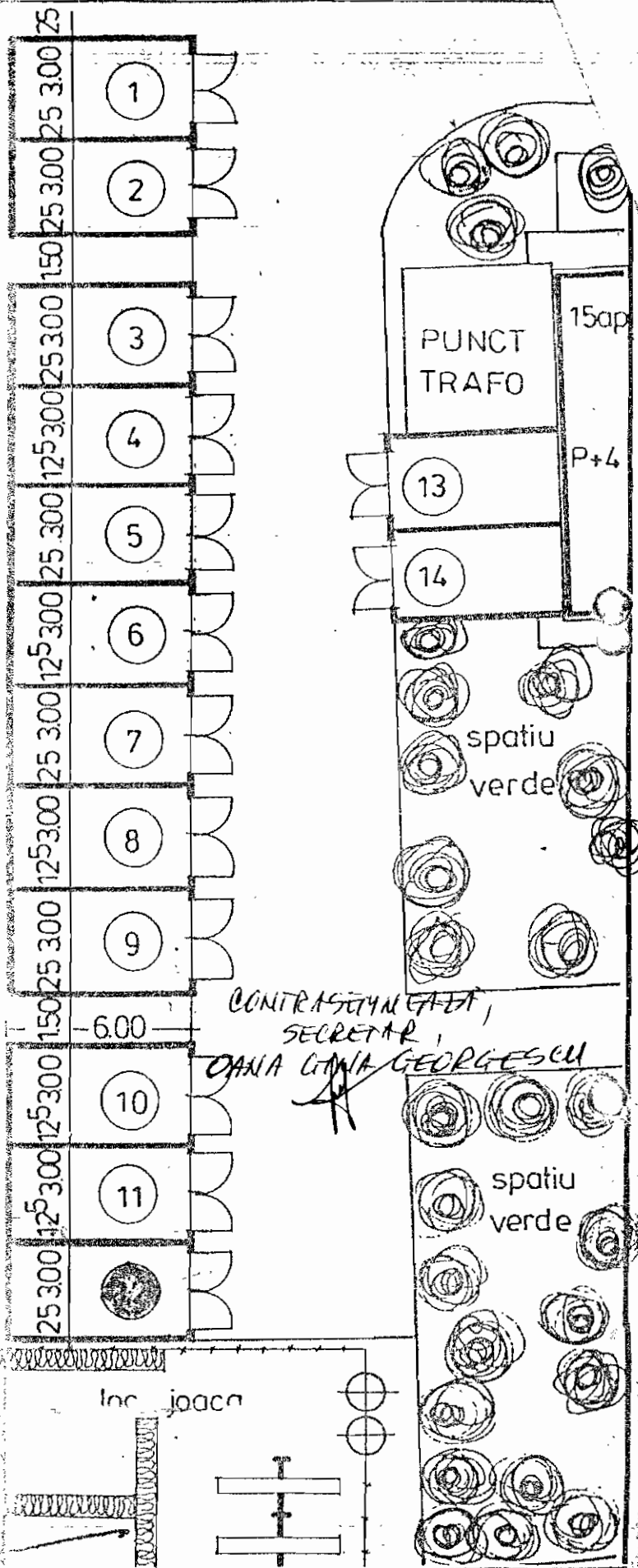

S.C. NORD PROIECT  
BOTOSANI

proiect: GARAJE „Viilor nr: 5”  
beneficiar: CONFORM TABELULUI 1992

144  
A

desenat		scara.
proiectat	teh.M.Constantinescu	1:200
verificat	arch.M.Tulbure	

PLAN DE SITUATIE

ANEXA Nr. 84

LA NEL NR. 304/24.11.2014

Presedinte d sedinta,  
Consilier, CFLIN GEORGE  
BOTOSANI

IVASUC NEOLAI POZ. 4

19,25MP

LICHI DAN poz.5

19,25mp.

BURSUC CONSTANTIN. poz.6

19,25MP

MANOLACHE C-TIN poz.7

19,25MP

URSU LIVIU. poz.8

19,25 MP.

POMPARAU GHE. poz.9

19,25 MP.

MIHALACHE IOAN. poz.10

19,90 MP.

MARTINAS EMIL. poz.11

19,25MP.

BALANOVICI-VLADIMIR. poz.12

19,90MP.

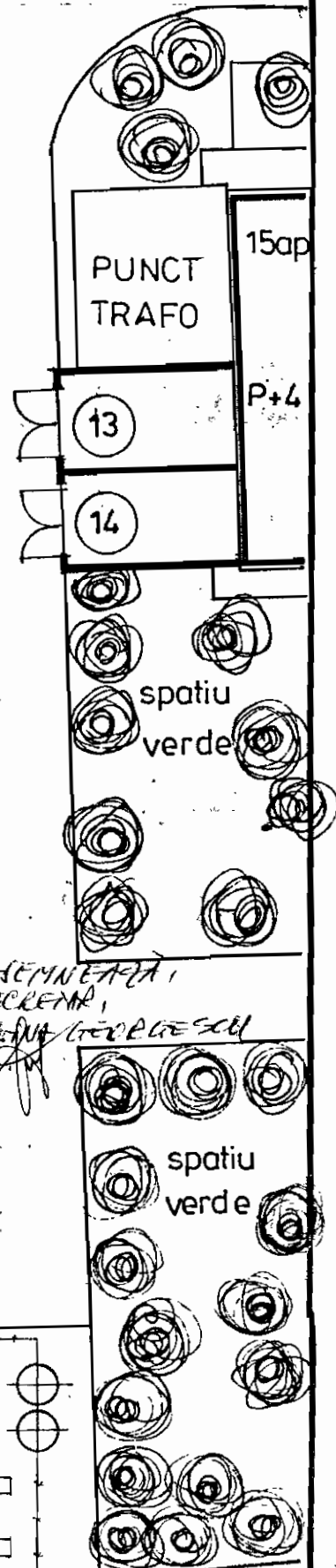
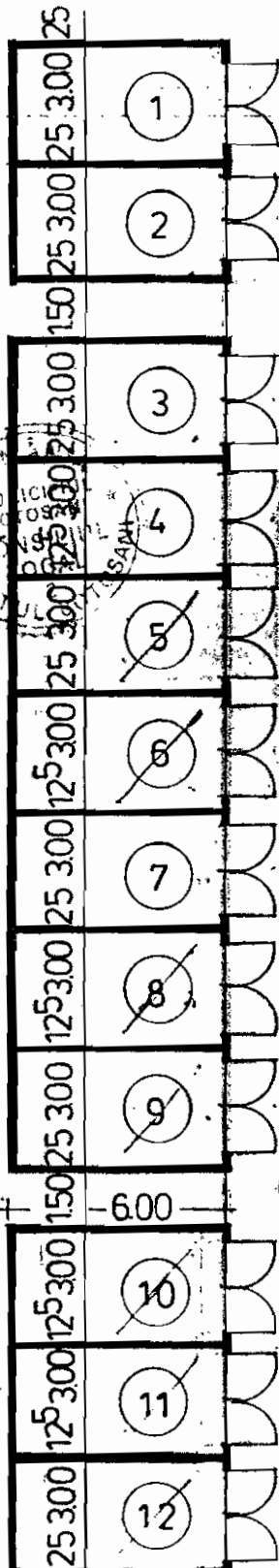

CONTRASEMNEAZA,  
SECRETAR,  
DANA LINA GEORGESCU

ROMANIA  
CONSILIUL JUDETEAN  
BOTOSANI  
SECRETAR GENERAL  
ING. R. ERAM  
ARH. L. CIOBANU

director. ing. R. ERAM  
sef proiect. arh. L. CIOBANU

S.C. NORD PROIECT S.A.  
BOTOSANI

proiect: GARAJE „Viilor nr: 5”  
beneficiar: CONFORM TABELULUI 1992

144  
A

desenat		scara. 1:200
proiectat	teh. M. Constantinescu	
verificat	arh. M. Tulbure	

PLAN DE SITUATIE

AMEXIA Nr. 85

LA HCL NR 304

AIN 29.11.2017

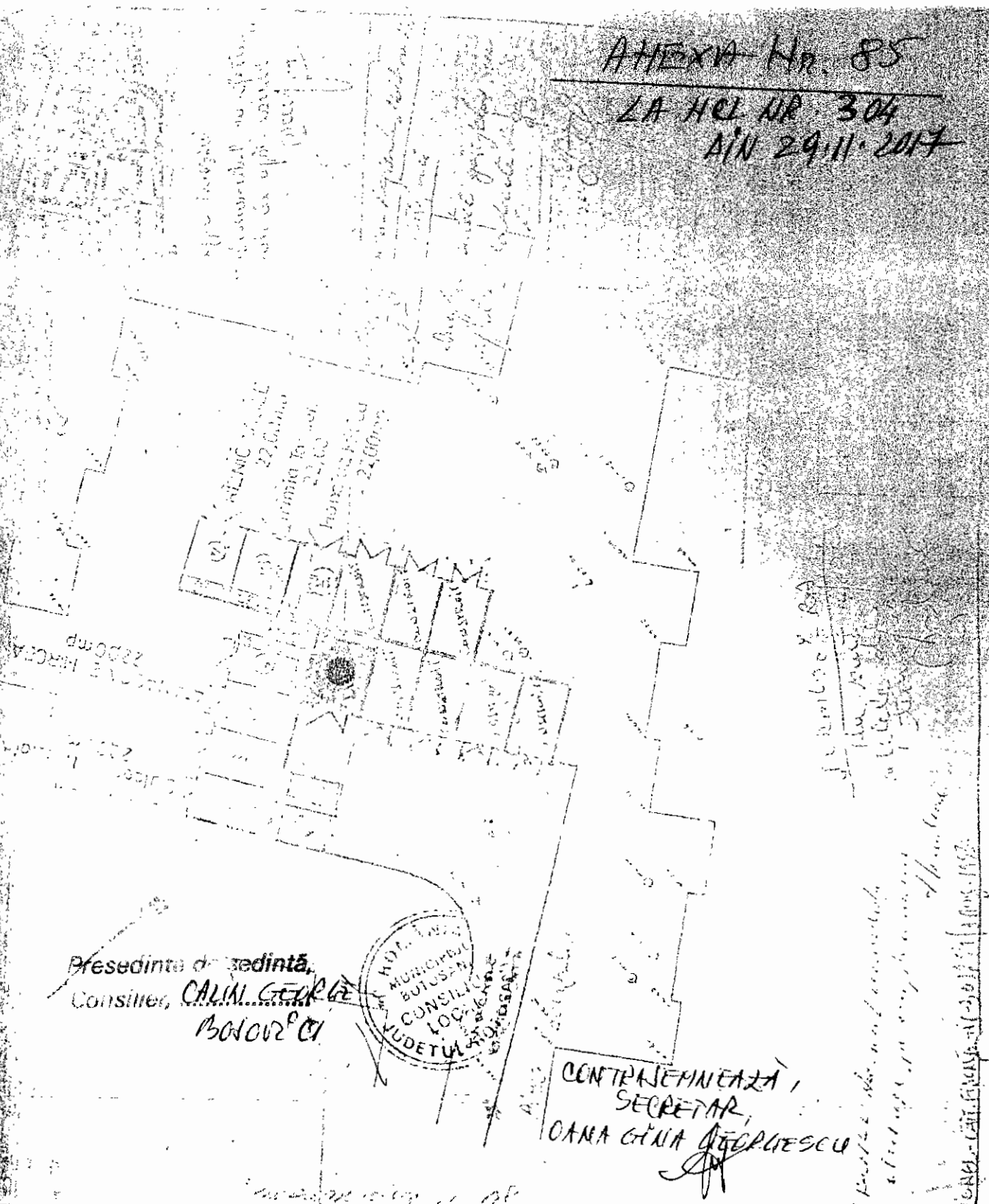

Președinte de ședință,  
 Consilier, **CALIN GEORGE**  
**BOLONTEI**



CONTRASEMNEAZĂ,  
 SECRETAR,  
**CANA GINA GEORGESCU**

*de familie x 85*  
*Plan, Botosani*  
*20.11.2017*  
*2017-11-29*

*Handwritten signature*

AMEXIA Nr. 86

P + 4

16ap

LA HEL NR. 304 / 29.11.2014

X2

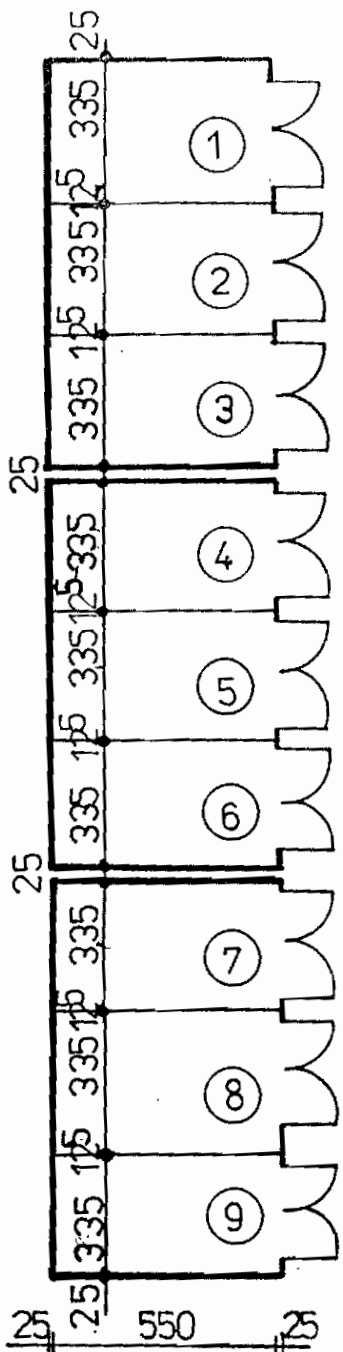

COZMA EUGEN 22,00 mp

AXAXIMOAIE DAN 20,85mp

MARDARE NECULAI 22,00mp

TIMISAG DINU 22,00 mp

CONDREI ELENA 20,85 mp

OLARIU DINU 22,00mp

RĂILEANU C.TIN 22,00 mp

AIOANEI C.TIN 20,85mp

ALEXA AUREL 22,00 mp

P + 4  
16ap

X3

ICHTIM VASILE

CONTRASEMNAREA,  
SECRETAR

OMIA CRINA GEORGESCU



Presedinte de sectiã,  
Consilier, CĂLIN GEORGE BOSVICI

director : ing.ERAM R

sef. proiect arh.CIOBANUL

S.C. NORD PROIECT S.A.  
BOTOSANI

beneficiar: Conform tabelului  
proiect: GARAJE GRIVITA 2  
INCINTA X BOTOSANI

PR  
144/A  
92

desenat  
proiectat

arh.CIOBANU

verificat

arh.TULBURE M

SC

1 200.

PLAN DE SITUATIE



ANEXA Nr. 87  
LA HCL NR. 304/29.11.2017

10

1P

IFRIM MIHAI  
Aleea Scolii Nr. 7  
Sc. C. Et. I. Ap. 5  
B1. Seria DV-Nr. 907774

P + 4

Presedinte de sedinta,  
Consilier, **CĂLIN GEORGIAN**  
BOTOSANI



20ap

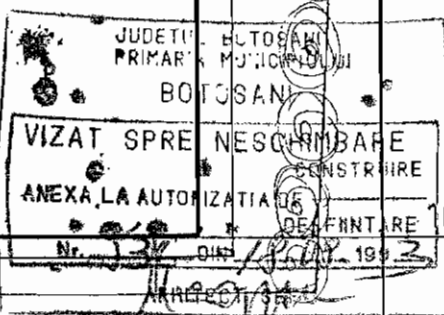

CONTRASEMNEAZA,  
SECRETAR  
**DANA GANA GEORGIESCU**

DIRECTOR, ing. R. ERAM  
SEF PROIECT, arh. LCD BANDA

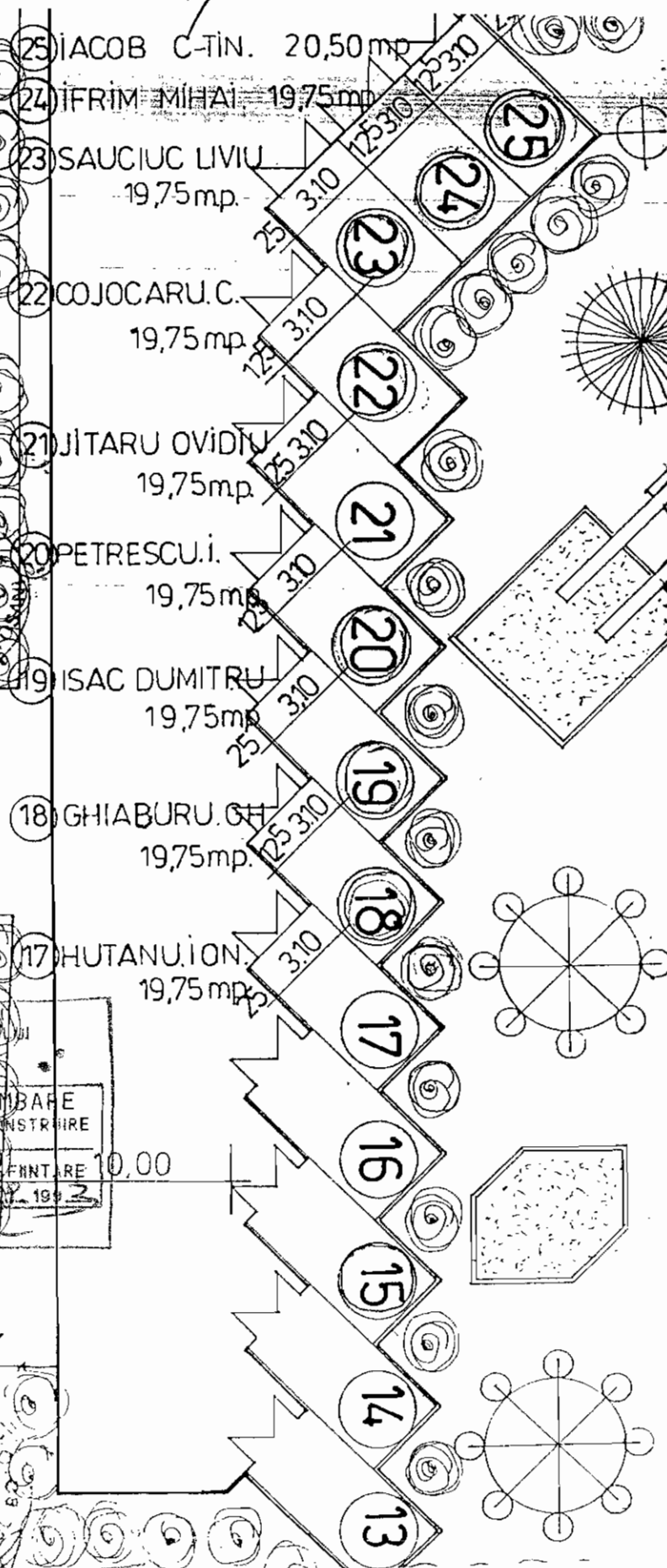

S.C. NORD PROIECT SA. BOTOSANI	proiect: GARAJE „ALEEA SCOLII” NR. 4 BOTOSANI	144 1992
-----------------------------------	---	-------------

desenat

AHEXA Hr. 88  
 CA HCL NR. 304/29.11.2014  
 ZIACUB C-III

1003  
 P + 4  
 664  
 20ap  
 Presedinte de sedinta,  
 Consilier **CĂLIN GEORGE BOSONIC**

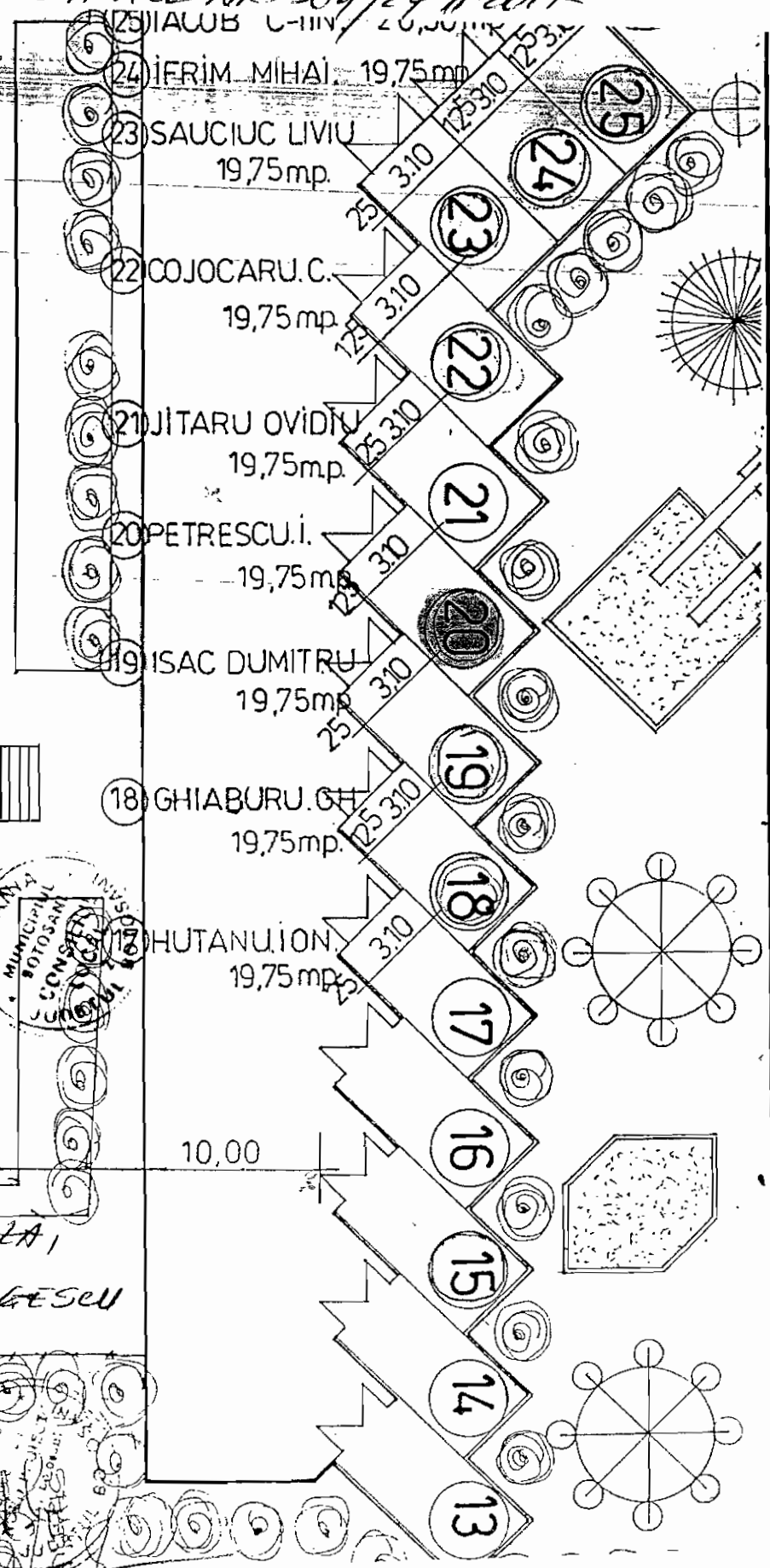

CONTRASEMNAREA,  
 SECRETAR  
**DANA GINA GEORGESCU**

DIRCTOR. ing. R. ERAM  
 SEF PROIECT. arh. L. COBAN

S.C. NORD PROIECT S.A. BOTOSANI	proiect: GARAJE „ALEEA SCOLII” NR. 4 BOTOSANI	144 1992
------------------------------------	---	-------------

desenat proiectat	teh M Constantinescu	SC. 1:200	● PLAN DE SITUATIE
----------------------	----------------------	--------------	--------------------



ANEXA Nr. 89

LA MEL NR 304/29.11.2017

ALEEA CINEMA

STRADA PRIMAVERII

Presedinte de sedinta,  
Consilier, *C. U. M. GEORGE  
KALONCI*

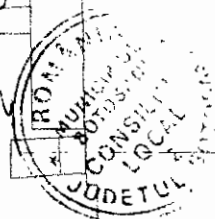

24

CONTRASEMNEAZA  
SECRETAR

*DANA GINA GEORGESCU*

C7

2

PRIMAVERII 24  
P+4

ALEEA CINEMA

17

ANEXA Nr. 90

**PLAN DE AMPLASAMENT ȘI DELIMITARE A IMOBILULUI**

Scara 1: 100

LA HCL NR. 304/29.11.2017

Nr. cadastral	Suprafață măsurată a imobilului	Adresa Imobilului
	20,50 mp	MUNICIPIUL BOTOSANI, ALEEA SCIPIONE BADESCU
Nr. Cartea Funciară		Unitatea Administrativ Teritorială (UAT)
		BOTOSANI

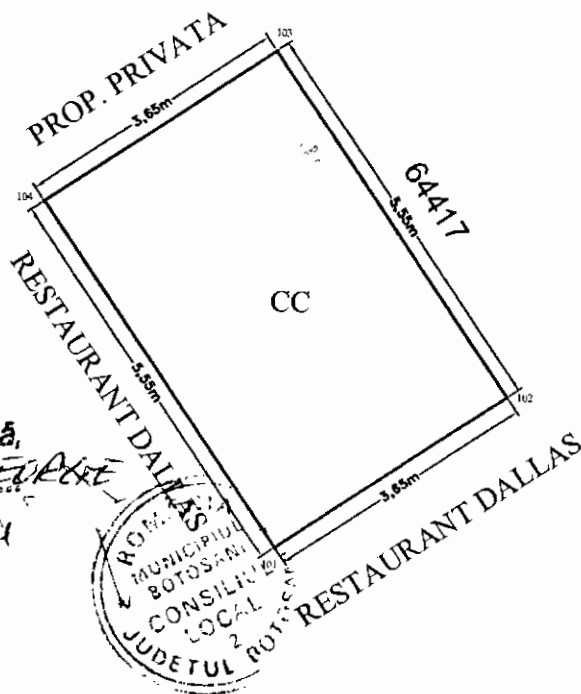

Președinte de ședință,  
Consilier, **CALIN GEORGHE**  
Bosorica

CONTRASEMNEAZĂ,  
SECRETAR,  
**OLGA GIINA GEORGESCU**

A. Date referitoare la teren			
Nr. Parcelă	Categorie de folosință	Suprafața (mp)	Mențiuni
	CC	20,50	TEREN INTRAVILAN
Total		20,50	
B. Date referitoare la constructii			
Cod	Destinația	Suprafața construită la sol (mp)	Mențiuni
-	-	-	-
Total		-	-
Suprafața totală măsurată a imobilului = 20,50 mp			
Suprafața din act = 20,50 mp			
<b>Executant: ing. MIHAIL-GABRIEL TANASA</b> Confirm executarea măsurătorilor la teren, corectitudinea întocmirii documentației cadastrale și corespondența acesteia cu realitatea din teren Semnătura și stampila Data: 03.11.2017		Inspector, Confirm introducerea imobilului în baza de date intergată și atribuirea numărului cadastral Semnătura și parafa Data:	

