

ROMÂNIA
JUDEȚUL BOTOȘANI
MUNICIPIUL BOTOȘANI
CONSILIUL LOCAL

HOTĂRÂRE
privind completarea inventarului bunurilor aparținând domeniului privat
al municipiului Botoșani

CONSILIUL LOCAL AL MUNICIPIULUI BOTOȘANI

analizând propunerea domnului Primar Cătălin Mugurel Flutur privind completarea inventarului bunurilor aparținând domeniului privat al municipiului Botoșani,

văzând raportul de specialitate al Biroului Cadastru, precum și raportul de avizare al comisiei de specialitate a Consiliului Local,

în baza art. 36 alin. (2) lit. c) și alin.(5) lit. b) și a art.122 din Legea nr.215/2001 republicată, cu modificările și completările ulterioare,

în temeiul art. 45 alin. (3) din Legea administrației publice locale nr.215/2001, republicată în Monitorul Oficial al României, Partea I, nr.123 din 20 februarie 2007, cu modificările și completările ulterioare,

HOTĂRĂȘTE:

Art. 1 (1) Se aprobă completarea inventarului bunurilor aparținând domeniului privat al municipiului Botoșani cu următoarele obiective :

Nr. Crt.	Adresa obiectiv	Tip obiectiv, caracteristici
1	Ale. Gen. Gheorghe Avramescu nr. 21	Teren A -- 116,00 mp
2	B-dul M. Eminescu nr.112	Teren A – 175,00 mp
3	Str. Eternității nr. 11	Teren A – 130,00 mp
4	Str. Bucovina fn	Teren A – 260,00 mp
5	Str. Bradului nr. 18A	Teren A – 441,00 mp
6	Ale. Eliberării nr. 6	Teren A – 625,00 mp
7	Str. Cișmea nr. 37	Teren A – 359,00 mp
8	Str. M. Kogălniceanu nr. 113	Teren A – 208,00 mp
9	Ale. Trandafirilor nr. 5	Teren A – 275,00 mp
10	Str. Împărat Traian nr. 92	Teren A – 982,00 mp
11	Str. I. C. Brătianu nr. 28	Teren A – 338,50 mp
12	Str. Ale Eliberării nr. 6	Teren A – 512,50 mp
13	Str. D. Bolintineanu fn	Teren A – 269,00 mp
14	Ale. Maxim Gorki nr. 7	Teren A – 67,00 mp
15	Str. A. S. Pușkin nr. 8	Teren A – 200,00 mp
16	B-dul M. Eminescu nr.9	Teren A – 90,00 mp

Nr. Crt.	Adresa obiectiv	Tip obiectiv, caracteristici
17	Str. Drumul Tătarilor fn	Teren A – 500,00 mp
18	Str. 1 Decembrie nr. 1	Teren A – 51,00 mp
19	Str. Liliacului nr. 13	Teren A – 400,00 mp
20	Str. Împărat Traian nr. 44	Teren A – 116,00 mp
21	B-dul M. Eminescu nr. 70	Teren A – 54,00 mp
22	Str. C-lea Națională nr. 15A	Teren A – 101,00 mp
23	Str. Ion Pillat nr. 22	Teren A – 256,22 mp
24	B-dul M. Eminescu nr.114	Teren A – 2240,00 mp
25	Str. Gh. Filipescu nr. 12	Teren A – 163,00 mp
26	Str. Parcul Tineretului nr. 41A	Teren A – 81,00 mp
27	Str. Bucovina nr.57D	Teren A – 261,00 mp
28	Str. Victoriei nr. 28	Teren A – 37,00 mp
29	Str. Împărat Traian nr. 62	Teren A – 200,00 mp
30	Str. A. S. Pușkin nr. 40	Teren A – 106,00 mp
31	Str. Doboșari nr. 84A(fost nr.46)	Teren A – 323,00 mp
32	Str. Izvoarelor nr. 25A	Teren A – 269,40 mp
33	Str. Grăniceri nr. 13A(fost nr.13)	Teren A – 93,00 mp
34	Str. Bucovina nr.44(fost nr. 64)	Teren A – 230,00 mp
35	Str. Petru Rareș nr. 1	Teren A – 500,00 mp
36	Str. Mușat Vodă fn	Teren A – 350,00 mp
37	Str. Humăriei nr. 2A	Teren A – 288,00 mp
38	Str. Mușat Vodă nr. 38	Teren A - 587,00 mp
39	Calea Națională nr. 34C	Teren Cc – 3036,00 mp
40	Str. Bucovina nr. 8, sc. A, parter – adiacent ap. 2	Teren Cc – 22,00 mp
41	Str. Col. Victor Tomoroveanu nr. 2 – baterie garaje, garaj poz. 26A	Teren Cc – 26,60 mp
42	Calea Națională nr. 55 – baterie garaje, garaj poz. 43	Teren Cc – 23,00 mp
43	B-dul Mihai Eminescu nr. 196	Teren Cc – 1090,00 mp
44	B-dul Mihai Eminescu nr. 196	Teren Dr - 360,00 mp
45	B-dul Mihai Eminescu nr. 196	Teren Cc – 1985,00 mp
46	Str. Vârnav nr. 28 – baterie garaje, garaj poz. 10	Teren Cc – 18,00 mp
47	Str. Primăverii nr. 9 – baterie garaje, garaj poz. 12	Teren Cc – 17,00 mp
48	Str. Viilor nr. 3A	Teren Cc – 11,00 mp
49	Calea Națională nr. 55 – baterie garaje, garaj poz. 41	Teren Cc – 23,40 mp
50	Str. Primăverii nr. 14 – baterie garaje, garaj poz. 5	Teren Cc – 16,50 mp
51	Aleea Scipione Bădescu nr. 3 - baterie garaje, garaj poz. 3	Teren Cc – 19,70 mp
52	Aleea Scipione Bădescu nr. 3 -- baterie garaje, garaj poz. 7	Teren Cc – 19,70 mp

Nr. Crt.	Adresa obiectiv	Tip obiectiv, caracteristici
53	Str. Primăverii nr. 9 – baterie garaje, garaj poz. 3	Teren Cc – 17,00 mp
54	Aleea Scipione Bădescu nr. 3 – baterie garaje, garaj poz. 5	Teren Cc – 19,70 mp
55	Aleea Scipione Bădescu nr. 3 – baterie garaje, garaj poz. 4	Teren Cc – 19,70 mp
56	Aleea Școlii nr. 4 – baterie garaje, garaj poz. 17	Teren Cc – 19,75 mp
57	Str. Victoriei nr. 1 – baterie garaje, garaj poz. 10	Teren Cc – 19,50 mp
58	Aleea Scipione Bădescu nr. 3 – baterie garaje, garaj poz. 14	Teren Cc – 17,20 mp
59	Str. Prieteniei nr. 1 – baterie garaje, garaj	Teren Cc – 33,60 mp
60	Aleea Dimitrie Brândză nr. 1 – baterie garaje, garaj poz. 14	Teren Cc – 21,40 mp
61	Aleea Școlii nr. 5 – baterie garaje, garaj poz. 1	Teren Cc – 21,60 mp
62	Aleea Școlii nr. 5 – baterie garaje, garaj poz. 2	Teren Cc – 21,00 mp
63	Str. Primăverii nr. 11 – baterie garaje, garaj	Teren Cc – 19,70 mp

(2) Bunurile prevăzute la alin. (1) se identifică prin planșele anexe nr. 1 - 63 la prezenta hotărâre.

Art. 2 Primarul municipiului Botoșani, prin serviciile aparatului de specialitate va duce la îndeplinire prevederile prezentei hotărâri.

PREȘEDINTE DE ȘEDINȚĂ,
Consilier, Călin Gerge Bosovici

CONTRASEMNEAZĂ,
Secretar, Oana Gina Georgescu

Botoșani, 28 decembrie 2017
Nr. 331

77

Plan de amplasament și delimitare a imobilului

Scara 1:200

Cartea cadastrală	Suprafața măsurată	Adresa imobilului
54046	224	Intravilan, mun. Botoșani, al. Gen. Ghe. Avramescu nr. 21, județul BOTOȘANI
Cartea funciara nr.	UAT	Mun. Botoșani

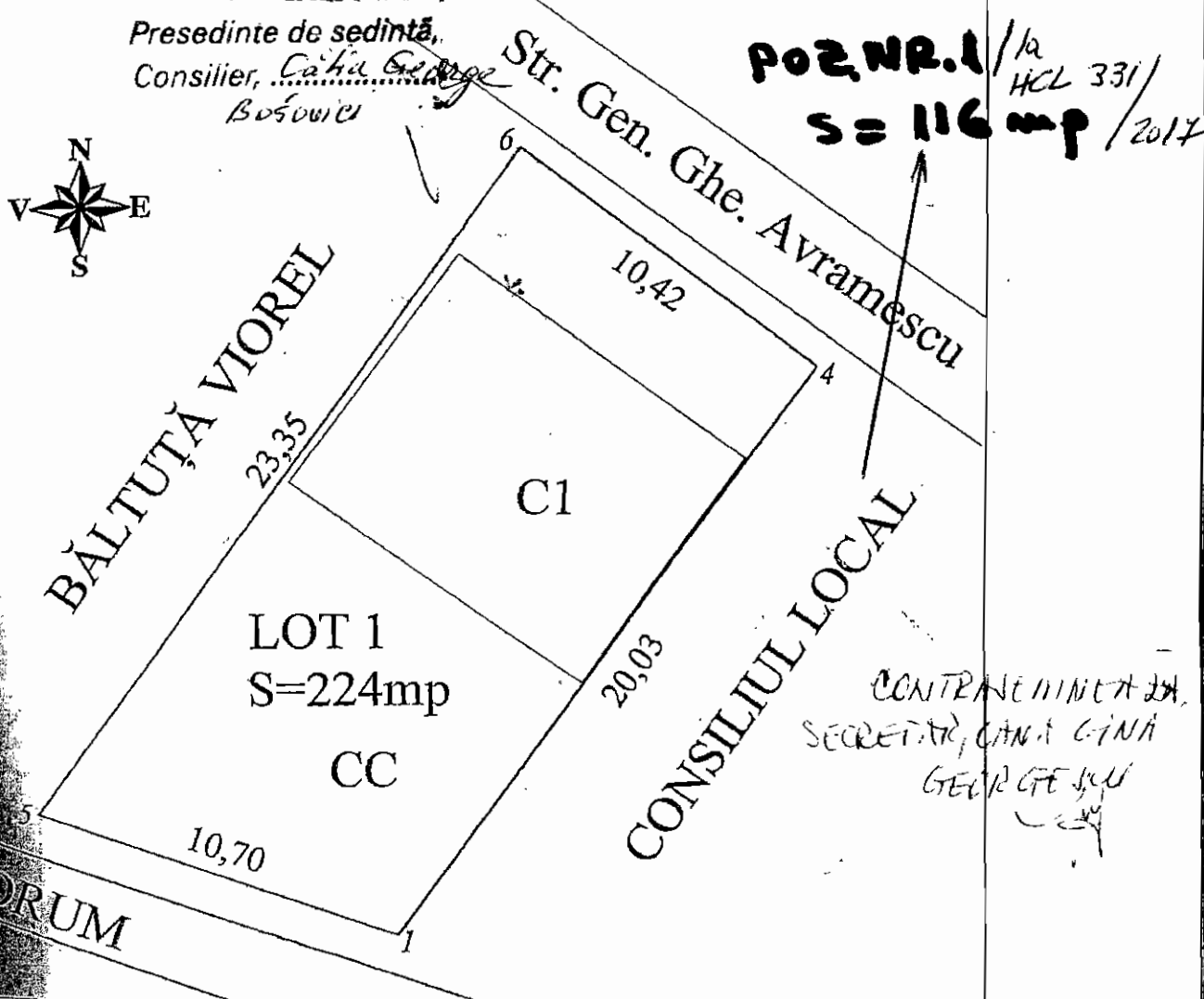

A. Date referitoare la teren

Categoria de folosință	Suprafață (m.p.)	Valoare de impozitare (lei)	Mențiuni
CC	224		Teren intravilan împrejmuit.
Total	224		

B. Date referitoare la construcții

Categoria de construcție	Suprafața construită la sol	Valoare de impozitare	Mențiuni
(Casa)	80	39.000	Casă (P+M) construită din chirpici, pe fundație de beton, acoperită cu tablă, compusă din patru camere, o sală și o bucatărie. Suprafața desfășurată este de 106mp.
Total	80	39.000	

Inventar de coordonate

Sistem de proiecție Stereo 1970

E. (m)	N. (m)
624330.07	695757.41
624319.94	695760.86
624333.45	695779.91
624341.78	695773.67

Data

Stampa: **ADMINISTRAȚIEI PUBLICE** (Circular stamp)
 ANTORECUȚANT
 ȘTIINȚĂ NR. 057
 Căminul
 NEAUNĂ IOAN
 Date: 20.10.2017

Se confirmă suprafața din măsurători și introducerea imobilului în baza de date SI PUBLICITATE IMOBILIARĂ

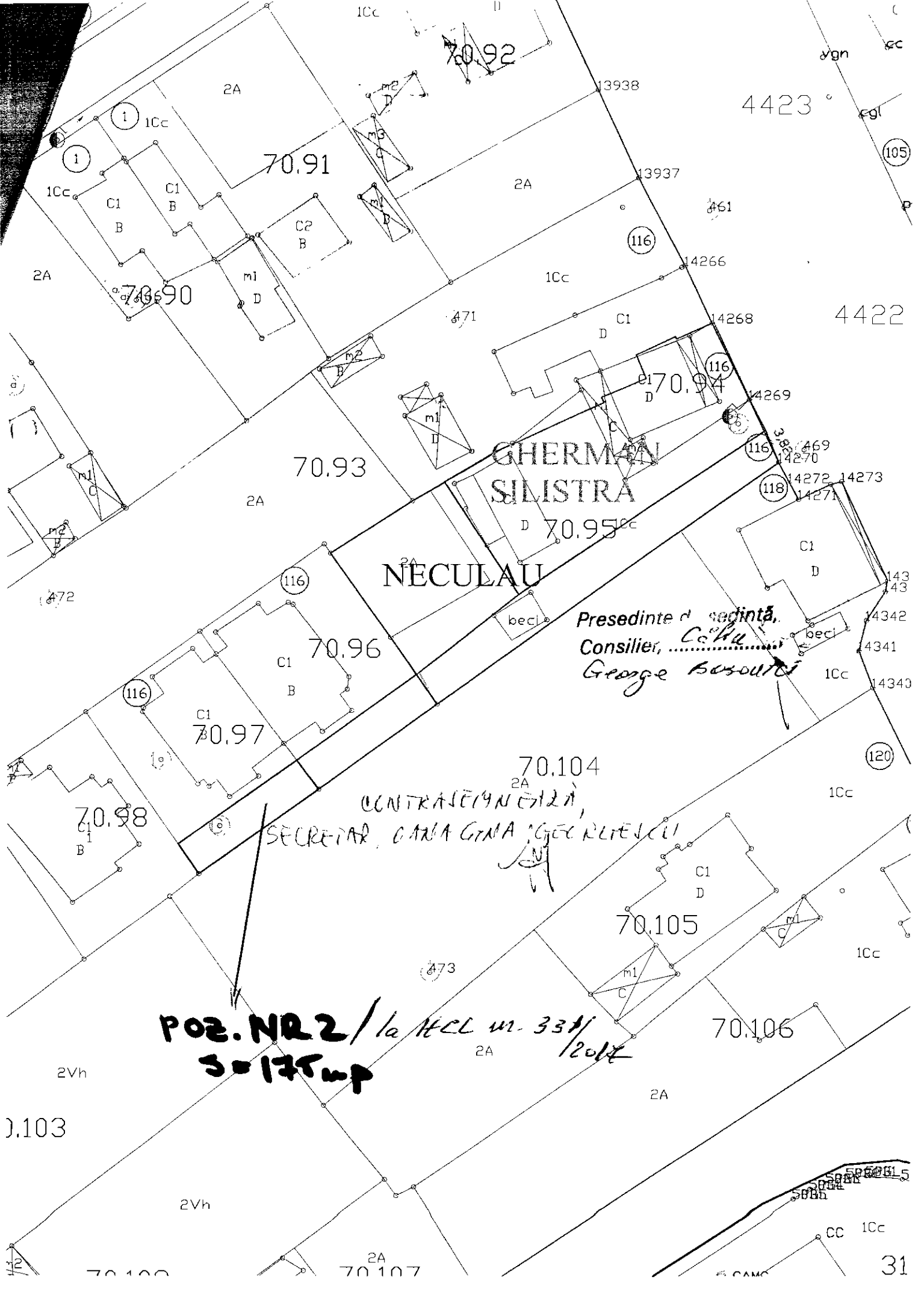

GHERMAN
SIIISTRA

NECULAU

Presedinte d' sedintă,
Consilier,
George Bosutu

CONTRASĂMĂNĂ,
SECRETAR, CĂMINA CĂMINA GECRIENCU

POZ. NR 2 / la HCL nr. 331 / 2014
30175 mp

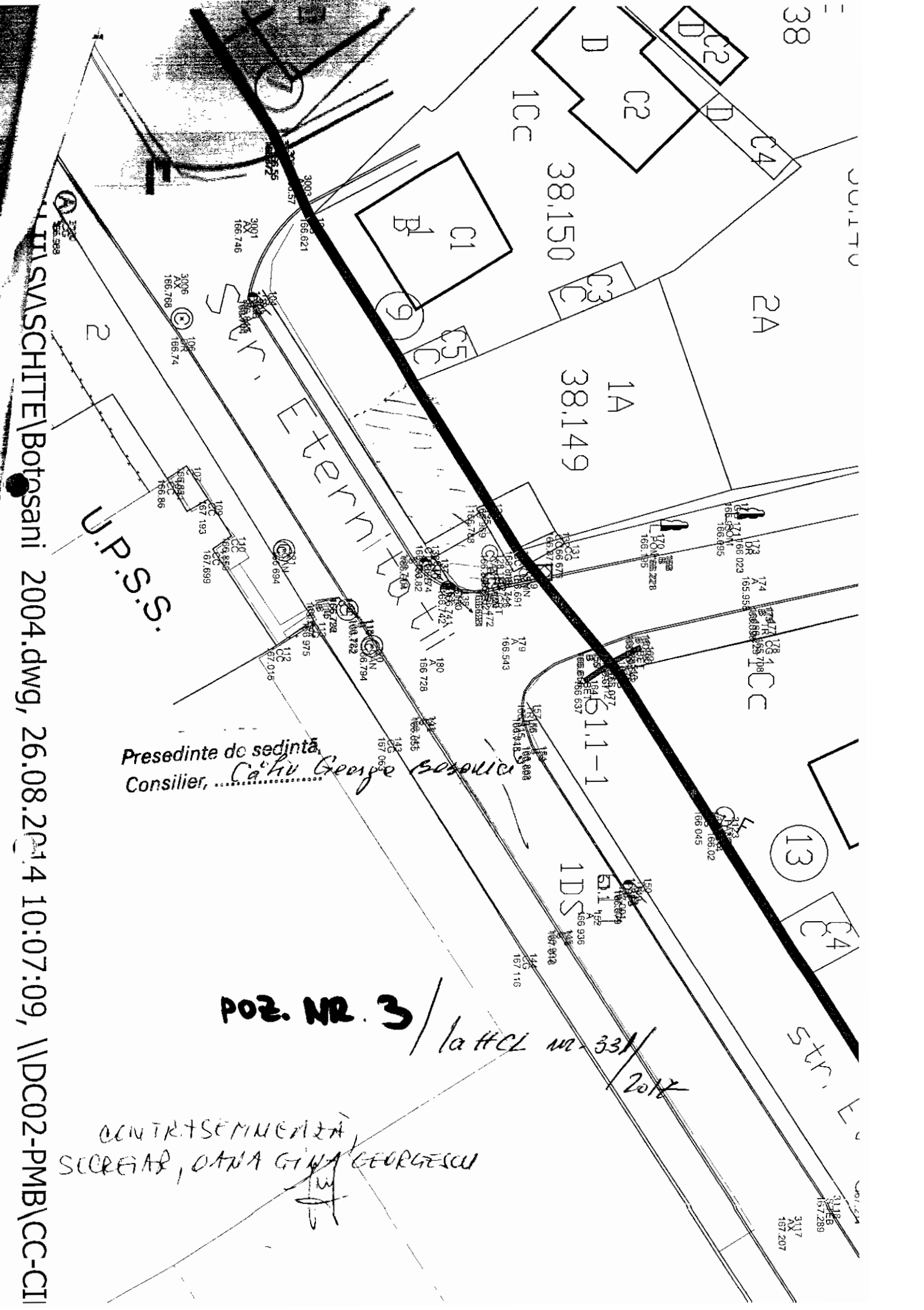

\\DC02-PMB\CC-CI\TASVASC\SCHITTE\Botosani 2004.dwg, 26.08.2014 10:07:09,

U.P.S.S.

Presedinte de sedinta,
 Consilier, *Călin George Botosani*

POZ. NR. 3

la HCL nr. 331

2017

CONTRASEMNEAZĂ
 SECRETAR, *OLGA GIWA GEORGESCU*

[Handwritten signature]

3117
 AX
 167 207

3116
 AX
 167 289

Presedinte de sedintă,
Consilier, *Căpu George Bixwici*

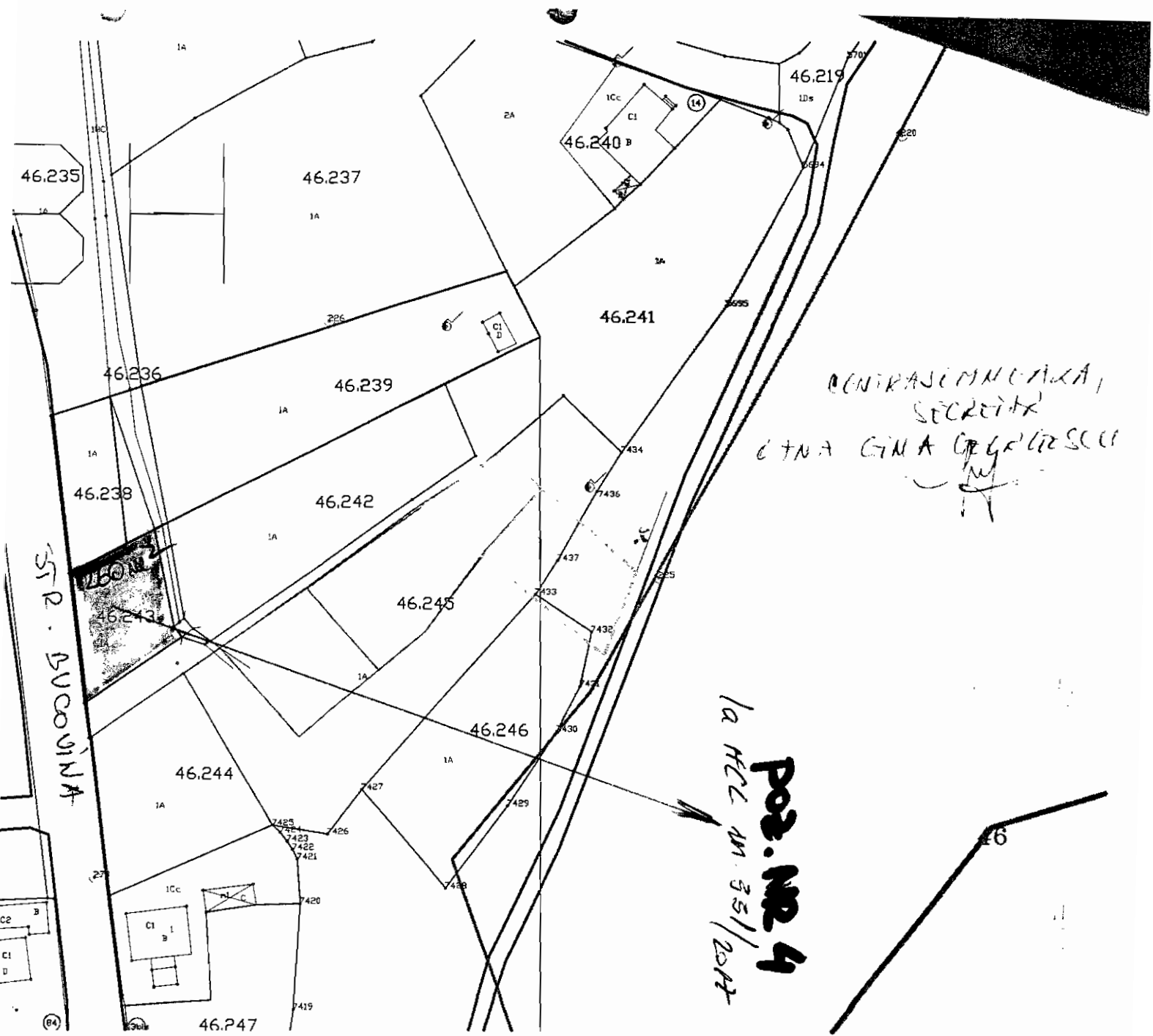

CENTRALA COMUNICATIILOR
SECRETARE
CINA GINA C. G. G. G. S. C. U.

POZ. NR. 4
la HCL nr. 351/2017

STR. SUCCOVINA

46.235

46.237

46.219

46.240 P

46.241

46.236

46.239

46.238

46.242

46.245

46.246

46.244

46.247

6

POZ. NRS la HCL nr. 33/2012

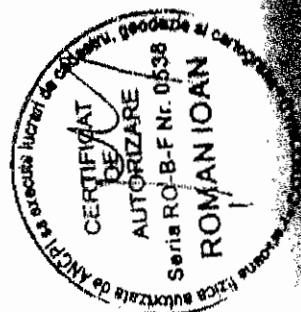

Presedinte de sedinta,
Consilier, ... *Catalin George Roscovic*

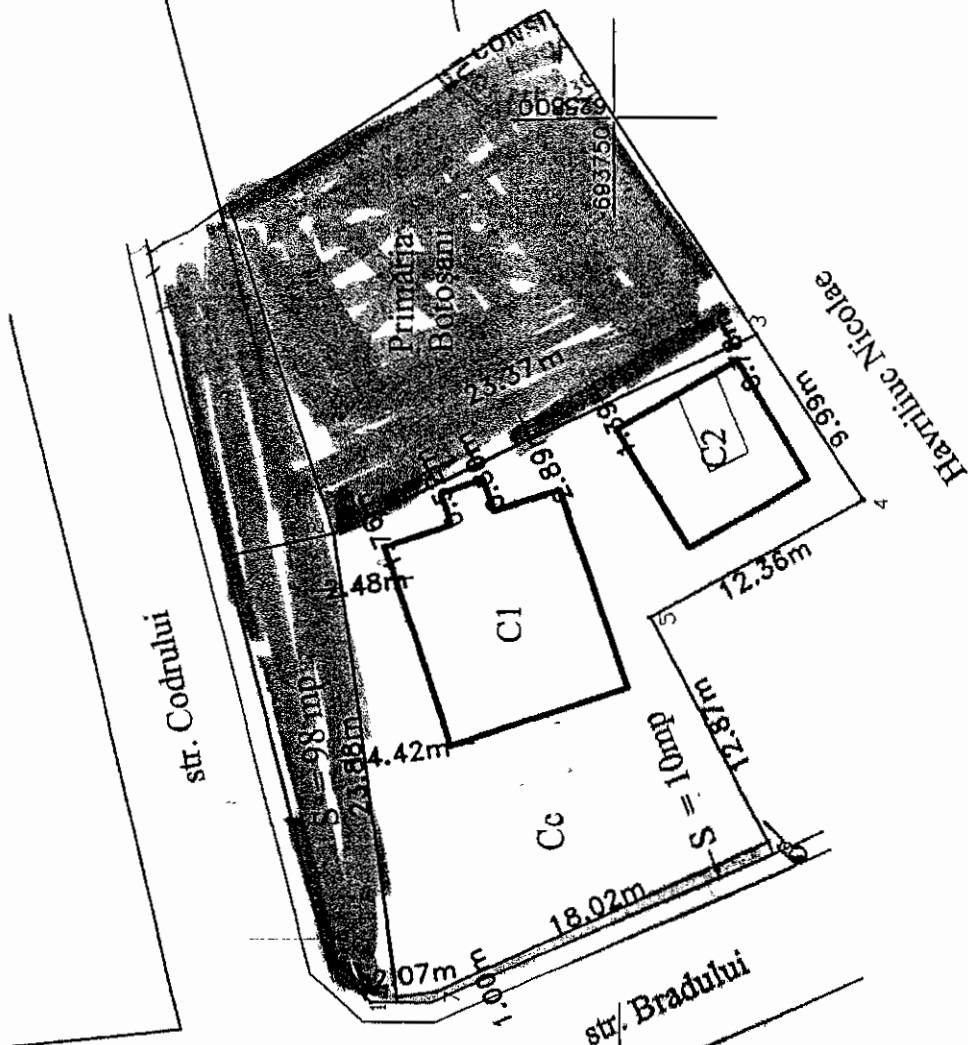

CONTRASEMNEAZA,
SECRETAR,
CATA CINA GEORGESCU

Anexa nr. 2
 la contractul de inchiriere nr. 400/2012

Kan

SC. MERYSONN SRL.

POZ NR 6 / la HCL
111/331/

Sc 625 mp / 2014

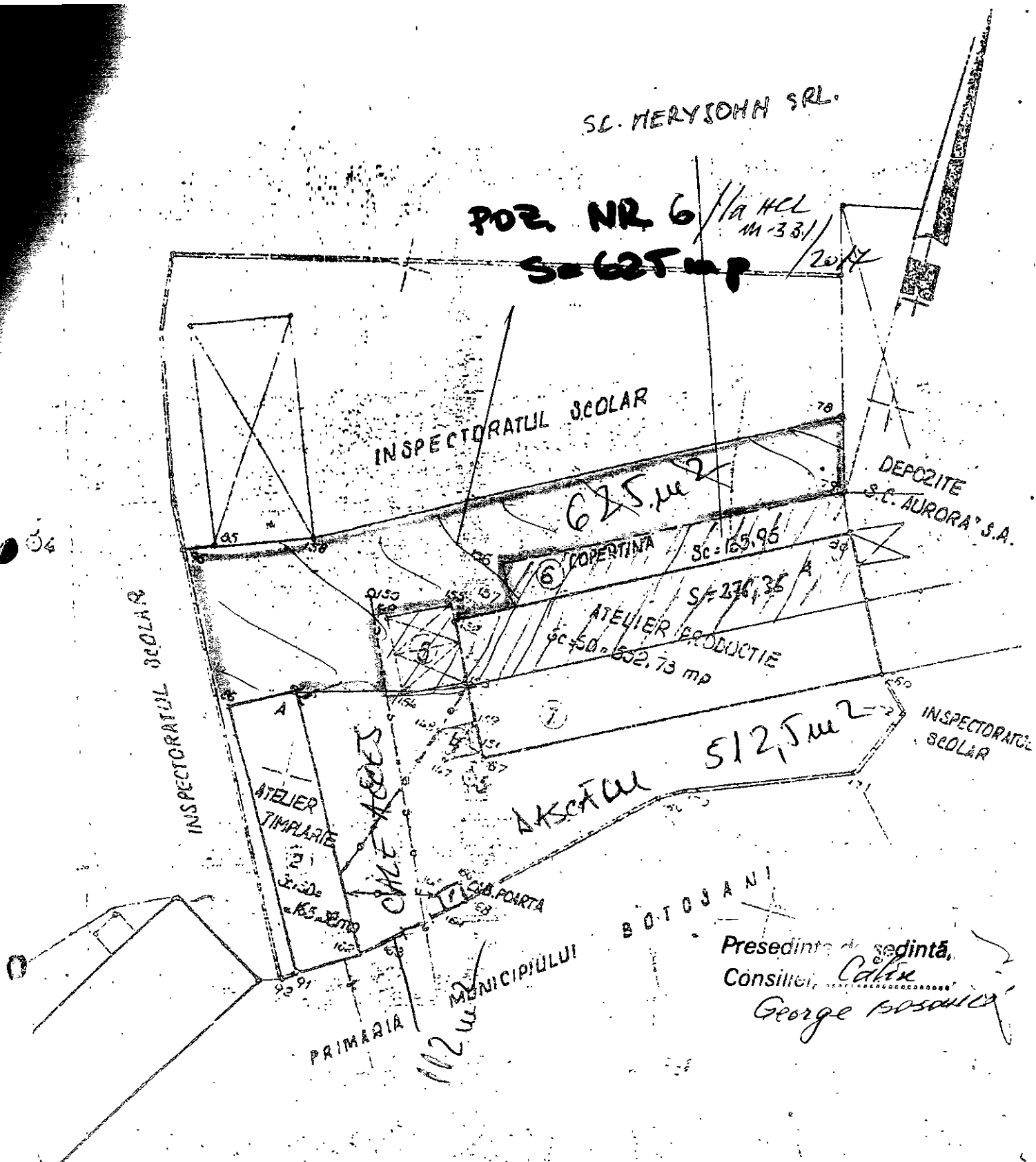

Presedinte de sedinta,
Consilier

George Bosanica

L. 35.6.C - d. 1. 11. 3. 0. 2

CONTRASEMNEALA
SECRETAR
DANA GINA GEORGESCU

POZ. NR. 7
 S-359mp
 10 HEL 3317
 ROZE

DOSAR NR. 16366/193/2012
 Termen 11.06.2015

SCHEMA DISPUNERII
 terenului din str. Cismetilor 29, intravilan, loc. Bojosiari

Scara: 1:500

Annexa

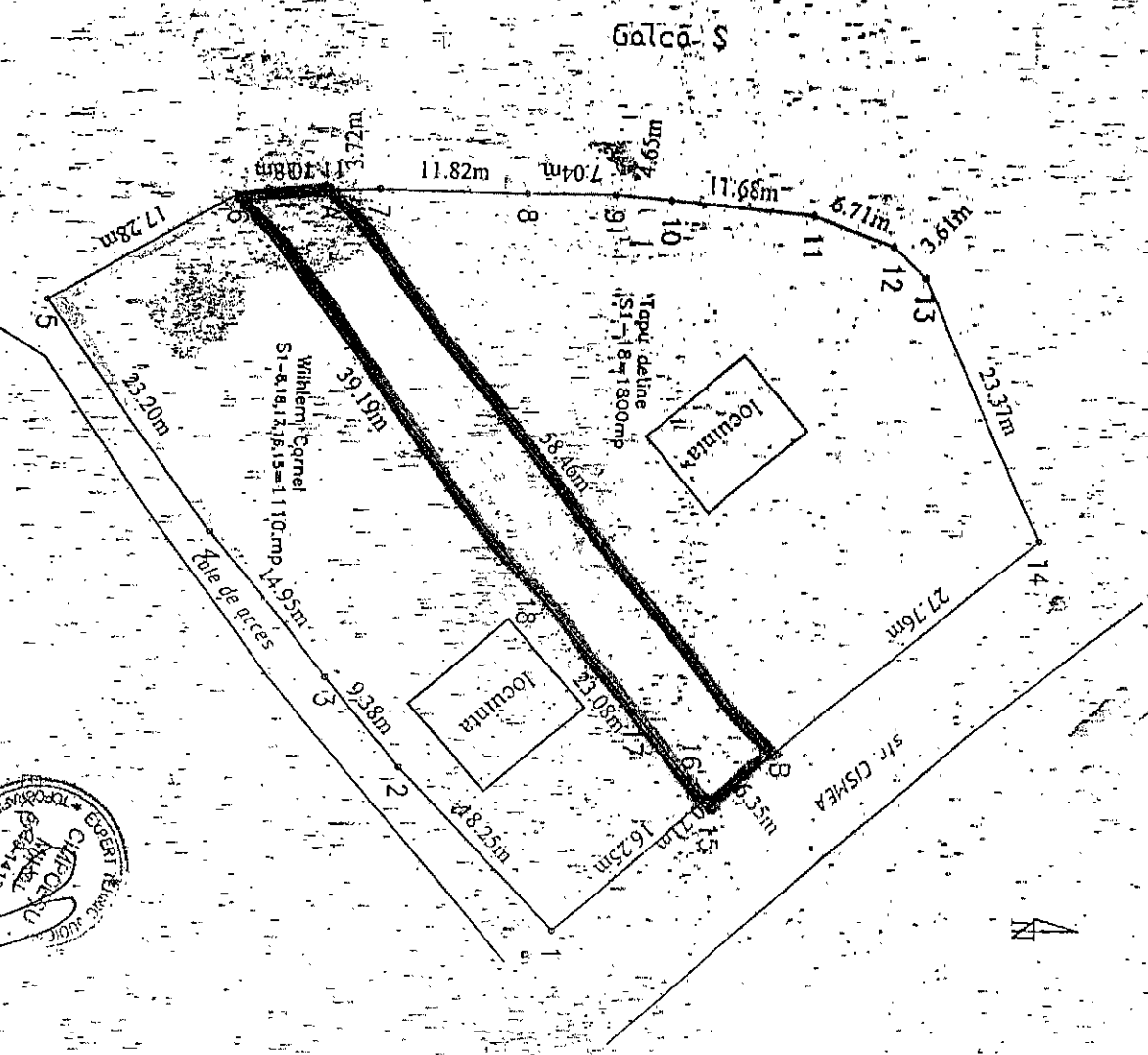

Presedinte de sedinta,
 Consilier, *Calin George*
 BOSOVICA

Tepu de lemn
 S1-18=1800mp
 in contact
 S-7-14=1400mp

Suprafata totala 2910mp
 din care Tepu 1800mp
 Wilhem are 1100mp

CONTRASCHIMBAREA
 SECRETAR
 DANA GINA GEORGESCU
[Signature]



SCHITA TERENULUI INTRAVILAN SITUAT IN
MUN. BOTOSANI, STR. G. ENESCU NR. 67, JUD. BOTOSANI

POZ. NR. 8
Sc 208 mp

la HCL nr 331/2017

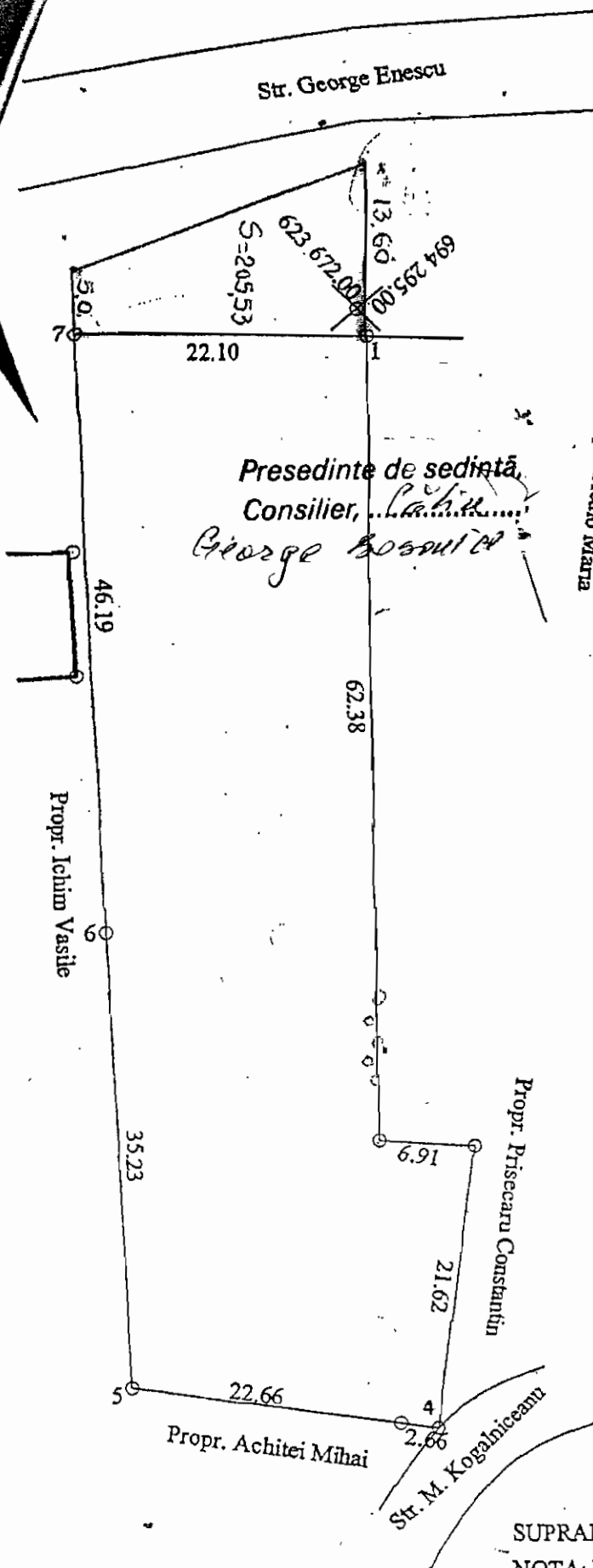

CONTRACTANTĂ,
SECRETAR,
DANA GINA GORDESCU

VANZATOR:
HOROPCIUC IULIAN
MUN. BOTOSANI, STR. O. ONICESCU 65,
BL. 65, SC. C, ET.4, AP.18 JUD. BOTOSANI

CUMPARATOR:
SNAIDER CARMEN LILIANA
MUN. BOTOSANI, STR. SCARLAT VIRNAV
28, JUD. BOTOSANI



SUPRAFATA INSTRAINATA: 1800.00 mp

NOTA: Masuratorile au fost facute cu statia totala SOKKIA 610, limitele de proprietate fiind aratate de vanzator. Calculul suprafetelor s-a facut analitic iar distantele s-au determinat din coordonate

Plan de amplasament și delimitare a bunului imobil

Sc. 1:200

Județul BOTOȘANI
Teritoriul adm. BOTOȘANI
Cod SIRUTA: 35740
Adresa imobil
Aleea Trandafirilor nr. 5
Municipiul Botoșani
Județul Botoșani

Numele și adresa proprietarului:
JITARU IULIA LAURA

B - dul Alexandru cel Bun nr. 15
Bl. E3, sc. D, ap. 31
Iași

Suprafață S = 424,00 mp

N.C.P. 5261

Vizat OCPI Botoșani

POZ NR. 9
S = 424 mp
la HCL 331/2014

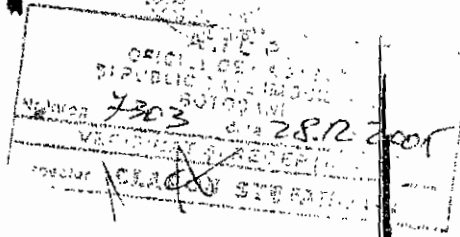

Presedinte de sedinta,
Consilier,
George Bosviciu

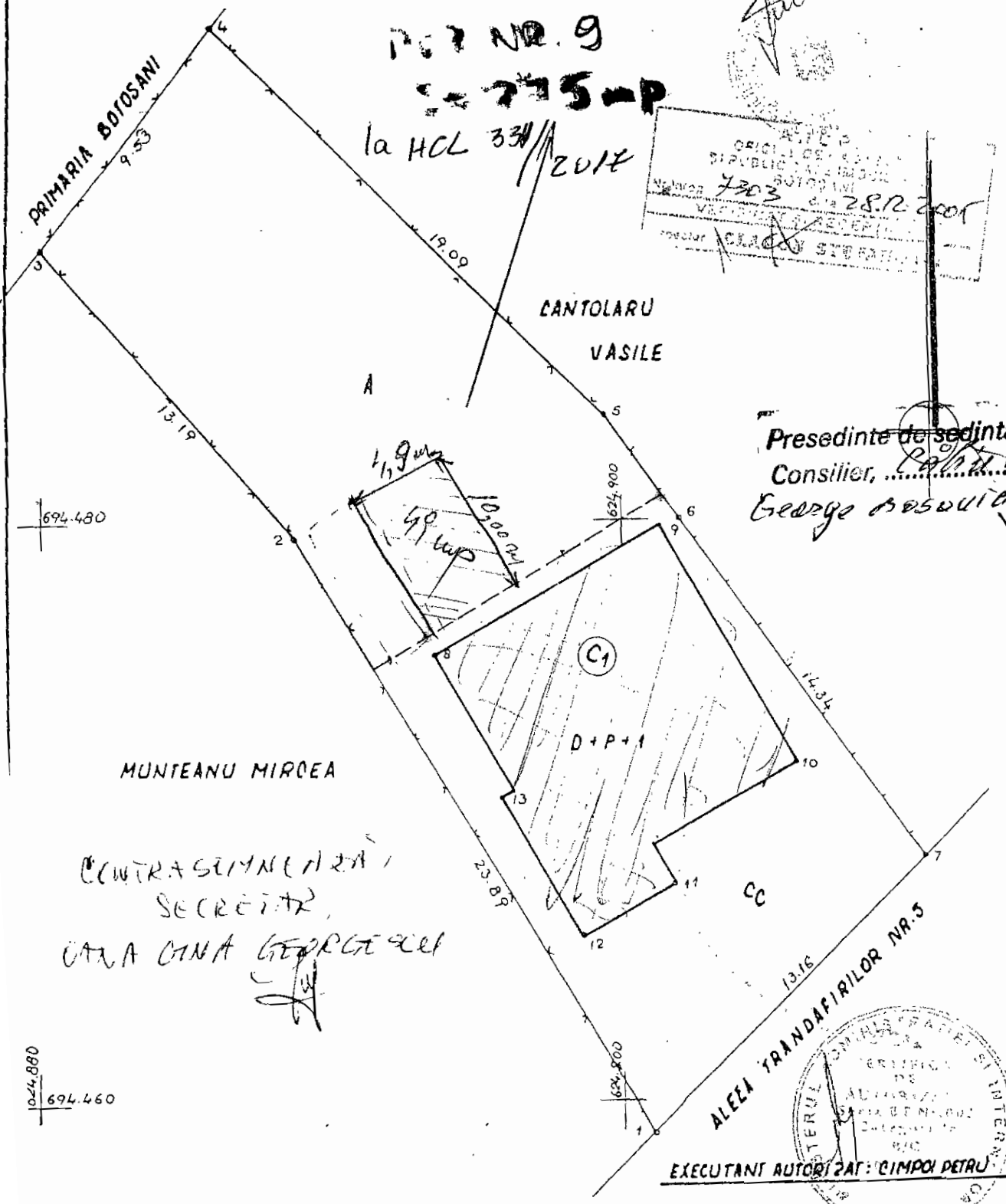

MUNTEANU MIRCEA

CONTRASIGNATURA
SECRETAR
CANA CANA GEORGE CEL
[Signature]

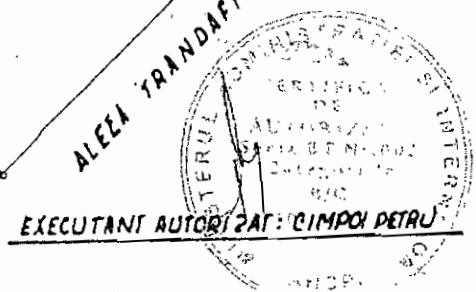

poz. Nr. 10

Sz la HCL

3.31/2017

Presedinte de sedinta,
Consilier, ...
Răzvan George
Proscu

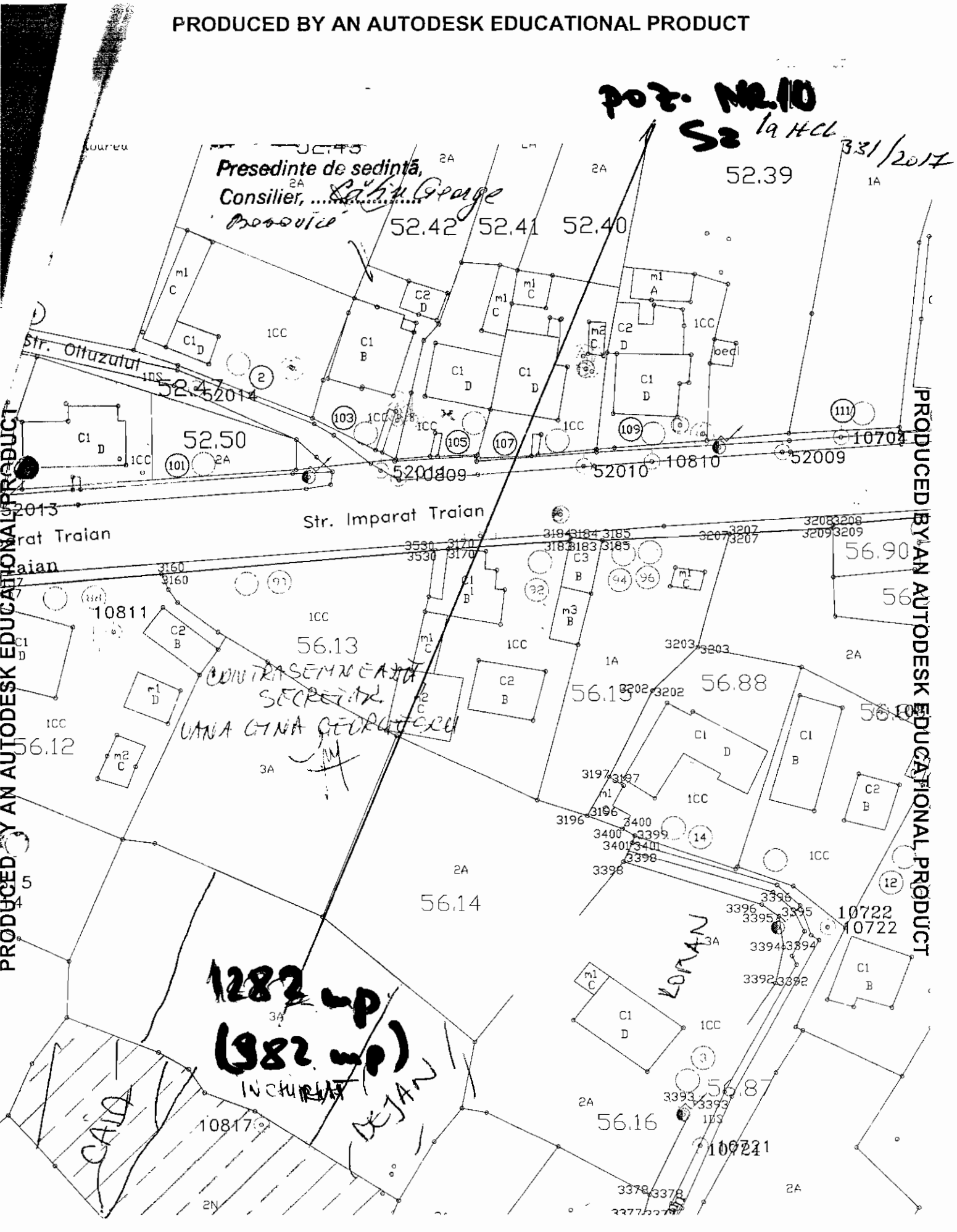

PRODUCED BY AN AUTODESK EDUCATIONAL PRODUCT

PRODUCED BY AN AUTODESK EDUCATIONAL PRODUCT

POZ. NR.11 la HCC 331 /2017
 S = 538,50 mp

Str. IC Bratianu nr. 28

Raileanu Nuta

S=273.5 mp
 SCc= 32 mp

12.62

3

25.15

7.68

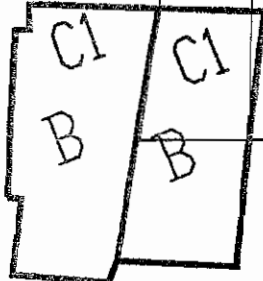

Vieru Mihal

50.51

Andrei Anisoara

ICC

Presedinte de sedinta,
 Consilier, *Ca...*
 George BOSOVICI

S=445.5 mp
 SCc=32 mp

Mihalache Petru
 CONTRASCHINEAZA
 SECRETAR
 CTR + CINA G. GEORGEVICI

16.91

PRIMARIA BOTOSANI Serv Fond funciar, Cadastru Registru agricol			
Masurat	ing MD Palaghiu	Sc 1: 07.11.02	Plan de amplasament si delimitare a bunului imobil str. IC Brateanu nr.28
Proiectat	ing M Aioanei		
Aprobat	ing PN Babii		

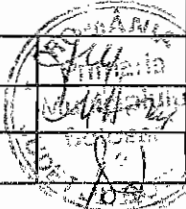

**PLANUL DE AMPLASAMENT SI
PLANUL DE DISTRIBUIE AL IMOBILULUI**

si prenumele proprietarului
MURARU STEFAN

Str. T. Vladimirescu, nr. 26

mun. Botoșani
jud. Botoșani

POZ. NR 12
+ S = 60 mp
la HCL 331/2014

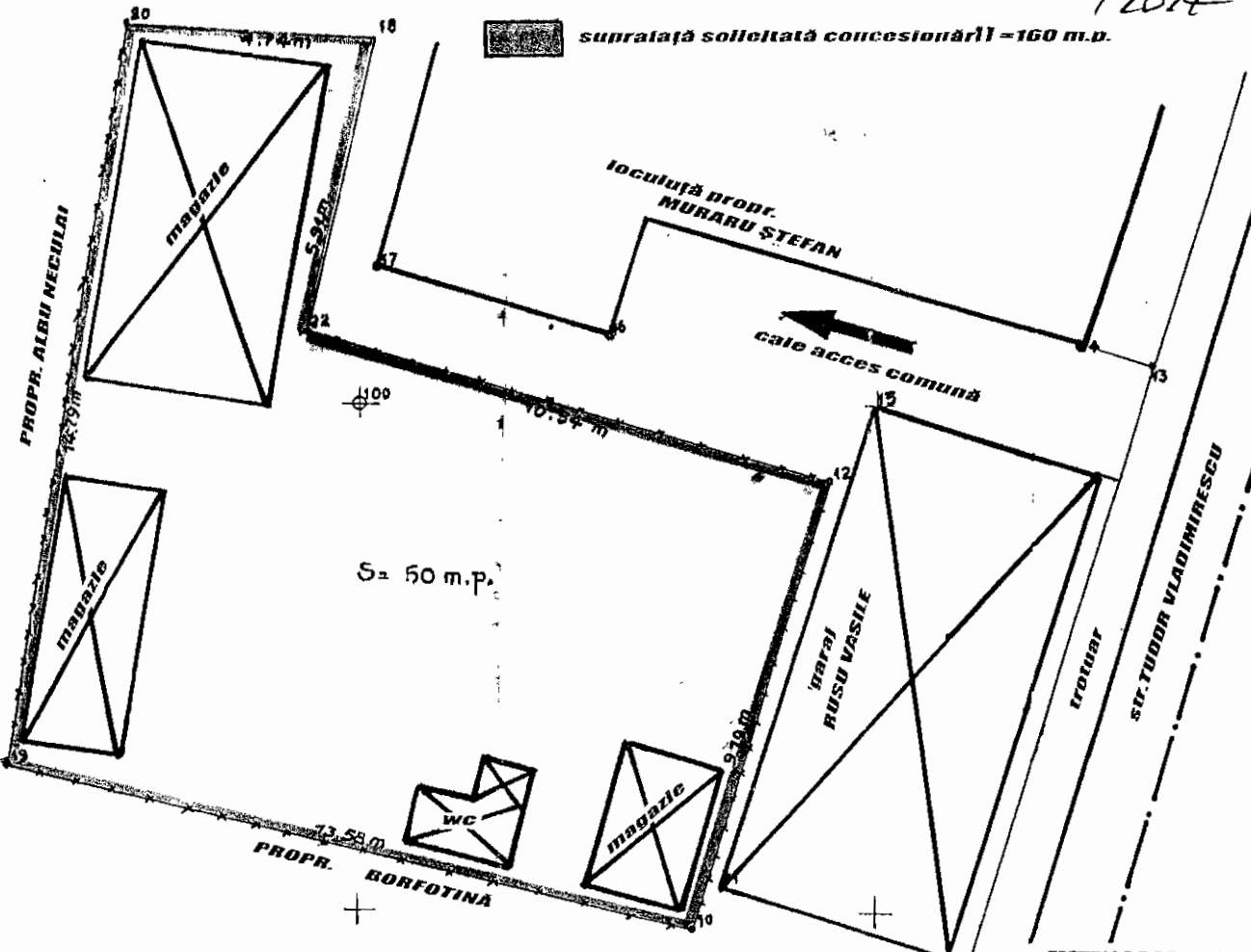

Presedinte de sedinta,
Consilier, *Călina Gheorghe Bosovici*

SISTEM DE PROIECTIE STEREO 1971
Data 04 decembrie 200
Numele si prenumele executantului
DESEMNIATURA SI STAMPIL
Nazare Stefan
Seria 51
Categorie 1
NAZARE STEFAN
ANCPI

CONTRASECȚIUNEA SA
SECRETAR,
CAMA LINDA GHEORGHE SCU
[Signature]

SC. MERYSOHN SRL.

ANEXA NR. 13

S = 512,50 mp

la H.C.L. 331/2017

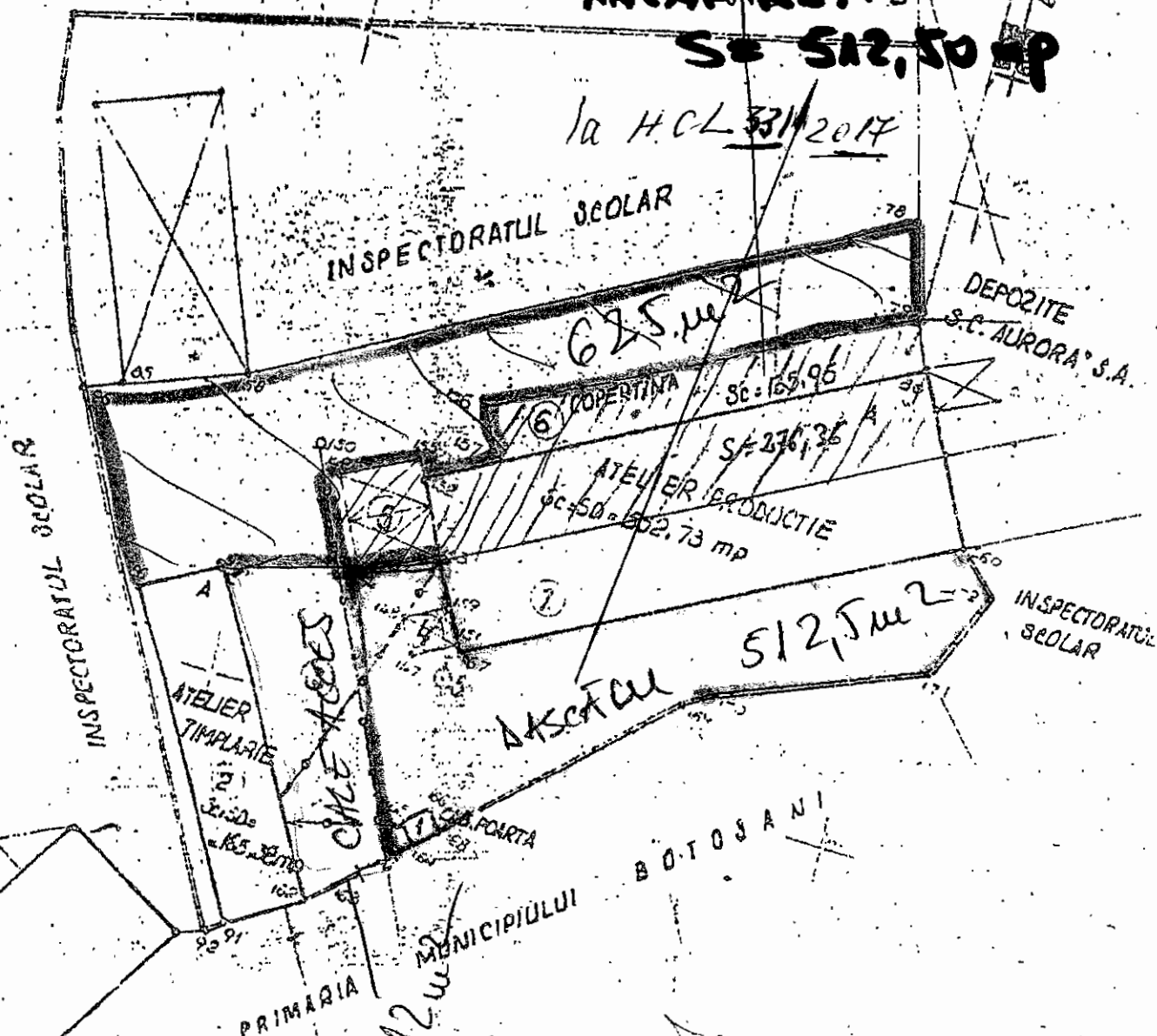

Presedinte de sedinta,
Consilier, *George Bosovici*

CONTRASEMNAREA
SECRETAR,
DANA ANA C. ERBESCU

L. 35.6.C.d.1.ii.3.2.2

POZ. NR 14
S. C. C. S. P.

la HCE nr - 5317
2017

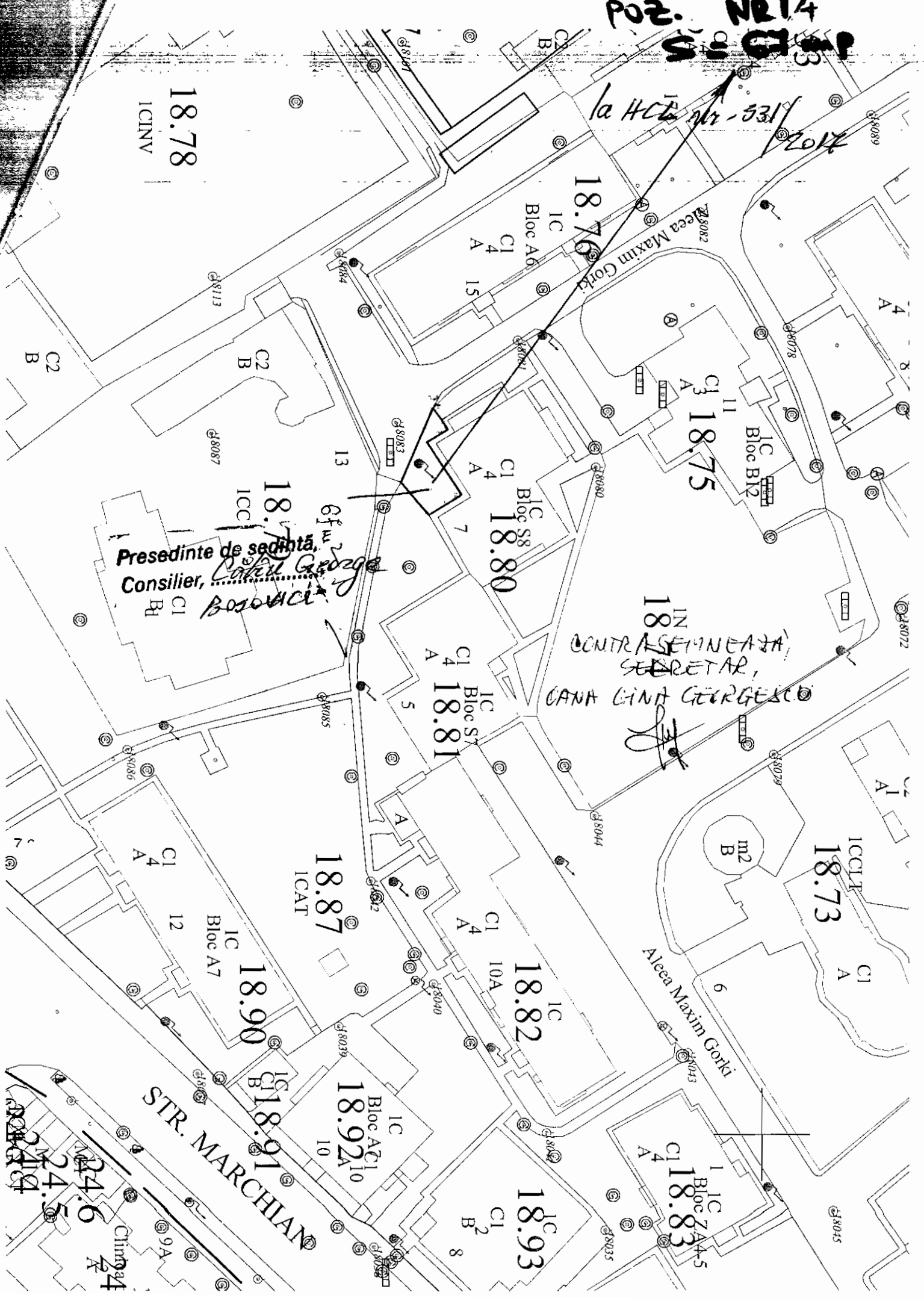

Presedinte de sedinta,
Consilier, *Carol George*
BOSOVICI

CONTRASEMNEAZA
SECRETAR,
CANA LINA GORGESCU

STR. MARCHIAN
24.5
24.6
24.4
24.4

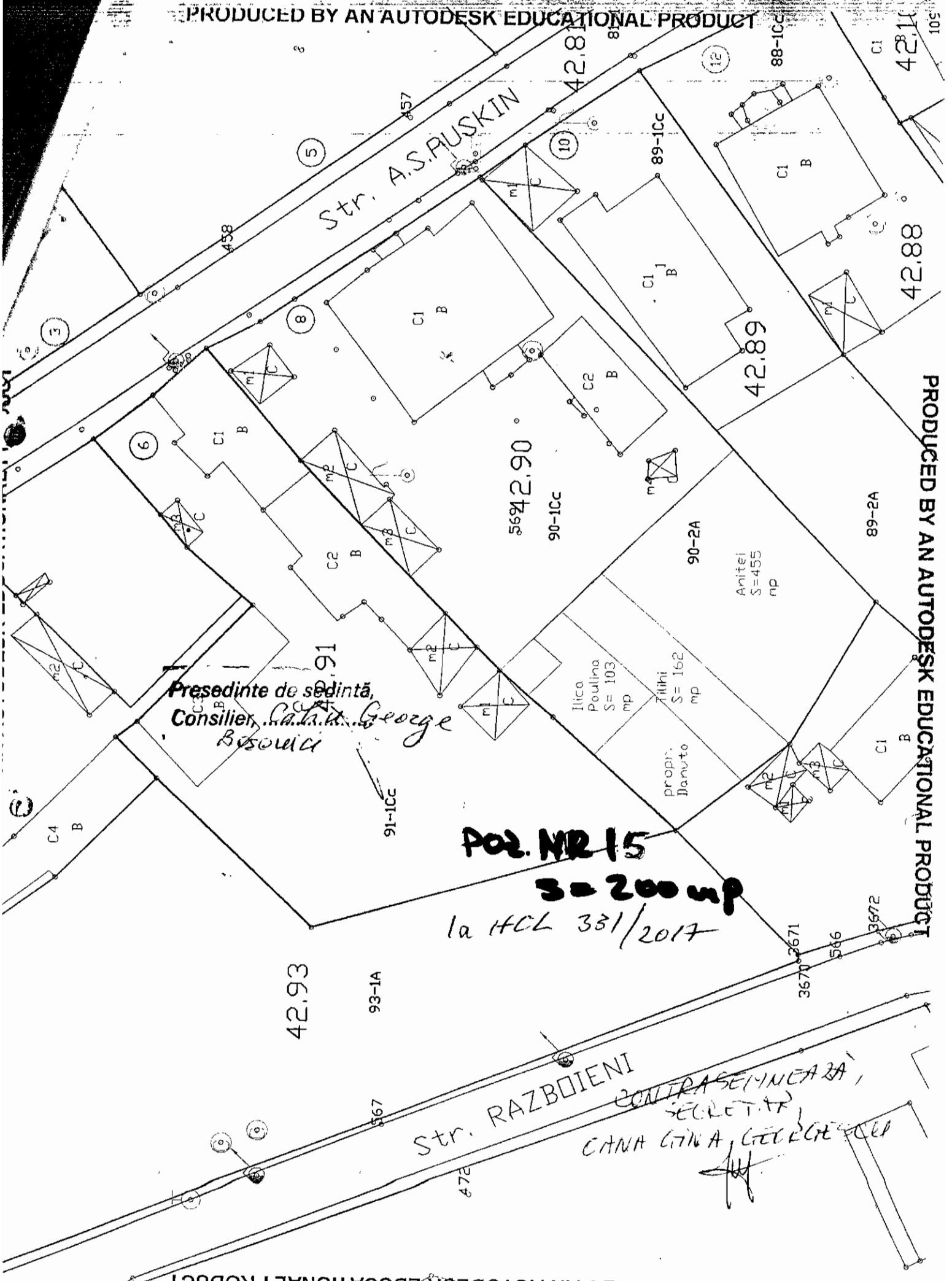

Presedinte de sedinta,
 Consilier, C.A. George
 Basovici

POL. NR 15
S = 200 mp
 la HCL 331/2017

Str. RAZBOIENI
 CONTRASEMNEA SA
 SECRETAR
 CANA CIVILA GEORGE BASOVICI

[Handwritten Signature]

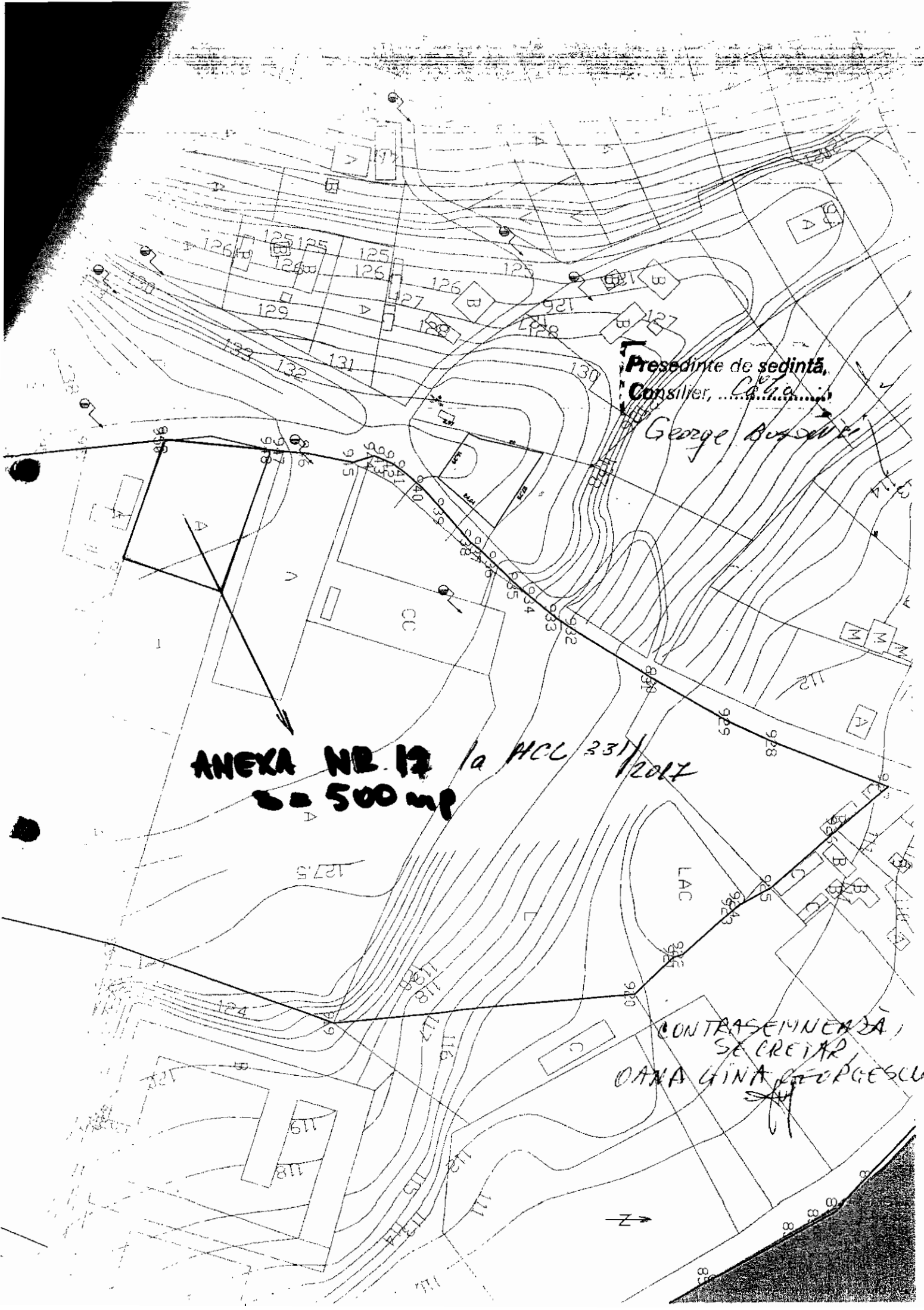

ANEXA NR. 12 la HCL 231/2017
S = 500 mp

Presedinte de sedinta,
Consilier, ...

George Buzdaru

CONTRASEMNAREA,
SECRETAR,
DANA GINA GEORGESCU



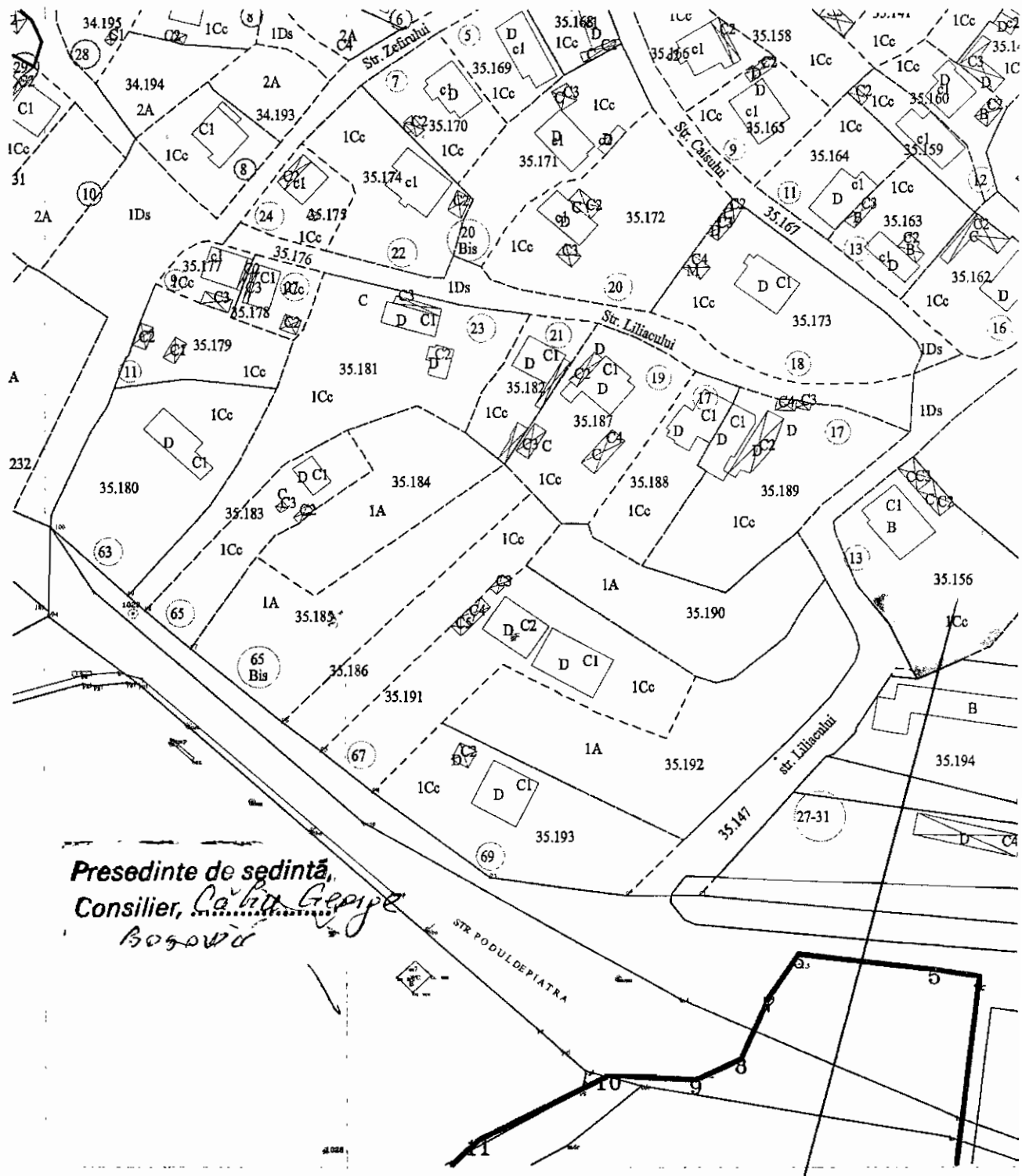

Presedinte de sedinta,
 Consilier, Calina Georgeta
 BOGDAN

CONTRASEMNEAZA,
 SECRETAR,
 DANA GANA GEORGHIU

HCL 331/2017-POZ. NR. 19

S = 400 mp.

694500

694450

HCL 331/2017
- POZ. NR 21 -
3 = 54 mp

624900

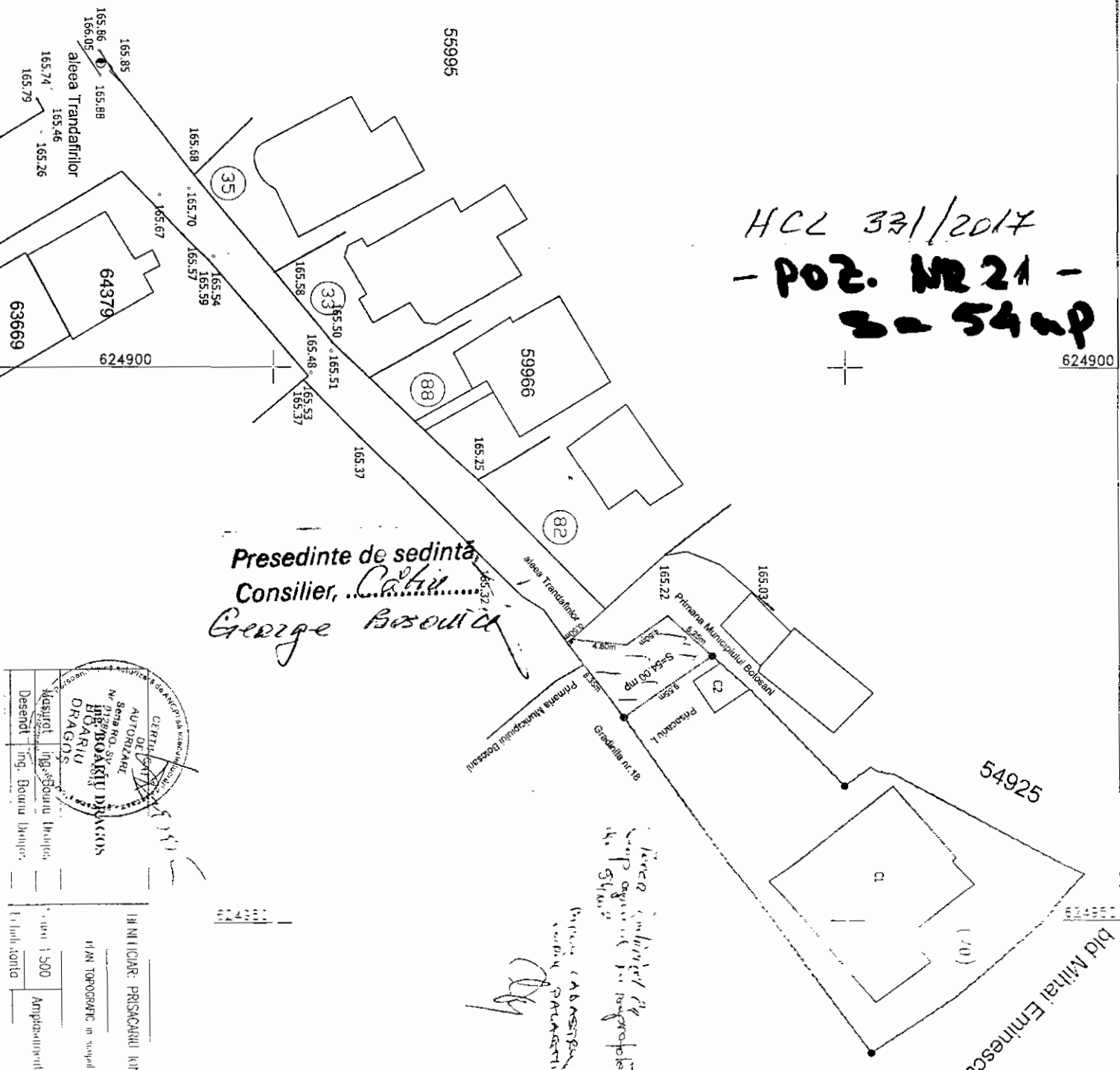

Presedinte de sedinta
Consilier, *Catia*
George Baxodica

*terea imbrincat si
camp agrarilor pe langa
alea Strada
Prateria Municipality
si pe strada*

CONTRASEMNEA SI
SECRETAR
DANA GINA GEORGEA

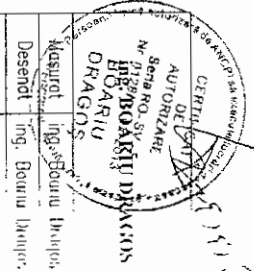

HANCIAR: PRISCARU KIRIU LUCIAN
 HAN TOPOGRAFIC in scara: 1:500
 Amplasament mun. Boboasi, jud. Harghita
 O.C.P.L. Harghita
 Aprobat
 O.C.P.L. Harghita

Legenda:
 L1 Cale per
 Gard
 Sinala de la LV

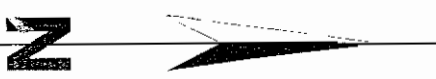

694500

694450

Intravilan	
Nr. cadastral	Suprafata masurata
	276 mp
Adresa imobilului	
Mica Botosani, Str. Calea Nationala, Nr. 15A, Jud. Botosani	
Cartea Funciara nr.	UAT
	Botosani

Presedinte de sedinta, *Calin George BOSOVIC*
 Consilier, *Calin George BOSOVIC*
 HCL 331/2017 - POZ. NR 22
 Se 101 - 09

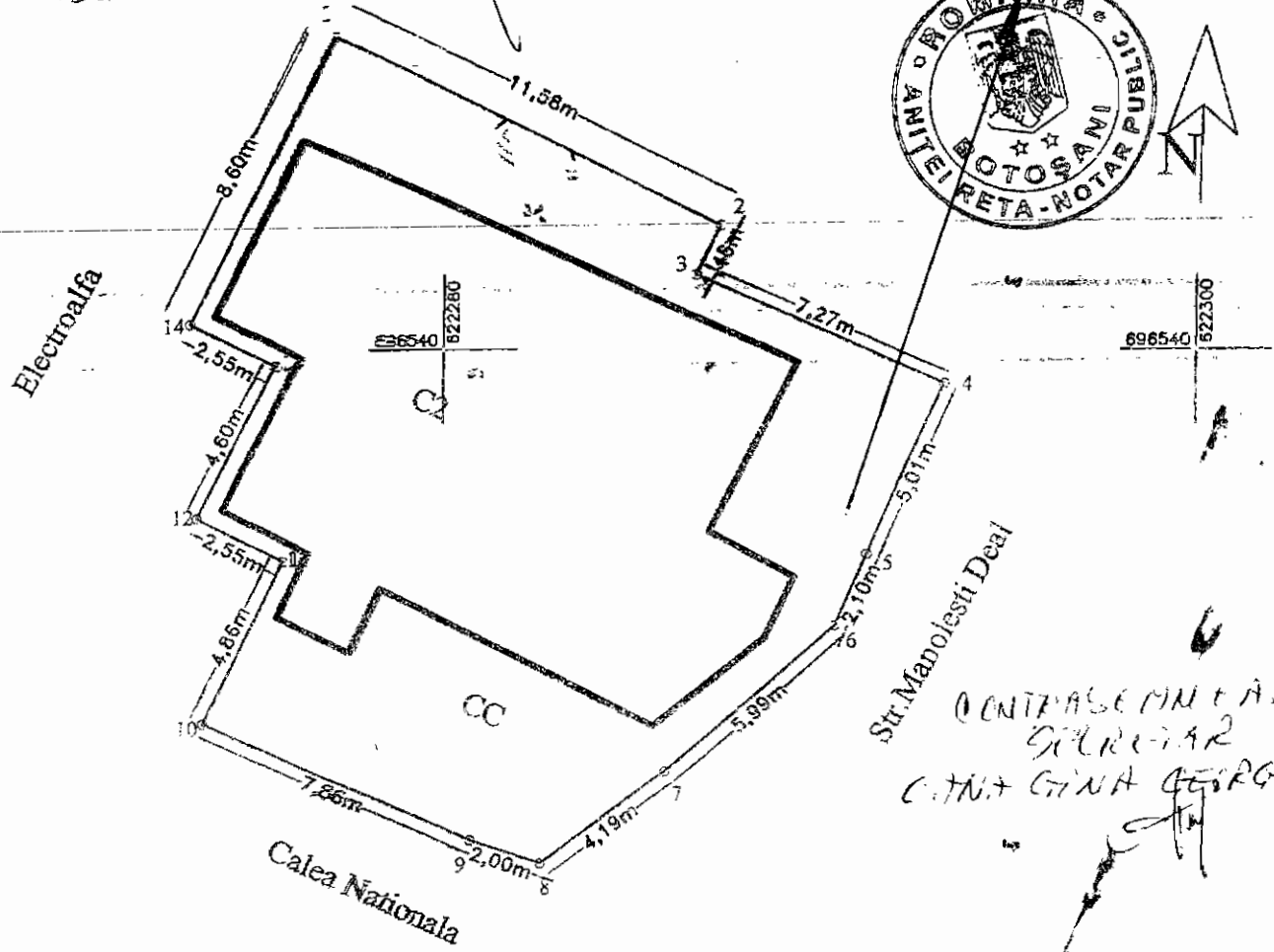

CONTINUTUL AZA,
 SIECRIAR
 C. TINA TINA GEORGESCU

A. Date referitoare la teren				
Nr. parcela	Categoria de folosinta	Suprafata (mp)	Valoare de inapozitare (lei)	Mentiiuni
	CC	276		
Total		276		Teren imprejmuit

B. Date referitoare la constructii				
Cod	Destinatia	Suprafata construita la sol (mp)	Mentiiuni	
C2	CIE	151	Spatiu Alimentatie Publice	
Total		151		

Suprafata totala masurata a imobilului = 276 mp.
 Suprafata din act = 276 mp

Executant Ing. Maria Popescu Alexandra
 Confirmarea executarii masuratorilor la teren si
 corectitudinea intocmirii documentatiei cadastrale si
 corespondenta acesteia cu realitatea din teren.
 Data: 30.06.2015

Confirm intraducerea imobilului in baza de date integrata si
 atribuirea numarului cadastral.

COMUNITATEA
 PUIU
 JUDEȚUL BOTOȘANI
 CP
 BOTOȘANI

Conform originalului
[Signature]

HCL 331/2017 - POL. NR. 23 -
S= 256,22 mp

LEGENDA

- Casa de Votare
- Ora
- Inelucru
- Sulp. vegetatiune
- Transformator electric
- Cameruta
- Linie proprietate
- Trambuc
- Al Drum
- Drum

Presedinte do sedintă,
Consilier, *Căpitan*
George BOZDUC

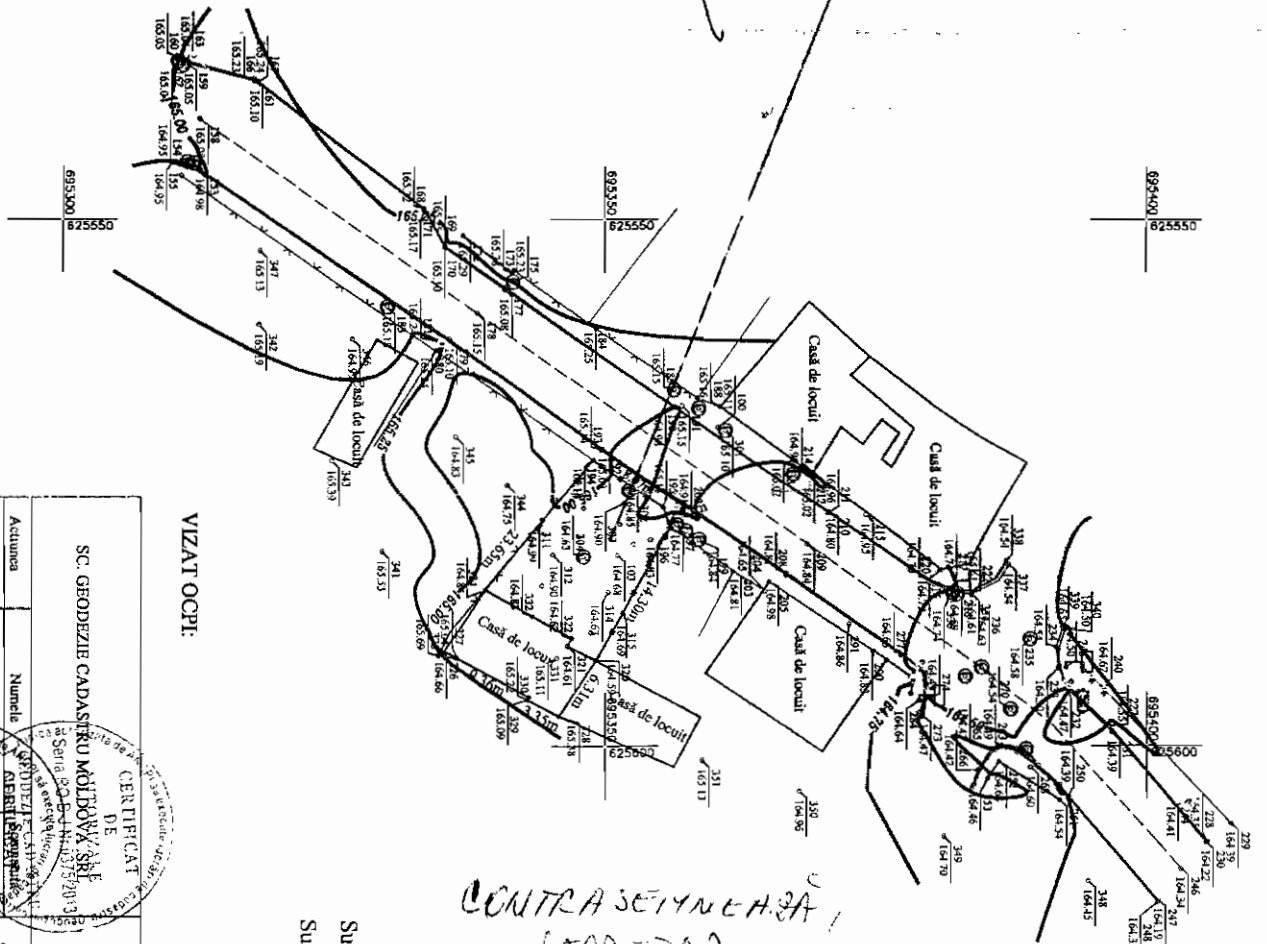

VIZATI OCHE:

CONTRA SEMNAREA
SECRETAR
DANA GINA GEORGESCU

Suprafată construită casă de locuit: S=83 mp
Suprafată teren: S=256.22 mp

SC. GEODEZIE CADASTRIU MOLDOVA SRL		Beneficiar:	
Măsurat		Popovici Liliana	
Cartografial		PLAN DE SITUATIE	
Desenat		Amplasament:	
Aprobat		Mun. Botosani, Str. Ion Pita,	
		Nr. 24, Jud. Botosani	
		PLANSĂ 1	

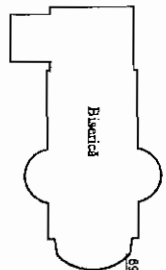
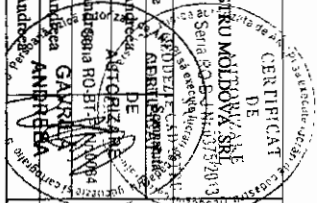

PLAN DE AMPLASAMENT ȘI DELIMITARE A IMOBILULUI

SCARA 1:500

Nr. Cadastral	Sup. măsurată (m ²)	Adresa imobilului
	340.00	Intravilanul Mun. Botoșani, Bulevardul MIHAI EMINESCU, nr. 114
Nr. Carte Funciară	Unitatea Administrativ-Teritorială (UAT)	
	BOTOSANI	

Presedinte de sedinta,
Consilier, *Călin George*
BOTOȘANI

HCL 331/ - **POZ. NR. 24**
2017 **SA 240 mp**

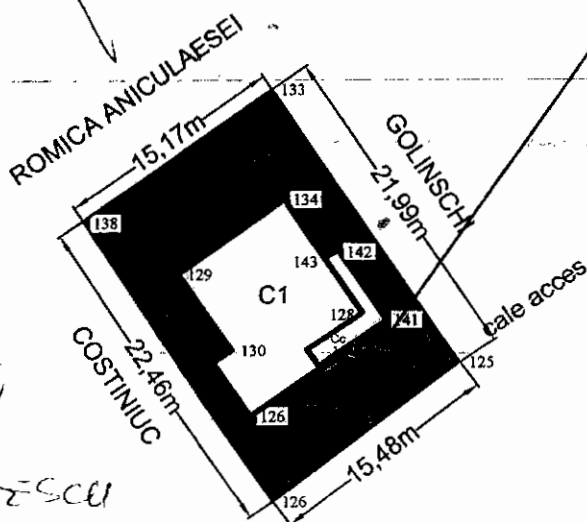

CONTRASEMNEAZĂ,
SECRETAR,
OANA CRINA GEORGESCU

A. DATE REFERITOARE LA TEREN

Nr. Parcelă	Cat. de folosință	Suprafața (m ²)	Mențiuni
-	CC	100.00	Teren proprietate personala
-	CC	240.00	TEREN INCHIRIAT - PORTIUNEA HASURATA
Total:		340.00	-

B. DATE REFERITOARE LA CONSTRUCȚII

Cod	Destinație	Suprafața (m ²)	Mențiuni
C1	CL	89.12	Casa compusa din parter si etaj, construita din caramida pe fundatie din beton, acoperita cu tabla galvanizata, cu trei dormitoare, sufragerie, bucatarie, vestibul, baie, terasa, hol cu casa scarilor si depozit de lemne, cu suprafata construita de 89.12 mp
Total:		89.12	

Suprafața totală măsurată a imobilului = 100 m²

Suprafața din acte = 100 m²

Executanți: S.C. CARTON NORD EST S.R.L.

Inspector:

Confirmăm executarea măsurătorilor la teren, corectitudinea întocmirii documentației cadastrale și corespondența acesteia cu realitatea din teren.

Confirm introducerea imobilului în baza de date intergată și atribuirea numărului cadastral.

Semnătura și ștampila:

Semnătura și parafă:

Data: 08.06.2015



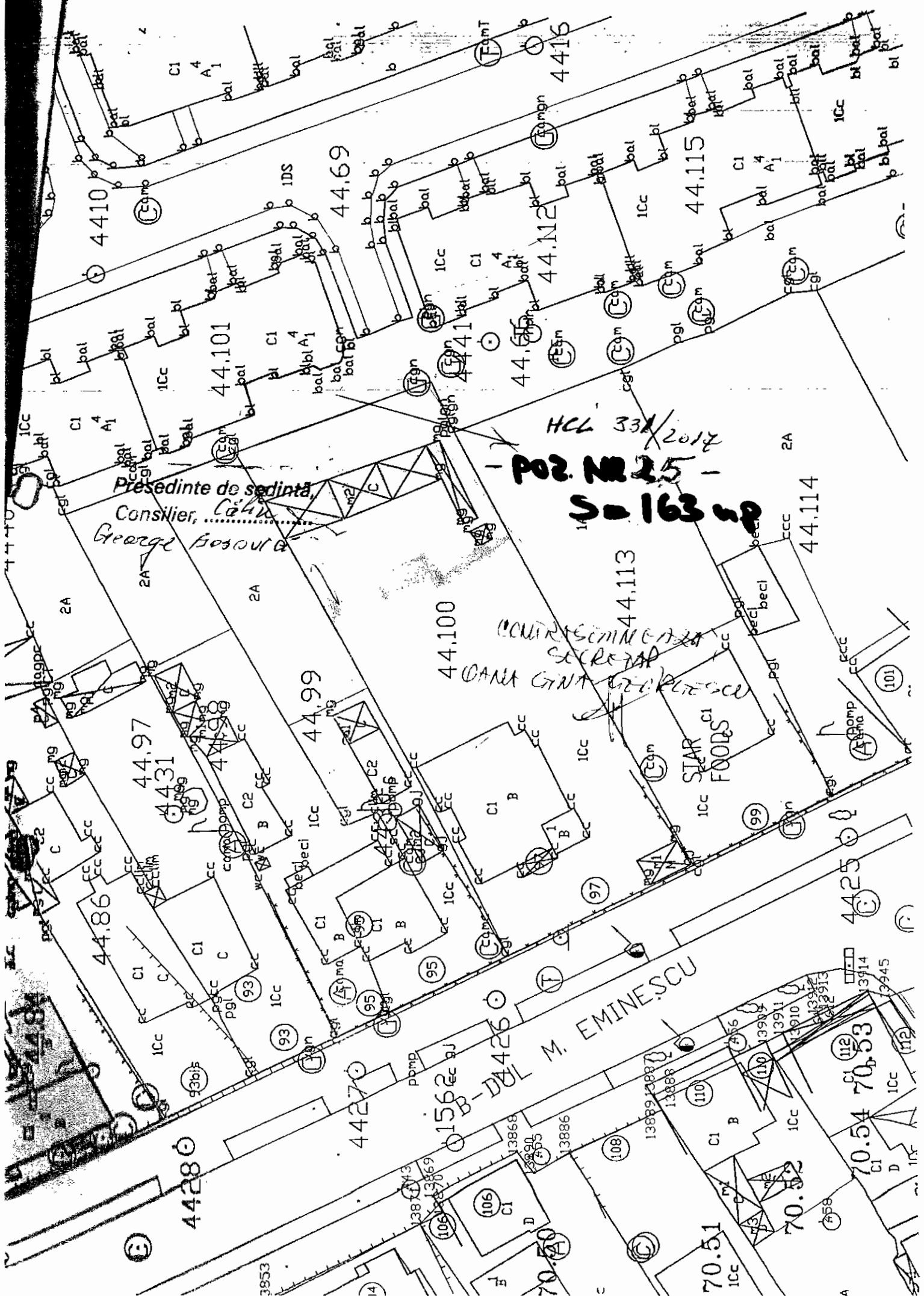

Președinte de sedință,
 Consilier, Călin
 George BOSOIU

HCL 331/2012
 POZ. NR 25
 SA 163 up

CONTRASINURAREA
 SECRETAR
 DANIA GINTA GHEORGHESCU

STAR
 FOODS

DAL M. EMINESCU

16.02.2012 (58 mp) Act de schimb 847/ 16.02.2012 (Ponici Ovidiu; Ponici Tomita; Ponici Iulian) C.F. 38 995/19.09.2012 (58 mp)

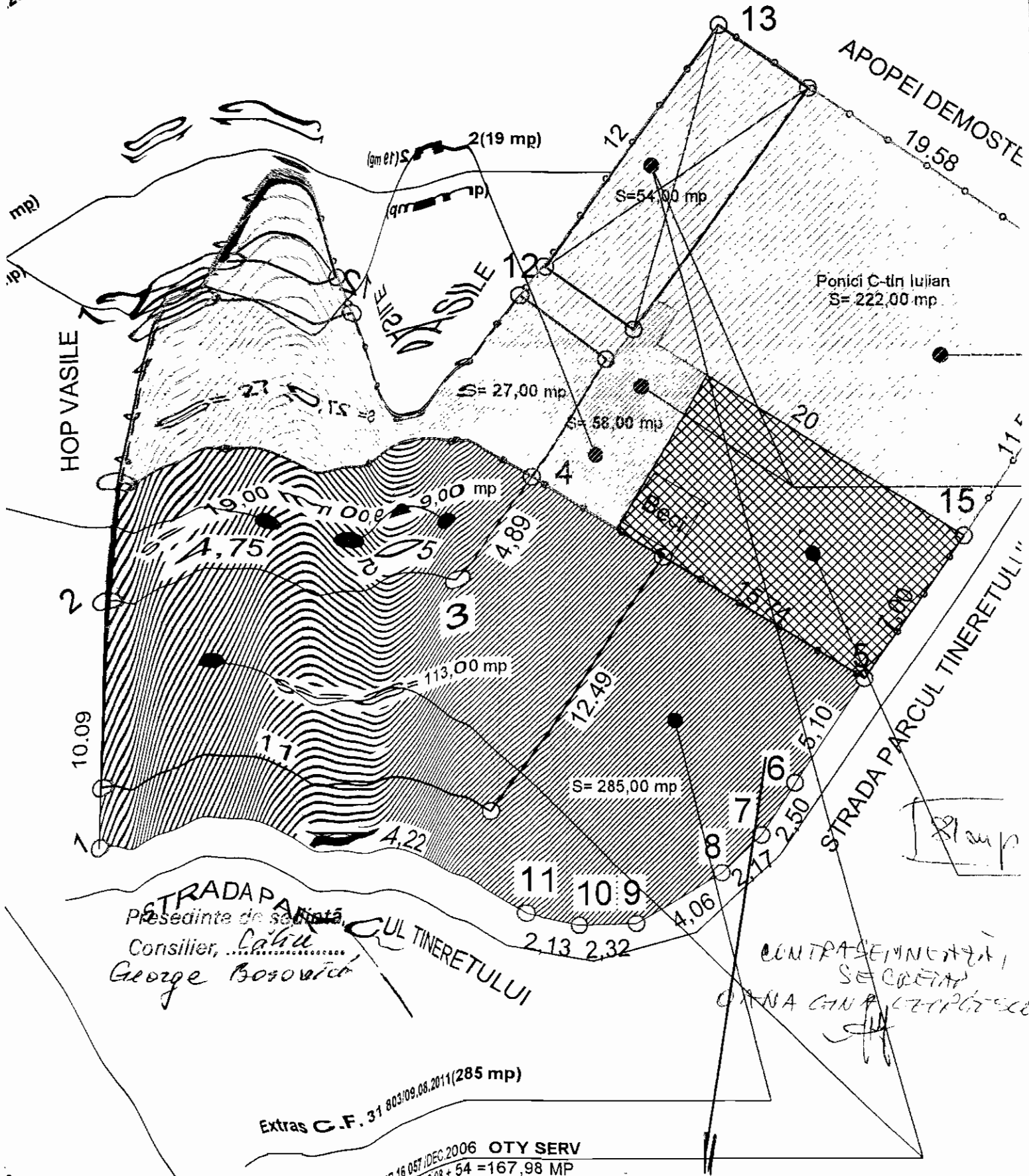

HOP VASILE

APOPEI DEMOSTE
19.58

Ponici C-tin Iulian
S= 222,00 mp

STRADA PARCUL TINERETULUI
Presedinte de sedinta
Consilier, ...
George Bosovici

Stamp
CONTRASEMNAREA
SECRETAR
DANA GANA

Extras C.F. 31 803/09.08.2011(285 mp)

CONTRACT NR. 16 057 / DEC. 2006 OTY SERV
SPATIU COMERCIAL 113,98 + 54 = 167,98 MP
HCL 331 / 2007

ANEXA NR 26
Se 81 mp

10 pas...

Plan de amplasament și delimitare a imobilului

Scara 1 : 200

		INTRAVILAN/EXTRAVILAN
Nr. cadastral	Suprafața măsurată	Adresa imobilului
	37 mp	Municipiul Botoșani, str. Victoriei nr. 28, jud. Botoșani

Cartea Funciară nr.	UAT	Botoșani
---------------------	-----	----------

HCL 331/2017
- POZ. NR. 28 -
S = 37 mp

694920
625480

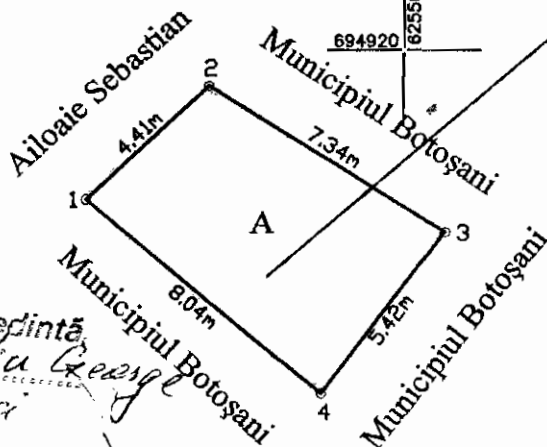

Presedinte de sedinta
Consiliul Local
Botoșani

BENEFICIAR ALI
SECRETAR
CANA CINA GEORGESCU

A. Date referitoare la teren				
Nr. parcela	Categoria de folosință	Suprafața (mp)	Valoare de impozitare (lei)	Mențiuni
-	A	37		
Total		37		
B. Date referitoare la construcții				
Cod constr.	Suprafața construită la sol (mp)	Valoare de impozitare (lei)	Mențiuni	
Total				
INVENTAR DE COORDONATE			Executant, ing. Ioan Roman	
Sistem de proiecție Stereo-70			Data: 21.01.2013	
Pct.	E(m)	N(m)	Se confirma suprafata din masuratori si introducerea imobilului in baza de date	
1	616793.385	697478.831		
2	616810.822	697490.009		
3	616819.226	697479.633		
4	616811.639	697472.587		
Suprafața măsurată 37 mp				
Suprafața din act - mp				

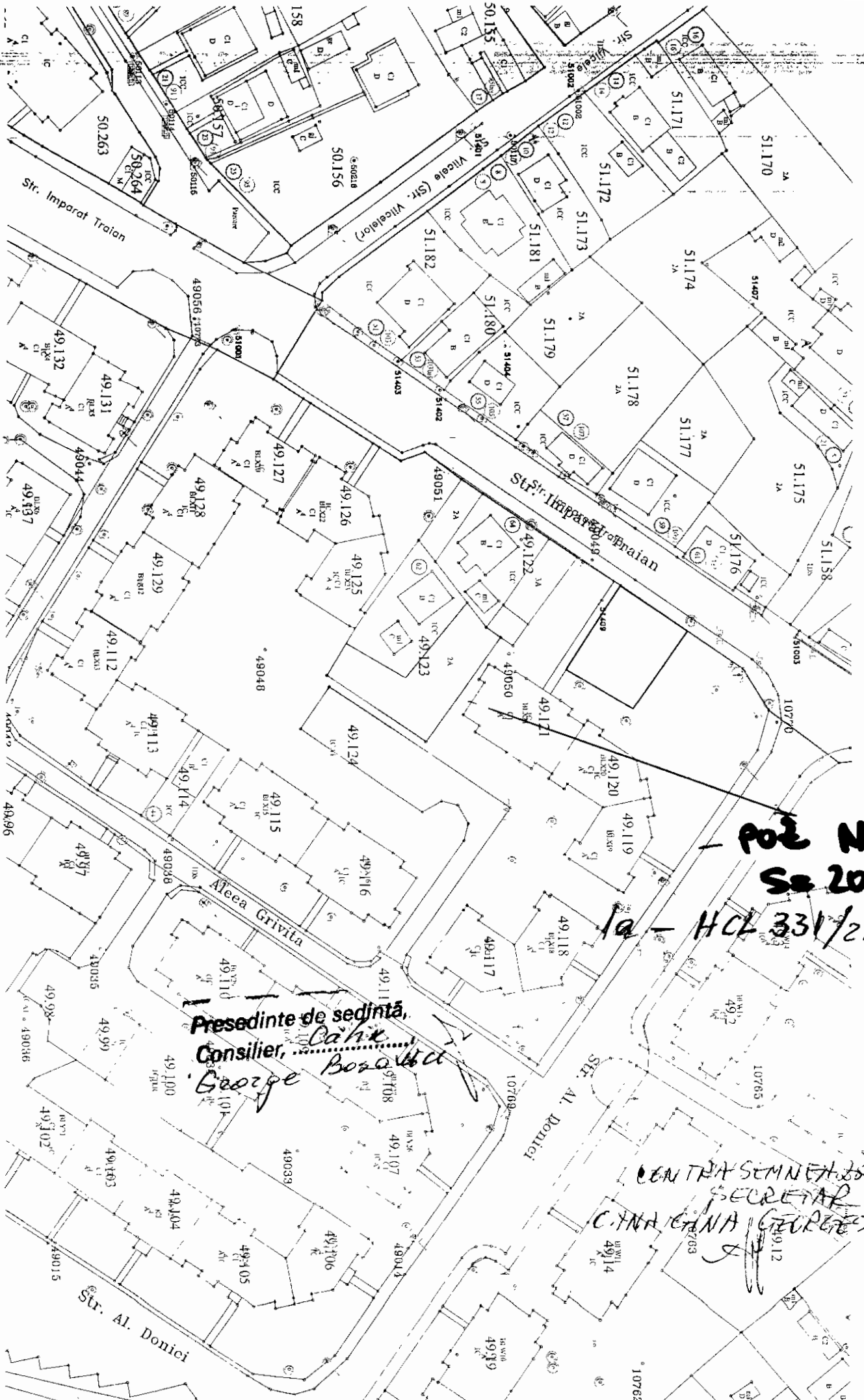

POZ NR. 29
Sc 200mp

12 - HCL 331/2017

Presedinte de sedinta,
Consilier, *Cămin*
George *Borăbă*

CENTRA SEMNEAZA
SECRETAR
CENTRA SEMNEAZA
CĂMINA GEORGEȘCU
49.12

Plan de amplasament și delimitare a imobilului

Scara 1:200

INTRAVILAN/EXTRAVILAN

Nr. cadastral	Suprafața măsurată	Adresa imobilului
	106 mp	Municipiul Botosani, Strada A.S. Puskin, nr. 40 - jud. Botosani

Cartea Funciară nr.	UAT	Botosani
---------------------	-----	----------

Președinte de sedință,
Consilier, ...
George Bosovici

HCL 331/2017
- POZ. NR. 30 -
SA 106 mp

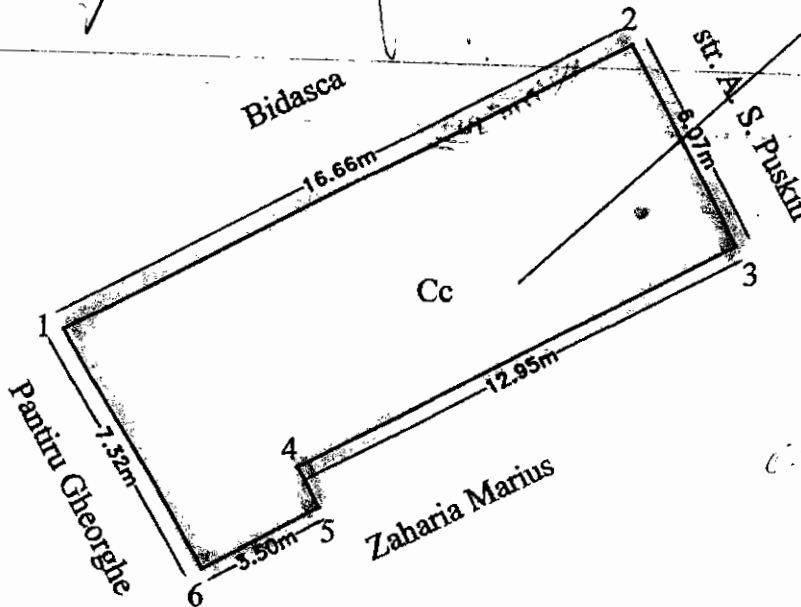

CONFIRMARE,
SECRETAR,
C. TANASIU GEORGE CELU

A. Date referitoare la teren

Nr. parcela	Categoria de folosință	Suprafața (mp)	Valoare de impozitare (lei)	Mențiuni
-	Cc	106		
Total		106		

B. Date referitoare la construcții

Cod constr.	Suprafața construită la sol (mp)	Valoare de impozitare (lei)	Mențiuni
Total			

INVENTAR DE COORDONATE

Sistem de proiecție Stereo-70

Pct.	E(m)	N(m)
1	625809.160	694363.278
2	625823.985	694370.886
3	625826.795	694365.502
4	625815.278	694359.580
5	625815.826	694358.513
6	625812.728	694356.888

Data: 25.08.2010

Se confirmă suprafața din măsurători și introducerea imobilului în baza de date.

Suprafața măsurată 106 mp
Suprafața din act - mp

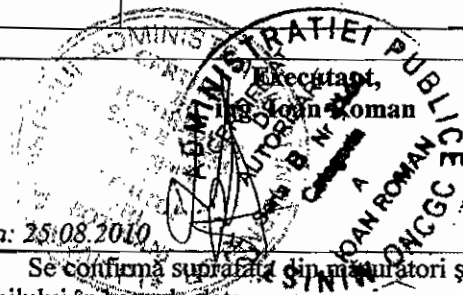

696740

624200

624220

parc de joaca

bloc locuinte
P+2
A.N.L. Ciusmea

acces subteran

alee dalata

15.00m

17.50m

Tudor Ioan

Rucandor Romeo



Presedinte de sedinta,
Consilier, ...
George BOBOLIC

p.c. 156/9
n.c.p. 3016/1
S = 255 m.p.

CONTRASEMNEAZA,
SECRETAR,
DANA GINA GEORGHESCU

696709

HCL nr. 331 / 2017

- POZ. NR. 31 -
S = 325 mp

Legenda

- punct stație
- stalp de telefon
- ⊙ lampadar
- linie electrica
- gard din oțel

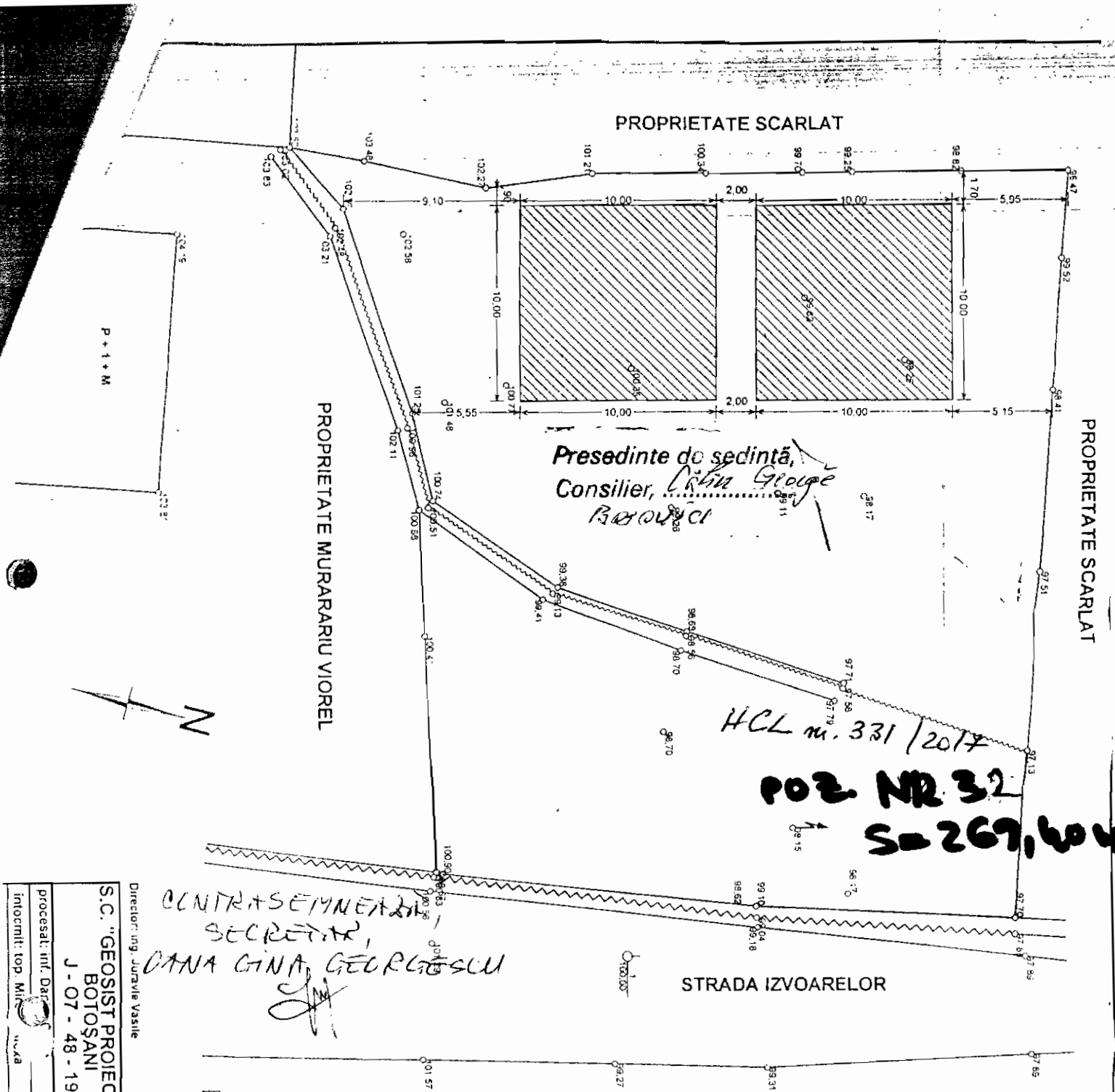

Director: ing. Juravile Vasile	
S.C. "GEOSIST PROIECT" S.R.L.	beneficiar: GIOBANU CORNELIU SI GIOBANU IOSIF
BOTOȘANI	STRADA IZVOARELOR, NR. 26-28, Botoșani
J - 07 - 48 - 1998	proiect: Construire locuință
procesat: inf. Data: []	STRADA IZVOARELOR, NR. 26-28, Botoșani
intocmit: top. Mile: []	scara: 1 / 200
	PLAN DE SITUAȚIE TOPOGRAFIC
	2004
	R.T.

CONTRASEMNEAZĂ
SECRETAR,
DANA GINA GEORGEȘCU



Investiție propusă S = 2 x 100 mp = 200 mp

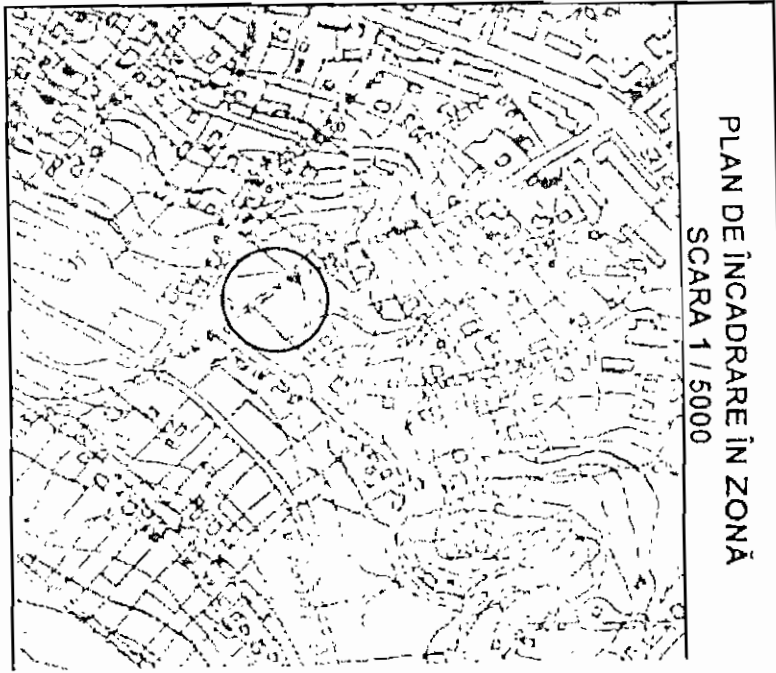

PLAN DE ÎNCADRARE ÎN ZONĂ
SCARA 1 / 5000



Presedinte do sedintă,
 Consilier, *Calin George Barbut*

HCL nr. 331 / - POZ. NR. 33 -
 2017
S = 93 mp

CONTRASEMNELE
 SECRETAR,
 CANA GIUNTA GEORGESCU
[Signature]

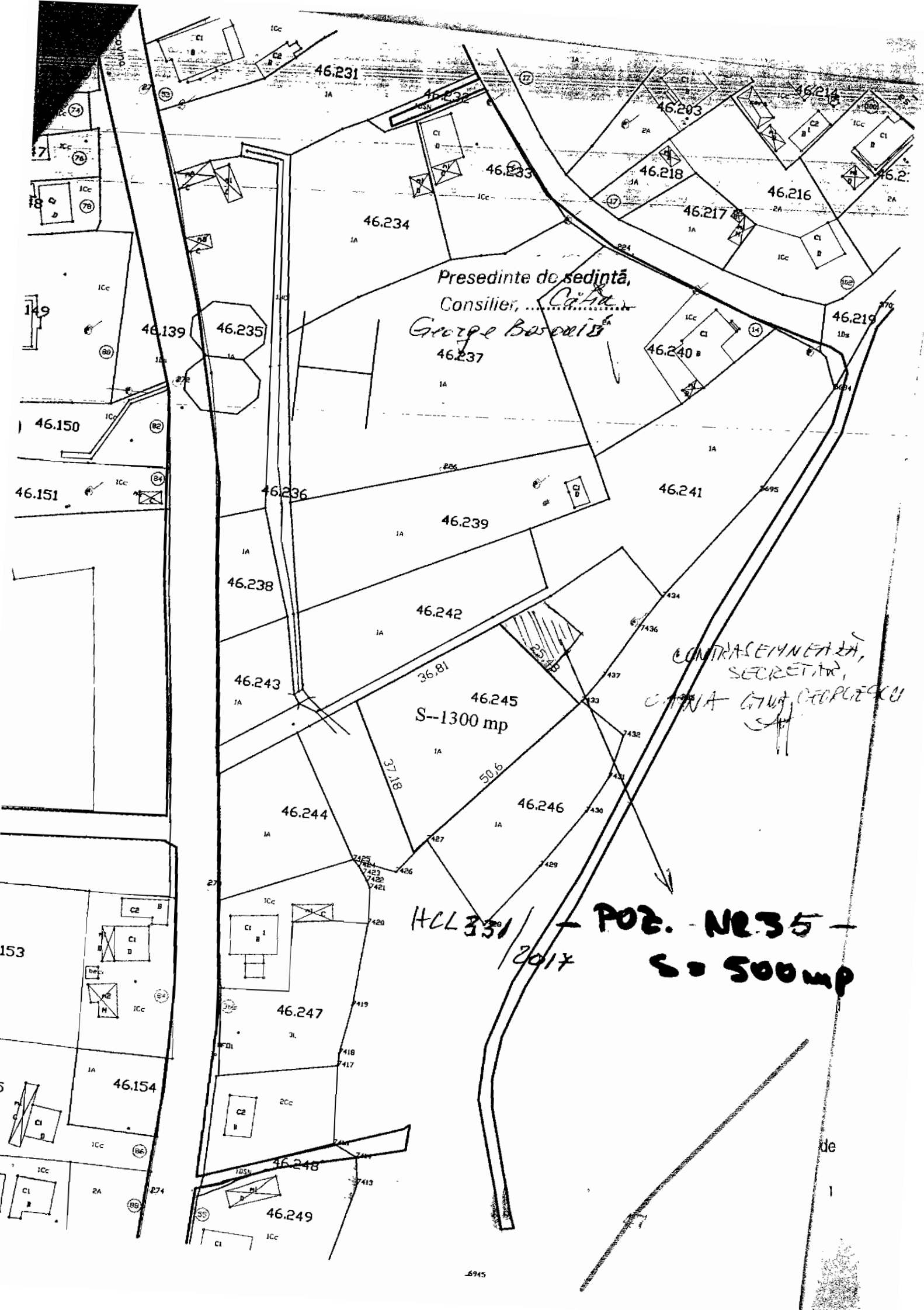

Presedinte de sedinta,
Consilier, ...
Grupa Basarab

CONTRASEMNAREA LA,
SECRETAR,
CATINA GIUJA GEORGIESCU

HCL 331 / 2017 - POZ. NR 35 -
S = 500 mp

46.245
S-1300 mp

Presedinte de sedinta,
Consilier,
George Bosoiu

1782
127.96

466

1780

127.45

50.3
IN

s = 350 mp

POZ NR. 36 -

HCL 331 / 2017

CONTRACTANT
SECRETAR
DAMA LINA GEORGESCU

50.2
IN

350 mp

479

FN

476

476

PG

PGCAPZID

473

473

474

474

PG

HIDRANT

JUDEȚUL DE MEHADIA MUNICIPIUL BOTOȘANI

STRADA I.C. BRĂȚIANU nr. 85
2. REGLEMENTĂRI URBANISTICE

LEGENDA

- SITUAȚIE EXISTENTĂ
- LIMITA ZONEI STUDIATE
- LIMITĂ PARCELĂ PROPRIETATE SUHĂREANU IULIAN SEBASTIAN
- NUMĂR DE ORDINE AL PARCELELOR
- 1 Proprietate SUHĂREANU IULIAN SEBASTIAN
- 2 Teren destinat concesiunii
- DOMENIU PUBLIC
- CIRCULAȚIE CAROSABILĂ EXISTENTĂ
- TROTUAR, ALEI PIETONALE
- PLATFORMĂ DALATĂ - Există
- DOMENIU PRIVAT - PROPRIETATE PRIVATĂ
- CLĂDIRI EXISTENTE MENȚINUTE
- FUNCȚIUNI - EXISTENTE MENȚINUT / PROPUȘ
- Exclusiv locuințe
- PLATFORMĂ DALATĂ (PARCAJE) - Propunere OBLIGATIVĂ
- Accese propuse
- Accese existente menținute
- Accese în incintă
- Distanțe minime sau maxime obligatorii pentru limite alinament, amplasamente
- Dimensiuni obligatorii
- CIRCULAȚIE CAROSABILĂ
- CIRCULAȚIE PIETONALĂ (TROTUARE, ALEI PIETONALE)
- SPAȚII VERZI

PLANUL TERITORIULUI
Scara: 1:1000
Coordonate: 44° 14' 30" N, 26° 00' 00" E

№	Descriere	Suprafață (m ²)	Destinație
1	Parcelă nr. 100/571	100,571	Locuințe
2	Parcelă nr. 100/582	100,582	Spălătorie auto
3	Parcelă nr. 100/583	100,583	Spălătorie auto
4	Parcelă nr. 100/584	100,584	Spălătorie auto
5	Parcelă nr. 100/585	100,585	Spălătorie auto
6	Parcelă nr. 100/586	100,586	Spălătorie auto
7	Parcelă nr. 100/587	100,587	Spălătorie auto
8	Parcelă nr. 100/588	100,588	Spălătorie auto
9	Parcelă nr. 100/589	100,589	Spălătorie auto
10	Parcelă nr. 100/590	100,590	Spălătorie auto
11	Parcelă nr. 100/591	100,591	Spălătorie auto
12	Parcelă nr. 100/592	100,592	Spălătorie auto
13	Parcelă nr. 100/593	100,593	Spălătorie auto
14	Parcelă nr. 100/594	100,594	Spălătorie auto
15	Parcelă nr. 100/595	100,595	Spălătorie auto
16	Parcelă nr. 100/596	100,596	Spălătorie auto
17	Parcelă nr. 100/597	100,597	Spălătorie auto
18	Parcelă nr. 100/598	100,598	Spălătorie auto
19	Parcelă nr. 100/599	100,599	Spălătorie auto
20	Parcelă nr. 100/600	100,600	Spălătorie auto

Președinte de sedință
Consilier, Cămin
George Bosouci

CONTRASEMNTAT,
SECRETAR
CĂM. CĂM. CĂM. CĂM. CĂM.

VERIFICATORI KASZAKI	NUME	SEMNAȚURA	CERINȚA	Beneficiar: PRIMĂRIA MUNICIPIULUI BOTOȘANI	Pr. H 201 / 2009
S.C. DANIRAZ PROIECT S.R.L. BOTOȘANI J. 07 - 411 - 2006					
SPECIFICAȚIE	NUME	SEMNAȚURA	SCARĂ:	Proiect: PLAN URBANISTIC DE DETALIU STRADA I.C. BRĂȚIANU NR. 85 - BOTOȘANI	FAZA P.U.D.
SEF PROIECT	ing. M. Minulescu		1/200		
PROIECTANT	ing. M. Minulescu				
DESEINAT	ing. D. Ciort		PARTELE 2009	REGLEMENTĂRI URBANISTICE	Planșă 2

HCL 351 / 2017 - 202. NR. 37 -
So 258 mp



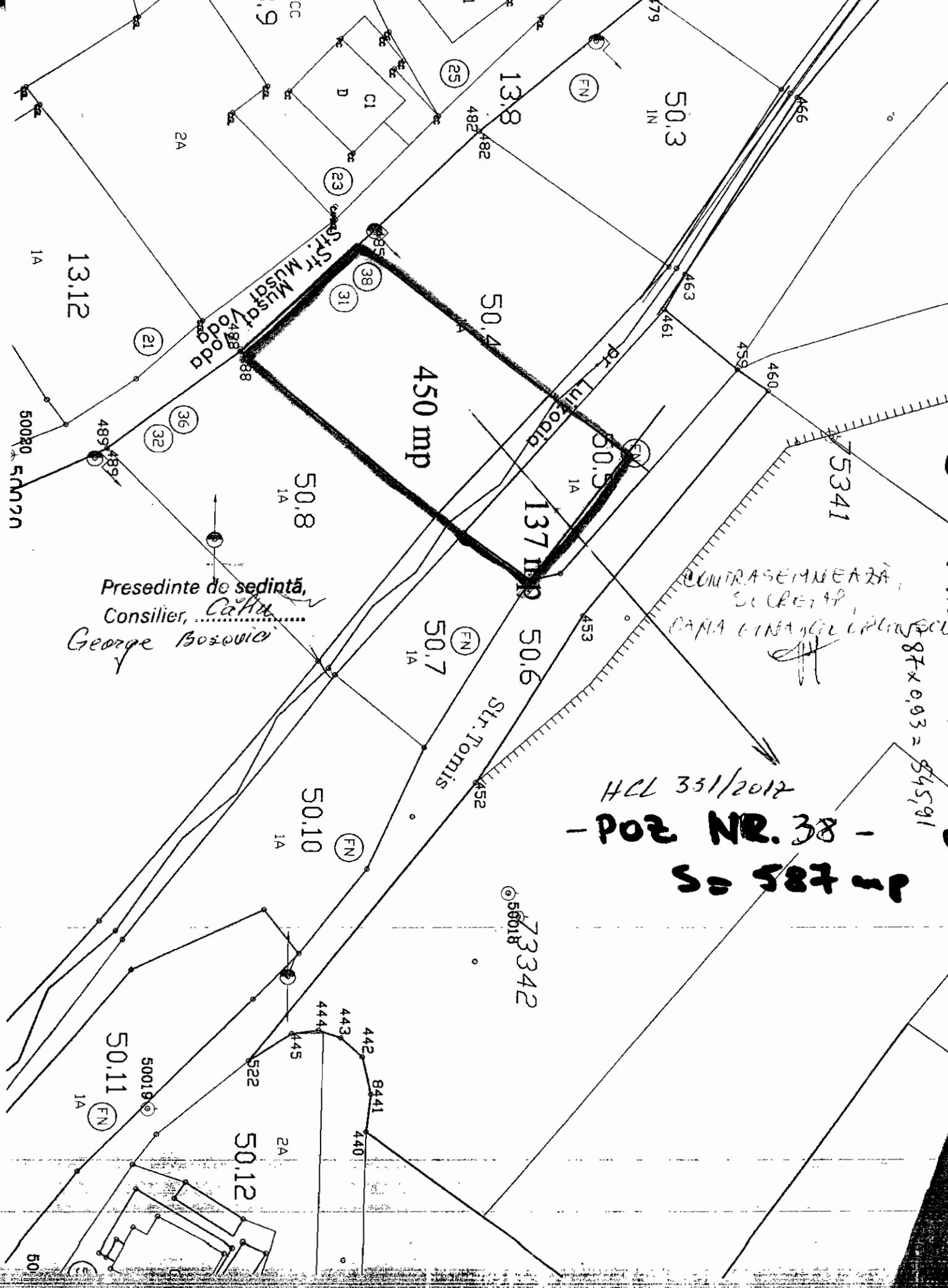

Presedinte de sedinta,
 Consilier, *Ca. Ad.*
 George Bosovici

CONTRASEMNEAZA,
 SECRET,
 CAPA FINANTELOR

HCL 331/2012
 - POZ NR. 38 -
 S = 587 mp

$87 \times 0,03 = 545,91$

56018
 73342

ANEXA Nr. 39
la HCL nr. 331/2017

Plan de amplasament si delimitare a imobilului
Scara 1:500

Nr cadastral	Suprafata masurata	Adresa imobilului: intravilan
	3036.00 mp	mun. Botosani, Calea Nationala nr. 43

Carte Funciara nr.	UAT	Botosani
--------------------	-----	----------

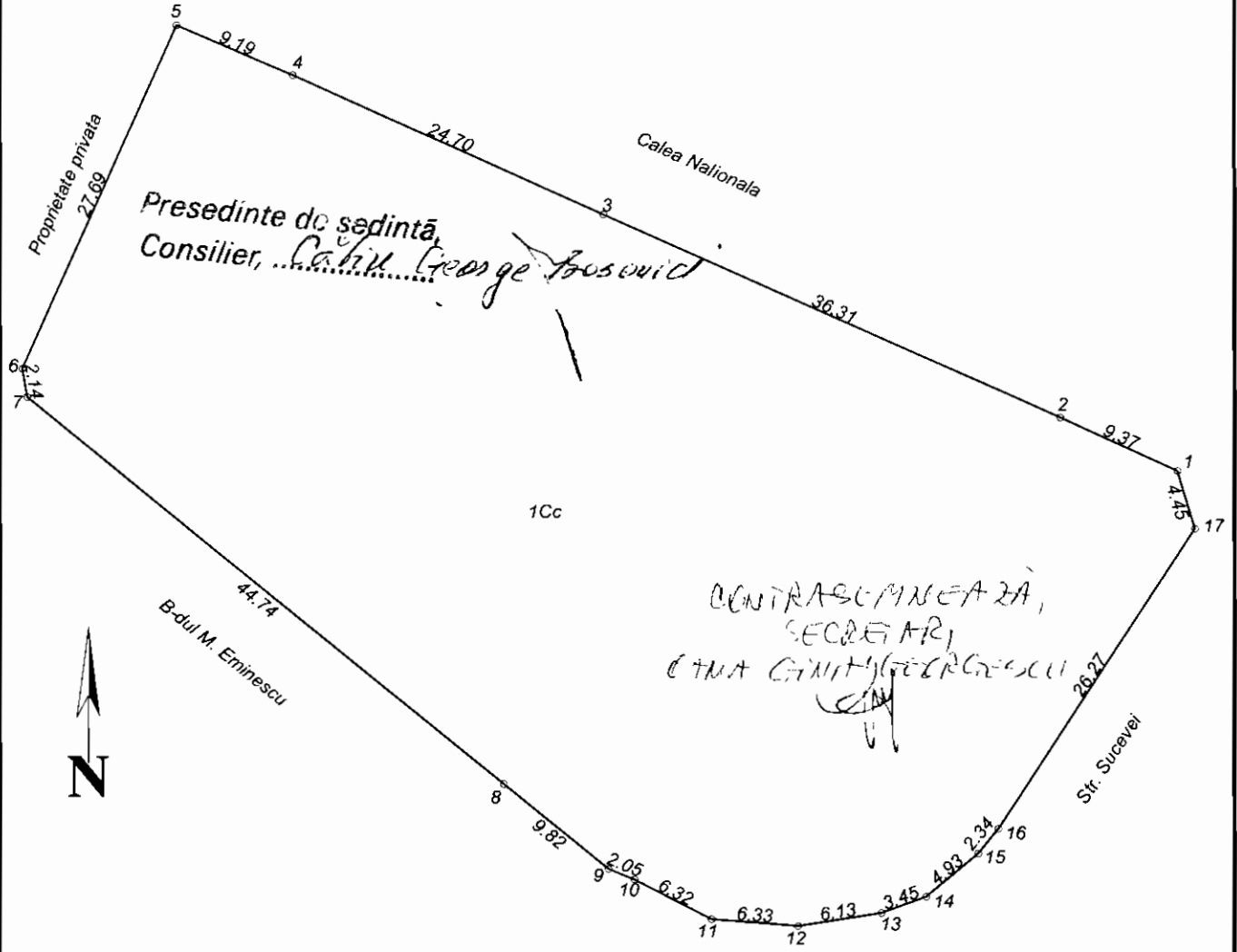

A. Date referitoare la teren				
Nr. parcela	Categoria de folosinta	Suprafata (mp)	Valoare de impozitare (lei)	Mentiuni
	Cc	3036.00		
TOTAL		3036.00		

B. Date referitoare la constructii				
Cod constr.	Destinatia	Suprafata construita la sol (mp)	Valoare de impozitare (lei)	Mentiuni
TOTAL				

Suprafata totala masurata a imobilului = 3036.00 mp

Suprafata din act = 3036.00 mp

<p>Executant: ing. Males George Catalin</p> <p>Confirm executarea măsurătorilor la teren, corectitudinea întocmirii documentației cadastrale și corespondența acesteia cu realitatea din teren</p> <p><i>[Signature]</i> Semnătura și ștampila</p> <p>Data: 20.11.2017</p>	<p>Inspector</p> <p>Confirm introducerea imobilului în baza de date integrată și atribuirea numărului cadastral</p> <p>_____</p> <p>Semnătura și parafa</p> <p>Data:</p> <p>Ștampila BCPI</p>
---	--

PLAN DE AMPLASAMENT SI DELIMITARE A IMOBILULUI

Scara 1:200

Nr. cadastral	Suprafata masurata (mp)	Adresa imobilului
	22.00	mun. Botosani, str. Bucovina nr. 8, sc. A, parter, ap. 2, jud. Botosani.
Nr. Cartea Funciara		Unitatea Administrativ Teritoriala (UAT)
	169.80	BOTOSANI

Presedinte de sedinta,
 Consilier, *Calin George Proscuita*
 G.I.

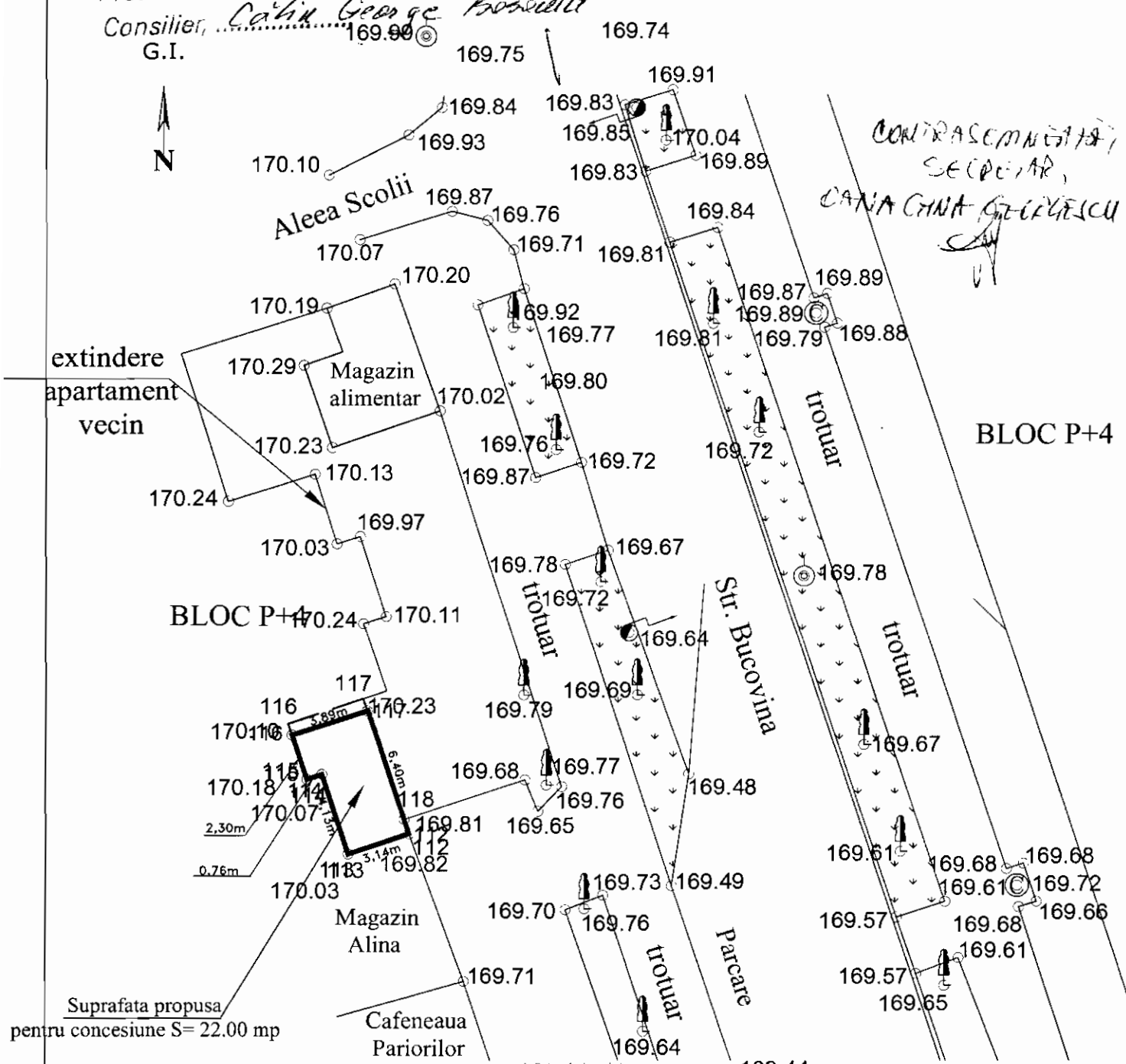

CONTRASEMNAȚIA
 SECRETAR,
CALIN GHEORGHE PROSCUITA

Suprafata propusa
 pentru concesiune S= 22.00 mp

A Date referitoare la teren

Nr. parcela	Categoria de folosinta	Suprafata (mp)	Mentiuiri
	CC	22.00	Teren intravilan
Total		22.00 (mp)	
B Date referitoare la constructii			
Cod	Destinatia	Suprafata construita la sol (mp)	Mentiuiri
		Suprafata totala masurata a imobilului = 22.00 mp	
		Suprafata din act = 22.00 mp	
Executant: <i>Ing. Bogdan Iulian</i>		Inspector	
Confirm executarea planului de amplasament si delimitare in conformitate cu planul cadastral		Confirm introducerea imobilului in baza de date integrate si atribuirea numarului cadastral	
Data: 22.02.2017		Data:	

Nr. Pct	X (m)	Y (m)
112	694596.62	624384.38
113	694595.62	624381.41
114	694599.94	624380.12
115	694599.30	624379.40
116	694601.48	624379.67
117	694602.70	624382.37



169.54
 169.53
 169.52
 169.51
 169.50
 169.49
 169.48
 169.47
 169.46
 169.45
 169.44
 169.43
 169.42
 169.41
 169.40
 169.39
 169.38
 169.37
 169.36
 169.35
 169.34
 169.33
 169.32
 169.31
 169.30

RE-R. Aie. de TELECOM 252

Amplasamentul este în afara
cintarului de telecomunicatii

DT: 001/923-1 de Telecomunicatii

B. 5. F. P. A. N. I.

Serviciu de proiectare

RAJAC 30.07.2014

Amplasamentul este în
afara cintarului de telecomunicatii

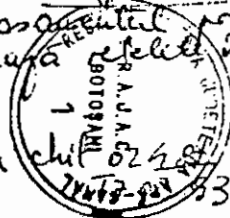

Plotit in

TEMLUC Fot.

Amplasament garaj nr. 26-30
an afectare
la nr. 05.04.2014

S = 26,60 mp

Amplasamentul este în
afara cintarului de telecomunicatii

COMANICI GH.
18.50 MP

EXTINDERE
GARAJ. S = 11,55 MP

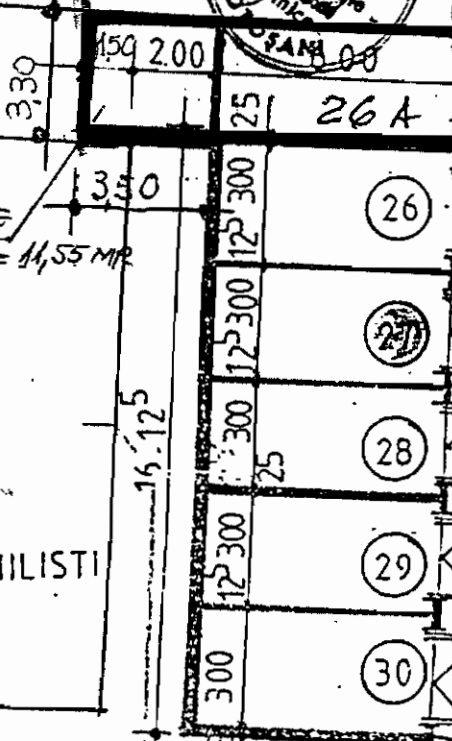

- 26 ROMAN GEORGETA 19.90 mp
- 27 ZARE CTIN 18.50 mp
- 28 ZAHARESCU N. ALEX 18.50 mp
- 29 RENDIUC PAUL 18.50 mp
- 30 CHIRIAC I GHIORGHII 19.90 mp

Presedinte de sedinta,
Consilier,
George Bosonica

CAMIN
NEFAMILISTI
P+3

P+8
28 AP

CONTRASCHIMBATA
SECRETATA

CANA GINA GHEORGHE

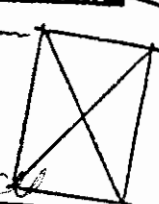

D. G. N. - FEL Botosani

Garajele sunt afectate
conducute de gaze

DIRECTOR: ING. ERAM

SEF PROIECT ARH CIOBANU L

str. LUNA

SC NORD PROIECT SA
BOTOSANI

GARAJE 144
INCINTA SUCEVEI 5 1292

DESENAT TEH. BELCESCU T

PROIECTAT ARH. CIOBANU L

1-200 PLAN DE SITUATIE

MODIFICAT ARH. TILBURE M

P+4
30 ap

ANEXA Nr. 42

la HCLM. 331 / 2014

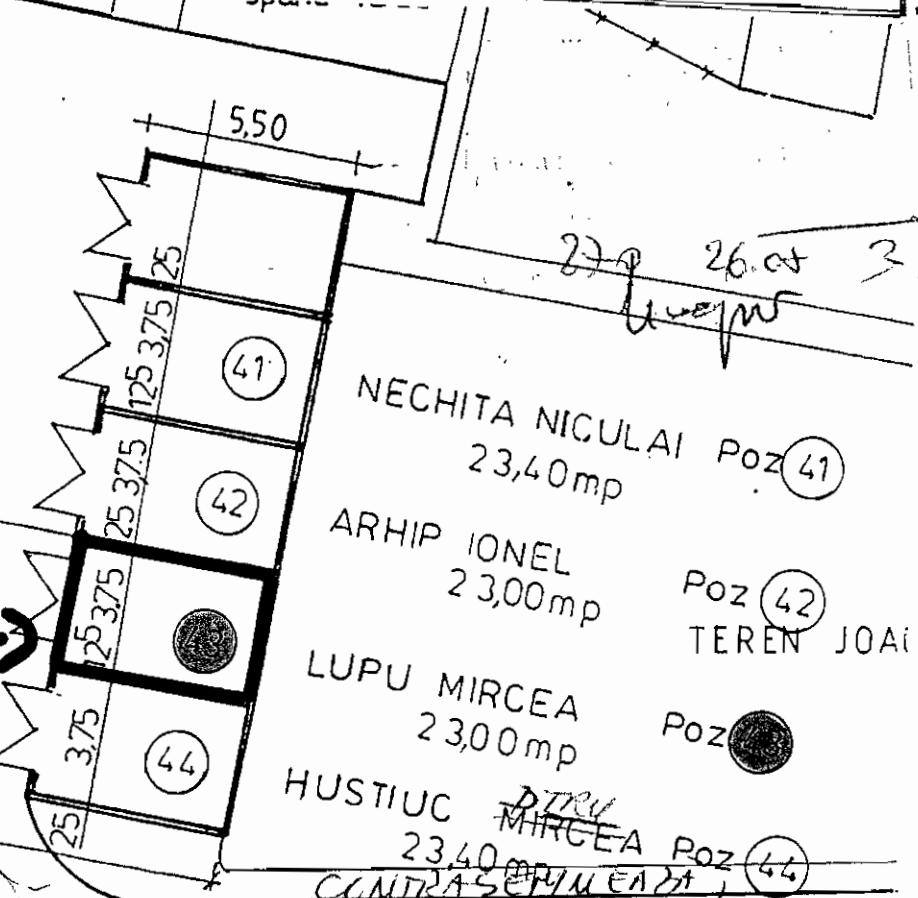
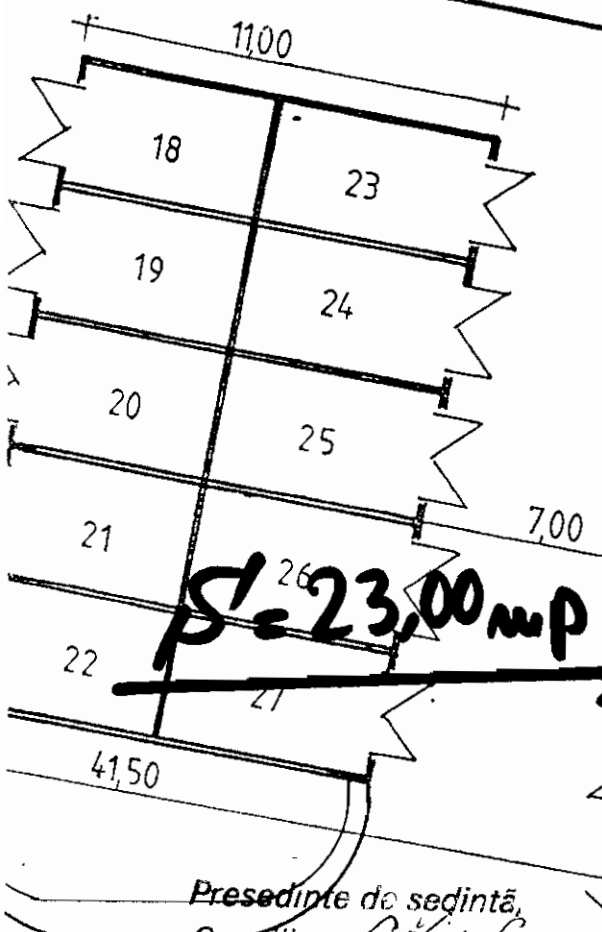
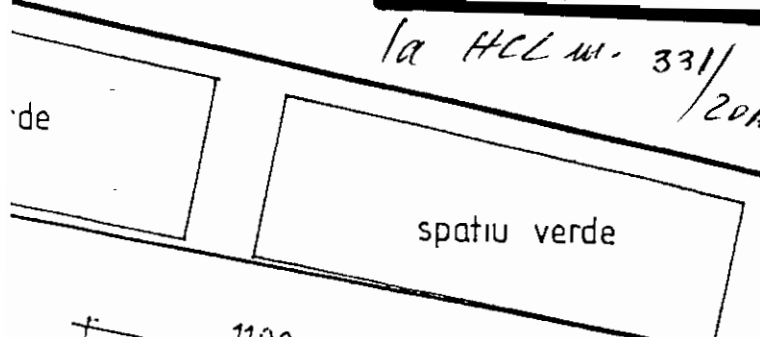
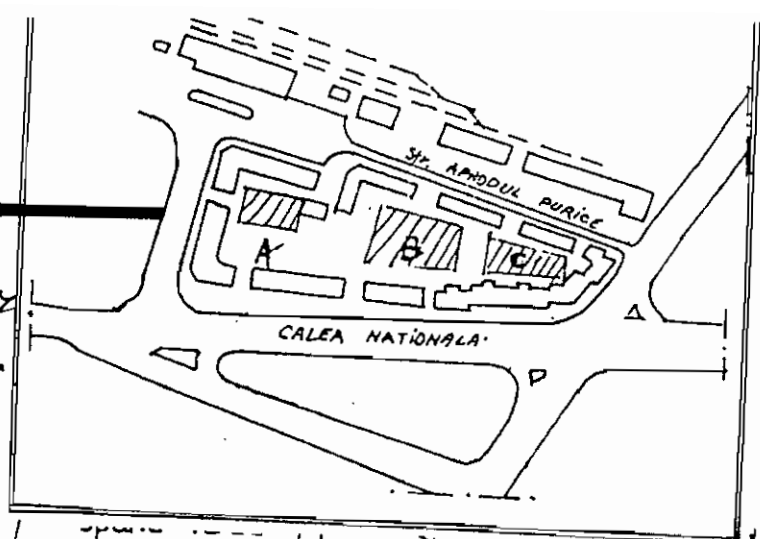

Presedinte de sedinta,
Consilier, ... *Calin George Bosovici*

SECRET
CANALINA GEORGIESCU

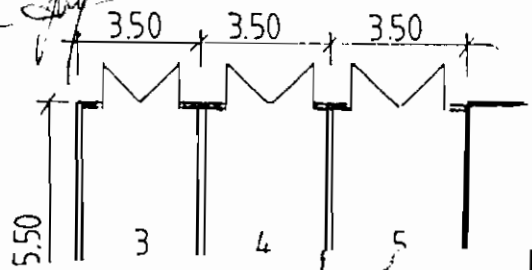
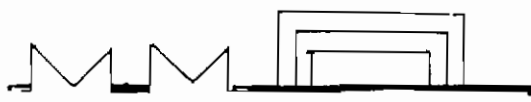

DIRECTOR ING. ERAM R.

SEF PROIECT ARH. CIOBANU L.

<p>NORD PROIECT SA BOTOSANI</p>		<p>Beneficiar: Primaria Munc. Botosani Proiect: Dimensionare functional. amplasament garaje</p>		<p>pr. nr. 144/92</p>
Desenat	teh. MARIAN M.		<p>sc 1:200</p>	<p>PLAN DE SITUATIE - C. NATIONALA decembrie ZONA GARII ... PL 22</p>
Proiectat	arh. CIOBANU L.			
Verificat	arh. TULBURE M.			

$S = 1090 \text{ mp.}$

CIMITIR MEDIANE
05.01.11



Președinte de sedință
Consilier, Gorge
Bosorci

SECRETAR
ANEXA
SECRETAR
SECRETAR
SECRETAR

CONTRASECUTAREA
SECRETAR, P
DANA GINA CILIBASCU

ANEXA Nr. 44
la HCL nr. 331/2017

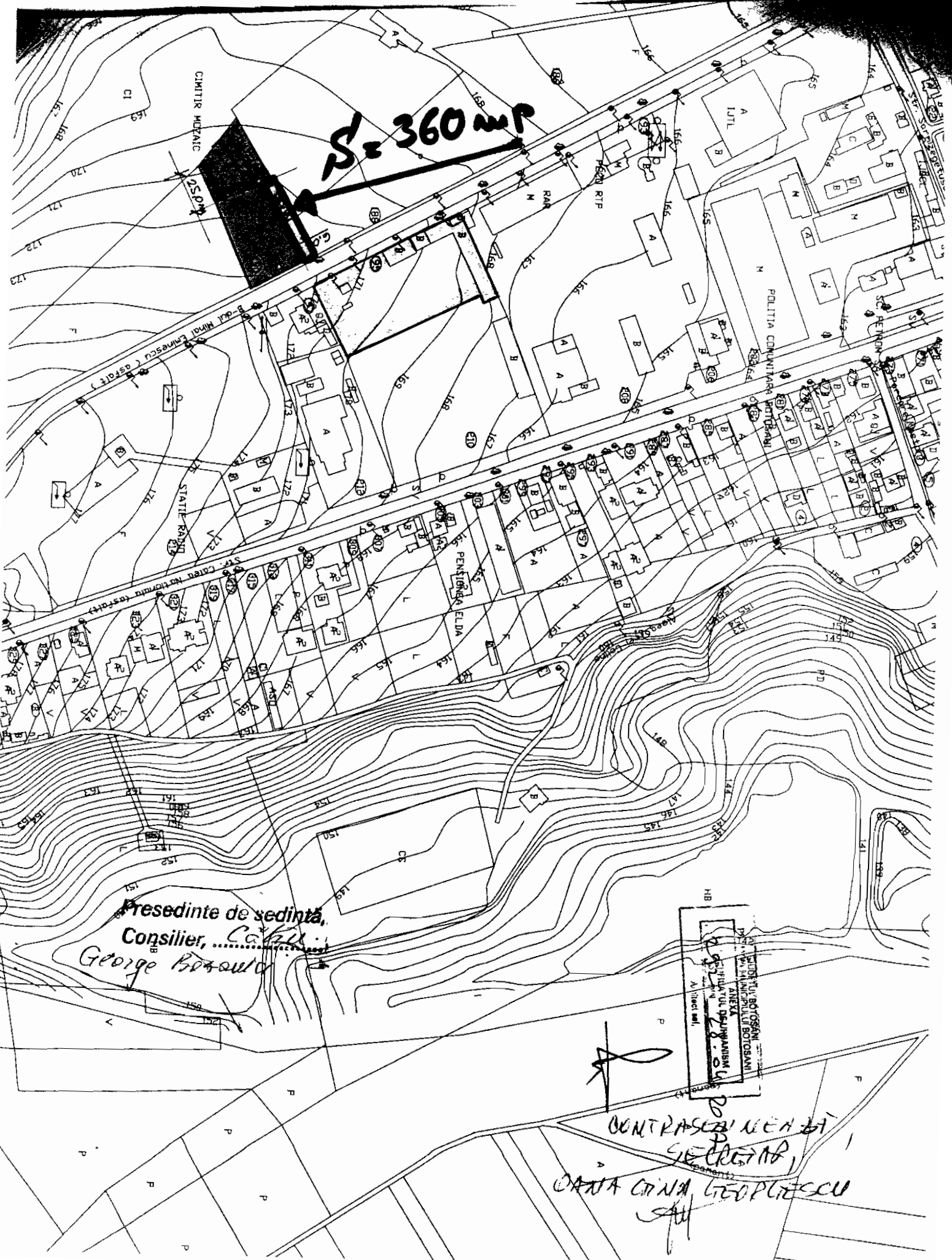

Presedinte de sedinta,
Consilier, *Calu*
George Bărauda



CONTRASCU NEA SA
SECRETAR,
DANA CRINA GEORGHIU
SAU

ANEXA Nr. 45
la HCL 331/2017

S. 1985 m.p. →

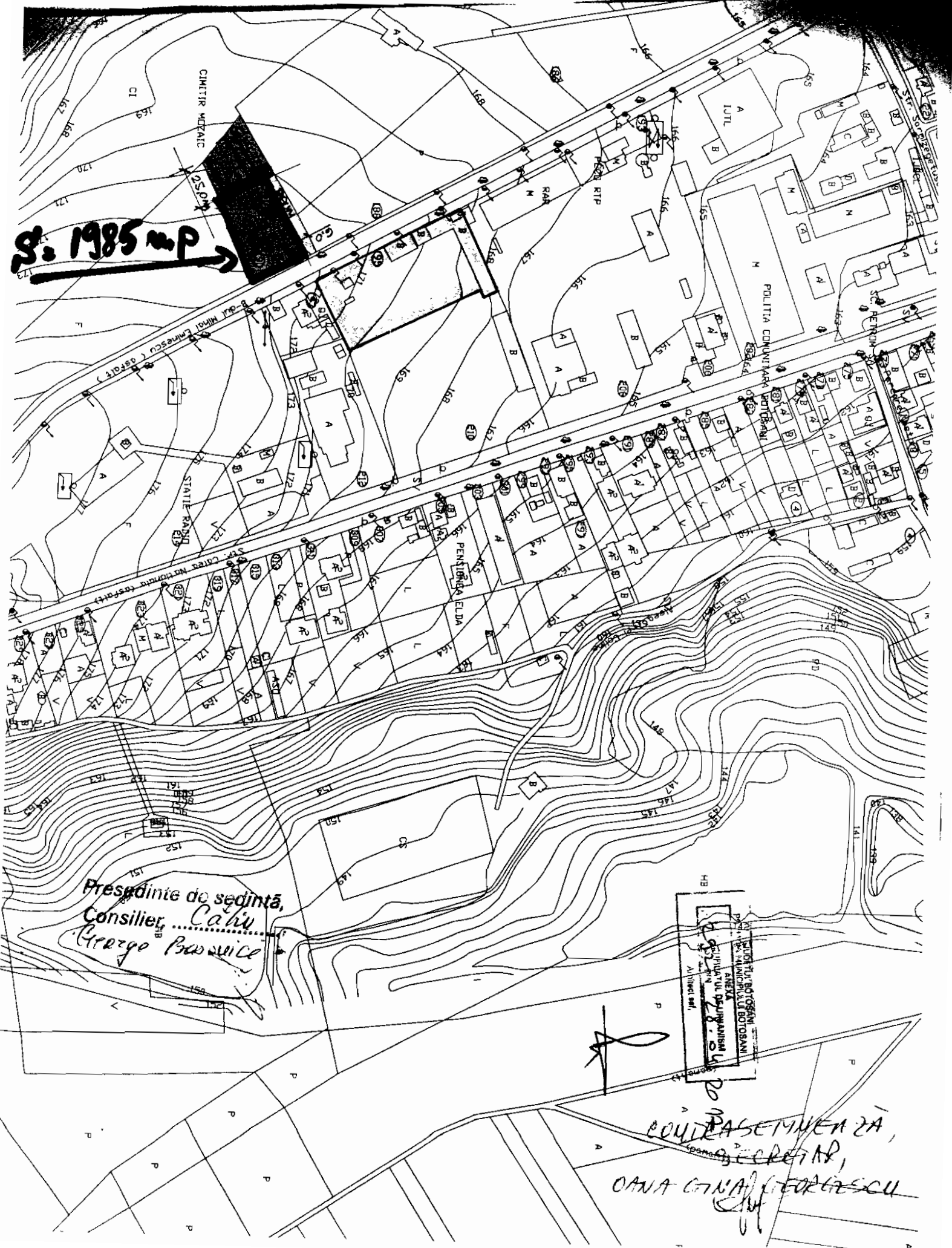

Preșdinte de sedință,
Consilier, *Cănu*
George Proșuice

JUDEȚUL ROTOSANI
PRIMEA MĂGISTRATURĂ ROTOSANI
ANEXA
ACTUL DE DEJURĂMÂNT
2017
Alinaeșel

CONTRASEMNEA SA,
CANA CANA GEORGESCU

Presedinte de sedinta,
Consilier, ...*Catita*.....
George Brucida

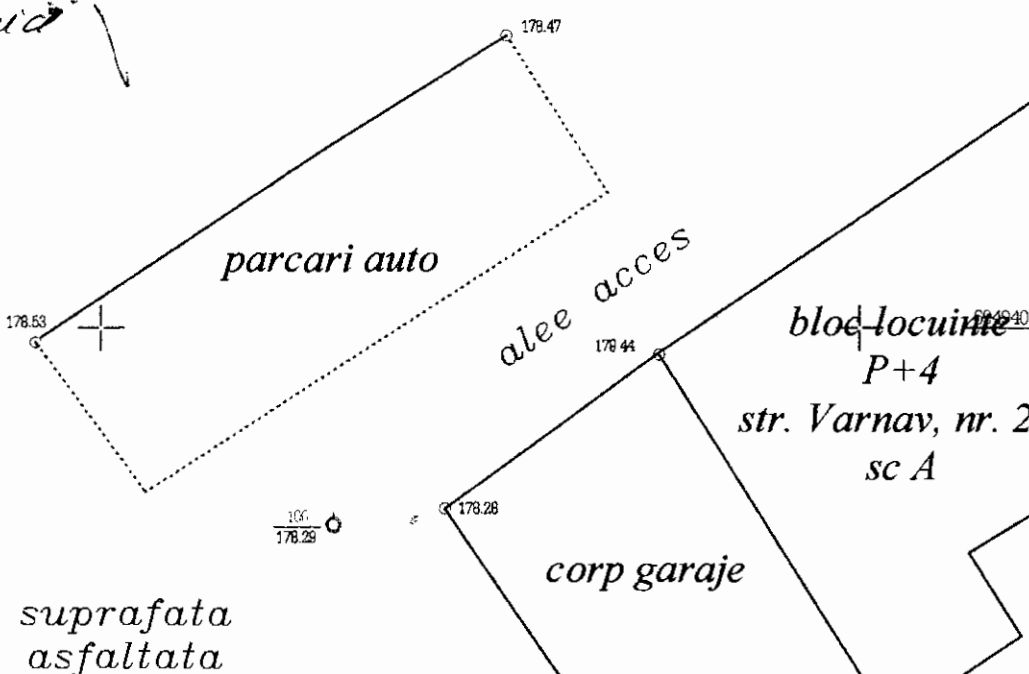
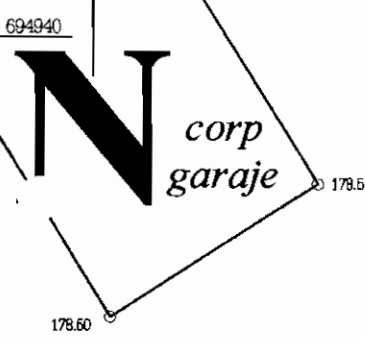

suprafata asfaltata

Suprafata propusa pt concesionare

suprafata asfaltata

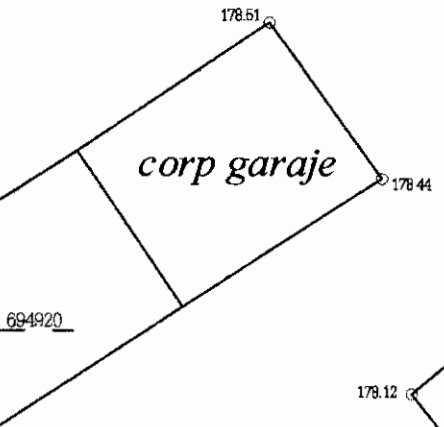

corp garaje

SECRETAR,
CANTINA GEORGE SCEL

bloc locuinte
P+4
str. Varnav, nr. 28, sc C

Nr. Pct.	Coordonate pct.de contur		Lungimi laturi D(i, i+1)
	X [m]	Y [m]	
2	694925.85	623944.46	3.00
3	694927.71	623946.82	6.10
4	694922.91	623950.59	3.00
5	694921.06	623948.23	6.10

S (1) = 18mp

S.C.TOPOMAR S.R.L.
Mun.Botosani, Aleea Unirii nr.12
C.U.I. 11503911, J0770/18.02.1996
CERTIFICAT DE AUTORIZARE
Ing. Vorovoi L.

CERTIFICAT DE AUTORIZARE
Mun. Botosani
Nr. 0021/02.11.2010
Ing. Vorovoi L.
Ing. Ungureanu M.

PLAN DE SITUATIE
Beneficiar : **PALAGHIA VASILE**

Scara 1:200
Judetul Botosani
Adresa imobilului: Mun. Botosani, str. Varnav, nr.28 - baterie garaje, gara poz.10

Data : 12.12.2017
Nr de exemplare : 3

Plan de amplasament si delimitare a imobilului

Scara 1:200

Nr cadastral	Suprafata masurata	Adresa imobilului: intravilan
	17.00 mp	mun. Botosani, str. Primaverii, zona bloc P17

Carte Funciara nr.		UAT	Botosani
--------------------	--	-----	----------

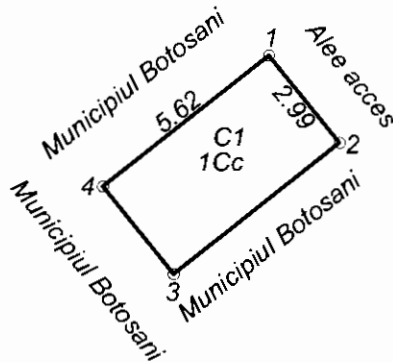

Presedinte de sedinta,
Consilier, ...Catalin...
George Basouici

CONTRASEMNEAZA
SECRETAR
CANA CINTA CIEKIGESCU

A. Date referitoare la teren				
Nr. parcela	Categoria de folosinta	Suprafata (mp)	Valoare de impozitare (lei)	Mentuni
	Cc	17.00		
TOTAL		17.00		

B. Date referitoare la constructii				
Cod constr.	Destinatia	Suprafata construita la sol (mp)	Valoare de impozitare (lei)	Mentuni
C1	CA	17.00		Parcare acoperita, pozitia nr. 12 construita din tabla, acoperita cu tabla
TOTAL		17.00		

Suprafata totala masurata a imobilului = 17.00 mp

Suprafata din act = 17.00 mp

<p>Executant: ing. Males George Catalin</p> <p>Confirm executarea măsurătorilor la teren, corectitudinea întocmirii documentației cadastrale și corespondența acesteia cu realitatea din teren</p> <p>Semnătura și ștampila</p> <p>Data: 15.12.2017</p>	<p>Inspector</p> <p>Confirm introducerea imobilului în baza de date integrată și atribuirea numărului cadastral</p> <p>Semnătura și parafa</p> <p>Data.....</p> <p>Ștampila BCPI</p>
--	---

Plan de amplasament si delimitare a imobilului		
Scara 1:200		
Nr cadastral	Suprafata masurata	Adresa imobilului: intravilan
	11.00 mp	mun. Botosani, str. Viilor nr. 3A

Carte Funciara nr.		UAT	Botosani
--------------------	--	-----	----------

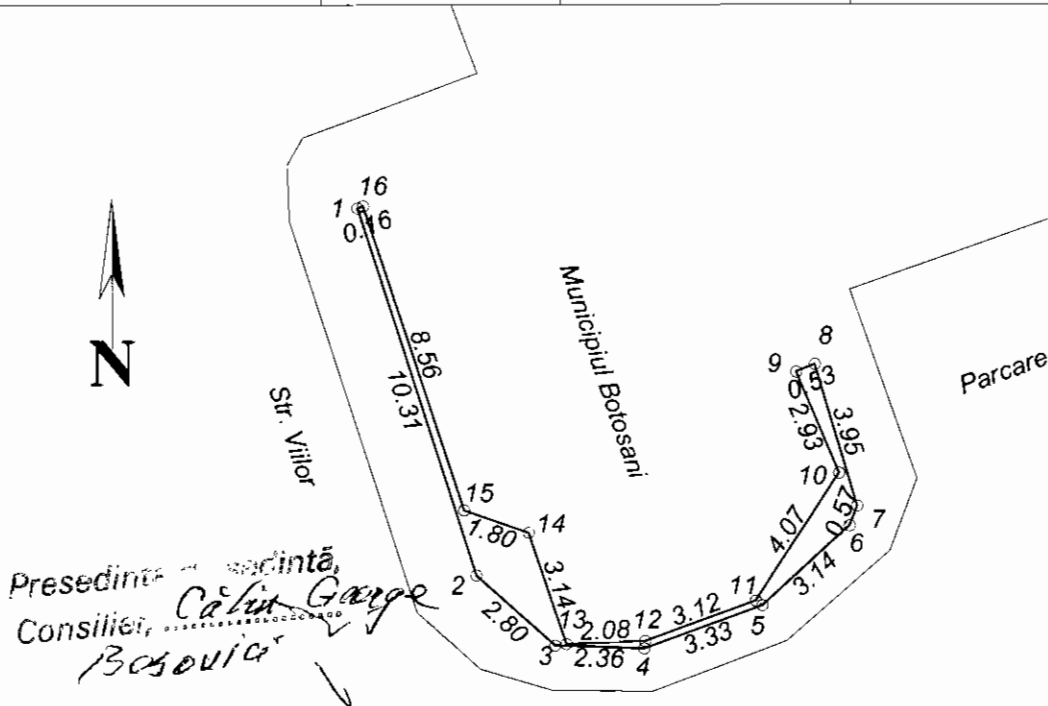

CONTRASEMNEAZA,
SECRETAR,
CATASTRAL NICOLAE RUCESCU

A. Date referitoare la teren				
Nr. parcela	Categoria de folosinta	Suprafata (mp)	Valoare de impozitare (lei)	Mentiuni
	Cc	11.00		
TOTAL		11.00		

B. Date referitoare la constructii				
Cod constr.	Destinatia	Suprafata construita la sol (mp)	Valoare de impozitare (lei)	Mentiuni
TOTAL				

Suprafata totala masurata a imobilului = 11.00 mp

Suprafata din act = 11.00 mp

<p>Executant: ing. Males George Catalin</p> <p>Confirm executarea măsurătorilor la teren, corectitudinea întocmirii documentației cadastrale și corespondența acesteia cu realitatea din teren</p> <p><i>(Signature)</i></p> <p>Semnătura și ștampila</p> <p>Data: 20.11.2017</p>	<p>Inspector</p> <p>Confirm introducerea imobilului în baza de date integrată și atribuirea numărului cadastral</p> <p>Semnătura și parafa</p> <p>Data:</p> <p>Ștampila BCPI</p>
--	---

AHEXA Nr. 49
la HCL 331/2014

S=23,70

TEREN DE STAT
MUNICIPALITATEA BOTOȘANI
Teritoriul administrativ/Mun. BOTOȘANI
Cod SIRUTA
Cod intravilan /Mun. BOTOȘANI

TEREN DE STAT
MUNICIPALITATEA BOTOȘANI
din str. C.NAȚIONALĂ 55(43),
CORP GARAJE
Mun. BOTOȘANI

TEREN DE STAT
MUNICIPALITATEA BOTOȘANI
Secțiune de plan / nomenclatura
Nr. sector cadastral
Nr. cadastral al bunului
Nr. Carte Funciară:

SCHITA BUNULUI IMOBIL

Nr. cadastral nedefinitiv

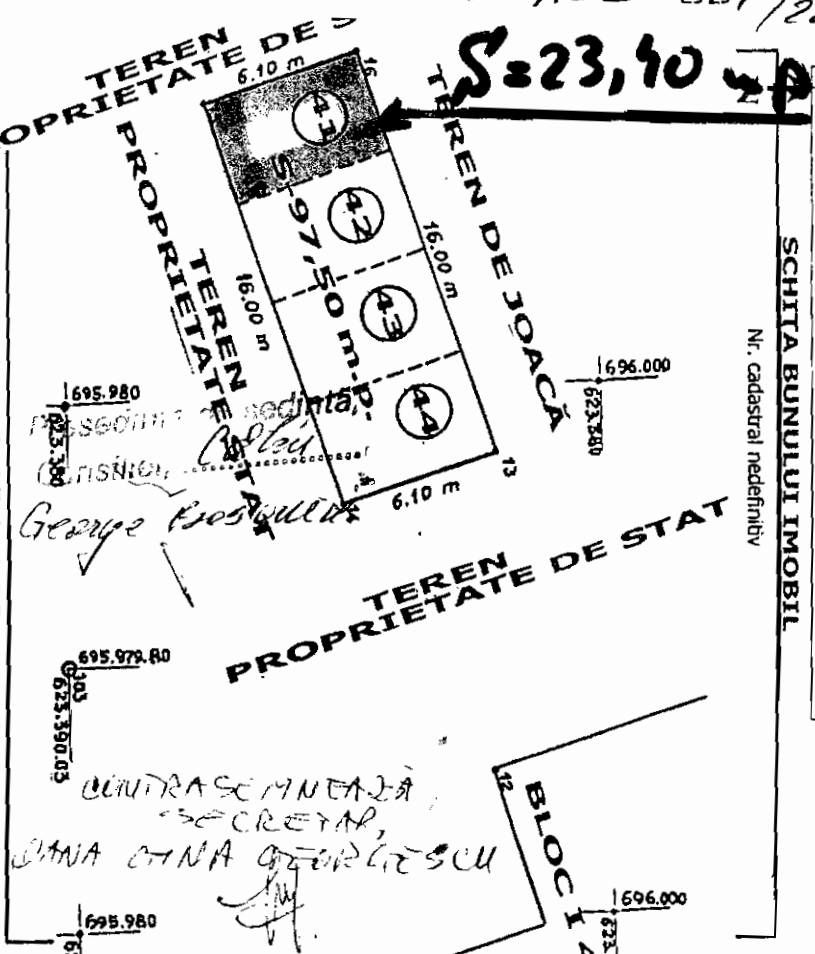

B. - DATE REFERITOARE LA CONSTRUCȚII:

Nr. parcea	Categoria de folosință	Cod grupă destinație	Suprafața din măsurători-mp	Clasa de calitate	Zona în cadrul localității	Mențiuni
1	CONSTRUCȚII	TDI	97,50			
TOTAL			97,50			

C. - DATE REFERITOARE LA PROPRIETARI:

Nr. crt.	Nume / Denumire proprietar	Domiciliu / Sediul proprietar	CNP Cod SIRUS	Tipul actului de proprietate, nr. și data înregistrării / eliberării	Cod grupă proprietate	Suprafața din act (ha sau m.p.)	Modul de deținere teren / construcție	Men și uni
1.	PROPRIETARI	STR. C.NAȚIONALĂ 55(43)		CONTRACTE CONCESIUNE	F	97,50	Indiviză	*S CON. DIN ACT
2.	GARAJE	BL 14		NR.				
3.		ADM/MUNICIPALITATEA BOTOȘANI		AUT. CONSTR.				
4.		JUDEȚUL BOTOȘANI		NR.				

MINISTERUL NAȚIONAL DE CONSTRUCȚII ȘI RECONSTRUCȚIE
Nazare Stefan
SECRETAR
Județul Botoșani

Data: 27 ianuarie 2003

Verificat:

OFICIUL JUDEȚEAN DE CADASTRU BOTOȘANI
Nr. înreg. 405
2003

AHIXA Nr. 50

Capit

la HCL 331/2017

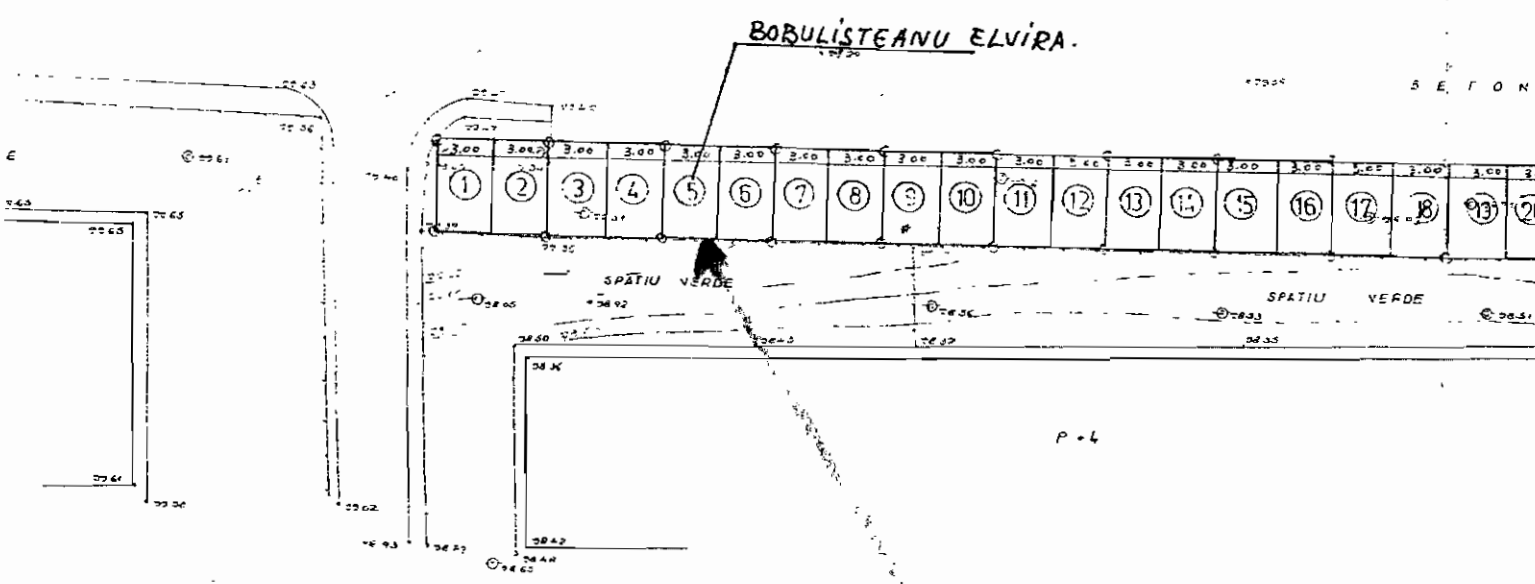
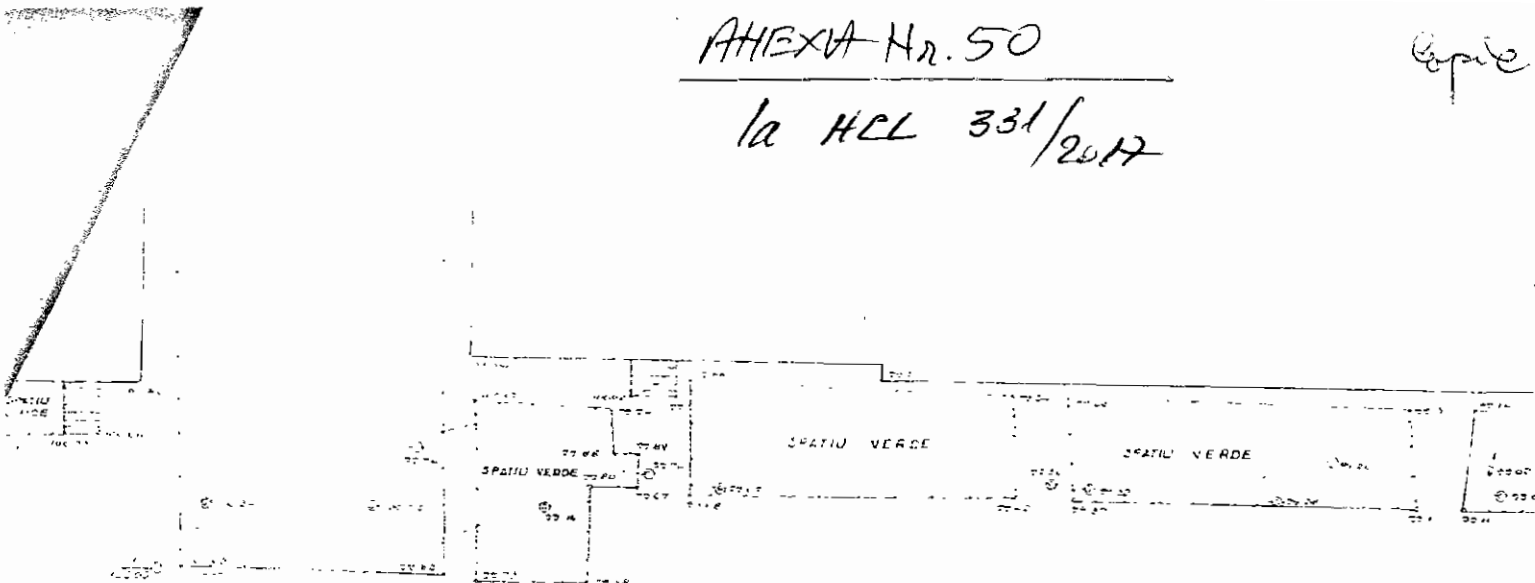

S' 16,50 mp

Presedinta de sedinta,
 Consilier, *Căbil* ✓
 George Basarici ✓

CONTRASEMNEAZĂ,
 SECRETAR,
 OANA CINA GEORGESCU
[Signature]

CONTRASEMNEAZA,
SECRETAR,
DANA CINA GEORGESCU

- PARASCHIV NICOLAE poz.1
20,40 mp
- IACOB MARINEL. poz.2
19,70 mp
- IOAN MIHAI. poz.3
19,70 mp
- COZMA IOAN. poz.4
19,70 mp
- SAMUSCHI GHEORGHE. poz.5
19,70 mp
- HIRTOPEANU VIOREL poz.6
19,70 mp
- MURARIU FLORIN poz.7
19,70 mp
- NICOLAU GHEORGHE poz.8
19,70 mp
- LUPU NECULAI. poz.9
19,70 mp
- ANITEI ARISTOTEL. poz.10
19,70 mp
- BACIU ADRIAN. poz.11
19,70 mp
- BALASEI TODIRITA poz.12
19,70 mp
- BINGHEAC CORNELIA poz.13
20,40 mp

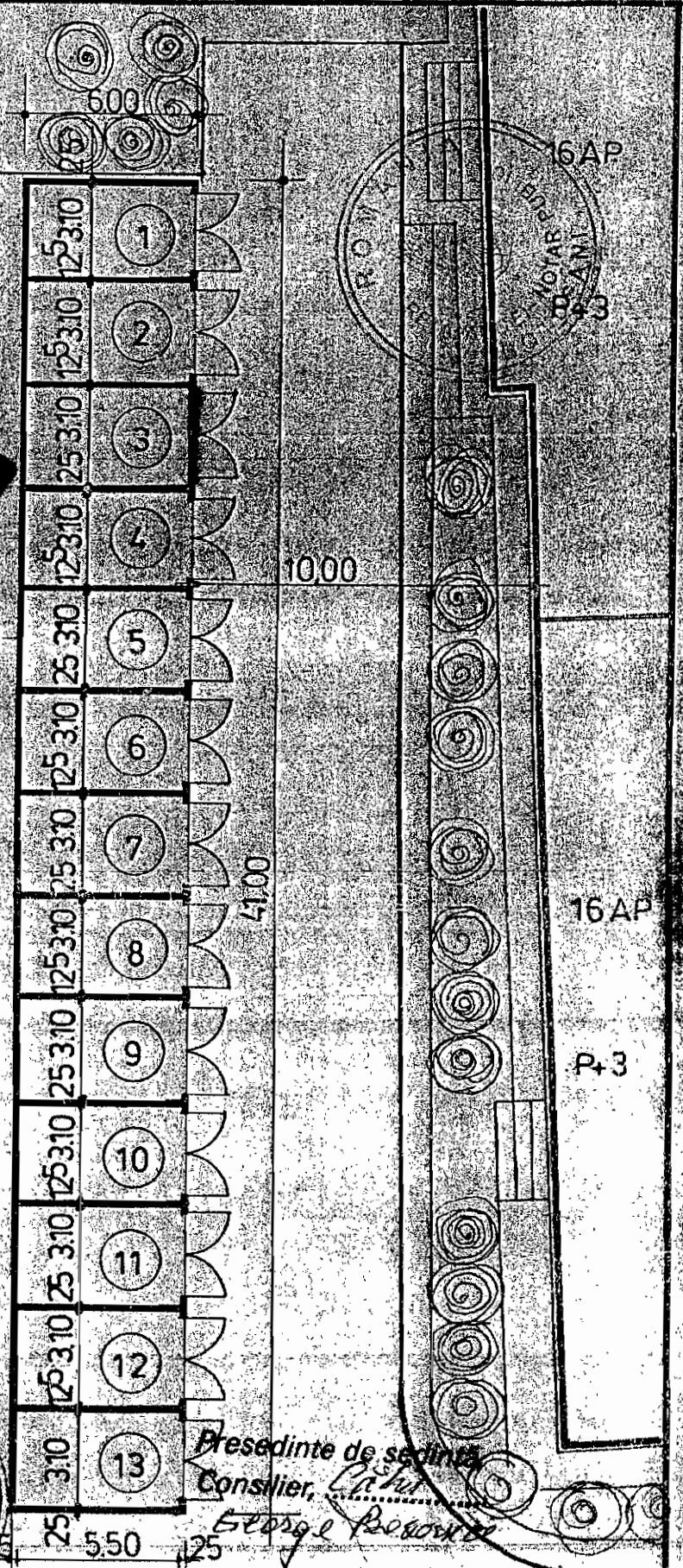
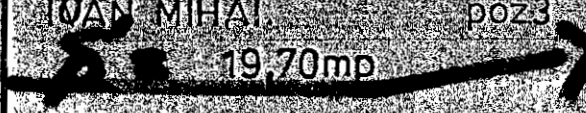

Presedinte de sedinta
Consilier, *George Rosca*

director. ing. R. ERAM
sef proiect. arh. L. CIOBANU

<p>S.C. NORD PROIECT S.A. BOTOSANI</p>	<p>proiect: GARAJE „Vilor 5” beneficiar: CONFORM TABELULI 1992</p>	<p>144 A</p>
--	--	--------------

- PARASCHIV NICOLAE. poz.1
20,40 mp
- IACOB MARINEL. poz.2
19,70 mp
- IOAN MIHAI. poz.3
19,70 mp
- COZMA IOAN. poz.4
19,70 mp
- SAMUSCHI GHEORGHE. poz.5
19,70 mp
- HIRTOPEANU VIOREL poz.6
19,70 mp
- MURARIU FLORIN poz. 7
19,70 mp
- NICOLAU GHEORGHE poz.8
19,70 mp
- LUPU NECULAI. poz. 9
19,70 mp
- ANITEI ARISTOTEL. poz.10
19,70 mp
- BACIU ADRIAN. poz. 11
19,70 mp
- BALASEI TODIRITA. poz.12
19,70 mp
- BINGHEAC CORNELIA poz.13
20,40 mp

S = 19,70 mp

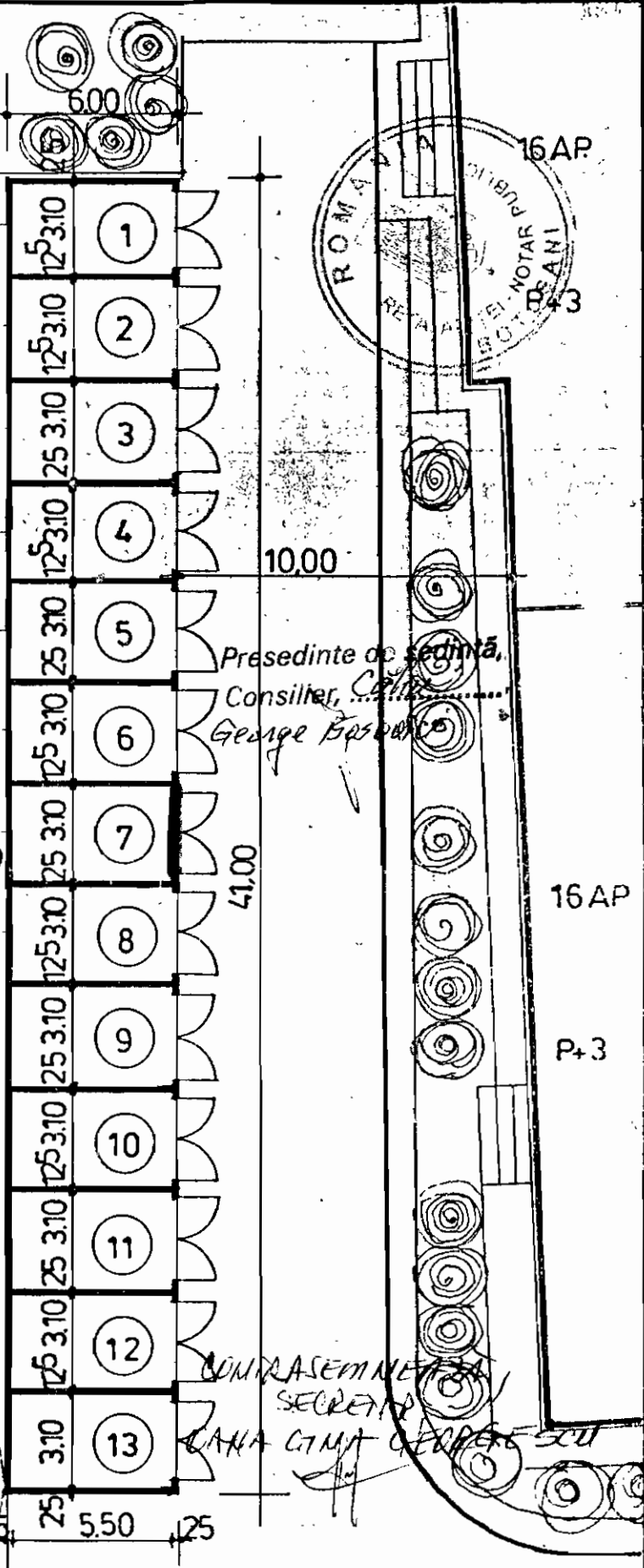

Presedinte de sedinta,
Consilier, *George Basarab*



director. ing. R. ERAM
sef proiect. arh. L. CIOBANU

P+4

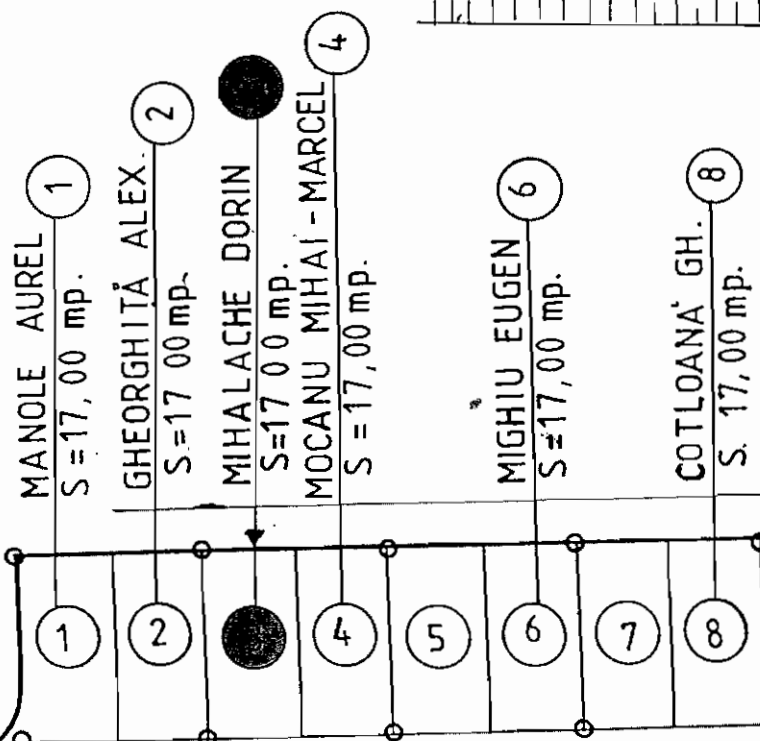

Presedinte de sedinta,
 Consilier, Călin George
Bosoiu

LICEUL
 MIHAI
 EMINESCU

CONTRASCHIMAREA,
 SECRETAR,
 DANIA LINTA GEORGIESCUI



DIRECTOR ING. ROMULUS ERAM
 ȘEF PROIECT ARH. L.CIOBANU

NORD PROIECT S.A. BOTOȘANI		beneficiar: PRIMĂRIA MUNICIP. BOTOȘANI		PR. NR. 330
		proiect: DIMENSIONARE FUNCȚIONALĂ		1993
desenat	teh.G. BUZILA	<i>[Signature]</i>	scara	PLAN DE SITUAȚIE B-DUL PRIMĂVERII BLOC. P 11,
proiectat	arh.L.CIOBANU		1:200	

CONTRASEMNEA
SECRETAR
DANA GINA GEORGESCU

- PARASCHIV NICOLAE poz.1
20,40 mp
- IACOB MARINEL poz.2
19,70 mp
- IVAN MIHAI poz.3
19,70 mp
- COZMA IOAN poz.4
19,70 mp
- SAMUSCHI GHEORGHE poz.5
 $S = 19,70 mp$
- HIRTOPEANU VIOREL poz.6
19,70 mp
- MURARIU FLORIN poz.7
19,70 mp
- NICOLAU GHEORGHE poz.8
19,70 mp
- LUPU NECULAI poz.9
19,70 mp
- ANITEI ARISTOTEL poz.10
19,70 mp
- BACIU ADRIAN poz.11
19,70 mp
- BALASEI TODIRITA poz.12
19,70 mp
- BINGHEAC CORNELIA poz.13
20,40 mp

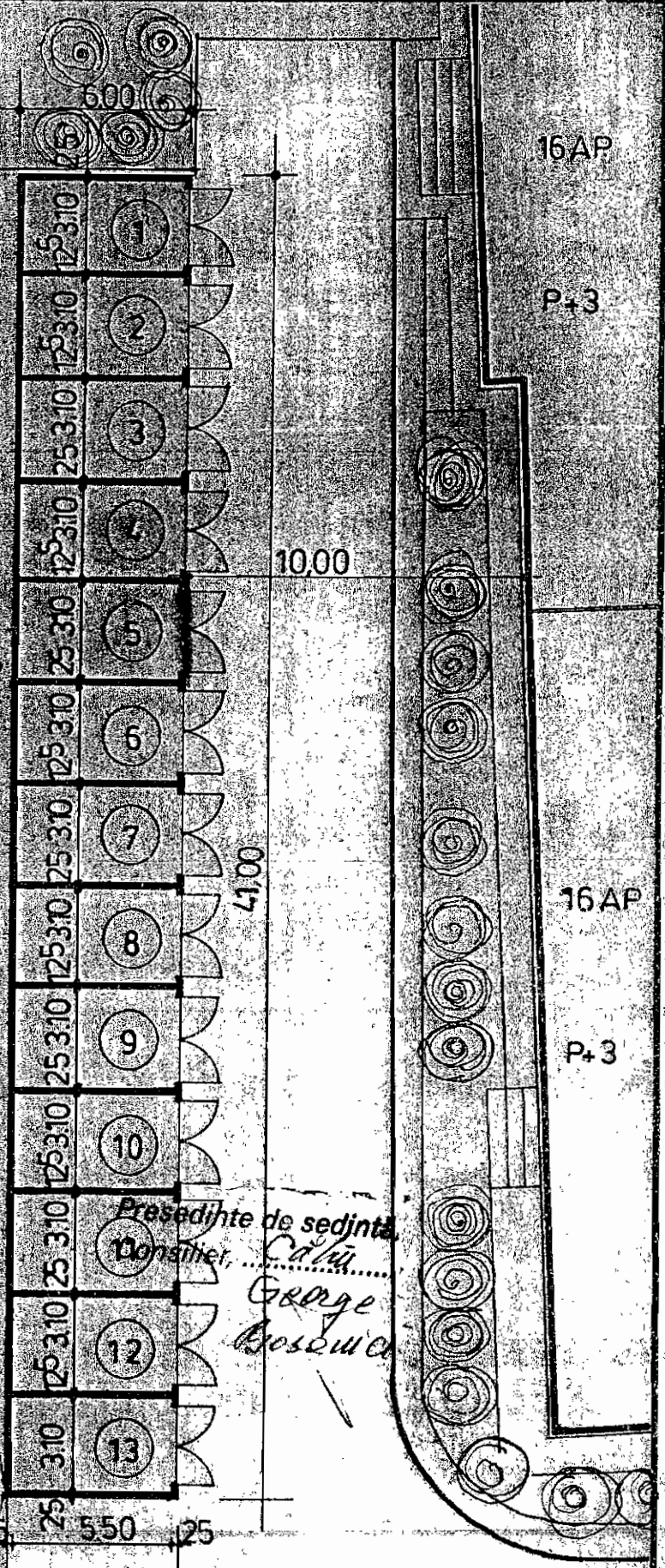

Președinte de sedință
Domnii: *Călin*
George
Georgescu



director. ing. R. ERAMBA
sef proiect. arh. L. CIOBANU

<p>S.C. NORD PROIECT S.A. BOTOSANI</p>	<p>proiect: GARAJE „Vilor 5” beneficiar: CONFORM TABELULUI 1992</p>	<p>144 A</p>
--	---	--------------

- PARASCHIV NICOLAE poz.1
20,40 mp
- IACOB MARINEL. poz.2
19,70 mp
- IVAN MIHAI. poz.3
19,70 mp
- COZMA IOAN. poz.4
~~S =~~ 19,70 mp
- SAMUSCHI GHEORGHE poz.5
19,70 mp
- HIRTOPEANU VIOREL poz.6
19,70 mp
- MURARIU FLORIN poz.7
19,70 mp
- NICOLAU GHEORGHE poz.8
19,70 mp
- LUPU NECULAI. poz.9
19,70 mp
- ANITEI ARISTOTEL. poz.10
19,70 mp
- BACIU ADRIAN. poz.11
19,70 mp
- BALASEI TODIRITA. poz.12
19,70 mp
- BINGHEAC CORNELIA poz.13
20,40 mp

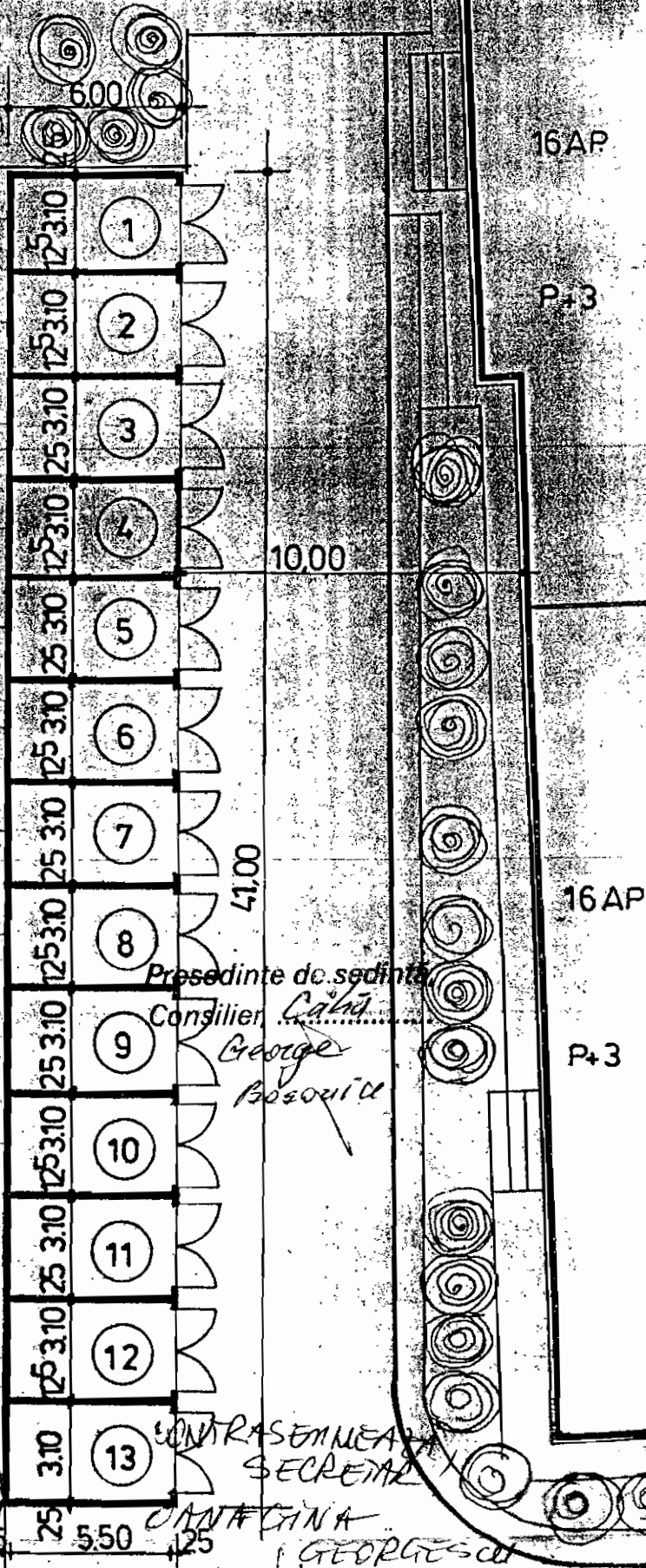

Președinte de ședință
 Consilier *Calu*
George
Bosorici



director. ing. R. ERAM
 șef proiect. arh. L. CIOBANU

CONTRASEMNEAZĂ
 SECRETAR
 GEORGESCU

S.C. NORD PROIECT S.A.
 BOTOSANI

proiect: GARAJE, Vilor 5"
 beneficiar: CONFORM TABELULUI

ANEXA Nr. 56
la HCL 331/2017

(24) IFRIM MIHAI. 19,75 mp

(23) SAUCIUC LIVIU
19,75 mp.

(22) COJOCARU.C.
19,75 mp.

(21) JITARU OVIDIU
19,75 mp.

(20) PETRESCU.I.
19,75 mp.

(19) ISAC DUMITRU
19,75 mp.

(18) GHIABURU.GH
19,75 mp.

(17) HUTANU.ION.
S = 19,75 mp.

CIMBANU GH
19,75 mp.

10,00

AUX. FC. HR. DE TELECOM. 1575
Amplasamentul in plan de reu
afectat este un tablou telecom.
12.04.1995



CTOR. ing. R. RAMA
F. PROIECT. arh. L. COBANEA

S.C. NORD PROIECT S.A.
BOTOSANI

proiect: GARAJA "ALEEA SCOLII" 144



senat
proiectat teh. M. Constantinescu
verificat arh. M. Tulbure.

SC.
1:200

DE STUDIU

P + 4

Prezidenta de sedinta,
Consilier, ...
George Bosovic

20ap

CONTRASEMNEAZA,
SECRETAR,
CANA CANA GEORGESCU

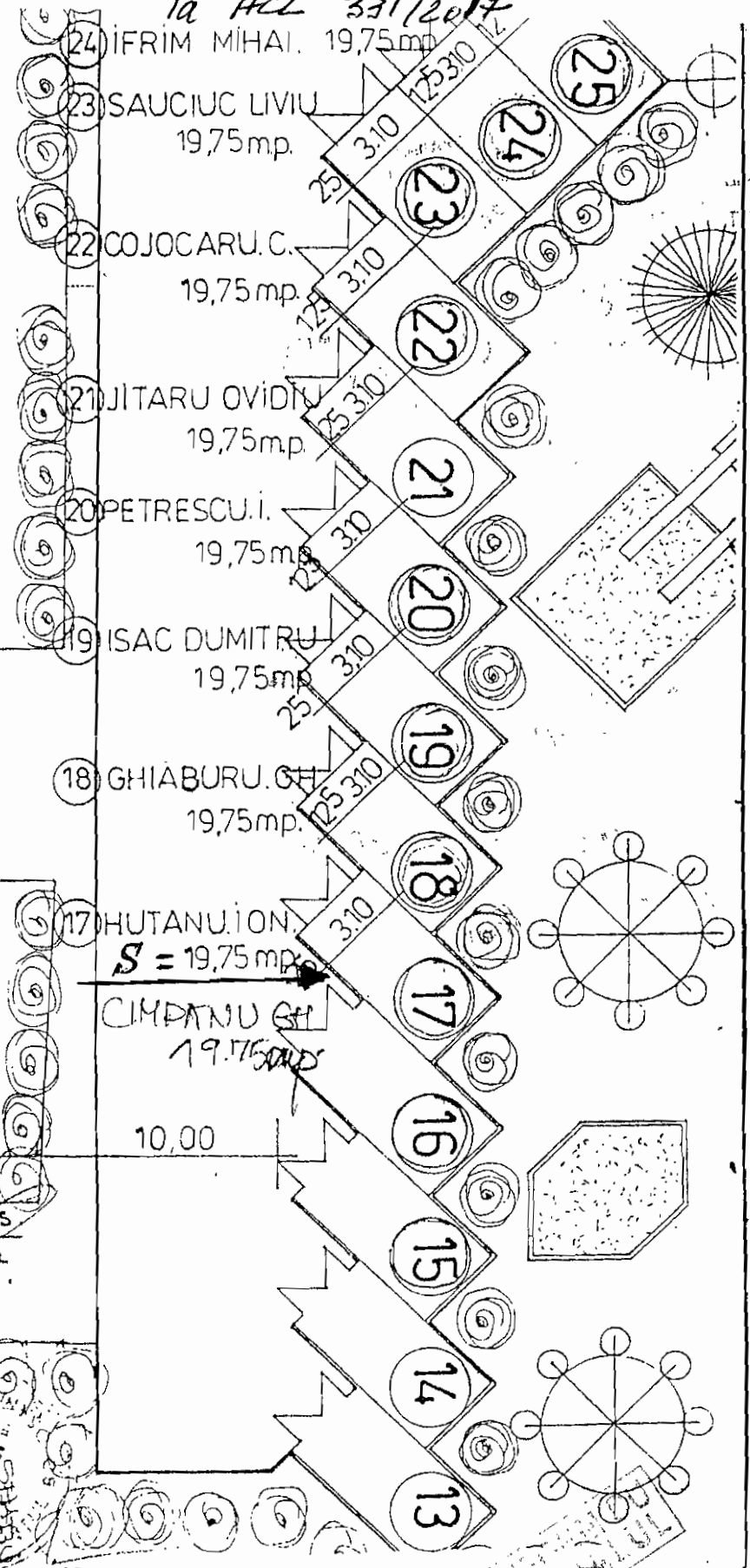

ANEXA Nr. 57
la HCL 331/2017

A.P.M. herosini

chilimul de la strada
gaspier de la nr 5-12 face ca
produsele sunt vandute si
in faza de activitate comerciala
sau productive

Director
Căminuș
Căminuș

$S = 19,50 \text{ mp}$

Presedinte de sedinta
Consilier, ... Căminuș George
P. 2017

CONTRASEMNEAZĂ
SECRETAR,
DANA GINA GEORGESCU

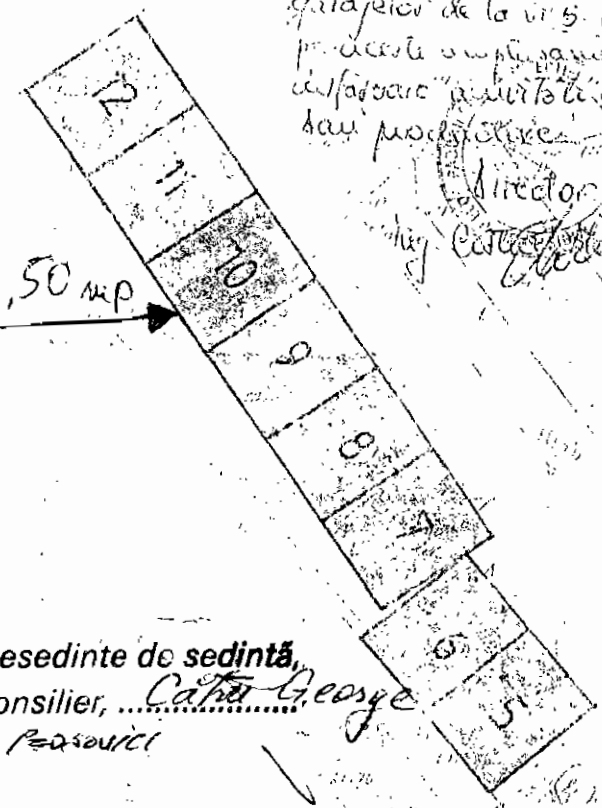

5

- TALPA DAN poz. 1
19,90 mp.
- GHITA MIHAI poz. 2
19,90 mp.
- MIRITA CATALIN poz. 3
19,90 mp.
- IVASUC NECULAI poz. 4
19,25 mp.
- LICHI DAN poz. 5
19,25 mp.
- BURSUC CONSTANTIN. poz. 6
19,25 MP.
- MANOLACHE C-TIN poz. 7
19,25 MP.
- URSU LIVIU. poz. 8
19,25 MP.
- POMPARAU GHE. poz. 9
19,25 MP.
- MIHALACHE IOAN. poz. 10
19,90 MP.
- MARTINAS EMIL. poz. 11
19,25 MP.
- BALANOVICI VLADIMIR. poz. 12
19,90 MP.

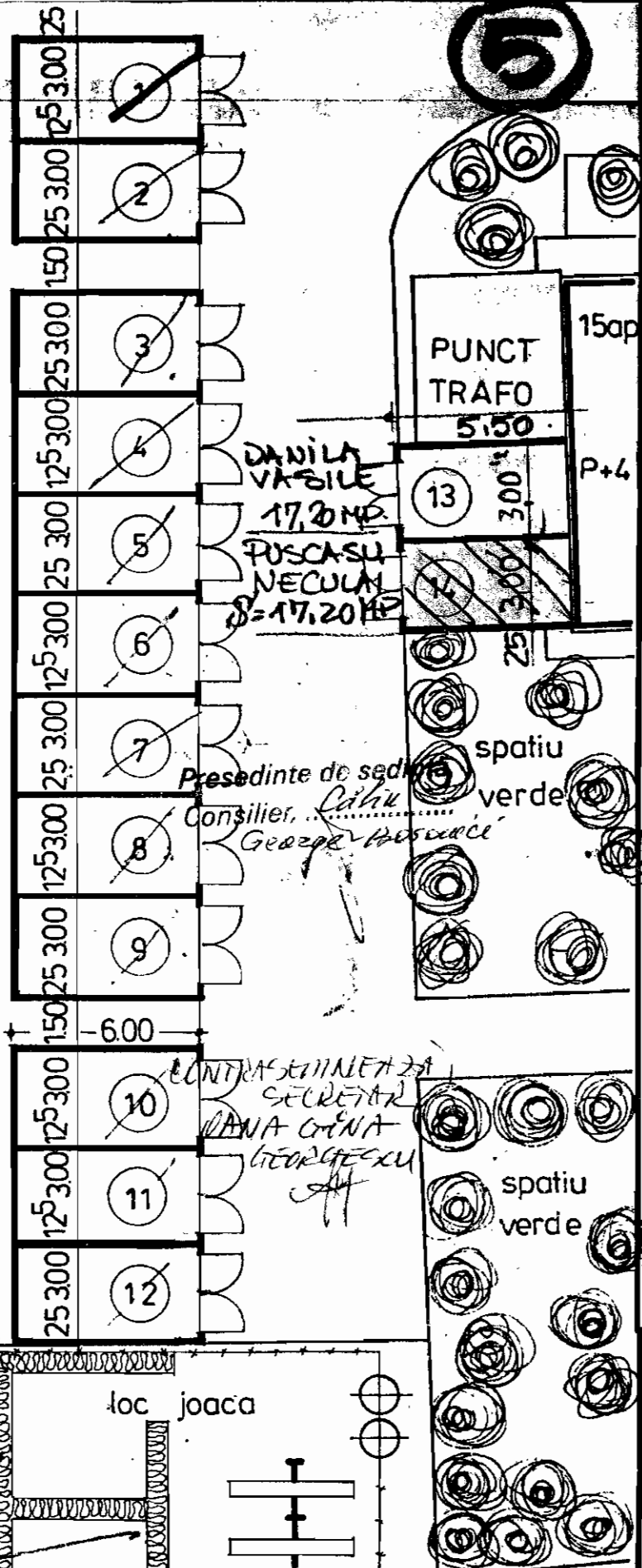

director. ing. R. ERAM
sef proiect. arh. L. CIOBANU

S.C. NORD PROIECT S.A. proiect: GARAJE „Viilor nr. 5” 144
BOTOSANI beneficiar: CONFORM TABELULUI 1992 A

desenat proiectat teh. M. Constantinescu scara. PI AN DE SITUATIE

AMEXIA Nr. 60

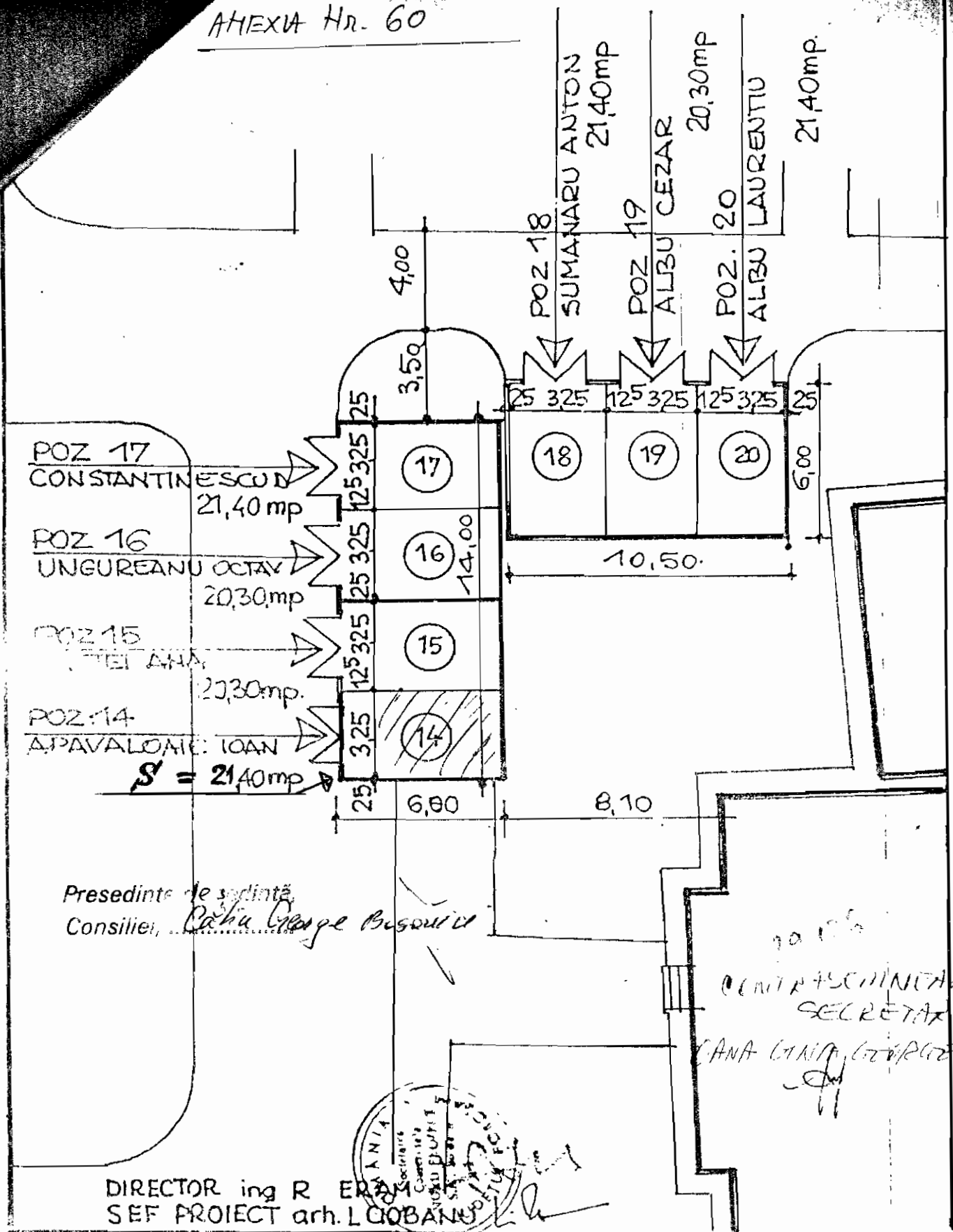

Presedinte de sedinta
Consilier, *P. G. George Busuie*

SECRETAR,
ANA LINA GEORGESCU

DIRECTOR ing R ERAN
SEF PROIECT arh. L. CIOBANU

SC NORD PROIECT S.A. BOTOSANI		Proiect GARAJE STR. VIILCR NR 65Bis		144/A 1993
elaborat	arh.	Sc.	PLAN DE SITUATIE	1/200
proiectat	L. CIOBANU			
verificat	arh. M. TULBURE			

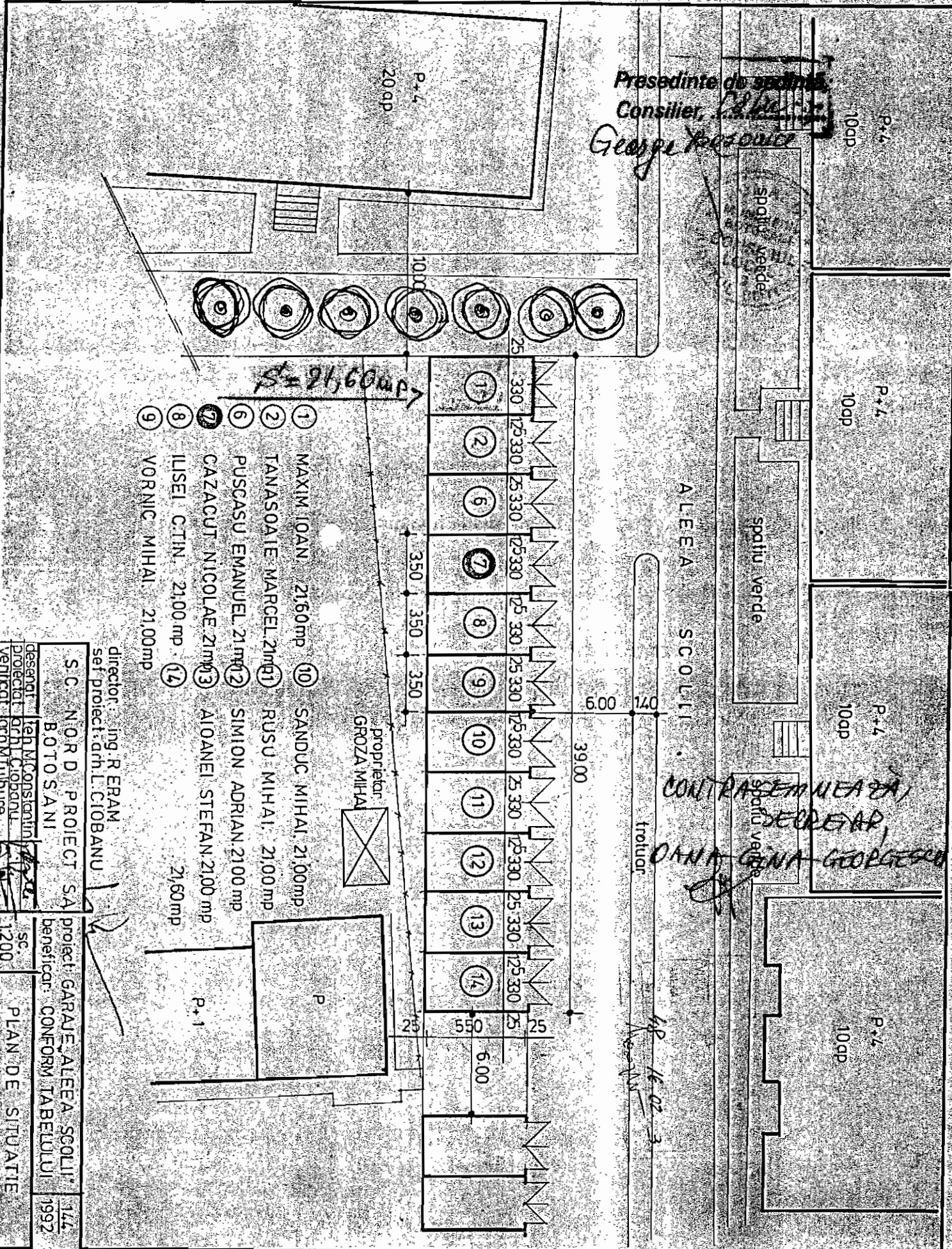

Președinte de școală
Consilier
George Popovici

$S = 21,60 mp$

- 1 MAXIM IOAN 21,60 mp
- 2 TANASOAI E MARCEL 21,60 mp
- 3 PUSCASU EMANUEL 21,60 mp
- 4 CAZACUT NICOLAE 21,60 mp
- 5 LISEI CTIN 21,00 mp
- 6 VORNIC MIHA 21,00 mp
- 7 SANDUC MIHA 21,00 mp
- 8 RUSU MIHA 21,00 mp
- 9 SIMION ADRIAN 21,00 mp
- 10 AIOANEI STEFAN 21,00 mp

proprietar
GROZA MIHA

CONTRASEMNEAZA,
SECRETAR,
DANA GINA GEORGESCU

18.10.2017

director: ing. RERAM
sef proiect: drh. L. CIOBANU

desenat: <i>Val Constantin</i>	proiect: <i>drh. Ciobanu</i>	verificat: <i>drh. Ciobanu</i>
S.C. N.O.R.D. PROIECT SA	BOTOȘANI	
proiect: GARAJE ALEEA ȘCOLII	beneficiar: CONFORM TABELULUI	1992
sc. 1200	PLAN DE SITUAȚIE	

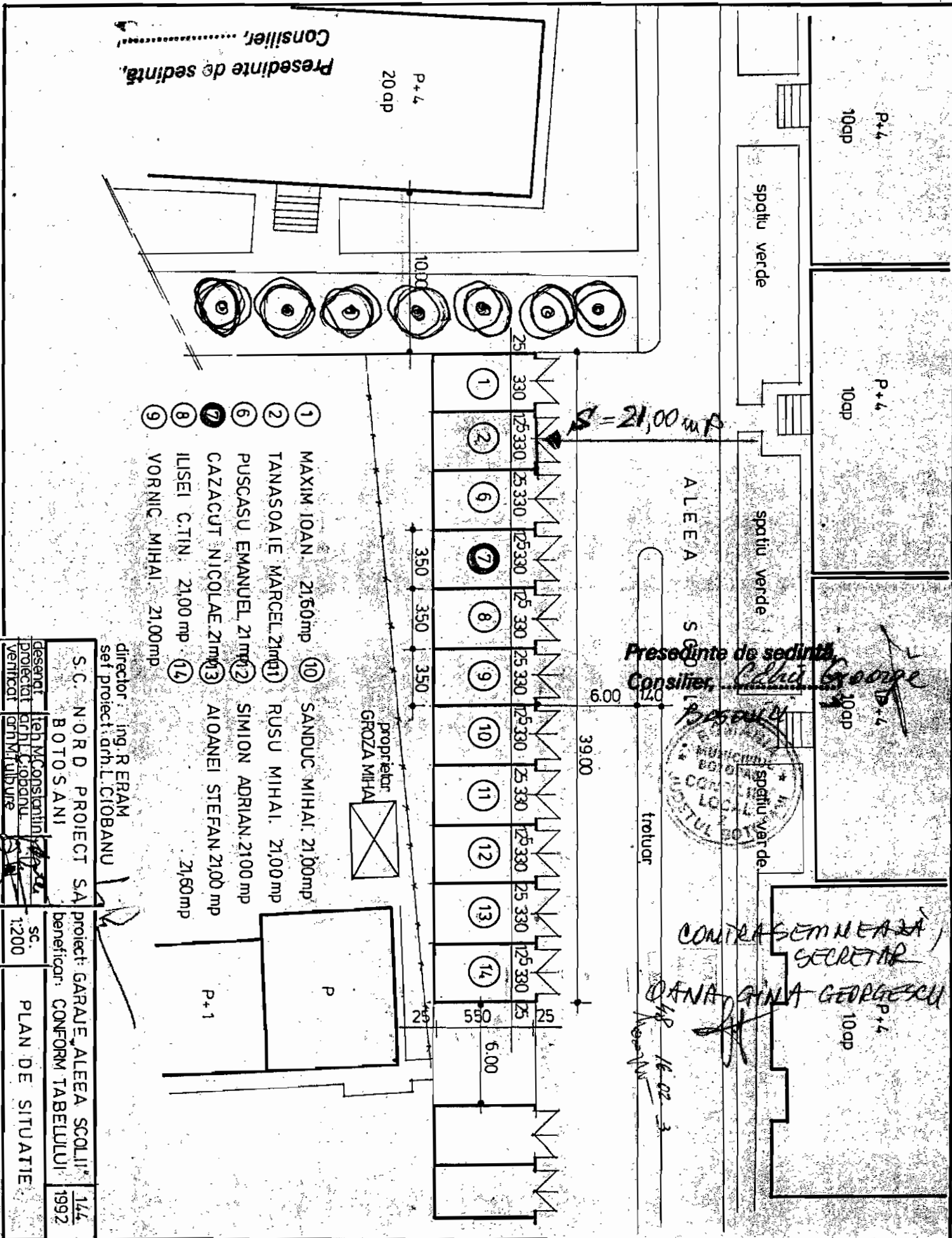

- ① MAXIM IOAN 21,60mp
- ② TANASOAIIE MARCEL 21,00mp
- ③ PUSCASU EMANUEL 21,00mp
- ④ CAZACUT NICOLAE 21,00mp
- ⑤ ILISEI C.TIN. 21,00mp
- ⑥ VORNIC MIHAI 21,00mp
- ⑩ SANDUC MIHAI 21,00mp
- ⑪ RUSU MIHAI 21,00mp
- ⑫ SIMION ADRIAN 21,00mp
- ⑬ AIOANEI STEFAN 21,00mp

proprietar
GROZA MIHA

Presedinte de sedinta
Consilier, *Călin George*

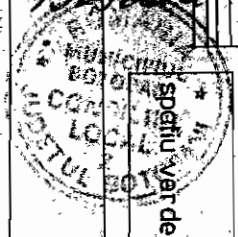

CONTRASEMNEAZĂ
SECRETAR
DANA GINA GEORGESCU

18.02.2012

director proiect: arh. L. CIOBANU	ing. R. ERAM
S.C. NORD PROIECT SA	proiect: GARAJE ALEEA SCOLII 144
BOTOȘANI	beneficiar: CONFORM TABELULUI 1992
desenat: Teh. M. Constantin	sc. 1:200
proiectat: arh. L. CIOBANU	PLAN DE SITUATIE
verificat: arh. M. Iuliana	

PLAN DE AMPLASAMENT SI DELIMITARE A BUNULUI IMOBIL

INTRAVILAN

Scara 1 : 50

Judetul : **BOTOSANI** ;

Teritoriul adm. Botosani

Cod. SIRUTA

Adresa bunului imobil :Str. O. Onicescu, Nr.67

Nr. cadastral al bunului imobil

Numele si prenumele proprietarului :

SOPTICA SANDU

Adresa beneficiarului :

Str. O. Onicescu, nr.67, sc.A, ap.5.

Mun. Botosani.

ANEXA Nr. 63 la HCL 331/2014

Presedinte de sedinta,
Consilier, *George Boselici*

ONCGC
OFICIUL JUDETEAN DE
CADASTRU, GEODEZIE SI
CARTOGRAFIE
Nr. inreg. *305* data *11-05-2010*
VERIFICAT SI RECEPTIONAT
Inspector. *ALEXOAI DAN*



$S = 19,70$ m²

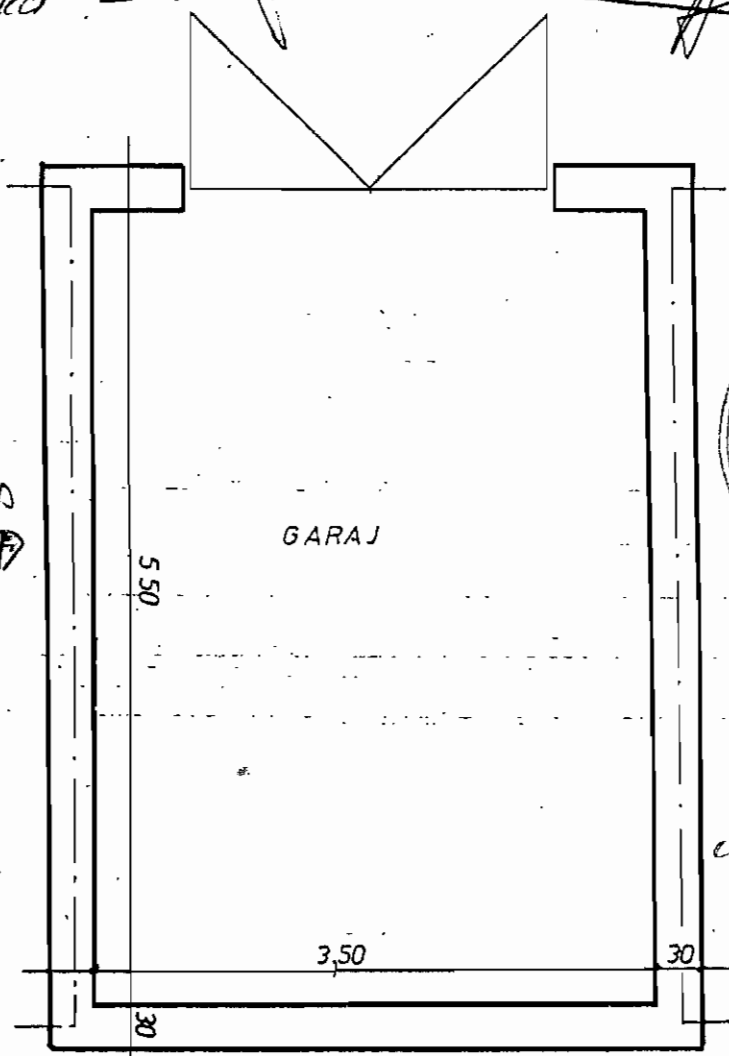

CONTRASEMNEA SA
SECRETAR
DANA GIUZA GEORGESCU

Data : 10.05.2010

CERTIFICAT
DE
AUTORIZARE
Nr 031
BC
[Signature]