

**ROMÂNIA**  
**JUDEȚUL BOTOȘANI**  
**MUNICIPIUL BOTOȘANI**  
**CONSILIUL LOCAL**

---

**HOTĂRÂRE**

**pentru aprobarea organigramei si statului de funcții ale Teatrului „Mihai Eminescu” Botoșani**

**CONSILIUL LOCAL AL MUNICIPIULUI BOTOȘANI**

analizând propunerea domnului Primar Cătălin Mugurel Flutur privind aprobarea Organigramei și a Statului de Funcții al Teatrului “Mihai Eminescu” Botoșani,

văzând raportul de specialitate al Serviciului Resurse Umane, precum și raportul de avizare al comisiei de specialitate a Consiliului Local,

în baza dispozițiilor art. 36 alin.(3) lit. b) din Legea administrației publice locale nr. 215/2001, republicată , cu modificările și completările ulterioare, Legii - cadru nr. 284/ 2010 privind salarizarea unitară a personalului plătit din fonduri publice,

în temeiul art. 45 alin. (2) din Legea administrației publice locale nr. 215/2001, republicată în Monitorul Oficial al României, Partea I, nr. 123 din 20 februarie 2007, cu modificările și completările ulterioare,

**HOTĂRĂȘTE:**

**Art.1** Se aprobă organigrama si statul de funcții ale Teatrului Mihai Eminescu Botoșani, conform anexelor nr. 1 si 2 la prezenta hotărâre.

**Art. 2** La data intrării în vigoare a prezentei hotărâri își încetează valabilitatea HCL nr. 211/2015, modificată prin HCL nr. 295 / 20.12.2016.

**Art. 3** Primarul Municipiului Botoșani, prin serviciile aparatului de specialitate și Teatrul “Mihai Eminescu” Botoșani, vor duce la îndeplinire prevederile prezentei hotărâri.

**PREȘEDINTE DE ȘEDINȚĂ,**  
Consilier, Cosmin Ionuț Andrei

**CONTRASEMNEAZĂ,**  
Secretar, Ioan Apostu



Botoșani, 31 martie 2017  
Nr. 68

**CONSILIUL LOCAL AL MUNICIPIULUI BOTOȘANI**

**CONSILIUL  
ARTISTIC**

**MANAGER - 1**

**CONSILIUL  
ADMINISTRATIV**

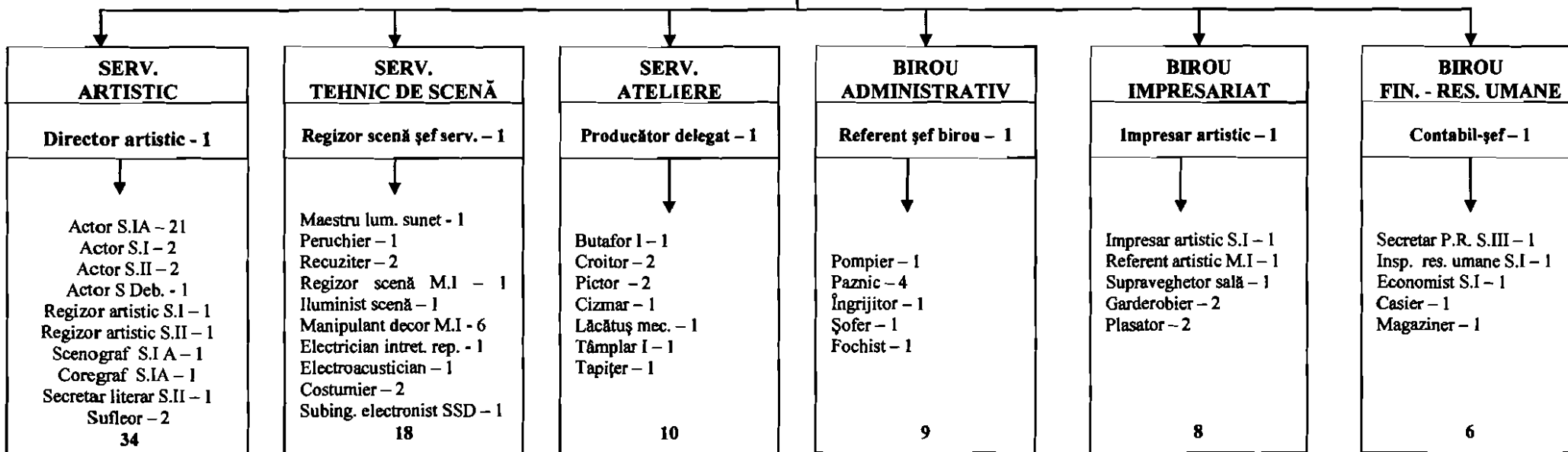

Președinte de ședință, Consilier, Cosmin Ionuț Andrei

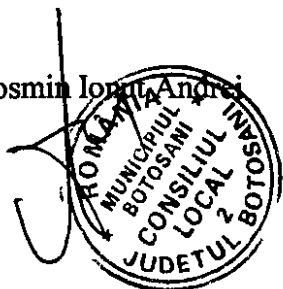

Contrasemnează, Secretar Ioan Apostu

**Organigrama  
Teatrului „Mihai Eminescu” Botoșani**

- Manager - 1
- Serv. artistic - 34
- Serv. tehnic de scena - 18
- Serv. ateliere - 10
- Birou administrativ - 9
- Birou impresariat - 8
- Birou financiar - res. umane - 6

**TOTAL - 86**

STAT DE FUNCȚII  
TEATRUL „MIHAI EMINESCU” BOTOȘANI  
2017

Nr. crt.	Funcția	Nivel studii / Grad prof.	Clasa de salarizare	Gradație vechime
<i>Anexa IV / Cap. I / lit. a) din Legea nr. 284/ 2010 – Funcții de conducere</i>				
1.	Manager – grad II	S	76	-
2.	Director artistic - grad II	S	74	-
3.	Contabil-sef - grad II	S	78	-
4.	Regizor scena sef serviciu - grad II	S	73	-
5.	Producator delegat sef serviciu - grad II	S	73	-
6.	Impresar artistic sef birou - grad II	S	71	-
7.	Referent de specialitate sef birou - grad II	S	71	-

<i>Anexa IV / Cap. I / lit. b) din Legea nr. 284/ 2010 – Funcții de execuție</i>				
8.	Actor	S / I.A	70	5
9.	Actor	S / I.A	70	5
10.	Actor	S / I.A	70	5
11.	Actor	S / I.A	70	5
12.	Actor	S / I.A	70	5
13.	Actor	S / I.A	70	5
14.	Actor	S / I.A	70	5
15.	Actor	S / I.A	70	5
16.	Actor	S / I.A	70	5
17.	<b>Actor</b>	<b>S / I.A</b>	<b>70</b>	<b>5</b>
18.	Actor	S / I.A	69	4
19.	Actor	S / I.A	69	4
20.	Actor	S / I.A	69	4
21.	Actor	S / I.A	69	4
22.	Actor	S / I.A	69	4
23.	Actor	S / I.A	68	3
24.	Actor	S / I.A	68	3
25.	Actor	S / I.A	68	3
26.	Actor	S / I.A	68	3
27.	Actor	S / I.A	66	2
28.	Actor	S / I.A	66	2
29.	Actor	S / I	67	3
30.	Actor	S / I	65	2
31.	Actor	S / II	60	1
32.	Actor	S / II	60	1
33.	Actor	Deb.	24	0
34.	Regizor artistic	S / I	67	3
35.	Regizor artistic	S / II	62	2
36.	Scenograf	S / I.A	70	5
37.	Coregraf	S / I.A	66	2
38.	Secretar literar	S / II	52	2

39.	Secretar P. R.	S / III	48	3
40.	Impresar artistic	S / I	64	3
41.	Sufleor	M / I	56	5
42.	Sufleor	M / I	56	5
<b>Nr. crt.</b>	<b>Funcția</b>	<b>Nivel studii / Grad prof.</b>	<b>Clasa de salarizare</b>	<b>Gradație vechime</b>
43.	Referent artistic	M / I	56	5
44.	Maestru lumini sunet	M / I	47	5
45.	Peruchier	M / I	47	5
46.	Butafor	M / I	47	5
47.	Recuziter	MG / I	47	5
48.	Recuziter	MG / I	47	5
49.	Regizor scenă	M / I	47	5
50.	Iluminist scenă	MG / I	47	5
51.	Supraveghetor sală	MG / I	29	5
52.	Garderobier	M / I	22	5
53.	Garderobier	M / I	22	5
54.	Plasator	M / I	22	5
55.	Plasator	M / I	22	5
56.	Manipulant decor	MG / I	22	5
57.	Manipulant decor	MG / I	22	5
58.	Manipulant decor	MG / I	22	5
59.	Manipulant decor	MG / I	22	5
60.	Manipulant decor	MG / I	22	5
61.	Manipulant decor	MG / I	22	5
62.	Croitor	M / I	47	5
63.	Croitor	M / I	47	5
64.	Pictor	M / I	47	5
65.	Pictor	M / I	47	5
66.	Electrician intretinere si reparatii	MG / I	47	5
67.	Electroacustician	MG / I	47	5
68.	Cizmar	M / I	47	5
69.	Lăcătuș montator	M / I	47	5
70.	Costumier	MG / I	47	5
71.	Costumier	MG / I	41	1
72.	Tâmplar	M / I	46	4
73.	Tapiter	M / I	46	4

**Anexa 1 / Cap. II / C / I / b) din Legea nr. 284/ 2010 – Funcții de execuție**

74.	Inspector de specialitate	S / I	56	4
75.	Economist	S / I	41	4
76.	Subinginer electronist	SSD / I	45	4

**Anexa 1 / Cap. II / D / b) din Legea nr. 284/ 2010 – Funcții de execuție**

77.	Casier	MG / I	22	5
78.	Magaziner	MG / I	22	5
79.	Pompier	M / I	21	5
80.	Paznic	M / I	21	5
81.	Paznic	M / I	21	5
82.	Paznic	M / I	21	5
83.	Paznic	M / I	21	5
84.	Îngrijitor	M / I	21	5
85.	Șofer	M / I	24	5
86.	Fochist	M / I	24	5

<b>RECAPITULAȚIE</b>			
<i>Conducere - Anexa IV / Cap. I / lit. a)</i>	7		
<i>Executie - Anexa IV / Cap. I / lit. b)</i>	66		
<i>Executie - Anexa I / Cap. II / C / I / b)</i>	3		
<i>Executie - Anexa I / Cap. II / D / b)</i>	10		
<b>TOTAL POSTURI</b>	<b>86</b>		

**Președinte de ședință,  
Consilier, Cosmin Ionuț Andrei**



**Contrasemnează,  
Secretar, Ioan Apostu**