

ROMÂNIA
JUDEȚUL BOTOȘANI
MUNICIPIUL BOTOȘANI
CONSILIUL LOCAL

HOTĂRÂRE

privind aprobarea, de principiu, a unui schimb, între terenurile proprietatea municipiului, situate în str. Grivița nr. 8 și terenul proprietatea domnilor Moldovanu Ioan, Moldovanu Constantin și Moldoveanu Liviu Viorel și al doamnelor Nechifor Eugenia și Grigoraș Viorica, situat în str. Armoniei nr. 2A

CONSILIUL LOCAL AL MUNICIPIULUI BOTOȘANI

analizând propunerea domnului primar Cătălin Mugurel Flutur privind aprobarea, de principiu, a unui schimb, între terenurile proprietatea municipiului, situate în str. Grivița nr. 8 și terenul proprietatea domnilor Moldovanu Ioan, Moldovanu Constantin și Moldoveanu Liviu Viorel și al doamnelor Nechifor Eugenia și Grigoraș Viorica, situat în str. Armoniei nr. 2A,

văzând raportul de specialitate comun al Biroului Cadastru și al Serviciului Patrimoniu, precum și raportul de avizare al comisiei de specialitate a Consiliului Local,

în baza dispozițiilor art.36 alin. (2) lit. c), art. 121 alin. (1), (2) și (4) din Legea nr. 215/2001, republicată, cu modificările și completările ulterioare,

în temeiul art. 45 alin. (3) din Legea administrației publice locale nr.215/2001, republicată în Monitorul oficial al României, P. I. nr. 123 din 20 februarie 2007, cu modificările și completările ulterioare,

HOTĂRĂȘTE:

Art. 1. (1) Se aprobă, în principiu, schimbul între terenurile proprietatea privată a municipiului Botoșani, situate în str. Grivița nr. 8 și terenul proprietatea domnilor Moldovanu Constantin, Moldovanu Ioan, Moldoveanu Liviu -Viorel și al doamnelor Nechifor Eugenia și Grigoraș Viorica, situat în str. Armoniei nr. 2A, identificate în planșele anexe nr.1 - 4, care fac parte integrantă din prezenta hotărâre.

(2) Suprafețele exacte și conformația terenurilor vor fi determinate din documentațiile specifice.

Art. 2. Se mandatează Primarul municipiului să dispună măsurile necesare ducerii la îndeplinire ale prezentei hotărâri, direct sau prin delegarea responsabilităților către serviciile de specialitate.

Art. 3. Primarul municipiului Botoșani, prin aparatul de specialitate, va lua măsuri de ducere la îndeplinire a prevederilor prezentei hotărâri.

PREȘEDINTE DE ȘEDINȚĂ,
Consilier, Cătălina Camelia Lupășcu



Botoșani, 31 mai 2018
Nr. 133

CONTRASEMNEAZĂ,
Secretar, Oana Gina Georgescu

Plan de amplasament și delimitare a imobilului

Scara 1 : 500

Nr. cadastral	Suprafața măsurată	INTRAVILAN/ Adresa imobilului	
	821 mp	Municipiul Botoșani, Str.Armoniei nr.2A, Jud.Botoșani	
Cartea Funciară nr.	65777	UAT	Botoșani

ANEXA NR. 1
LA HCL NR 133 AIN 31.05.2018

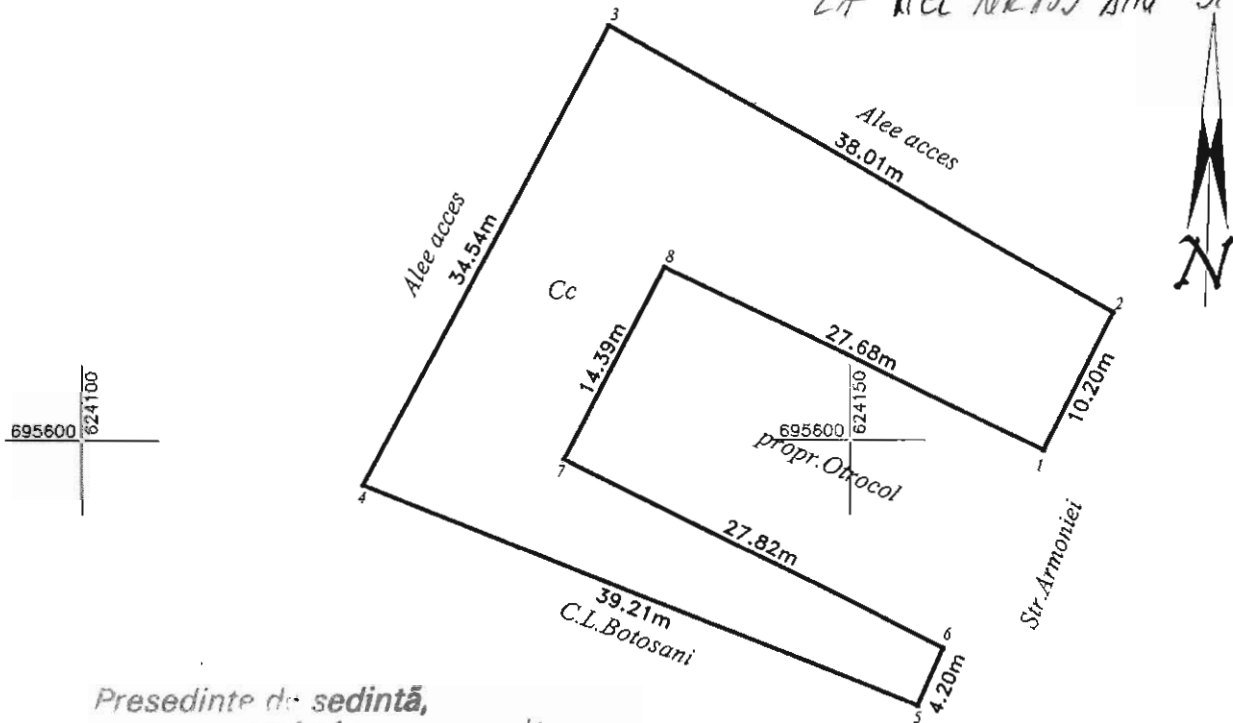

Presedinte de sedinta,
Consilier, **CĂTILINA...CAMELIA**

LUPASCU

CONTRASEMNEAZĂ
SECRETAR, **CANA GINA GEORGESCU**

A. Date referitoare la teren				
Nr. parcela	Categoria de folosință	Suprafața (mp)	Valoare de impozitare (lei)	Mențiuni
-	Cc	821		Teren partial imprejmuit. Suprafata din acte este de 821.12 mp.
Total		821		

B. Date referitoare la constructii			
Cod	Destinația	Suprafata construită la sol (mp)	Mențiuni
Total			

Suprafata totală măsurată a imobilului = 821 mp
Suprafata din act = 821 mp

OFICIUL DE CADASTRU SI
PUBLICITATE IMOBILIARA
BOTOSANI

Executant, **Ing. Ropescu Maria Alexandra**

Inspector **IRIMIA Marius-Claudian**

Confirm executarea măsurătorilor de teren,
corectitudinea întocmirii documentației cadastrale și
corespondența acestora cu realitatea din teren.

Confirm introducerea imobilului în baza de date integrate și
atribuirea numărului cadastral.

Data: 15.01.2018

Data: 02.04.2018



Consilier

Plan de amplasament și delimitare a imobilului

Scara 1 : 100

		INTRA-VILAN	
Nr. cadastral	Suprafața totală măsurată (1+2)	Adresa imobilului	
	41 mp	<i>Municipiul Botoșani, Str. Grivița nr.8, Jud. Botoșani</i>	

Cartea Funciară nr.		UAT	Botoșani
---------------------	--	-----	-----------------

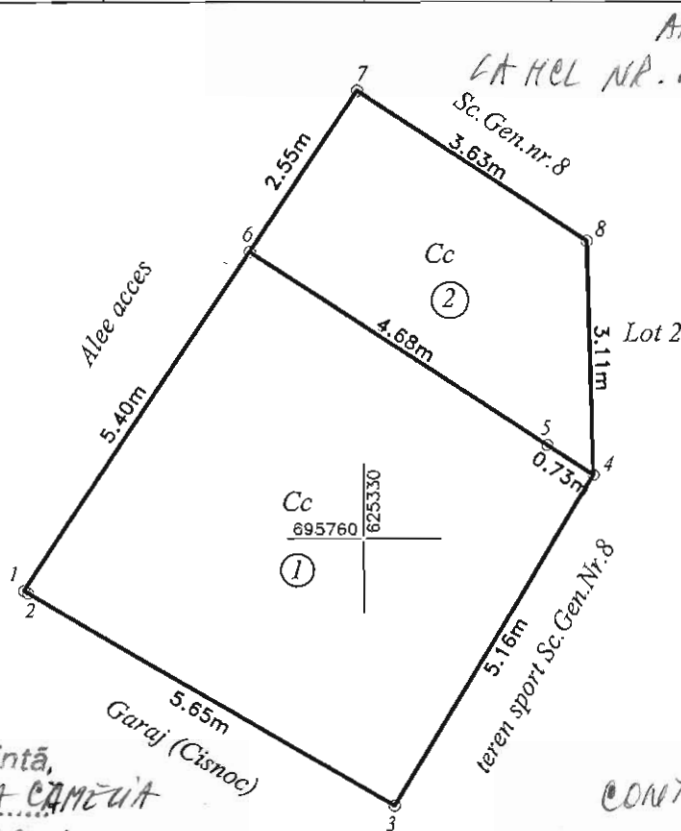

ANEXA NR. 2
CA HEL NR. 133 AN 31.05.2018
Sc. Gen. nr. 8

Președinte de secțiune,
Consilier, **CĂMILIA CAMELIA**

LUPASCU



CONTRASEMNEATĂ,
SECRETAR
DANA GINA GEORGESCU

A. Date referitoare la teren				
Nr. parcela	Categoria de folosință	Suprafața (mp)	Valoare de impozitare (lei)	Mențiuni
-	Cc	29		1 - garaj (teren concesionat doar pe o suprafața de 25.02 mp)
-	Cc	12		2 - copertina (teren pentru concesiune)
Total		41		

B. Date referitoare la construcții			
Cod	Destinația	Suprafața construită la sol (mp)	Mențiuni
Total			

Suprafața totală măsurată a imobilului = 41 mp
Suprafața din act = - mp

<p>Executant: Ing. Popescu Maria Alexandra</p> <p>Confirm executarea măsurătorilor la teren, corectitudinea întocmirii documentației cadastrale și corespondența acesteia cu realitatea din teren.</p> <p style="text-align: center;">Data: 28.02.2018</p>	<p style="text-align: center;">Inspector</p> <p>Confirm introducerea imobilului în baza de date integrată și atribuirea numărului cadastral.</p> <p style="text-align: center;">Data:</p>
---	--

Plan de amplasament și delimitare a imobilului

Scara 1 : 100

		INTRAVILAN	
Nr. cadastral	Suprafața măsurată	Adresa imobilului	
	25 mp	<i>Municipiul Botoșani, Str. Grivița nr. 8, Jud. Botoșani</i>	

Cartea Funciară nr.		UAT	<i>Botoșani</i>
---------------------	--	-----	-----------------

*ANEXA NR. 3
LA HCL NR. 133/10.05.2018*

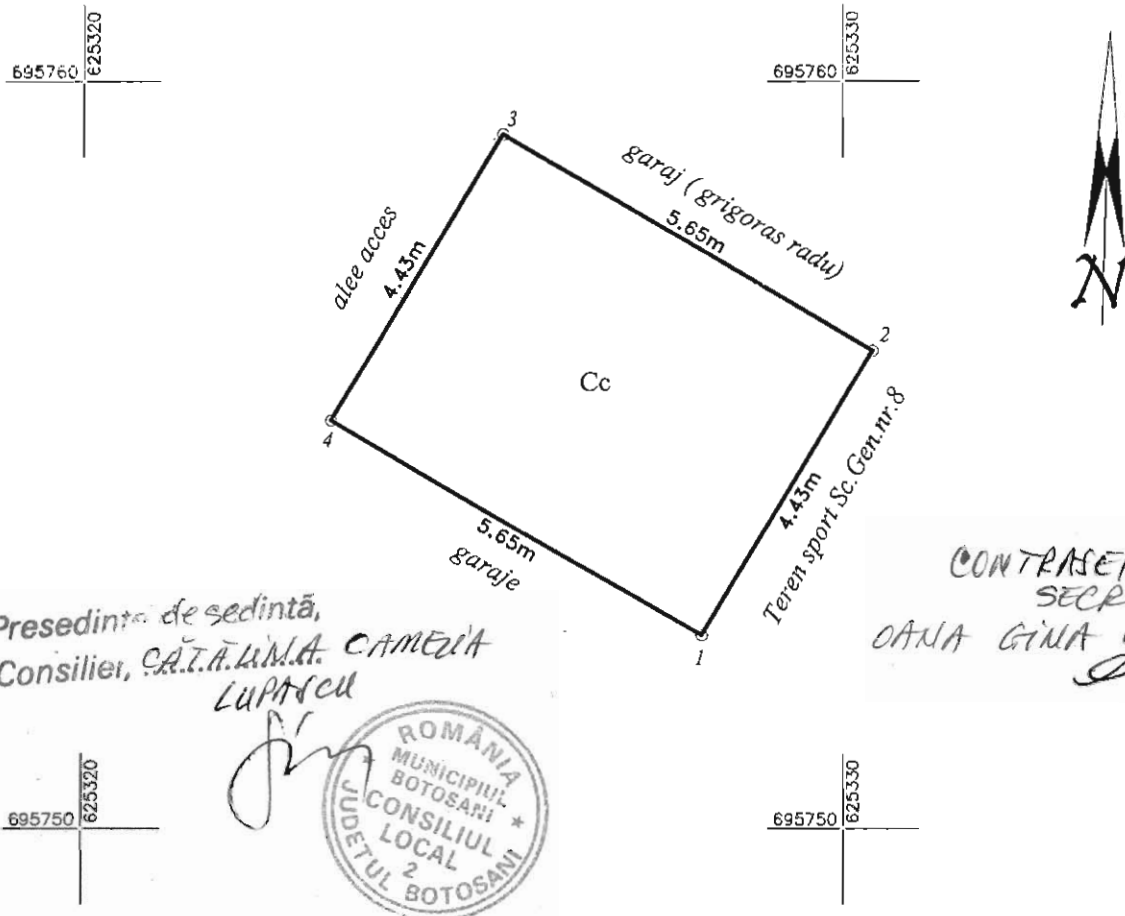

*Presedinte de sedinta,
Consilier, C.A.T.A. U.M.A. CAMELIA
LUPTESCU*



*CONTRASEMNEAZA,
SECRETAR
DANA GINA GEORGESCU*

A. Date referitoare la teren				
Nr. parcela	Categoria de folosinta	Suprafata (mp)	Valoare de impozitare (lei)	Mențiuni
-	Cc	25		
Total		25		
B. Date referitoare la constructii				
Cod	Destinația	Suprafata construita la sol (mp)		Mențiuni
Total				
Suprafata totala masurata a imobilului = 25 mp Suprafata din act = - mp				
Executant: Ing. Popescu Maria Alexandra			Inspector	
Confirm executarea măsurătorilor la teren, corectitudinea întocmirii documentației cadastrale și corespondența acesteia cu realitatea din teren.			Confirm introducerea imobilului în baza de date integrată și atribuirea numărului cadastral.	
Data: 28.02.2018			Data:	

Plan de amplasament și delimitare a imobilului

Scara 1 : 200

		INTRAVILAN	
Nr. cadastral	Suprafața măsurată	Adresa imobilului	
	206 mp	Municipiul Botoșani, Str. Grivița nr. 8, Jud. Botoșani	
Cartea Funciară nr.		UAT	Botoșani

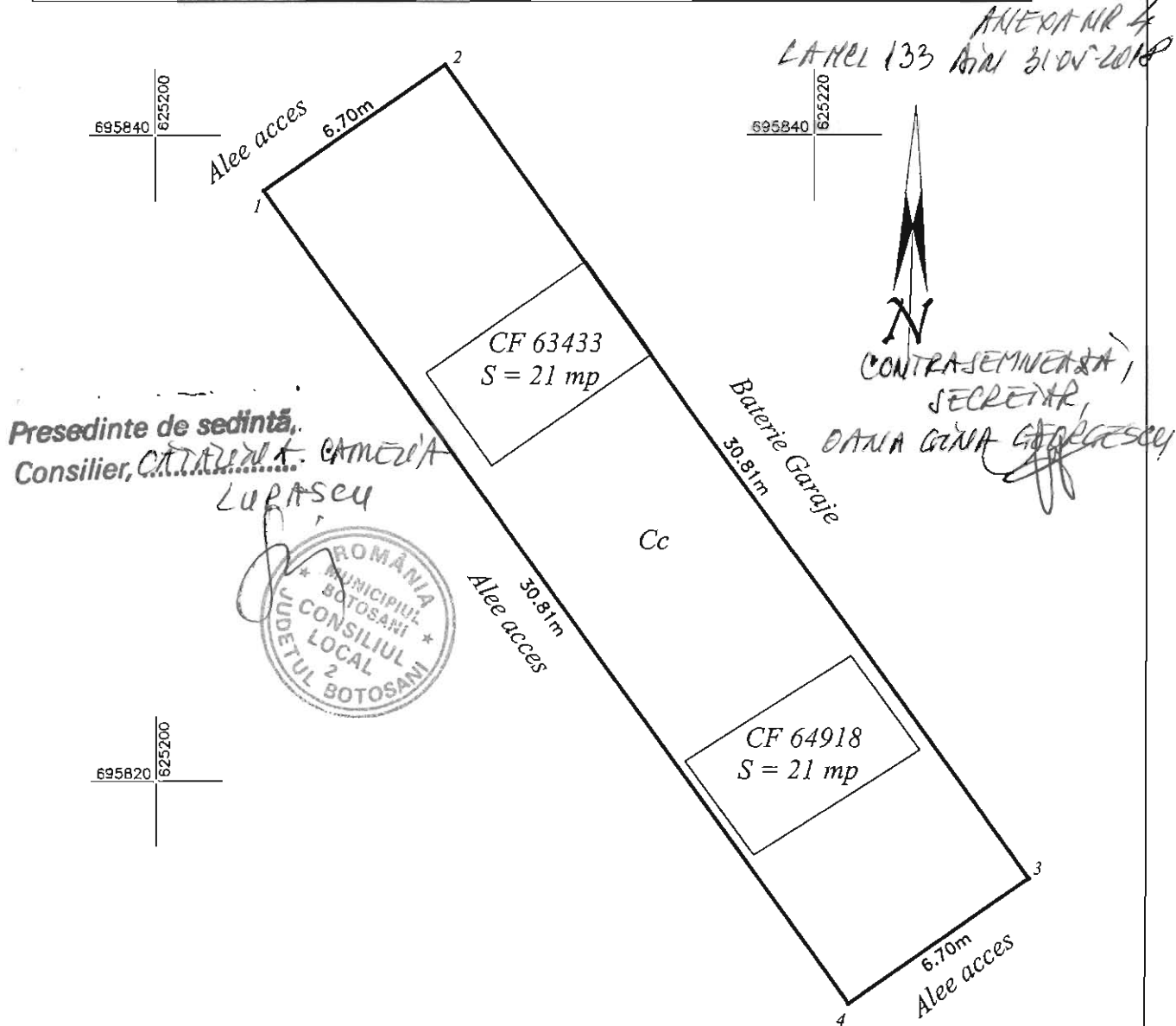

A. Date referitoare la teren				
Nr. parcela	Categoria de folosință	Suprafața (mp)	Valoare de impozitare (lei)	Mențiuni
-	Cc	206		Teren neimprejmuit.
Total		206		
B. Date referitoare la construcții				
Cod	Destinația	Suprafața construită la sol (mp)	Mențiuni	
Total				
Suprafața totală măsurată a imobilului = 206 mp				
Suprafața din act = - mp				
Executant: Ing. Popescu Bogdan Paul			Inspector	
Confirma executarea măsurării terenului în teren, corectitudinea întocmirii documentației cadastrale și corespondența acesteia cu realitatea din teren.			Confirma introducerea imobilului în baza de date integrată și atribuirea numărului cadastral.	
Data: 13.04.2018 Ing. POPESCU BOGDAN PAUL			Data:	