

ROMÂNIA
JUDEȚUL BOTOȘANI
MUNICIPIUL BOTOȘANI
CONSILIUL LOCAL

HOTĂRÂRE
privind completarea inventarului bunurilor aparținând domeniului privat
al municipiului Botoșani

CONSILIUL LOCAL AL MUNICIPIULUI BOTOȘANI

analizând propunerea domnului Primar Cătălin Mugurel Flutur privind completarea inventarului bunurilor aparținând domeniului privat al municipiului Botoșani,

văzând raportul de specialitate al Biroului Cadastru, precum și raportul de avizare al comisiei de specialitate a Consiliului Local,

în baza art. 36 alin. (2) lit. c) și alin.(5) lit. b) și a art.122 din Legea nr.215/2001 republicată, cu modificările și completările ulterioare,

în temeiul art. 45 alin. (3) din Legea administrației publice locale nr.215/2001, republicată în Monitorul Oficial al României, Partea I, nr.123 din 20 februarie 2007, cu modificările și completările ulterioare,

HOTĂRĂȘTE:

Art. 1 (1) Se aprobă completarea inventarului bunurilor aparținând domeniului privat al municipiului Botoșani cu următoarele obiective :

Nr. Crt.	Adresa obiectiv	Tip obiectiv, caracteristici
1	Str. Ion I.C. Brătianu nr. 123B	Teren Cc – 147,00 mp
2	Aleea Prieteniei nr. 3 – baterie garaje, garaj poz. 10	Teren Cc – 25,00 mp
3	Str. Victoriei nr. 8	Teren Cc – 32,70 mp
4	Calea Națională nr. 67 – baterie garaje, garaj poz. 2	Teren Cc – 22,00 mp
5	Str. Primăverii nr. 9 – baterie garaje, garaj poz. 25	Teren Cc – 17,00 mp
6	Str. Octav Băncilă nr. fn , bl. 10, garaj	Teren Cc – 22,00 mp
7	Str. Vârnav nr. 6 – baterie garaje, garaj	Teren Cc – 27,12 mp
8	Calea Națională nr. 69 (fost nr. 57) – baterie garaje, garaj poz. 9	Teren Cc – 21,00 mp
9	Aleea Școlii nr. 4, garaj 21	Teren Cc – 20,00 mp

Nr. Crt.	Adresa obiectiv	Tip obiectiv, caracteristici
10	Str. 1 Decembrie nr. 57	Teren Cc – 112,00 mp
11	Str. 1 Decembrie nr. 57	Teren Cc – 69,00 mp
12	Aleea Liceului nr. 7	Teren Cc – 44,00 mp
13	Calea Națională nr. 51 – baterie garaje, garaj poz. 4	Teren Cc – 24,00 mp
14	Calea Națională nr. 51 – baterie garaje, garaj poz. 7	Teren Cc – 26,10 mp

(2) Bunurile prevăzute la alin. (1) se identifică prin planșele anexe nr.1 - 14 la prezenta hotărâre.

Art. 2 Se actualizează inventarul bunurilor aparținând domeniului privat al municipiului Botoșani prevăzut la art. 1, alin (1), poz. nr. 20, din H.C.L. nr. 257/31.10.2017 - teren având categoria de folosință CC, în suprafață de 19,60 mp, situat în Calea Națională nr. 79 – baterie garaje, garaj poz. 5, în sensul suplimentării suprafeței cu 1,30 mp, suprafața totală a imobilului fiind de 20,90 mp, identificată în anexa nr. 15 la prezenta hotărâre.

Art. 3 Se actualizează inventarul bunurilor aparținând domeniului privat al municipiului Botoșani prevăzut la art. 1 din H.C.L. nr. 122 / 31.05.2010 - teren în suprafață de 176,0 mp, situat în str. 1 Decembrie nr. 13, în sensul suplimentării suprafeței cu 39,0 mp, suprafața totală a imobilului fiind de 215 mp, identificată în anexa nr. 16 la prezenta hotărâre.

Art. 4 Primarul municipiului Botoșani, prin serviciile aparatului de specialitate va duce la îndeplinire prevederile prezentei hotărâri.

PREȘEDINTE DE ȘEDINȚĂ,
Consilier, Cătălina Camelia Lupașcu

CONTRASEMNEAZĂ,
Secretar, Oana Gina Georgescu

Botoșani, 26 iunie 2018
Nr.154



Plan de amplasament și delimitare a imobilului

Scara 1 : 200

		INTRAVILAN	
Nr. cadastral	Suprafața măsurată	Adresa imobilului	
	147 mp	Municipiul Botoșani, Str. I.C. Brătianu nr. 123, Jud. Botoșani	
Cartea Funciară nr.		UAT	Botoșani

Președinte de sedință,
Consilier, **CĂTĂLINA CIMEUĂ**
LUPĂȘCU

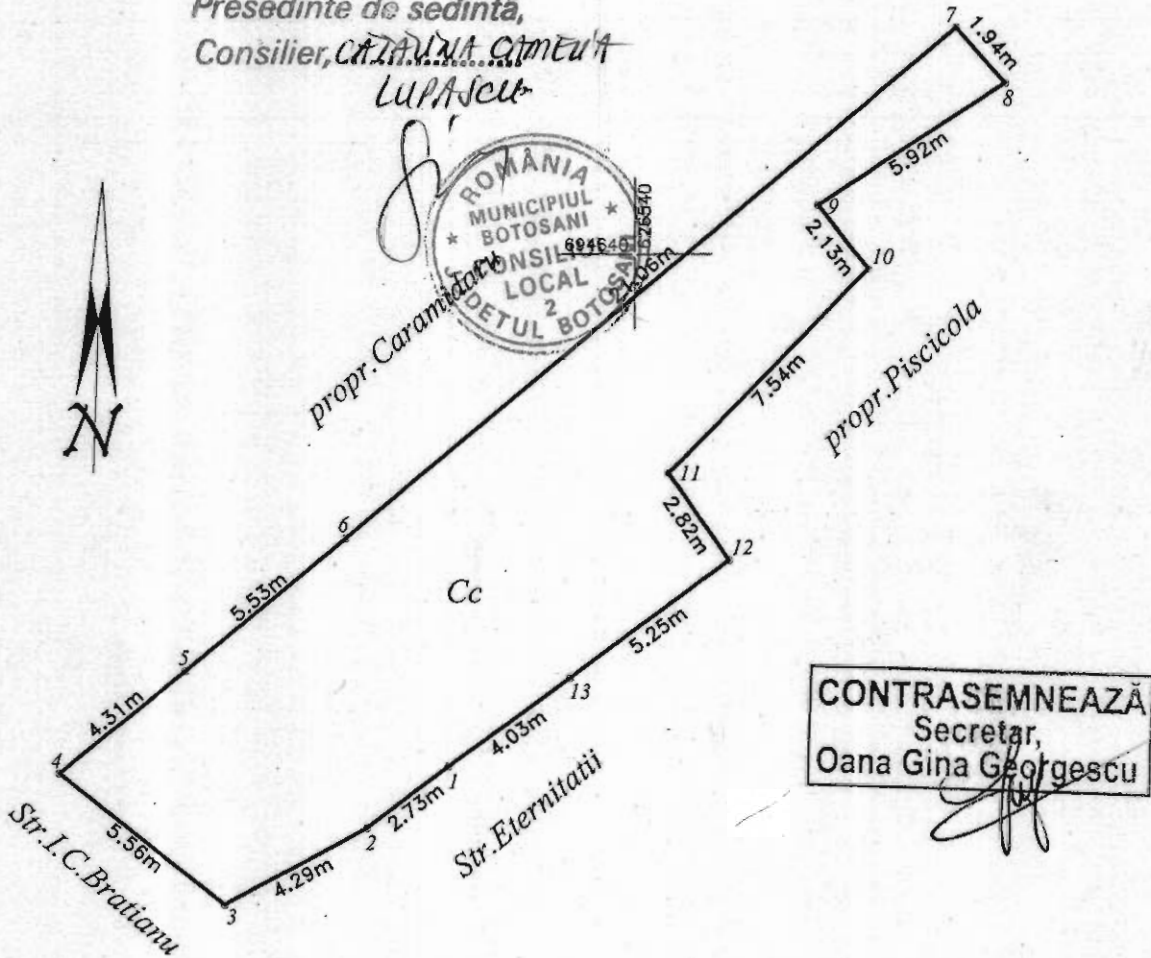

CONTRASEMNEAZĂ
Secretar,
Oana Gina Georgescu

A. Date referitoare la teren				
Nr. parcela	Categoria de folosință	Suprafața (mp)	Valoare de impozitare (lei)	Mențiuni
-	Cc	147		Teren neimprejmuit
Total		147		
B. Date referitoare la construcții				
Cod	Destinația	Suprafața construită la sol (mp)		Mențiuni
Total				
Suprafața totală măsurată a imobilului = 147 mp Suprafața din act = mp				
Executant: Ing. Popescu Bogdan Paul			Inspector	
<p>Confirm executarea măsurătorilor la teren, corectitudinea și corespondența acestora cu datele cadastrale și planurile din teren.</p> <p>POPESCU BOGDAN PAUL Data: 04.05.2018 Categorie B</p>			<p>Confirm introducerea imobilului în baza de date integrată și atribuirea numărului cadastral.</p> <p>Data:</p>	

ANEXA Nr. 2
LA RCL NR. 154/26.06.2018

Plan de amplasament si delimitare a imobilului		
Scara 1:1000		
Nr cadastral	Suprafata masurata	Adresa imobilului: intravilan
	25.00 mp	mun. Botosani, Al. Prieteniei nr. (garaj poz. 10)
Carte Funciara nr.		UAT Botosani



Al. Prieteniei

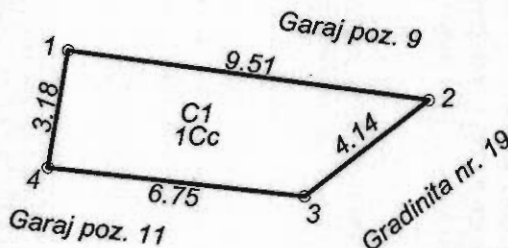

Presedinte de sedinta,
Consilier, *CAZINA CAMELIA LUPASCU*

CONTRASEMNEAZĂ
Secretar,
Oana Gina Georgescu



Nr. Pct.	X [m]	Y [m]
1	695313.958	623630.676
2	695312.626	623640.095
3	695310.057	623636.843
4	695310.826	623630.132

A. Date referitoare la teren				
Nr. parcela	Categoria de folosinta	Suprafata (mp)	Valoare de impozitare (lei)	Mentiuni
	Cc	25.00		
TOTAL		25.00		
B. Date referitoare la constructii				
Cod constr.	Destinatia	Suprafata construita la sol (mp)	Valoare de impozitare (lei)	Mentiuni
C1	CA	25.00		Garaj construit in anul 1993 din caramida, acoperit cu tabla
TOTAL		25.00		
Suprafata totala masurata a imobilului = 25.00 mp				
Suprafata din act = 25.00 mp				
<p>Executant: ing. Males George Catalin</p> <p>Confirm executarea masuratorilor la teren, corectitudinea intocmirii documentatiei cadastrale si corespundenta acestora cu realitatea din teren</p> <p><i>MALES GEORGE CATALIN</i></p> <p>Semnătura și ștampila</p> <p>Data: 25.05.2018</p>			<p>Inspector</p> <p>Confirm introducerea imobilului în baza de date integrată și atribuirea numărului cadastral</p> <p>Semnătura și parafa</p> <p>Data.....</p> <p>Ștampila BCPI</p>	

ANEXA Nr. 3
LA HCL NR. 154 / 26.06.2018

Plan de amplasament și delimitare a imobilului

Scara 1: 200

Nr. cadastral	Suprafața măsurată a imobilului (mp)	Adresa imobilului
-	89.90 + 18 mp	Municipiul Botoșani, Str. Victoriei Nr. 8, Jud. Botoșani

Nr. Cartea Funciară	Unitatea Administrativ Teritorială (UAT)
-	BOTOȘANI

CONTRASEMNEAZĂ
Secretar,
Oana Gina Georgescu

Presedinte de sedință,
Consilier, ~~RAZVAN GAMEZIA~~
LUPASCU



A. Date referitoare la teren

Nr. parcelă	Categorie de folosință	Suprafața (mp)	Mențiuni
-	CC	89.90 + 18	Suprafața de teren concesionată: - 39,20 mp prin Contract de concesiune Nr. 1313/28.02.1997 - 36 mp prin Contract de concesiune Nr. 1427/08.09.1997. Suprafața de teren neconcesionat: - 14,70 mp + 18 mp terasa
TOTAL		107.9	-

B. Date referitoare la construcții

Cod	Destinația	Suprafața construită la sol (mp)	Mențiuni
C1	CAS	90	Extindere spațiu comercial cu regim de înălțime S+P. S. construită de 89.90 mp
TOTAL		90	-

Suprafața totală măsurată a imobilului = 89.90 mp

Executant : Ing. Grădinaru Gabriel
Confirm executarea măsurătorilor la teren, corectitudinea întocmirii documentației cadastrale și
corespondența acesteia cu realitatea din teren

Semnătura și ștampila

Data : 25.05.2018

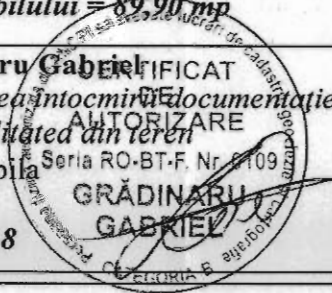

Plan de amplasament si delimitare a imobilului		
Scara 1:200		
Nr cadastral	Suprafata masurata	Adresa imobilului: intravilan
	22.00 mp	mun. Botosani, Calea Nationala nr. 67, garaj poz.2
Carte Funciara nr.		UAT Botosani

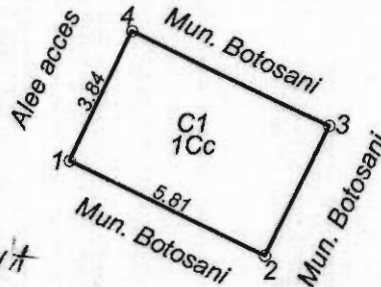

Presedinte de sedinta,
Consilier **CATALIN MALES**
LUPASCU

CONTRASEMNEAZĂ
Secretar,
Oana Gina Georgescu



Nr. Pct.	X [m]	Y [m]
1	695831.472	624077.701
2	695828.945	624082.936
3	695832.400	624084.603
4	695834.926	624079.368

A. Date referitoare la teren				
Nr. parcela	Categoria de folosinta	Suprafata (mp)	Valoare de impozitare (lei)	Mentuni
	Cc	22.00		
TOTAL		22.00		
B. Date referitoare la constructii				
Cod constr.	Destinatia	Suprafata construita la sol (mp)	Valoare de impozitare (lei)	Mentuni
C1	CA	22.00		Garaj construit in anul 1993 din caramida, acoperit cu tabla
TOTAL		22.00		
Suprafata totala masurata a imobilului = 22.00 mp				
Suprafata din act = 22.00 mp				
<p>Executant: Ing. Males George Catalin</p> <p>Confirm executarea măsurătorilor la teren, corectitudinea întocmirii documentației cadastrale și corespondența acestora cu realitatea din teren</p> <p>Semnătura și ștampila</p> <p>Data: 07.06.2018</p>			<p>Inspector</p> <p>Confirm introducerea imobilului în baza de date integrată și atribuirea numărului cadastral</p> <p>Semnătura și parafa</p> <p>Data.....</p> <p>Ștampila BCPI</p>	

PLAN DE AMPLASAMENT ȘI DELIMITARE A IMOBILULUI

Scara 1: 100

Nr. cadastral	Suprafață măsurată a imobilului	Adresa Imobilului
	17	Mun. BOTOSANI, STR. PRIMAVERII, NR. 9, baterie de garaje pozitia 25
Nr. Cartea Funciară		Unitatea Administrativ Teritorială (UAT)
		BOTOSANI

Presedinte de sedinta,
Consilier, *CASADINA CAMELIA*

LUPASCU

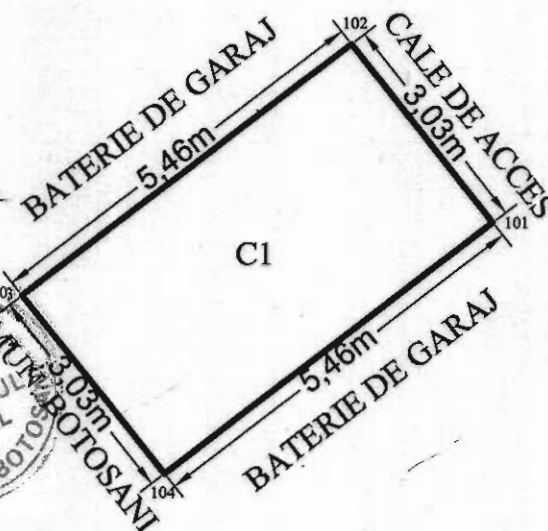

CONTRASEMNEAZĂ
Secretar,
Oana Gina Georgescu

A. Date referitoare la teren

Nr. Parcelă	Categorie de folosință	Suprafața (mp)	Mențiuni
-	CC	17	Teren intravilan construit
Total		17	

B. Date referitoare la constructii

Cod	Destinația	Suprafața construită la sol (mp)	Mențiuni
C1	CA	17	GARAJ construit in anul 1993 din tabla, acoperit cu tabla
Total		17	-

Suprafața totală măsurată a imobilului = 17 mp
Suprafața din act = 17 mp

Executant: Ing. **EUSEBIU LAURENTIU CILIBIU**

Confirm executarea măsurătorilor la teren, corectitudinea înlocuirii documentației cadastrale și corespondența acesteia cu realitatea din teren

Data: 11.06.2018

Inspector,

Confirm introducerea imobilului în baza de date intergată și atribuirea numărului cadastral

Semnătura și parafa

Data:

4.8.2018 *Diana TRU*

AHEXIA Nr. 6
LA HEL NR. 154/26.06.2018

Plan de amplasament si delimitare a imobilului

Scara 1:100

Nr. cadastral	Suprafata masurata a imobilului (mp)	Adresa imobilului
	22	Mun. Botosani, Str. O. Bancila f.n., Bl. 10

Nr. Carte Funciara	Unitatea Administrativ Teritoriala (UAT)
	BOTOSANI

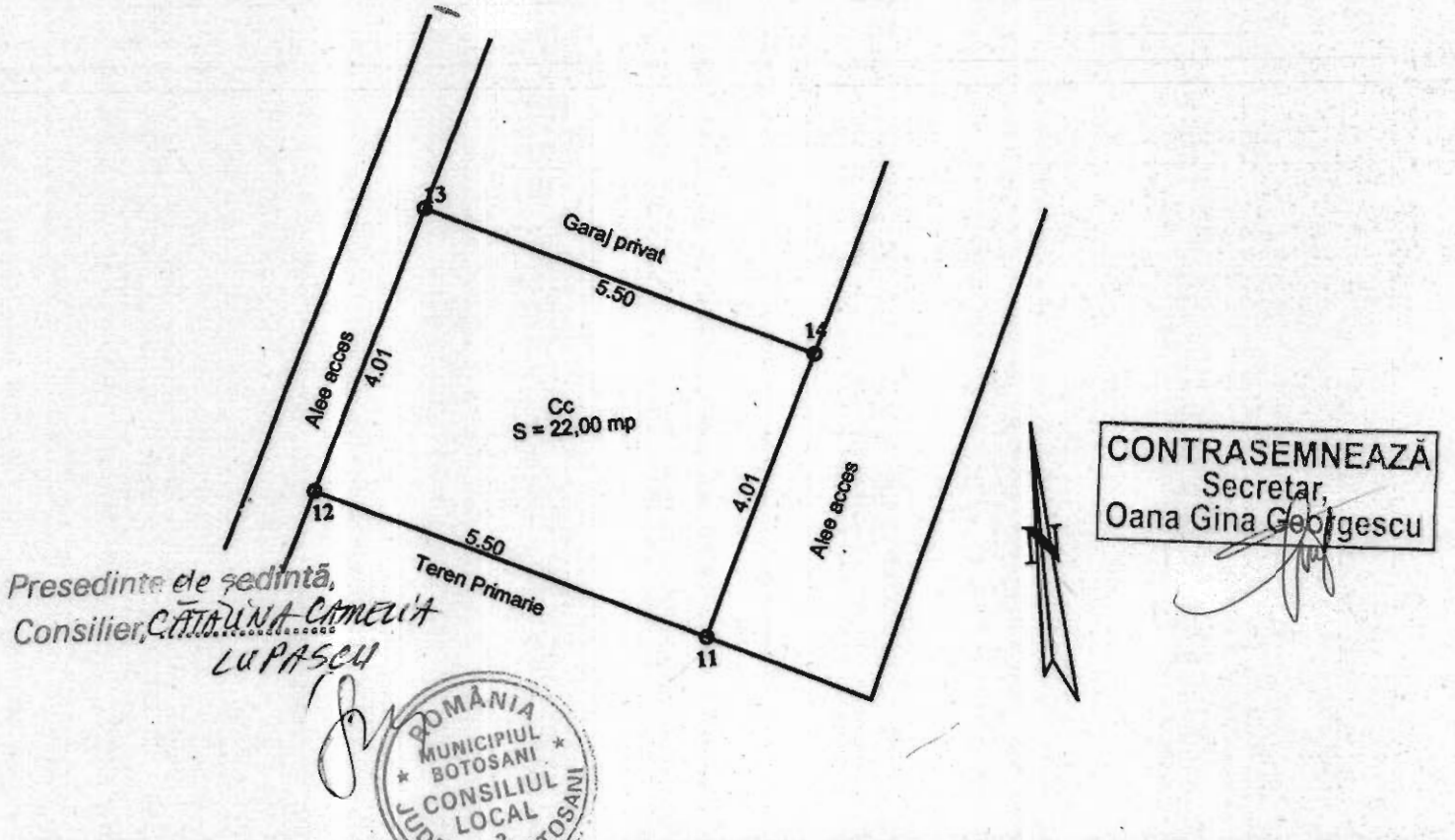

CONTRASEMNEAZĂ
Secretar,
Oana Gina Georgescu

Presedinte de sedinta,
Consilier, **CĂTĂUNA CAMELIA LUPASCH**



A. Date referitoare la teren			
Nr. parcela	Categorie de folosinta	Suprafata (mp)	Mentiuni
	Cc	22	Teren cu constructii - garaj
Total		22	
B. Date referitoare la constructii			
Cod	Destinatia	Suprafata construita la sol (mp)	Mentiuni
Total			
Suprafata totala masurata a imobilului = 22 mp Suprafata din act = 22 mp			
Executant: Ing. Tarus Cornel Valentin Confirm executarea masuratorilor la teren, corectitudinea intocmirii documentatiei cadastrale si corespondenta acestora cu realitatea din teren Semnatura si stampila Data.....		Inspector Confirm introducerea imobilului in baza de date integrata si atribuirea numarului cadastral Semnatura si parafa Data.....	

Romulescu Nicolae

ANEXA Nr. 7
LA HCL NR. 154/26.06.2018

Plan de amplasament și delimitare a imobilului

Scara 1: 200

Nr. cadastral	Suprafața măsurată a imobilului (mp)	Adresa imobilului
	27,12	Intravilan Municipiul Botoșani, str. Vârnav nr.6 (fostă str. Vârnav – Zona Grădinița nr.19, garaj), baterie garaje, garaj, județul Botoșani

Nr. Cartea Funciară	Unitatea Administrativ Teritorială (UAT)
	BOTOȘANI

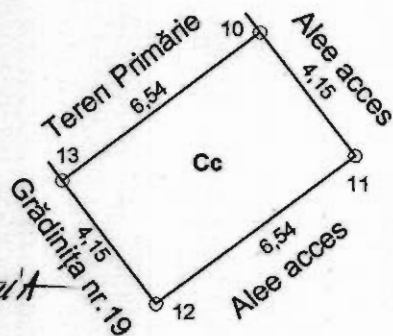

Presedinte de sedintă,
Consilier, *OLGĂ MIHA COMEZA*

LUPASCU

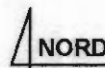

CONTRASEMNEAZĂ
Secretar,
Oana Gina Georgescu

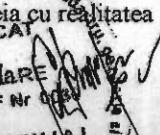
A. Date referitoare la teren			
Nr. parcelă	Categorie de folosință	Suprafața (mp)	Mențiuni
	Cc	27,12	Împrejmuit
Total		27,12	
B. Date referitoare la construcții			
Cod	Destinația	Suprafața construită la sol (mp)	Mențiuni
Suprafața totală măsurată a imobilului = 27,12 mp Suprafața din act = 25,15 mp			
Executant , CLAPON MIHAI - SANDU Confirm executarea măsurătorilor la teren, corectitudinea întocmirii documentației cadastrale și corespondența acesteia cu realitatea din teren. Semnătura și ștampila Data : 14.06.2018  CLAPON MIHAI SANDU		Inspector Confirm introducerea imobilului în baza de date integrată și atribuirea numărului cadastral Semnătura și parafa Data..... Ștampila BCPI	



ANEXA Nr. 8
LA HCL NR. 194 / 26.06.2018

Plan de amplasament si delimitare a imobilului		
Scara 1:200		
Nr cadastral	Suprafata masurata	Adresa imobilului: intravilan
	21.00 mp	mun. Botosani, Calea Nationala nr. 57, garaj poz. 9

Carte Funciara nr.		UAT	Botosani
--------------------	--	-----	----------



Presedinte de sedinta,
Consilier, ~~OTAVIANA CAMELIA~~
LUPASCU

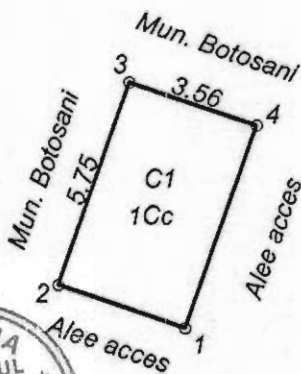

CONTRASEMNEAZĂ
Secretar,
Oana Gina Georgescu

Nr. Pct.	X [m]	Y [m]
3	695786.884	624143.416
2	695781.444	624141.546
1	695780.285	624144.916
4	695785.725	624146.786

A. Date referitoare la teren				
Nr. parcela	Categoria de folosinta	Suprafata (mp)	Valoare de impozitare (lei)	Mentluni
	Cc	21.00		Teren Municipiul Botosani. S = 20.50 mp
TOTAL		21.00		
B. Date referitoare la constructii				
Cod constr.	Suprafata construita la sol (mp)	Valoare de impozitare (lei)	Mentluni	
C1	21.00		Garaj pozitia 9, construit in anul 1993 din caramida, acoperit cu tabla; Sc = 20.50 mp	
TOTAL	21.00			
Suprafata totala masurata a imobilului = 21.00 mp				
Suprafata din act = 21.00 mp				
Executant: Ing. Males George Catalin Confirm executarea măsurătorilor la teren, corectitudinea întocmirii documentației cadastrale și corespondența acestora cu realitatea din teren.  Data: 31.05.2018			Inspector Confirm introducerea imobilului în baza de date integrată și atribuirea numărului cadastral Semnătura și parafa Data..... Ștampila BCPI	

ANEXA Nr. 9
LA HCL NR. 154 / 26.06.2018

Plan de amplasament și delimitare a imobilului

Scara 1 : 200

		INTRAVILAN
Nr. cadastral	Suprafața măsurată	Adresa imobilului
	20 mp	Mun.Botosani, Aleea Scolii Nr.4, Garaj 21, Jud.Botosani

Cartea Funciară nr.		UAT	BOTOSANI
---------------------	--	-----	----------

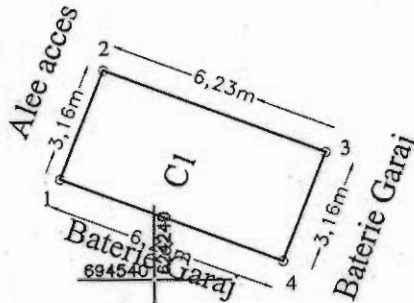

Presedinte de sedinta,
Consilier, **DA.T. PRINA-CAMELIA LUPASCU**

CONTRASEMNEAZĂ
Secretar,
Oana Gina Georgescu



A. Date referitoare la teren				
Nr. parcela	Categoria de folosință	Suprafața (mp)	Valoare de impozitare (lei)	Mențiuni
	CC	20		
Total		20		
B. Date referitoare la construcții				
Cod	Destinația	Suprafața construită la sol (mp)		Mențiuni
CI	CA	20		Construcție anexa
Total		20		
Suprafața totală măsurată a imobilului = 20 mp Suprafața din act = 20 mp				
Executant: Ing. Popescu Bogdan Paul Seria RO-MP-FN-0419			Inspector	
Confirm executarea măsurătorilor la teren, corectitudinea întregii documentații cadastrale și corespondența acestora cu realitatea din teren.			Confirm introducerea imobilului în baza de date integrată și atribuirea numărului cadastral.	
Data: 17.06.2018			Data:	

ANEXA Nr. 10
LA HCL NR. 154 / 26.06.2018

Plan de amplasament și delimitare a imobilului

Scara 1 : 200

Nr. cadastral	Suprafața măsurată	INTRAVILAN
	112 mp	Adresa imobilului
		Mun. Botosani, Str. 1 Decembrie Nr.57, Jud. Botosani

Cartea Funciară nr.	UAT	Botosani
---------------------	-----	----------

Presedinte de sedintă,
Consilier, *CRISTINA EMILIA LUPASEU*

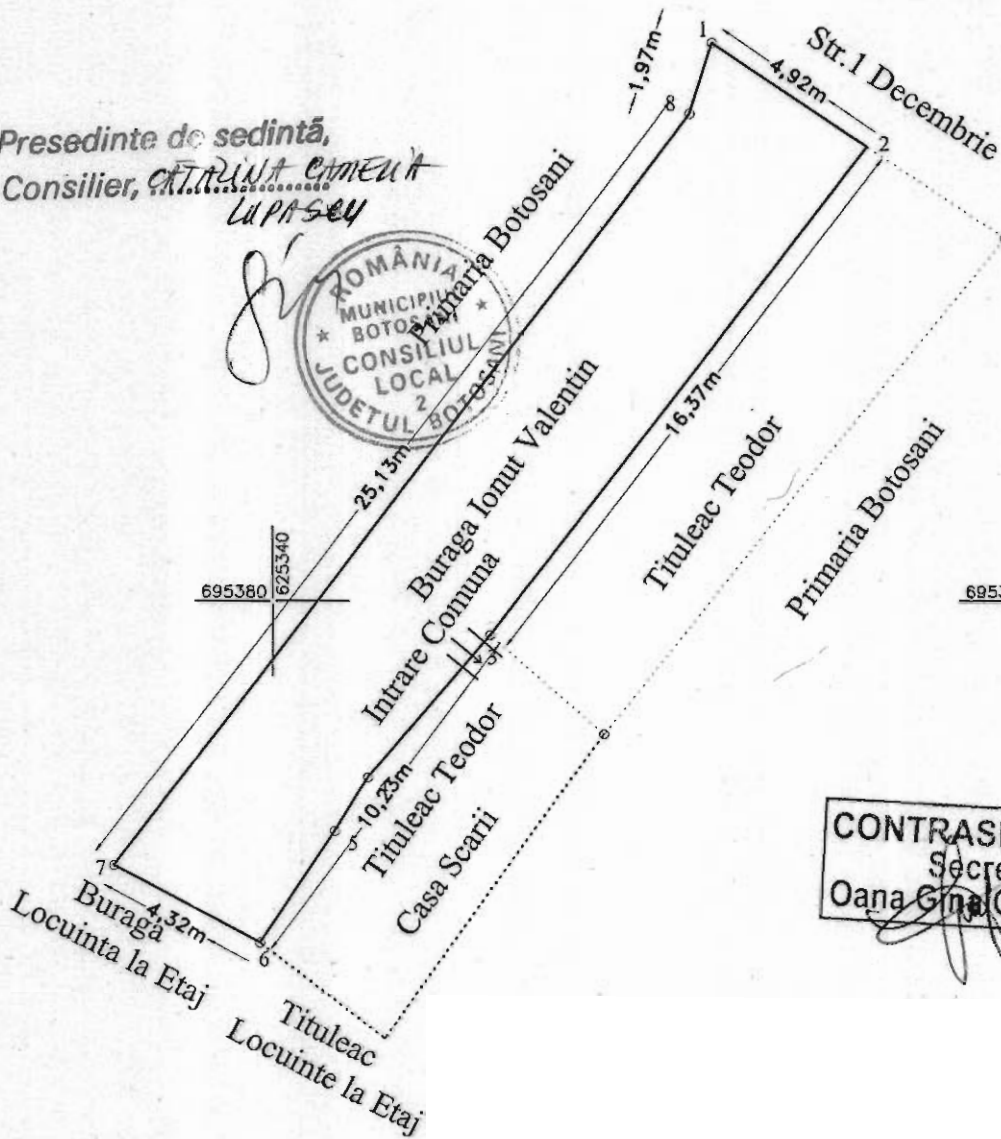

CONTRASEMNEAZĂ
Secretar,
Oana Gina Georgescu

A. Date referitoare la teren				
Nr. parcela	Categoria de folosință	Suprafața (mp)	Valoare de impozitare (lei)	Mențiuni
	CC	112		TEREN IMPREJMUIT
		112		
B. Date referitoare la construcții				
		Suprafața construită la sol (mp)		Mențiuni
		Suprafața totală măsurată a imobilului = 112 mp		
		Suprafața din act = 112 mp		
Inspector			Confirm introducerea imobilului în baza de date integrată și atribuirea numărului cadastral.	
Data:				



AMEXU Nr. 19
 LA HCL NR. 154 / 26.06.2018

Plan de amplasament și delimitare a imobilului

Scara 1 : 200

Nr. cadastral	Suprafața măsurată	INTRAVILAN
		Adresa imobilului
	69 mp	Mnn.Botosani, Str. 1 Decembrie Nr.57, Jud.Botosani

Cartea Funciară nr.	UAT	Botosani
---------------------	-----	----------

Presedinte de sedinta,
 Consilier, *CRAINA COMELU A*
LUPASCU

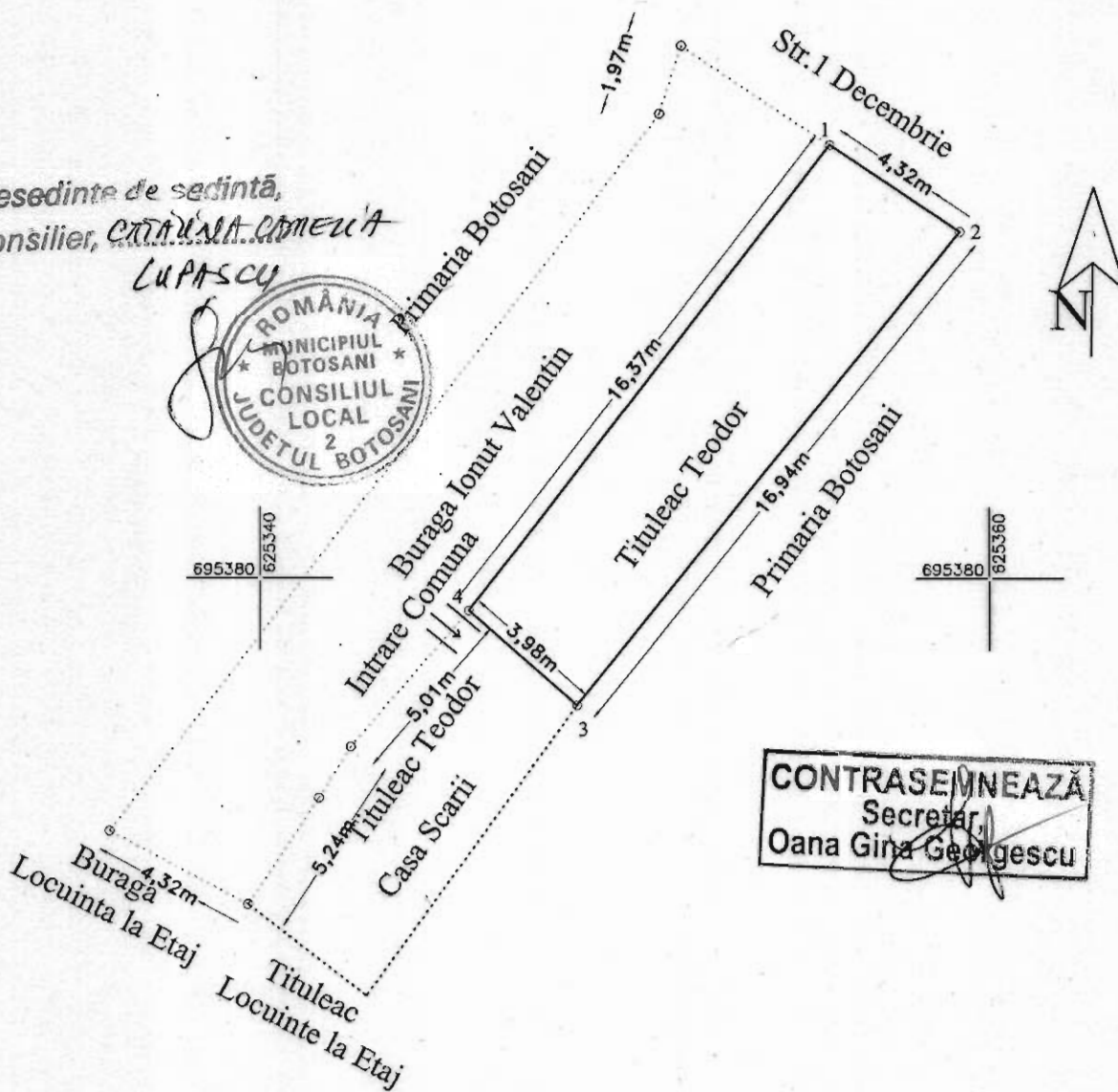

CONTRASEMNEAZĂ
 Secretar,
Oana Gina Georgescu

A. Date referitoare la teren				
Nr. parcela	Categoria de folosință	Suprafața (mp)	Valoare de impozitare (lei)	Mențiuni
	CC	69		TEREN IMPREJMUIT
		69		
B. Date referitoare la construcții				
		Suprafața construită la sol (mp)		Mențiuni
		Suprafața totală măsurată a imobilului = 69 mp		
		Suprafața din act = 69 mp		
Confirma deplinătatea măsurătorilor la teren, corectitudinea datelor din planșele cadastrale și corespunderea acestora cu realitatea din teren. Data: 03.06.2018			Inspector Confirma introducerea imobilului în baza de date integrată și atribuirea numărului cadastral. Data:	

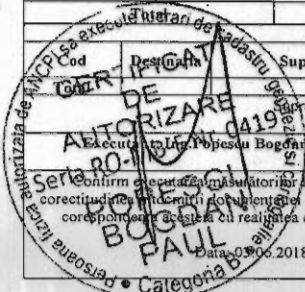

ANEXA Nr. 12
LA HCL NR. 154 din 26.06.2018

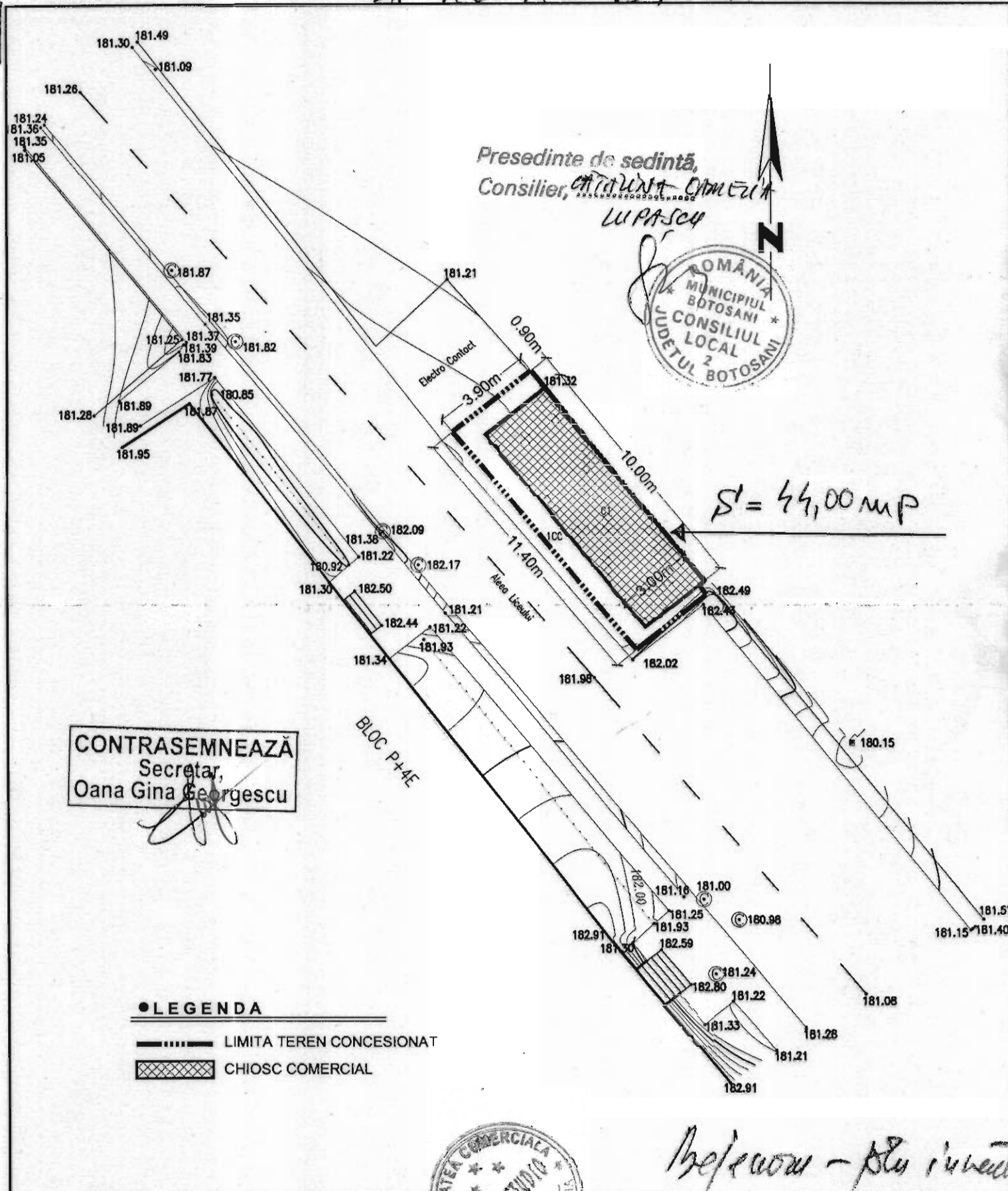

CONTRASEMNEAZĂ
Secretar,
Oana Gina Georgescu

- LEGENDA
- LIMITA TEREN CONCESIONAT
 - ▨ CHIOSC COMERCIAL



Bejanariu - plan situatie

VERIFICATOR/ EXPERT	NUME	SEMNTATURA	CERINTA	REFERAT/EXPERTIZA NR./DATA
s.c. HART STUDIO s.r.l.	Strada Victoriei nr.1, Botosani tel. 0745 646 734		J07/528/2004 CUI 16877143	Initiatori: BEJANARIU LORIN-CONSTANTIN
SPECIFICATIE	NUME	SEMNTATURA	SCARA:	Titlu proiect: AMPLASARE SI MODERNIZARE CHIOSC COMERCIAL- intrare in legalitate
SEF PROIECT	<i>c.Arh. Mihai Mihailescu</i>		1:200	Faza: D.T.A.C.
PROIECTAT	<i>c.Arh. Mihai Mihailescu</i>		DATA	Titlu planşa: PLAN DE SITUATIE
DESENAT	<i>Pr. Orlando Manolachi</i>		<i>iunie 2018</i>	Planşa nr. A01

ANEXA Nr. 13
LA HCL NR. 154 / 26.06.2018

PLAN DE AMPLASAMENT SI DELIMITARE A IMOBILULUI

Scara 1:200

Nr. cadastral	Suprafata masurata	Adresa imobilului
	24,00mp	Muni. Botosani, str Garii - Calea Nationala - Aprodul Purice, jud. Botosani
Cartea Funciara nr.	UAT	Botosani

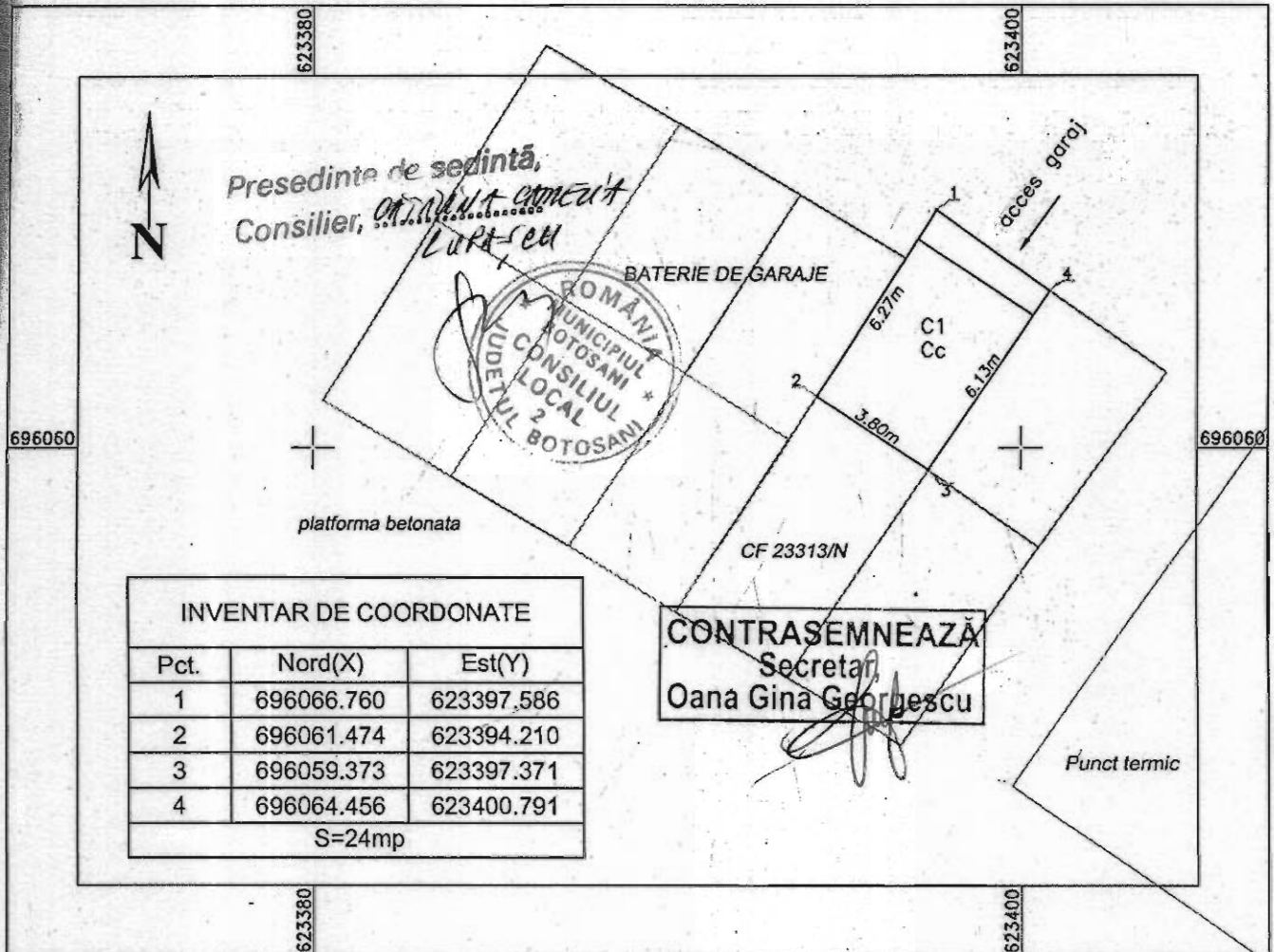

INVENTAR DE COORDONATE		
Pct.	Nord(X)	Est(Y)
1	696066.760	623397.586
2	696061.474	623394.210
3	696059.373	623397.371
4	696064.456	623400.791
S=24mp		

A. Date referitoare la teren

Nr. parcela	Categoria de folosinta	Suprafata [mp]	Valoarea de impozitare [lei]	Mentii
	Cc	24.0		
Total 24.00mp				

B. Date referitoare la constructii

Cod constr.	Destinatia	Suprafata construita la sol [mp]	Valoarea de impozitare [lei]	Mentii
C1	CA	20.40		Gara
Total 20.40mp				

Suprafata totala masurata a imobilului = 24.00 mp
Suprafata din act = 24.00 mp

Confirm executarea masuraturilor teren, corectitudinea intocmirii documentatiei cadastrale si corespondenta acestora cu realitatea din teren

Inspector

Confirm introducerea imobilului in baza de date integrată și atribuirea numărului cadastral

Semnătura și parafa

Data: 15.05.2018

Inspector

Confirm introducerea imobilului în baza de date integrată și atribuirea numărului cadastral

Semnătura și parafa

Data:

ANEXA Nr. 19
LA PCL NR. 153 DIN 26.06.2018
PLAN DE AMPLASAMENT SI DELIMITARE A IMOBILULUI
Scara 1:200

Nr. cadastral	Suprafata masurata	Adresa imobilului
	26.10mp	Muni. Botosani, str Garii - Calea Nationala - Aprodul Purice, jud. Botosani

Cartea Funciara nr.	UAT	Botosani
---------------------	-----	----------

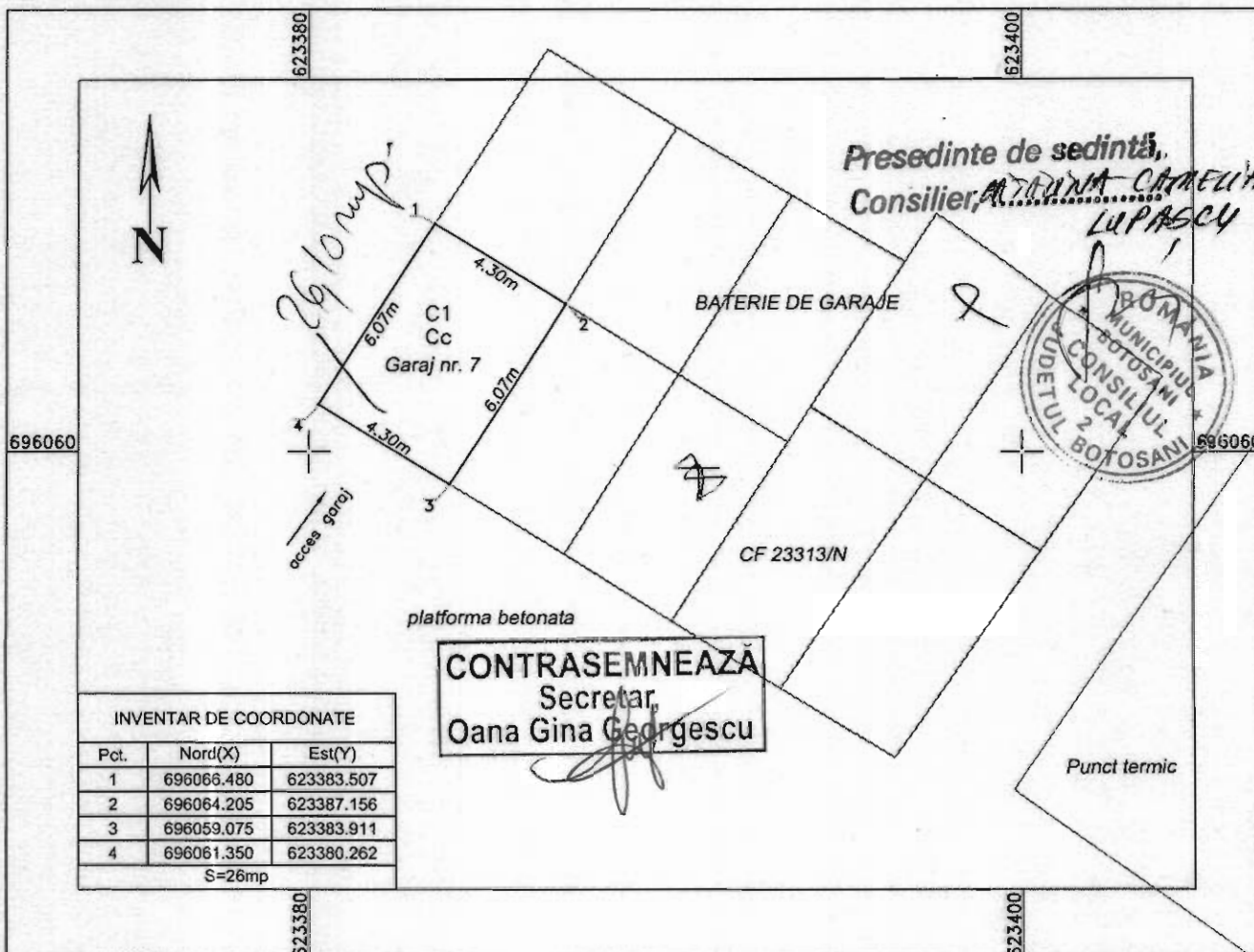

INVENTAR DE COORDONATE		
Pct.	Nord(X)	Est(Y)
1	696066.480	623383.507
2	696064.205	623387.156
3	696059.075	623383.911
4	696061.350	623380.262
S=26mp		

A. Date referitoare la teren

Nr. parcela	Categoria de folosinta	Suprafata [mp]	Valoarea de impozitare [lei]	Mentiiuni
	Cc	26.10		
Total		26.10		

B. Date referitoare la constructii

Cod constr.	Destinatia	Suprafata construita la sol [mp]	Valoarea de impozitare [lei]	Mentiiuni
C1	CA	26.10		Garaj
Total				

Suprafata totala masurata a imobilului = 26.10 mp
Suprafata din act = 26.10 mp

<p>Executant ing. Cilibiu Gabriel</p> <p>Confirm executarea măsurătorilor la teren în corectitudine întocmirii documentației cadastrale și corespundența acesteia cu realitatea din teren.</p> <p style="text-align: center;">Semnătura și stampila</p> <p style="text-align: center;">Data: 19.05.2018</p>	<p style="text-align: center;">Inspector</p> <p style="text-align: center;">Confirm introducerea imobilului în baza de date integrată și atribuirea numărului cadastral</p> <p style="text-align: center;">Semnătura și parafa Data:</p> <p style="text-align: center;">Stampila BCPI</p>
---	---

Nr. Cadastral	Suprafata masurata a imobilului (mp)	Adresa imobilului
	20.90	Mun. Botosani, Calea Nationala nr. 79.

Nr. Cartea Funciara	Unitatea Administrativ Teritoriala (UAT)
	BOTOSANI

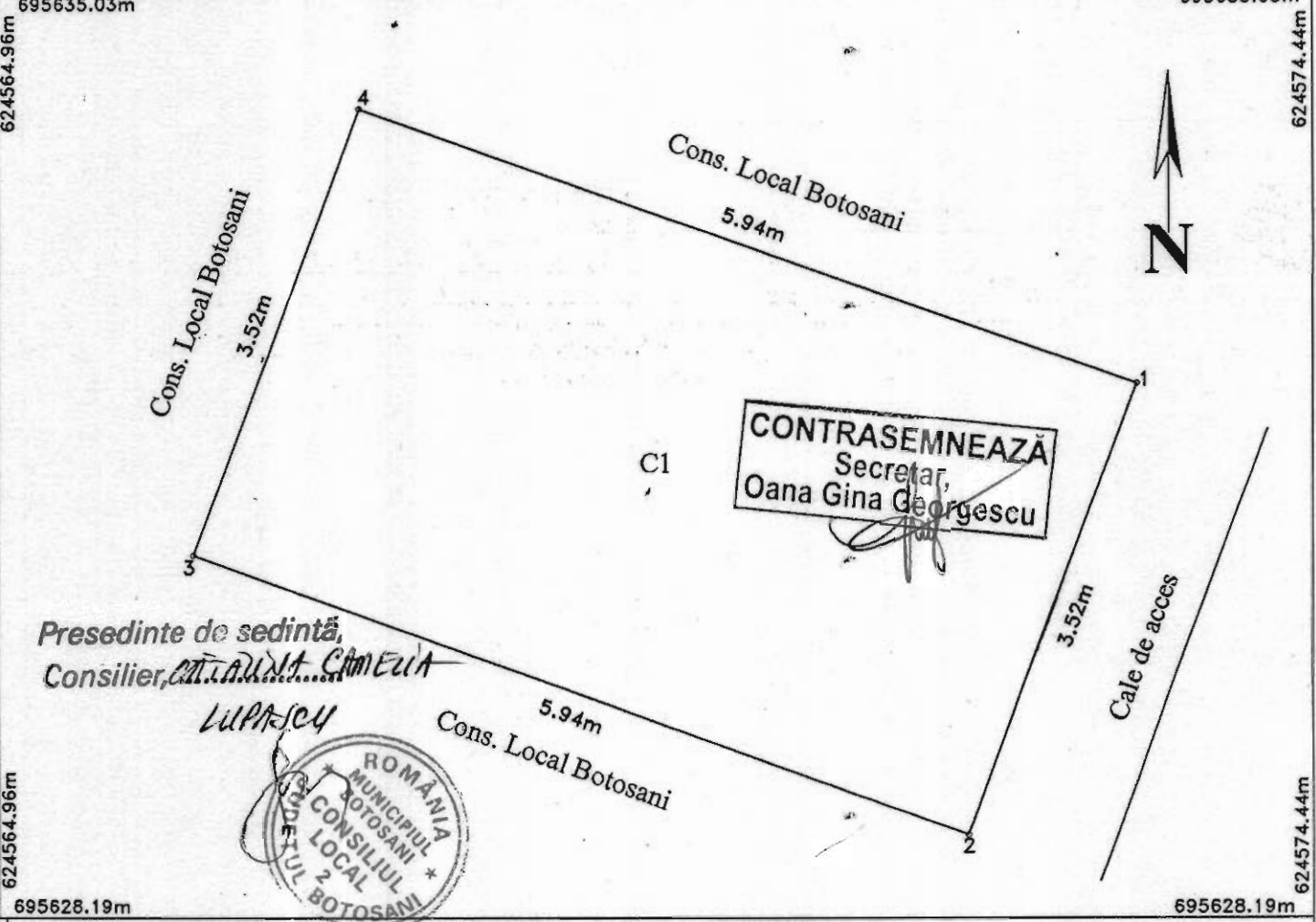

Presedinte de sedinta,
 Consilier, *OT. AUNA... CAMELIA*

LUPAȘCU



A. Date referitoare la teren

Nr. parcela	Categorie de folosinta	Suprafata (mp)	Mentuni
-	Cc	20.90	Teren intravilan
Total		20.90	

B. Date referitoare la constructii

Cod	Destinatia	Suprafata construita la sol (mp)	Mentuni
C1	CA	20.90	Garaj construit in anul 1993, din caramida, cu acoperis tip sarpanta.
Total		20.90	

Suprafata totala masurata a imobilului = 20.90 mp
 Suprafata din act = 20.90 mp

<p>Executant: SUCEVEANU Razvan (nume si prenume) Confirm executarea masuratorilor la teren caracterizate in baza a documentatiei cadastrale si corespunzenta acestora rezultatelor teren Seria ANCP nr. 0981 SUCIȘUL BOTOSANI Semnatura si stampila Data: 10.05.2018 CLASA III</p>	<p style="text-align: center;">Inspector</p> <p>Confirm introducerea imobilului in baza de date integrata si atribuirea numarului cadastral</p> <p style="text-align: center;">Semnatura si parafa</p> <p style="text-align: center;">Data:</p> <p style="text-align: center;">Stampila BCPI</p>
--	--

ANEXA Nr. 16

ANEXA NR. 1.35 la regulament

Plan de amplasament și delimitare a imobilului

Scara 1: < 200 > IA KEL NR. 154 / 26.06.2018

Nr. cadastral	Suprafața măsurată a imobilului (mp)	Adresa Imobilului
	215	Str. 1 Decembrie nr.13, Mun. Botosani, Judetul Botosani
Cartea funciară nr.		Unitatea Administrativ Teritorială (UAT)
		Botosani

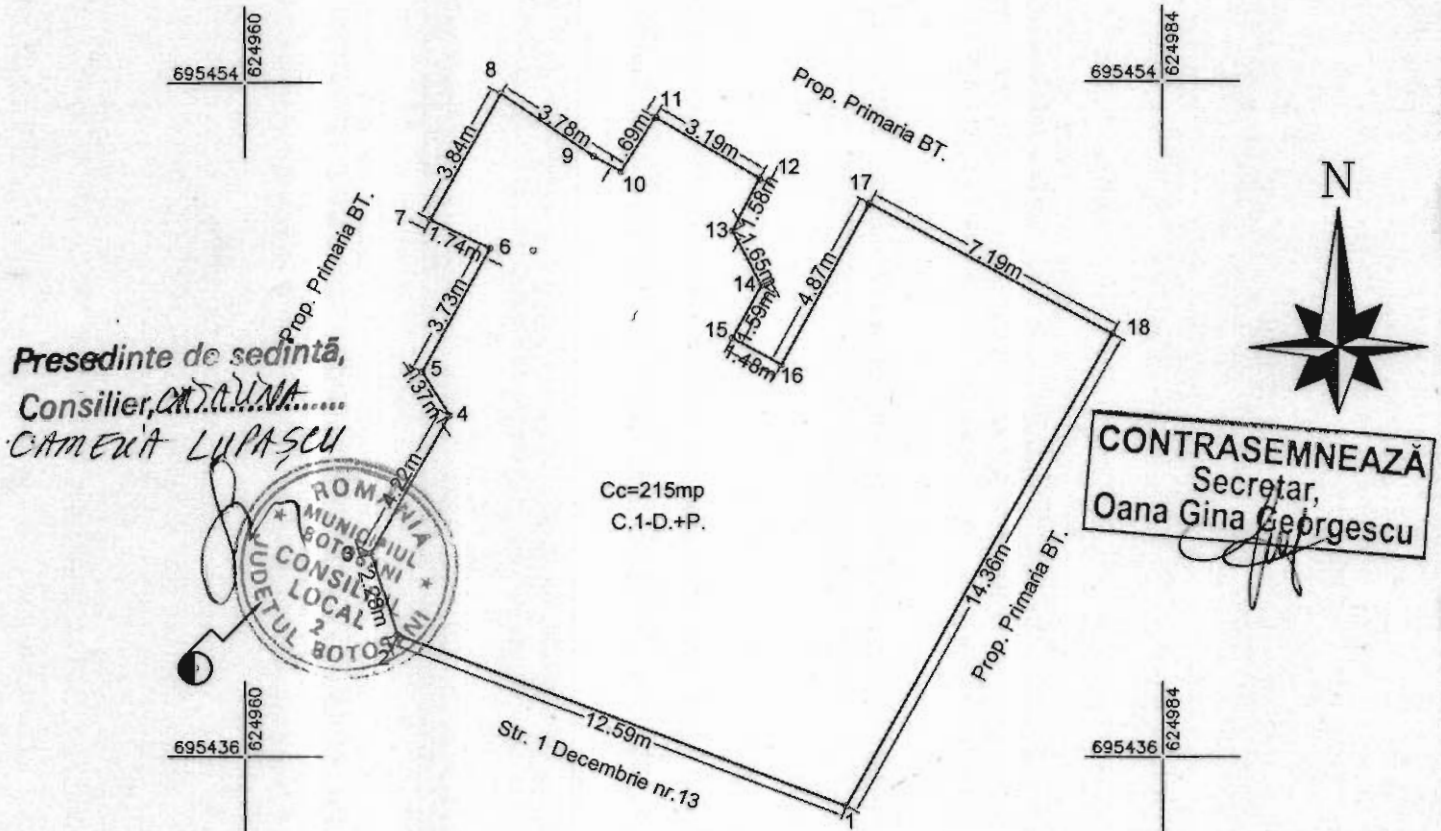

A. Date referitoare la teren

Nr. Parcelă	Categoria de folosință	Suprafata (mp)	Mențiuni
-	Cc	215	Teren cota indiviza de 1/2 impartita intre PNTCD ce utilizeaza parterul si firma/firmele ce au inchiriat demisolul
		215	

B. Date referitoare la construcții

Cod Constr.	Destinație	Sup. construita la sol [mp]	Observatii
C.1	CAS	215	Sediu PNTCD demisol si parter, Parter in suprafata utila de 150.2 mp si Demisol in suprafata utila de 141.59 mp

Suprafata totală măsurată a imobilului = < 215 > mp.

Suprafata din act = < _____ > mp.

Executant Eduard Teleşcă
Confirm executarea măsurătorilor la teren, corectitudinea întocmirii documentației cadastrale și corespondența acesteia cu realitatea din teren

Semnătura și ștampila



Inspector

Confirm introducerea imobilului în baza de date integrată și atribuirea numărului cadastral

Semnătura și parafa

Data.....

Ștampila BCPI

În situația în care există numere cadastrale pentru imobilele vecine, în locul numărului vecinului se va trece numărul cadastral, iar în lipsa numărului cadastral numărul topografic sau numărul administrativ. Suprafețele se rotunjesc la metru pătrat.