

ROMÂNIA
JUDEȚUL BOTOȘANI
MUNICIPIUL BOTOȘANI
CONSILIUL LOCAL

HOTĂRÂRE
privind completarea inventarului bunurilor aparținând domeniului privat
al municipiului Botoșani

CONSILIUL LOCAL AL MUNICIPIULUI BOTOȘANI

analizând propunerea domnului Primar Cătălin Mugurel Flutur privind completarea inventarului bunurilor aparținând domeniului privat al municipiului Botoșani,
văzând raportul de specialitate al Biroului Cadastru, precum și raportul de avizare al comisiei de specialitate a Consiliului Local,
în baza art. 36 alin. (2) lit. c) și alin.(5) lit. b) și a art.122 din Legea nr.215/2001 republicată, cu modificările și completările ulterioare,
în temeiul art. 45 alin. (3) din Legea administrației publice locale nr.215/2001, republicată în Monitorul Oficial al României, Partea I, nr.123 din 20 februarie 2007, cu modificările și completările ulterioare,

HOTĂRĂȘTE:

Art. 1 (1) Se aprobă completarea inventarului bunurilor aparținând domeniului privat al municipiului Botoșani cu următoarele obiective :

Nr. Crt.	Adresa obiectiv	Tip obiectiv, caracteristici
1	Aleea Curcubeului nr. 3, sc. A, ap. 2 - extindere	Teren Cc – 15,00 mp
2	Aleea Pinului nr. fn – baterie garaje, garaj poz. 9	Teren Cc – 25,22 mp
3	Str. Grivița nr. 1 – baterie garaje, garaj	Teren Cc – 22,00 mp
4	Str. Octav Băncilă nr. 13 - garaj	Teren Cc – 14,00 mp
5	Aleea Pinului nr. 4 – baterie garaje, garaj poz. 10	Teren Cc – 21,40 mp
6	Str. Primăverii nr. 23 – baterie garaje, garaj poz. 13	Teren Cc – 25,00 mp
7	Str. Armoniei nr. 11 - garaj	Teren Cc – 24,00 mp
8	Calea Națională nr. 90 – terasa spațiu comercial	Teren Cc – 37,00 mp
9	Str. Colonel Victor Tomoroveanu nr. 1 – baterie garaje, garaj	Teren Cc – 24,06 mp

Nr. Crt.	Adresa obiectiv	Tip obiectiv, caracteristici
10	Str. Cuza Vodă nr. 2 – baterie garaje, garaj poz. 1	Teren Cc – 22,00 mp
11	Aleea Școlii nr. 4 – baterie garaje, garaj poz. 21	Teren Cc – 20,00 mp
12	Str. Curcubeului nr. 9 – baterie garaje, garaj poz. 1	Teren Cc – 22,00 mp
13	B-dul George Enescu nr. 18A	Teren Cc – 53,00 mp
14	Str. Colonel Victor Tomoroveanu (fosta Str. Sucevei nr. 5) – baterie garaje, garaj poz. 3	Teren Cc – 25,25 mp
15	Str. Patriarh Teoctist Arapașu FN	Teren Cc – 98,00 mp
16	Str. Săvenilor nr. 21, sc. B – adiacent ap. 2	Teren Cc – 5,00 mp
17	Str. Pușkin nr. 8 – cale de acces	Teren Cc – 162,00 mp

(2) Bunurile prevăzute la alin. (1) se identifică prin planșele anexe nr. 1 - 17 la prezenta hotărâre.

Art. 2 Se actualizează inventarul bunurilor aparținând domeniului privat al municipiului Botoșani prevăzut la art. 1, alin. (1), poz. nr. 9, din H.C.L. nr. 259/ 31.08.2011 - teren având categoria de folosință CC, în suprafață de 184,00 mp, situat în Piața 1 Decembrie nr. 16, în sensul diminuării cu suprafața de 40,50 mp, întrucât proprietar este numitul Pîjen Mihail-Cătălin în baza contractului de vânzare-cumpărare nr. 5151/09.10.1998, suprafața rămasă fiind de 143,50 mp.

Art. 3 Primarul municipiului Botoșani, prin serviciile aparatului de specialitate, va duce la îndeplinire prevederile prezentei hotărâri.

PREȘEDINTE DE ȘEDINȚĂ,
Consilier, Laurențiu Maftei



Botoșani, 26 iulie 2018
Nr.189

CONTRASEMNEAZĂ,
Secretar, Oana Gina Georgescu

Plan de amplasament și delimitare a imobilului		
Scara 1:200		
Nr cadastral	Suprafata masurata	Adresa imobilului: intravilan
	15.00 mp	mun. Botosani, Al. Curcubeului nr. 3, sc.A, extindere ap. 2

BN 26.07.2018

Carte Funciara nr.		UAT	Botosani
--------------------	--	-----	----------

Presedinte de sedinta,
Consilier, LAURENTIU MATTEI

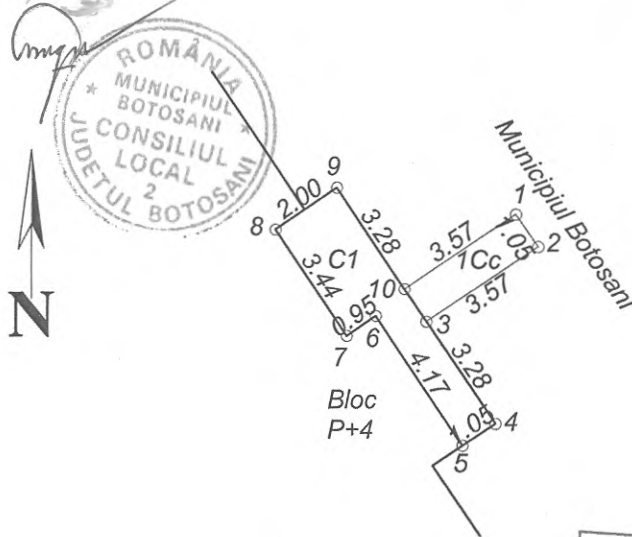

CONTRASEMNEAZĂ
Secretar,
Oana Gina Georgescu

Nr. Pct.	X [m]	Y [m]
2	694616.429	623880.106
1	694615.309	623878.449
10	694612.459	623880.377
9	694612.991	623881.164
8	694609.537	623883.500
7	694610.126	623884.370
6	694612.843	623882.532
3	694613.712	623881.944

A. Date referitoare la teren				
Nr. parcela	Categoria de folosinta	Suprafata (mp)	Valoare de impozitare (lei)	Mentiuni
	Cc	15.00		
TOTAL		15.00		
B. Date referitoare la constructii				
Cod constr.	Destinatia	Suprafata construita la sol (mp)	Valoare de impozitare (lei)	Mentiuni
C1	CL	11.00		Extindere apartament construita in anul 2007 din BCA, acoperita cu tabla
TOTAL		11.00		
Suprafata totala masurata a imobilului = 15.00 mp				
Suprafata din act = 15.00 mp				
Executant: ing. Males George Catalin Confirm executarea măsurătorilor la teren, corectitudinea întocmirii documentației cadastrale și corespondența acesteia cu realitatea din teren Semnătura și ștampila Data: 20.06.2018			Inspector Confirm introducerea imobilului în baza de date integrată și atribuirea numărului cadastral Semnătura și parafa Data..... Ștampila BCPI	

AN 26.07.2018

Plan de amplasament și delimitare a imobilului

Scara 1:100

Nr. cadastral	Suprafața măsurată a imobilului (mp)	Adresa imobilului:
	25.22 mp	Aleea Pinului, baterie garaje, garaj nr. 9

Nr. Cartea Funciară	Unitatea Administrativ Teritorială (UAT)
	Botosani

Presedinte de sedință,
Consilier, LAUREANU MAFTEI

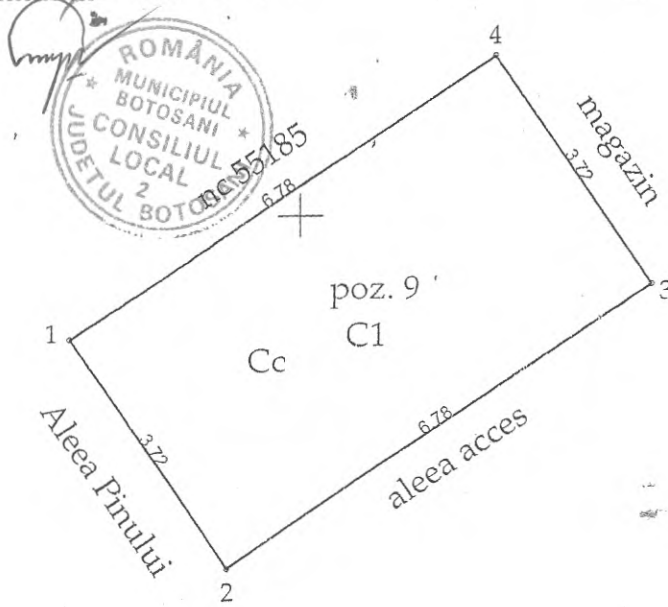

CONTRASEMNEAZĂ
Secretar,
Oana Gina Georgescu

A. Date referitoare la teren			
Nr. parcelă	Categorie de folosință	Suprafața (mp)	Mențiuni
	Cc	25.22	Teren intravilan construit.
Total		25.22	
B. Date referitoare la construcții			
Cod	Destinația	Suprafața construită la sol (mp)	Mențiuni
C1	CA	25.22	Garaj construit din bca , acoperit cu tabla.
Total		25.22	
Suprafața totală măsurată a imobilului = 25.22 mp			
Executant: ing. Neculăeș Andrei Alex (nume, prenume) Confirm executarea măsurătorilor la teren, corectitudinea întocmirii documentației cadastrale și corespundența acesteia cu realitatea din teren. Semnătura și stampila Data: 18.06.2018		Inspector Confirm introducerea imobilului în baza de date integrată și atribuirea numărului cadastral Semnătura și parafa Data..... Ștampila BCPI	

* În situația în care există numere cadastrale pentru imobilele vecine, în locul numelui vecinului se va trece numărul cadastral, iar în lipsa numărului cadastral numărul topografic sau numărul administrativ. Suprafețele se rotunjesc la metru pătrat.

Plan de amplasament și delimitare a imobilului

Scara 1 : 200

Nr. cadastral	Suprafața măsurată	INTRAVILAN Adresa imobilului
	22mp	Mun.Botosani, Str.Grivita, Nr.14, Jud.Botosani

Cartea Funciară nr.		UAT	BOTOSANI
---------------------	--	-----	----------

Presedinte de sedinta,
Consilier, LAURENTIU MATIU

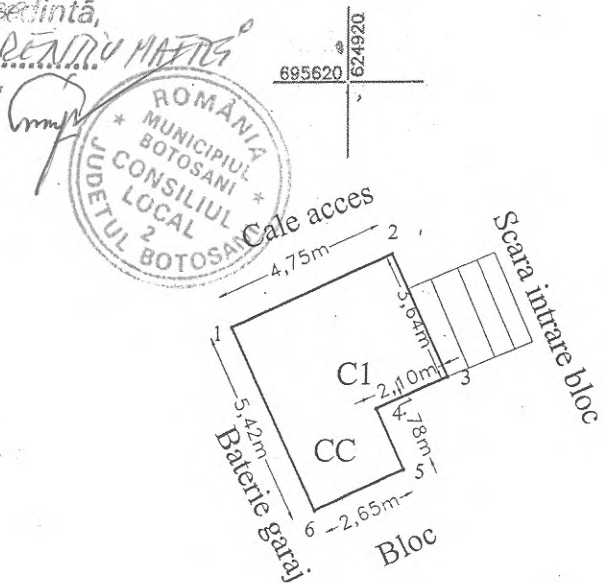

CONTRASEMNEAZĂ
Secretar,
Oana Gina Georgescu

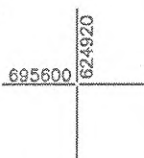

A. Date referitoare la teren				
Nr. parcela	Categoria de folosință	Suprafața (mp)	Valoare de impozitare (lei)	Mențiuni
	CC	22		
Total		22		

B. Date referitoare la constructii			
Cod	Destinația	Suprafața construită la sol (mp)	Mențiuni
C1	CA	22	Construcție anexa
Total		22	

Suprafața totală măsurată a imobilului = 22 mp
Suprafața din act = 22 mp

Executant: Ing. Popescu Bogdan Paul	Inspector
Confirm executarea măsurătorilor la teren, corectitudinea întocmirii documentației cadastrale și corespondența acestora cu realitatea din teren.	Confirm introducerea imobilului în baza de date integrată și atribuirea numărului cadastral.
<p>Data: 26.06.2018</p>	Data:

Plan de amplasament și delimitare a imobilului

Scara 1 : 100

INTRAVILAN		
Nr. cadastral	Suprafața măsurată	Adresa imobilului
	14 mp	Mun.Botosani, Str.Octav Bancila Nr.13, Jud.Botosani

Cartea Funciară nr.	UAT	BOTOSANI
---------------------	-----	----------

Presedinte de sedinta,
 Consilier, ... LAURENTIU MATTEI

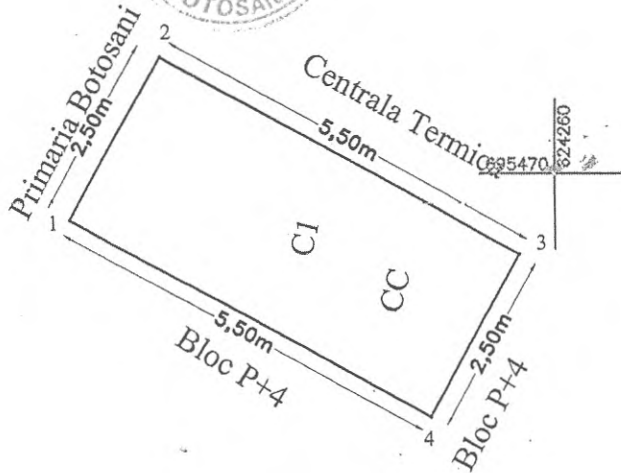
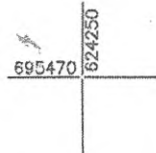

CONTRASEMNEAZĂ
 Secretar,
 Oana Gina Georgescu

A. Date referitoare la teren				
Nr. parcela	Categoria de folosință	Suprafața (mp)	Valoare de impozitare (lei)	Mențiuni
	CC	14		
Total		4		
B. Date referitoare la construcții				
Cod	Destinația	Suprafața construită la sol (mp)		Mențiuni
CI	CA	14		Construcție anexa
Total		14		
Suprafața totală măsurată a imobilului = 14 mp				
Suprafața din act = 13.85 mp				
Executant: Ine Popescu Bogdan Paul			Inspector	
Confirm executarea măsurătorilor la teren, corectitudinea întocmirii documentației cadastrale și corespondența acestora cu realitatea din teren.			Confirm introducerea imobilului în baza de date integrată și atribuirea numărului cadastral.	
Data: 20.06.2018			Data:	

AN 26.07.2018

Plan de amplasament și delimitare a imobilului

Scara 1:200

Nr. cadastral	Suprafața măsurată a imobilului (mp)	Adresa imobilului
	21,40mp	aleea Pinului, garaj, boxa poziția 10, municipiul Botoșani, jud. Botoșani

Nr. Cartea Funciară	Unitatea Administrativ Teritorială (UAT)
	BOTOȘANI

Presedinte de sedintă,

Consilier, LAURENȚIU MATTEI

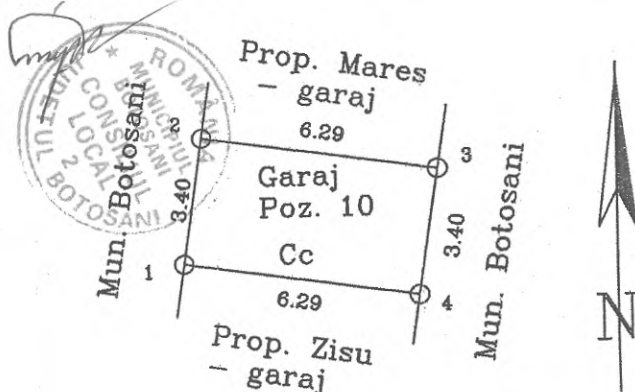

CONTRASEMNEAZĂ
Secretar,
Oana Gina Georgescu

A. Date referitoare la teren			
Nr. parcelă	Categorie de folosință	Suprafața (mp)	Mențiuni
	Cc	21,40	
Total		21,40	-
B. Date referitoare la construcții			
Cod	Destinația	Suprafața construită la sol (mp)	Mențiuni
Total			-
Suprafața totală măsurată a imobilului = 21,40mp Suprafața din act = mp			
Executant CIMPOI PETRU		Inspector	
Confirm executarea măsurătorilor la teren, corectitudinea întocmirii documentației cadastrale și corespondența acesteia cu realitatea din teren		Confirm introducerea imobilului în baza de date integrată și atribuirea numărului cadastral	
Semnătura și stampila		Semnătura și parafa	
Data.....		Data.....	
Stampila BCPI			

88 - STRĂTULĂ

Plan de amplasament și delimitare a imobilului

Scara 1:100

Nr. cadastral	Suprafața măsurată a imobilului (mp)	Adresa imobilului:
	25.00 mp	Strada Primaverii nr. 23, baterie garaje, garaj poziția nr. 13

Nr. Cartea Funciară	Unitatea Administrativ Teritorială (UAT)
	Botosani

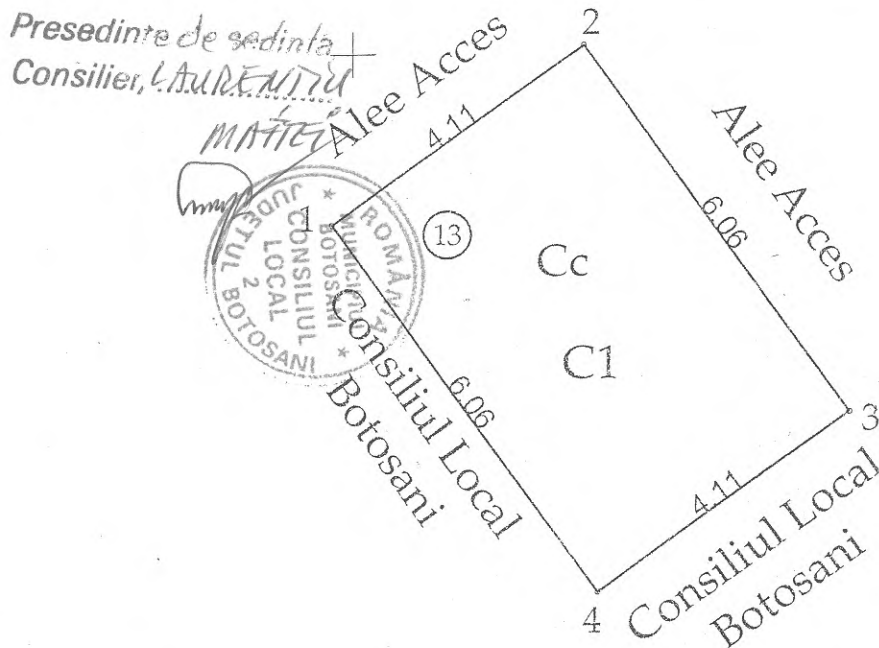

CONTRASEMNEAZĂ
Secretar,
Oana Gina Georgescu

A. Date referitoare la teren			
Nr. parcelă	Categorie de folosință	Suprafața (mp)	Mențiuni
	Cc	25	Teren intravilan construit.
Total		25	
B. Date referitoare la construcții			
Cod	Destinația	Suprafața construită la sol (mp)	Mențiuni
C1	CA	25	Garaj construit din caramida cu acoperis tip sarpanța.
Total		25	
Suprafața totală măsurată a imobilului = 25.00 mp Suprafața totală din acte a imobilului = 20.30 mp			
Executant: ing. Neculăeș Andrei Alex (nume, prenume) Confirm executarea măsurătorilor la teren, corectitudinea întocmirii documentației cadastrale și corespondența acestora cu realitatea din teren. Semnătura și ștampila Data: 09.07.2018		Inspector Confirm introducerea imobilului în baza de date integrată și atribuirea numărului cadastral Semnătura și parafa Data..... Ștampila BCPI	

* În situația în care există numere cadastrale pentru imobilele vecine, în locul numelui vecinului se va trece numărul cadastral, iar în lipsa numărului cadastral numărul topografic sau numărul administrativ. Suprafețele se rotunjesc la metrul pătrat.

Bogdan Dumitru

AN 26.07.2018



Presedinte de sedinta,
Consilier, LAURENTIU

MATEI



Camin nefamilisti

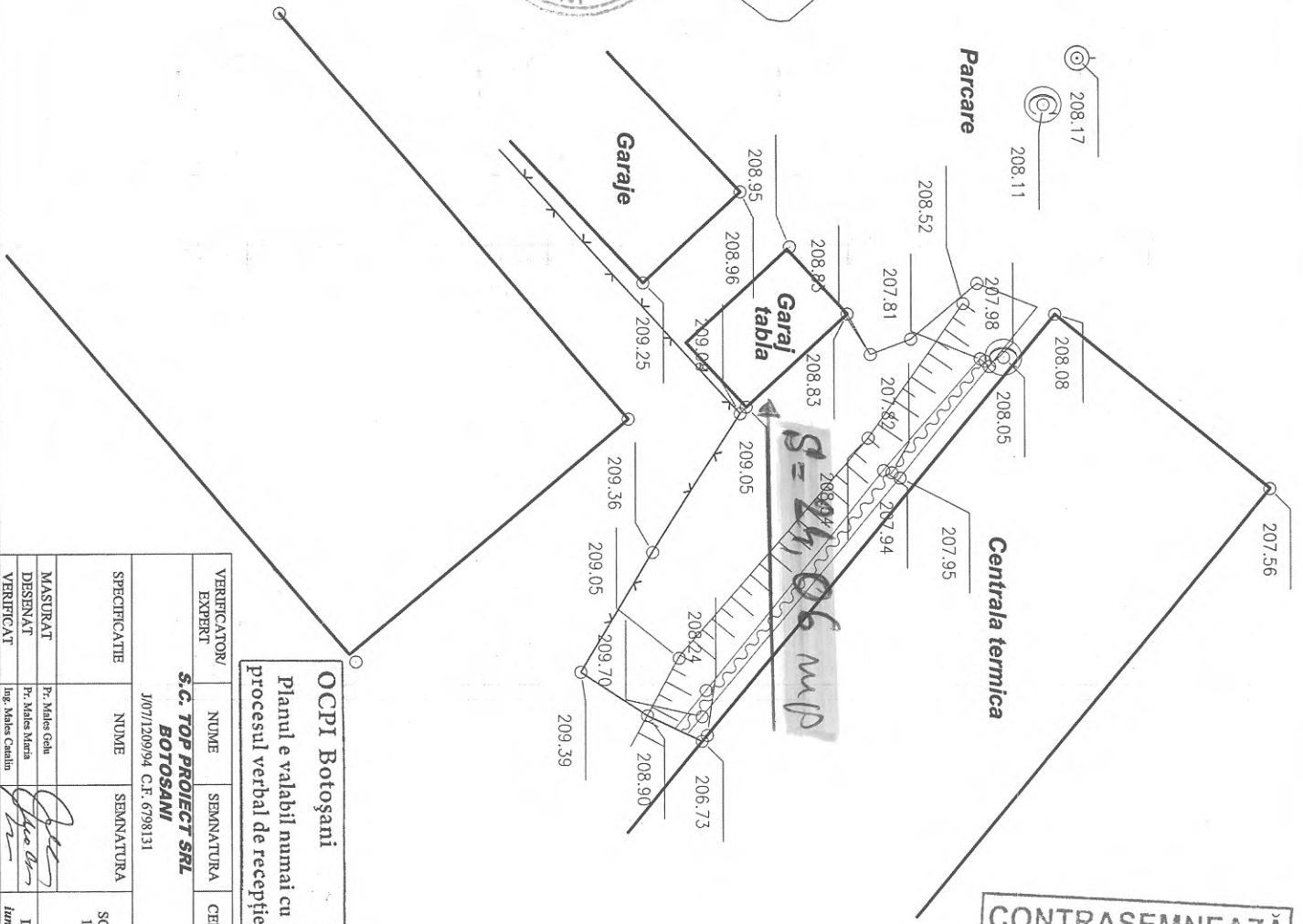

OCCI Botoșani
Planul e valabil numai cu
procesul verbal de recepție

CONTRASEMNEAZĂ
Secretar,
Oana Gina Georghescu

Oficiul de Cadastru și Publicitate Imobiliară
Botoșani
35627 - 28.06.2018
Recepcionat
Traian Corbet
(prenumele și numele, inspectoriului)

Vizal,
O.C.P.I. BOTOSANI

VERIFICATOR/ EXPERT	NUME	SEMNAȚURA	CERINȚA	BENEFICIARUL PROIECTULUI	PROIECT nr.
	S.C. TOP PROJECT SRL BOTOSANI			STOLERIU SORIN	
VERIFICAT	Ing. Matei Casulin				
DESENAT	Pr. Madis Gela		SCARA 1:200	TITLU PROIECT: PLAN DE SITUATIE PE SUPOORT TOPOGRAFIC	Faza: R.T.
MASURAT	Pr. Madis Gela		Date: Iun. 2013	AMPLASAMENT: mun. Botosani, str. Col. Tomorowanu FN	Planșă nr. 1
SPECIFICATIE	NUME	SEMNAȚURA			

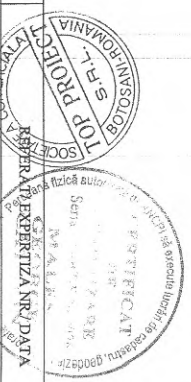

Plan de amplasament și delimitare a imobilului

Scara 1 : 100

AIN 26.07.2018

Nr. cadastral	Suprafața măsurată	INTRAVILAN
		Adresa imobilului
	21 mp	Mun. Botosani, Str. [redacted], Jud. Botosani CUTIA VOȘA Nr. 2, gr. 1

Cartea Funciară nr.	UAT	BOTOSANI
---------------------	-----	----------

Presedinte de sedință,
Consilier, LAURENȚIU MAȚEȘ

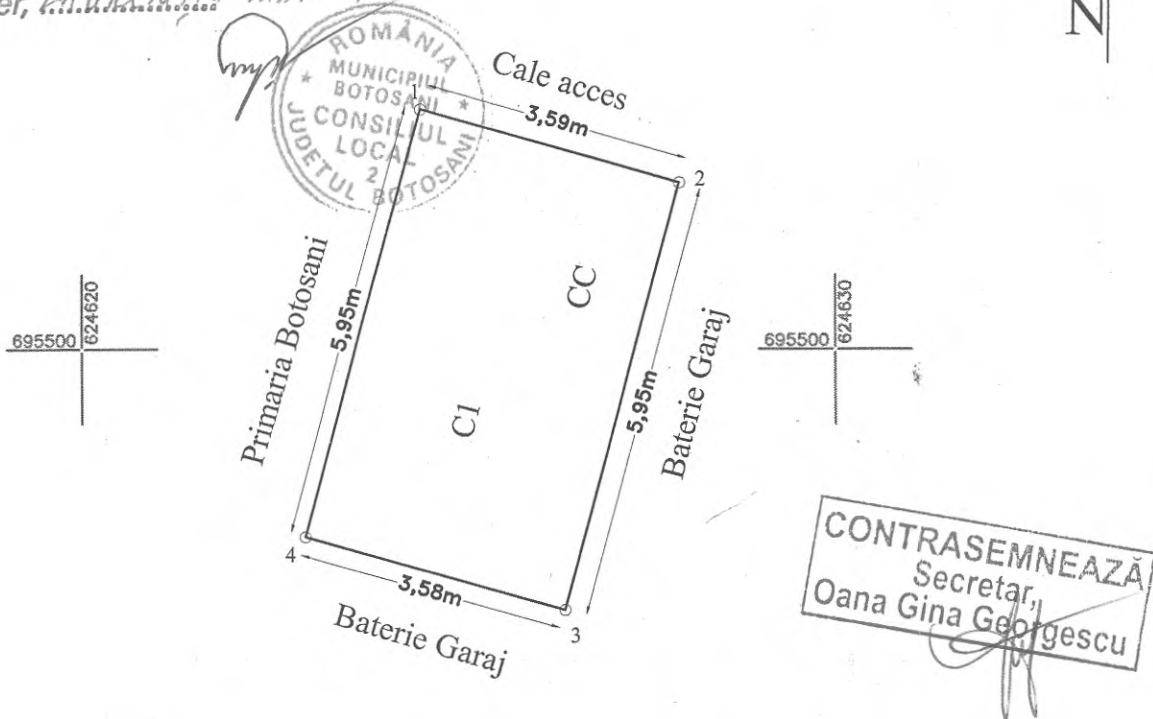

CONTRASEMNEAZĂ
Secretar,
Oana Gina Georgescu

A. Date referitoare la teren				
Nr. parcela	Categoria de folosință	Suprafața (mp)	Valoare de impozitare (lei)	Mențiuni
	CC	21		
Total		21		
B. Date referitoare la construcții				
Cod	Destinația	Suprafața construită la sol (mp)		Mențiuni
C1	CA	21		Construcție anexa
Total		21		
Suprafața totală măsurată a imobilului = 21 mp Suprafața din act = 21 mp				
Executanț: Ing. Popescu Bogdan Paul			Inspector	
Confirm executarea măsurătorilor pe teren, corectitudinea întocmirii documentației cadastrale și corespondența acesteia cu realitatea din teren.			Confirm introducerea imobilului în baza de date integrată și atribuirea numărului cadastral.	
Data: 29.06.2018			Data:	

Plan de amplasament și delimitare a imobilului

Scara 1 : 200

MM 26-07-2018

		INTRAVILAN
Nr. cadastral	Suprafața măsurată	Adresa imobilului
	20 mp	Mun.Botosani, Aleea Scolii Nr.4, Garaj 21, Jud.Botosani

Cartea Funciară nr.		UAT	BOTOSANI
---------------------	--	-----	----------

Presedinte de sedinta,
Consilier, LAURENTIU

MATIEI

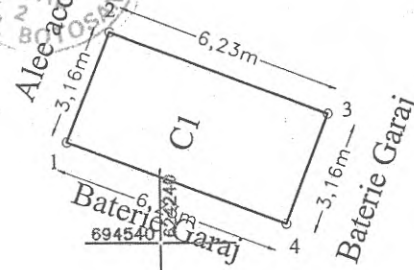

CONTRASEMNEAZĂ
Secretar,
Oana Gina Georgescu

A. Date referitoare la teren				
Nr. parcela	Categoria de folosință	Suprafața (mp)	Valoare de impozitare (lei)	Mențiuni
	CC	20		
Total		20		
B. Date referitoare la construcții				
Cod	Destinația	Suprafața construită la sol (mp)		Mențiuni
CI	CA	20		Construcție anexa
Total		20		
Suprafața totală măsurată a imobilului = 20 mp Suprafața din act = 20 mp				
Executant: Ing. Popescu Bogdan Paul Seria RO-MPF Nr. 0419			Inspector	
Confirm executarea măsurătorilor la teren, corectitudinea întocmirii documentației cadastrale și corespondența acestora cu realitatea din teren.			Confirm introducerea imobilului în baza de date integrată și atribuirea numărului cadastral.	
Data: 17.06.2018			Data:	

PLAN DE AMPLASAMENT ȘI DELIMITARE A IMOBILULUI

Scara 1:100

Nr. cadastral	Suprafata masurată	Adresa Imobilului	
4734 / 1	22,00mp	mun Botosani, Curcubeului nr 9	
Cartea funciara nr.		UAT	UAT Botoșani

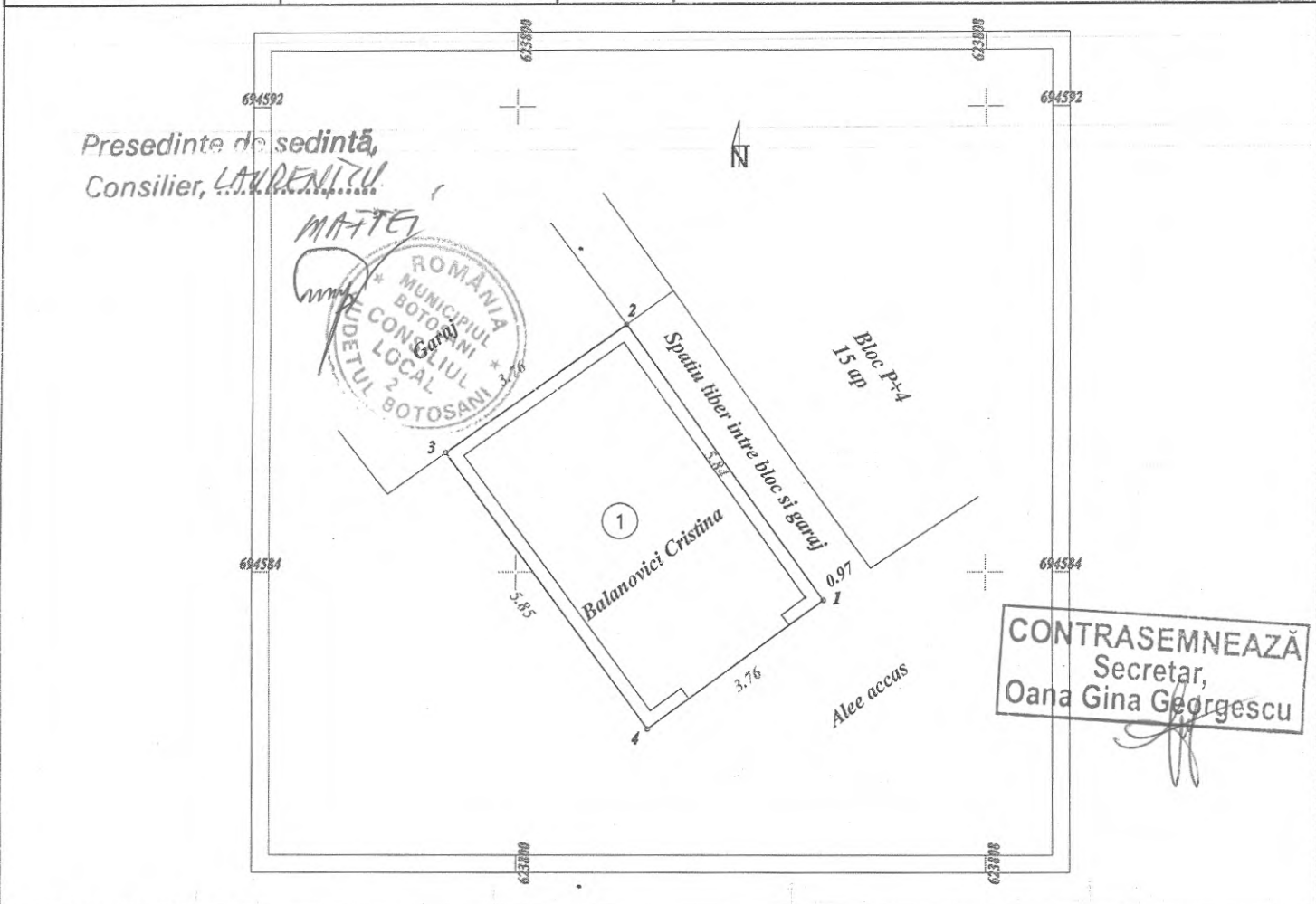

A. Date referitoare la teren

Nr. parcela	Categoria de folosinta	Suprafata (mp)	Mentiuni
Curcubeului 9 garaj pozitia 1	Cc	22,00mp	Balanovici Cristina domiciliul Aleea Parcului nr 2, bl.2, Sc A, et 2, ap 12 Contract v/c nr 1550/26.05.2005, Autorizatie nr 10/ 06.01.1995
Total		22,00mp	

B. Date referitoare la constructii

Cod	Destinatia	Suprafata construita la sol [mp]	Mentiuni
C21	Anexa	22,00mp	garaj - construit cu Autorizatie nr 10/06.01.1995 din caramida, fundatie de beton, invelitoare tablă
Total		22,00mp	

Suprafata din act, utila = 17,93mp

Suprafata totala masurata, construita a imobilului = 22,00mp

Executant: Cimpoesu Mihai
Confirm executarea masuratorilor la teren, corectarea si intocmirea documentatiei cadastrale si corespundenta acestora cu realitatea din teren.
Semnatura: [Stampila]
Data: 06.07.2018

Inspector
Confirm introducerea imobilului in baza de date integrata si atribuirea numarului cadastral.
Data:
Semnatura si parafa

Stampila BCPI

ANEXA Nr. 13 LA MCI NR. 189
AN 26.07.2018

PLAN DE AMPLASAMENT ȘI DELIMITARE A IMOBILULUI

Scara 1: 200

Nr. cadastral	Suprafață măsurată a imobilului	Adresa Imobilului
	53 mp	Mun. Botosani, Bulevardul George Enescu FN
Nr. Cartea Funciară		Unitatea Administrativ Teritorială (UAT)
		BOTOSANI

Președinte de ședință,
Consilier, LAURENTIU

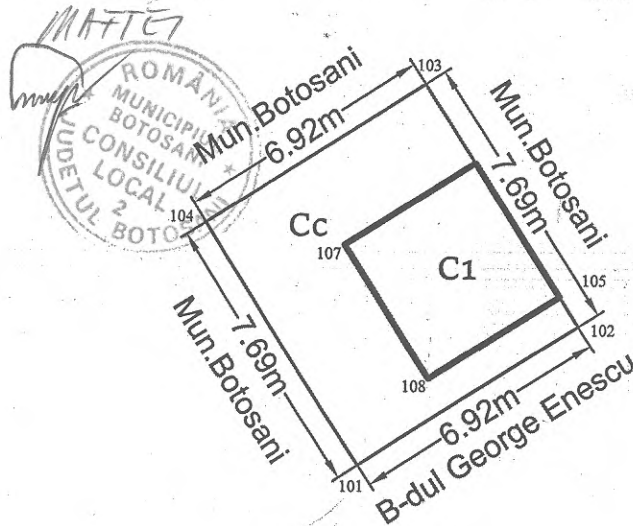

CONTRASEMNEAZĂ
Secretar,
Oana Gina Georgescu

A. Date referitoare la teren			
Nr. Parcelă	Categorie de folosință	Suprafața (mp)	Mențiuni
-	CC	53	Teren intravilan construit; terasa acoperita
Total		53	
B. Date referitoare la construcții			
Cod	Destinația	Suprafața construită la sol (mp)	Mențiuni
C1	CAS	17	Chiosc metalic
Total		17	
Suprafața totală măsurată a imobilului = 53 mp			
Executant: Ing. EUSEBIU LAURENTIU CILIBIU		Inspector,	
Confirm executarea măsurătorilor la teren, corectitudinea întregii documentații cadastrale și corespondența acestora cu realitatea din teren		Confirm introducerea imobilului în baza de date intergată și atribuirea numărului cadastral	
Semnătura și stampila		Semnătura și parafa	
Data: 05.07.2018		Data:	

ANEXA Nr. 15 LA MEL NR. 189
 din 26.07.2018

PLAN DE AMPLASAMENT ȘI DELIMITARE A IMOBILULUI

Scara 1: 200

Nr. cadastral	Suprafață măsurată a imobilului	Adresa Imobilului
	98 mp	P. T. ARAPASU Hn. FH
Nr. Cartea Funciară		Mun. Botosani, Str. Bucovina, nr. 44, 44A, 46
		Unitatea Administrativ Teritorială (UAT)
		BOTOSANI

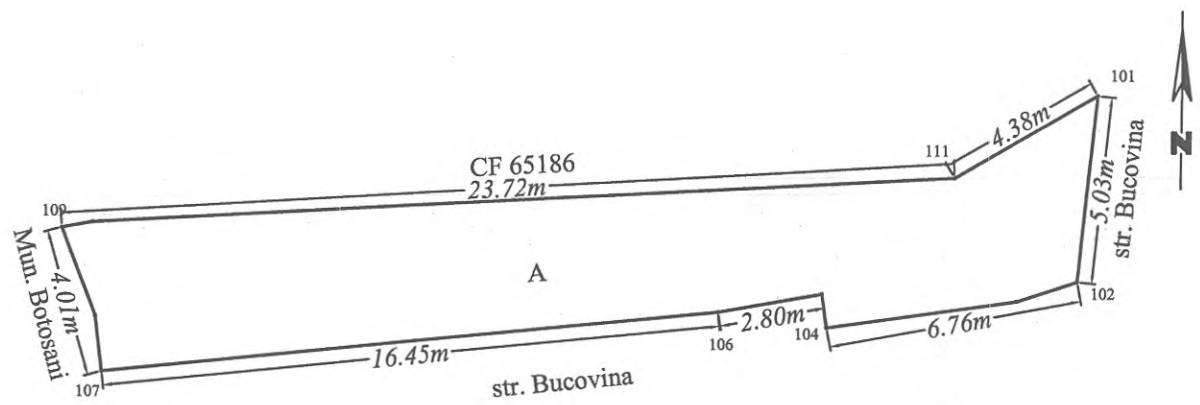

Presedinte de sedinta,
 Consilier, LAURENTIU

MAFTEI



CONTRASEMNEAZĂ
 Secretar,
 Oana Gina Georgescu

A. Date referitoare la teren			
Nr. Parcelă	Categorie de folosință	Suprafața (mp)	Mențiuni
-	A	98	Teren intravilan neimprejmuit
Total		98	
B. Date referitoare la construcții			
Cod	Destinația	Suprafața construită la sol (mp)	Mențiuni
-	-	-	-
Total		-	-
Suprafața totală măsurată a imobilului = 98 mp			
Suprafața din act = 98 mp			
Executant: Ing. CILIBIU EUSEBIU LAURENTIU Confirm executarea măsurătorilor la teren, corectitudinea întocmirii documentației cadastrale și corespondența acesteia cu realitatea din teren. Semnatura și ștampila		Inspector, Confirm introducerea imobilului în baza de date intergată și atribuirea numărului cadastral Semnatura și parafa	
Data: 02.07.2018		Data:	



AV 26.07.2018

Presedinte de sedinta,
Consilier, LAURENTIU
MATEI



CONTRASEMNEAZĂ
Secretar,
Oana Gina Georgescu

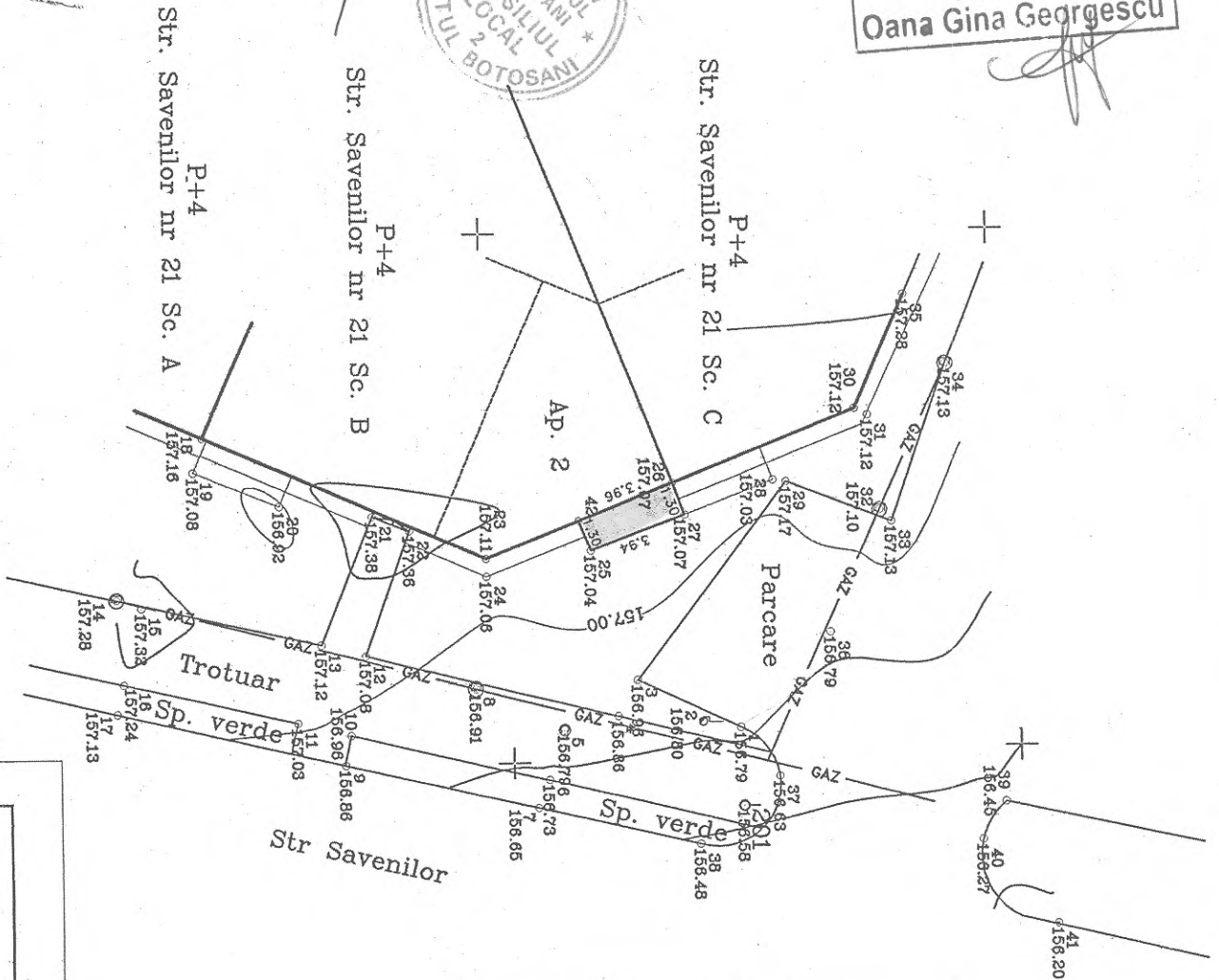

INVENTAR DE COORDONATE
Sistem de proiectie Stereo 70

Pct.	E (m)	N (m)
1	695.847.568	625.529.964
2	695.843.884	625.531.422
3	695.844.357	625.532.617
4	695.848.044	625.531.219

CALCULUL SUPRARETELOR

NR. PUNCT	COORDONATE		DISTANTE
	X	Y	
1	695.847.568	625.529.964	
2	695.843.884	625.531.422	
3	695.844.357	625.532.617	
4	695.848.044	625.531.219	

S = 5,00mp



Legenda

- 402 Punct de statie
- ▣ Stalp electric beton
- ▣ Camin vizitare alim. apa
- Camin canalizare
- Gaz
- or Fontana
- Gard plesa sarma
- Gard scandura
- Gard metalic
- Gard beton
- Ax rigola

Behidistanta curbe nivea=0,25m

BROU PROIECTANT
S.C. 1200

PLAN DE SITUATIE TOPOGRAFIC
Mun. Botosani, Str. Savenilor, nr. 21, Sc. B, ap. 2
Jud. Botosani

PLAN DE AMPLASAMENT ȘI DELIMITARE A IMOBILULUI *AN 26.07.2018*

SCARA 1:500

Numar cadastral	Supraf. masurata	Adresa imobilului:
	162 mp	Str. Puskin, nr. 8, Mun. Botosani
Nr. Carte Funciara	Unitatea Administrativ Teritoriala (UAT)	
	Mun. Botosani	

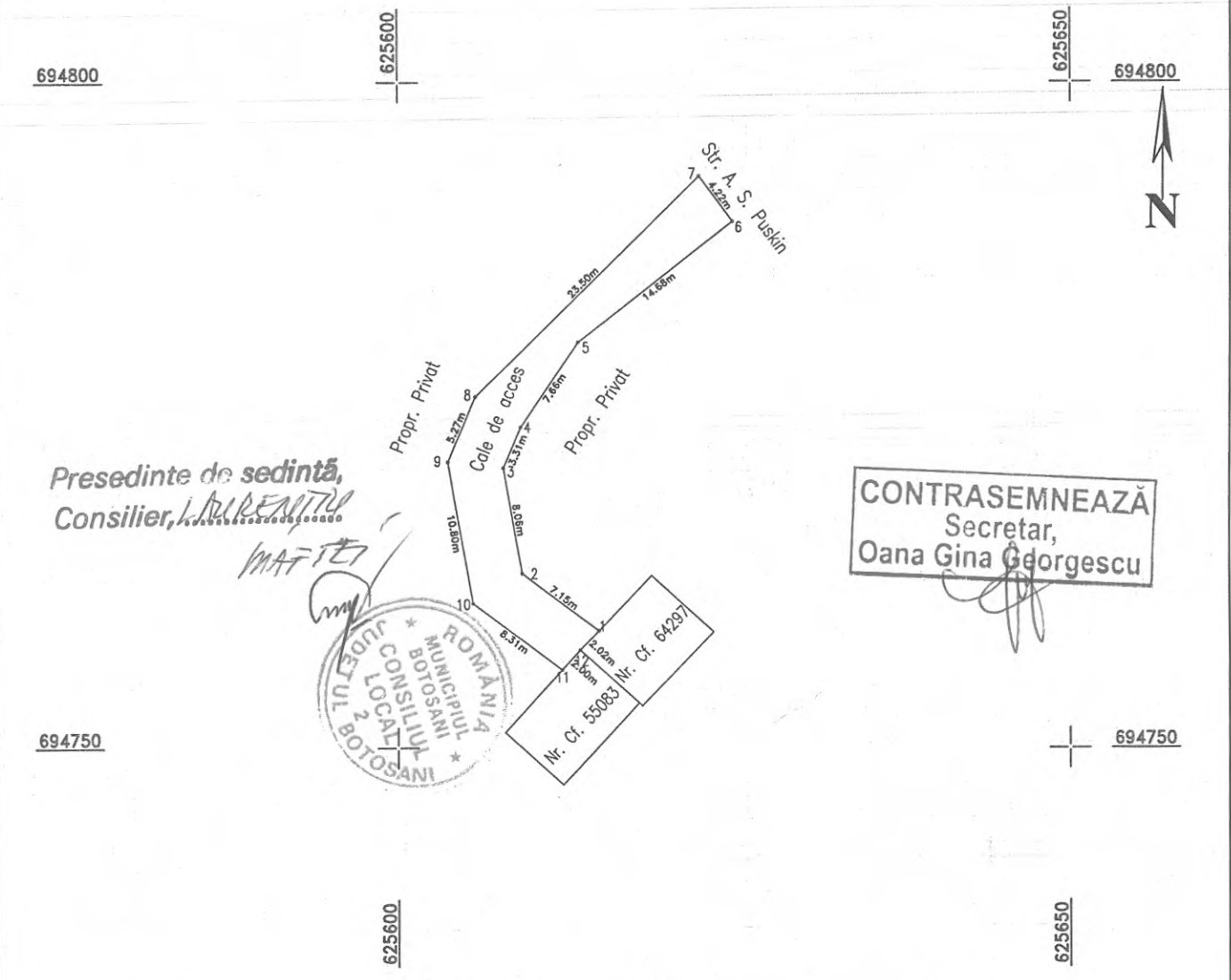

Presedinte de sedinta,
Consilier, *L. LAURENTIU*

CONTRASEMNEAZĂ
Secretar,
Oana Gina Georgescu

A. Date referitoare la teren			Mentiuни
Numar parcela	Categoria de folosinta	Supraf. (mp)	
		162	Cale de acces
TOTAL		162	
B. Date referitoare la constructii			Mentiuни
Cod constructie	Destinatia	Suprf. constr. la sol	
TOTAL			
Suprafata totala masurata a imobilului = 162 mp			
Suprafata din act = 162 mp			

Executant: **TOPCAD MOLDOVA SRL**

Confirmarea executării măsurătorilor la teren, corectarea din ea în conformință cu documentația cadastrală și corespondența acesteia cu realitatea din teren

Semnatura și stampila

TOPCAD MOLDOVA SRL

CLASA III

Data: **07.2018**

Inspector

Confirm introducerea imobilului in baza de date integrata si atribuirea numarului cadastral

Semnatura si stampila

Data:

Stampila BCPI