

ROMÂNIA
JUDEȚUL BOTOȘANI
MUNICIPIUL BOTOȘANI
CONSILIUL LOCAL

HOTĂRÂRE
privind completarea inventarului bunurilor aparținând domeniului privat
al municipiului Botoșani

CONSILIUL LOCAL AL MUNICIPIULUI BOTOȘANI

analizând propunerea domnului Primar Cătălin Mugurel Flutur privind completarea inventarului bunurilor aparținând domeniului privat al municipiului Botoșani,
văzând raportul de specialitate al Biroului Cadastru, precum și raportul de avizare al comisiei de specialitate a Consiliului Local,
în baza art. 36 alin. (2) lit. c) și alin.(5) lit. b) și a art.122 din Legea nr.215/2001 republicată, cu modificările și completările ulterioare,
în temeiul art. 45 alin. (3) din Legea administrației publice locale nr.215/2001, republicată în Monitorul Oficial al României, Partea I, nr.123 din 20 februarie 2007, cu modificările și completările ulterioare,

HOTĂRĂȘTE:

Art. 1 (1) Se aprobă completarea inventarului bunurilor aparținând domeniului privat al municipiului Botoșani cu următoarele obiective :

Nr. Crt.	Adresa obiectiv	Tip obiectiv, caracteristici
1	Str. Primăverii nr. 35 – baterie garaje, garaj	Teren Cc – 25,00 mp
2	Str. Primăverii nr. 9 (fost nr. 11-15) – baterie garaje, garaj poz. 5	Teren Cc – 16,50 mp
3	Str. Primăverii nr. 21 (fost nr. 28) – baterie garaje, garaj poz. 21	Teren Cc – 20,40 mp
4	Str. Primăverii nr. 23 (fostă Viilor nr. 65) – baterie garaje, garaj poz. 6	Teren Cc – 20,30 mp
5	Str. Primăverii nr. 21 (fost nr. 28) – baterie garaje, garaj poz. 30	Teren Cc – 20,00 mp
6	Aleea Prieteniei nr. 3 – baterie garaje, garaj poz. 6	Teren Cc – 25,00 mp
7	Str. Ștefan Luchian nr. 40 - garaj	Teren Cc – 15,81 mp
8	Aleea Pinului fn – baterie garaje, garaj poz. 7	Teren Cc – 24,00 mp
9	Str. Primăverii nr. 19, sc. F, ap. 2 – adiacent (extindere)	Teren Cc – 4,00 mp

Nr. Crt.	Adresa obiectiv	Tip obiectiv, caracteristici
10	Str. Primăverii nr. 19, sc. F, ap. 2 – adiacent (extindere)	Teren Cc – 18,00 mp
11	Aleea Școlii nr. 5 (fost. nr. 4) – baterie garaje, garaj poz. 7	Teren Cc – 22,00 mp
12	Aleea Pinului fn – baterie garaje, garaj poz. 11	Teren Cc – 21,35 mp
13	Aleea Viilor nr. 6 – baterie garaje, garaj poz. 4	Teren Cc – 16,14 mp
14	Str. Sucevei nr. 5 (fost nr. 7) - garaj	Teren Cc – 17,00 mp
15	Str. Col. Victor Tomoroveanu nr. 2 (fostă str. Sucevei nr. 5) – baterie garaje, garaj poz. 29	Teren Cc – 24,50 mp
16	Calea Națională nr. 9	Teren Cc – 71,00 mp
17	Calea Națională nr. 7 - baterie garaje, garaj	Teren Cc – 19,25 mp
18	Șoseaua Iașului nr. 1A	Teren Cc – 1626,00 mp
19	Aleea Eliberării nr. 3	Teren Cc – 25,29 mp în cotă indiviză
20	Aleea Tiberiu Crudu nr. 2	Teren Cc – 38,00 mp

(2) Bunurile prevăzute la alin. (1) se identifică prin planșele anexe nr. 1 - 20 la prezenta hotărâre.

Art. 2 Primarul municipiului Botoșani, prin serviciile aparatului de specialitate, va duce la îndeplinire prevederile prezentei hotărâri.

**PREȘEDINTE DE ȘEDINȚĂ,
Consilier, Laurențiu Maftai**



**CONTRASEMNEAZĂ,
Secretar, Oana Gina Georgescu**

**Botoșani, 31 august 2018
Nr. 212**

ANEXA Nr. 1 LA HCL NR. 212
din 31-08-2018

Plan de amplasament si delimitare a imobilului
Scara 1 : 500

Nr. cadastral	Suprafata masurata a imobilului (mp)	Adresa imobilului
52542	25	mun. Botosani, str. Primaverii
Nr. Carte Funciara		U.A.T.
52542		BOTOSANI

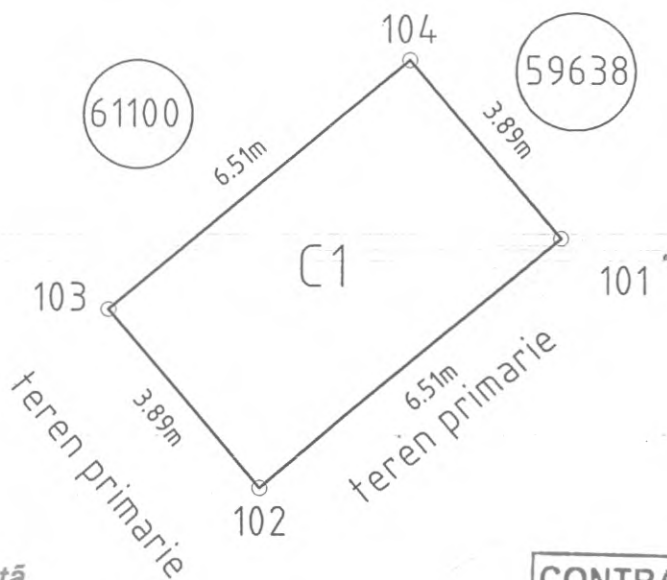

Presedinte de sedinta,
Consilier, LAURENTIU MATTEI

CONTRASEMNEAZA
Secretar
Oana Gina Georgescu



A. Date referitoare la teren			
Nr. parcela	Categoria de folosinta	Suprafata (mp)	Mentiuni
-	CC	25	Teren intravilan aflat sub constructie
TOTAL		25	
B. Date referitoare la constructii			
Cod	Destinatia	Suprafata construita la sol (mp)	Mentiuni
C1	CA	25	Garaj cu suprafata construita la sol de 25 mp.
TOTAL		25	
Suprafata totala masurata a imobilului = 25 mp			
Suprafata din act = 25 mp			
Executant: Baia Mare, Serv. RO-BT-F Nr. 0077 Confirm executarea masuratorilor la teren, pe baza de planuri si documentatiei cadastrale si corespundenta acestora cu realitatea din teren Semnatura si stampila Data: 08.2018		Inspector Confirm introducerea imobilului in baza de date integrata si atribuirea numarului cadastral Semnatura si parafa Data: Stampila B.C.P.I.	



Plan de amplasament și delimitare a imobilului

Scara 1: 100

Nr. cadastral	Suprafața măsurată a imobilului (mp)	Adresa imobilului
	16.50 mp	Mun. Botoșani, Str. Primăverii – Zona Bloc P 17 Parcare acoperită – Garaj Nr. 5, jud. Botoșani

Nr. Cartea Funciară	Unitatea Administrativă Teritorială (UAT)
	BOTOȘANI

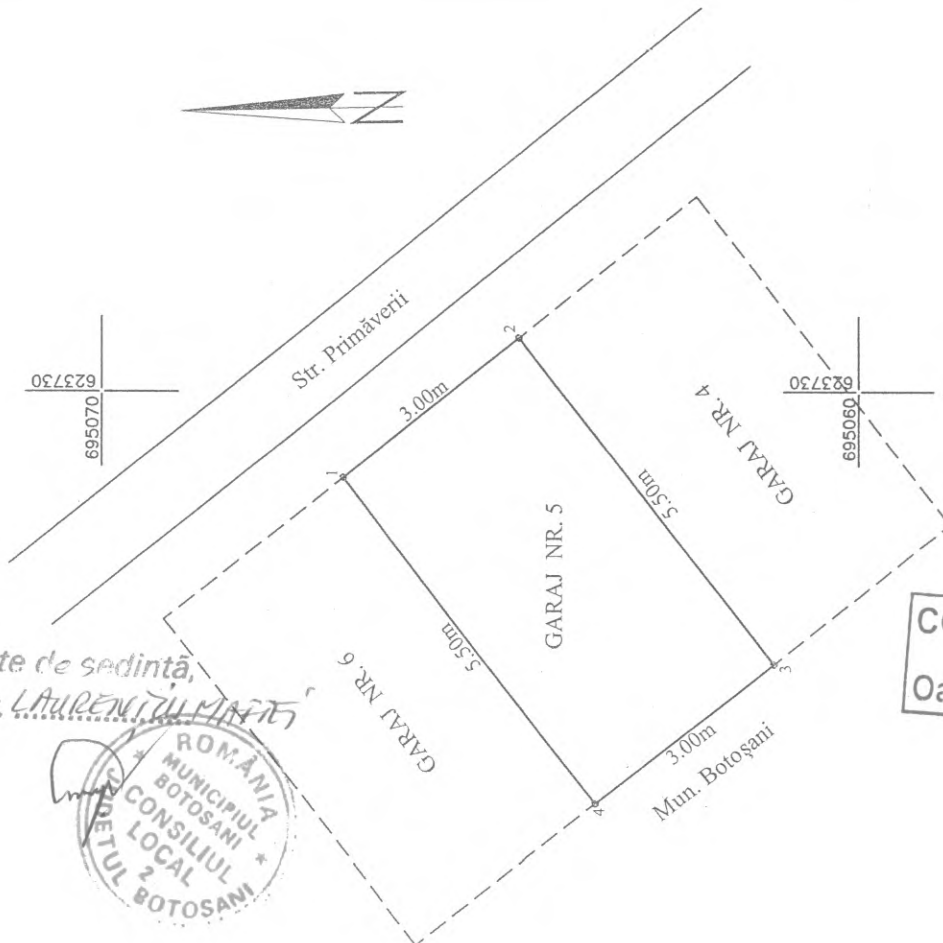

Președinte de ședință,
Consilier, LAURENȚIU MIHAI



CONTRASEMNEAZĂ
Secretar,
Oana Gina Georgescu

[Handwritten signature]

A. Date referitoare la teren		
Nr. parcelă	Categorie de folosință	Suprafața (mp)
-	CC	16.50
TOTAL		16.50

B. Date referitoare la construcții		
Cod	Destinația	Suprafața construită la sol (mp)
CI	CA	16.50
TOTAL		16.50

Suprafața totală măsurată a imobilului = 16.50 mp
Suprafața din act = 16.50 mp

Executant: *[Signature]*
Ing. Gavrila Gabriela
Confirm executarea măsurătorilor la teren, corectitudinea întocmirii documentației cadastrale și corespunzerea acesteia cu realitatea și stăruie din teren.
Semnătura și ștampila
GABRIELA GAVRILAȘ
CATEGORIA B
Ștampila BCPI

Inspector
Confirm introducerea imobilului în baza de date integrată și atribuirea numărului cadastral
Semnătura și parafa
Data:

Data : 13.07.2018

AHEXA Nr. 2 LA HCL NR. 212

An 31.08.2018

RELEVU APARTAMENT

SC. 1 : 50

Județul Botoșani
teritoriul administrativ : BOTOȘANI
cod SIRUTA :
adresa bunului imobil :
strada Primăverii nr. 28 - garajul nr. 21
număr cadastral nedefinitiv. 5047
21

Numele și prenumele proprietarilor :
MIRĂUȚĂ EUGEN
adresa beneficiarilor : municipiul Botoșani
STR. Scarlat Virnav nr. 13, bl. 13, sc. E, et. 2, ap. 7

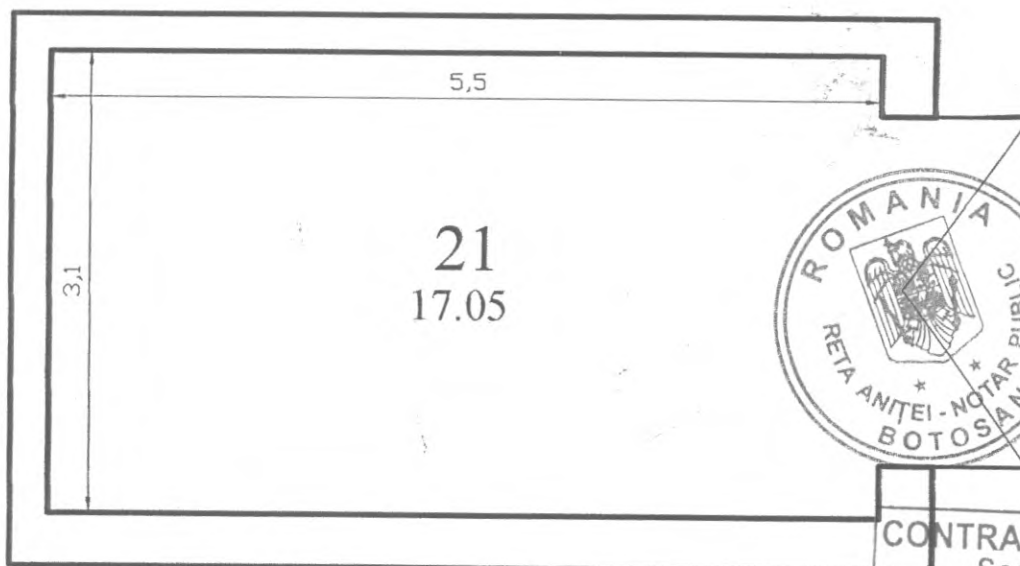

CONTRASEMNEAZĂ
Secretar,
Oana Gina Georgescu

Presedinte de sedință,
Consilier, L. AURELIU MAFTEI



A.N.C.P.I.
OFICIUL DE CADASTRU
ȘI PUBLICITATE IMOBILIARĂ
BOTOȘANI
Nr. Inreg. 1216 Data 12.05.2006
VERIFICAT ȘI RECEPȚIONAT
Inspector, CÎMPAN ADRIANA 4/4

Nr. cam.	Denumire	Supr. utilă
21	Garajul nr 21	17,05

Suprafață utilă 17,05
Suprafață ziduri 3,35
Suprafață construită 20,40



RELEVEU GARAJ

SC. 1 : 50

dețul Botoșani
 itoriul administrativ : Botoșani.
 d SIRUTA :

Numele și prenumele proprietarului :
 soții PRICOP Mihai și Liliana
 adresa beneficiarului : municipiul Botoșani

iresa bunului imobil :
 ada Viilor numărul 65 bis- complex garaje – poziția 6.
 umăr cadastral nedefinitiv.

1042/6

ONCC
 OFICIUL JUDEȚEAN DE
 CADASTRU, GEODEZIE ȘI
 FOTOGRAFIE 2.10.2002
 Nr. înreg. 3331 data
 VERIFICAT ȘI RECEPȚIONAT:
 Inspector. CORINA DRANCĂ

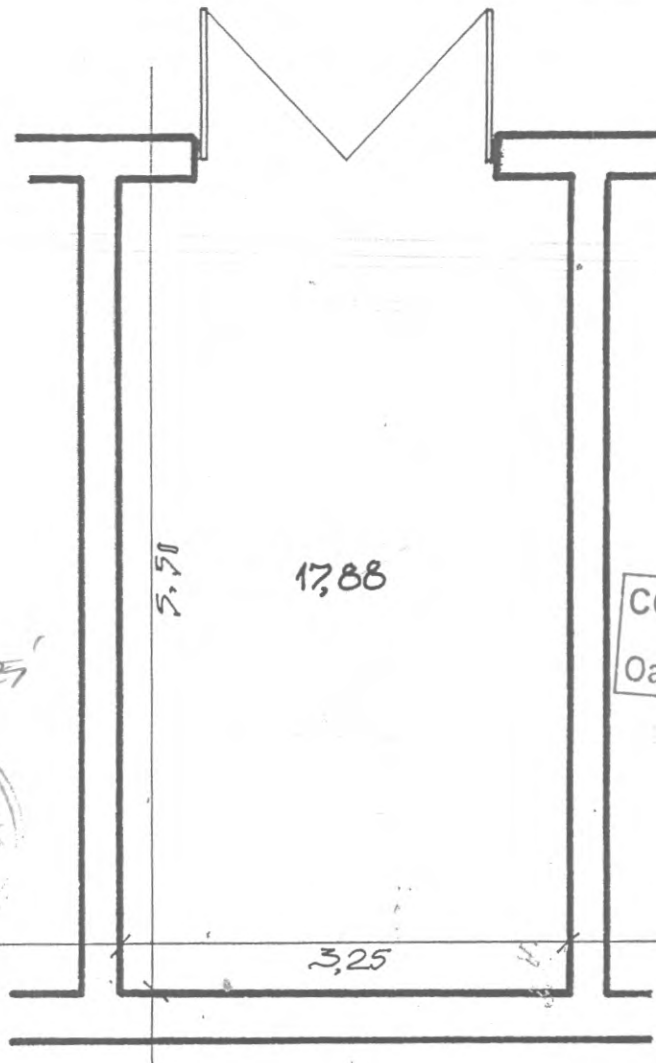

Presedinte de sedintă,
 Consilier, LAURENTIU MATTEI



CONTRASEMNEAZĂ
 Secretar,
 Oana Gina Georgescu

Nr. cam.	Denumire încăpere	Supr. Utilă * mp *
1.	Garaj	17,88
	Suprafață utilă	17,88
	Suprafață ziduri	2,42
	Suprafață construită	20,30



Plan de amplasament și delimitare a imobilului

Scara 1 : 100

BN 31.01.2018

		INTRAVILAN
Nr. cadastral	Suprafața măsurată	Adresa imobilului
	20 mp	Mun.Botosani, Str.Primaverii, Nr.21, Jud.Botosani Pozitia 30

Cartea Funciară nr.		UAT	Botosani
---------------------	--	-----	----------

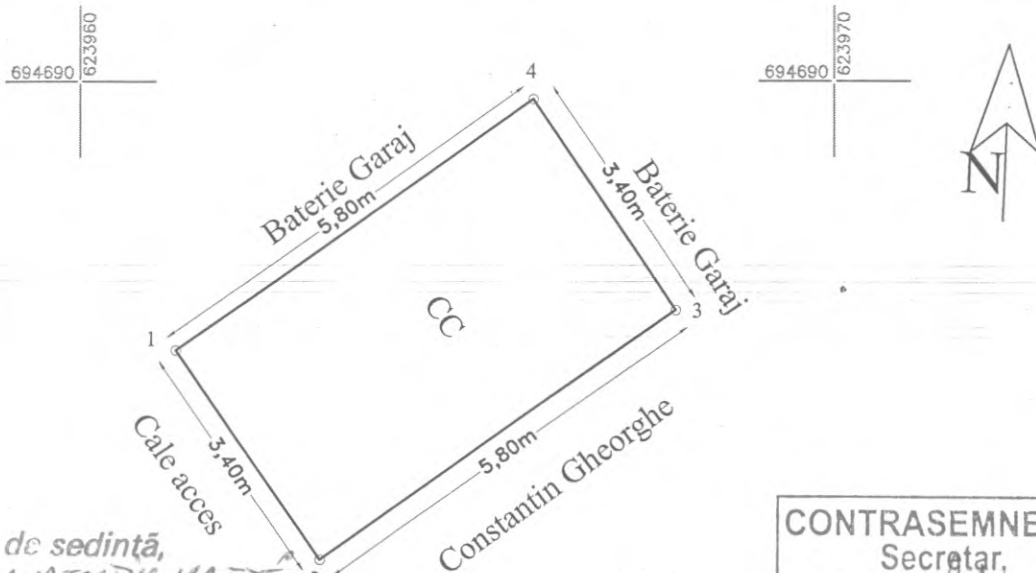

Presedinte de sedinta,
Consilier, LAURENTIU MAFTEI

CONTRASEMNEAZĂ
Secretar,
Oana Gina Georgescu



A. Date referitoare la teren				
Nr. parcela	Categoria de folosință	Suprafața (mp)	Valoare de impozitare (lei)	Mențiuni
	CC	20		
Total		20		
B. Date referitoare la construcții				
Cod	Destinația	Suprafața construită la sol (mp)		Mențiuni
C1	CA	20		Garaj
Suprafața totală măsurată a imobilului = 20 mp Suprafața din act = 19.70 mp				
Executant: Ing. Popescu Maria Alexandra			Inspector	
Confirm executarea măsurătorilor la teren, corectitudinea întocmirii documentației cadastrale și corespondența acesteia cu realitatea din teren. Data: 31.01.2018			Confirm introducerea imobilului în baza de date integrată și atribuirea numărului cadastral. Data:	



ANEXA Nr. 6 LA HCL NR. 212
DIN 31.08.2018

PLAN DE AMPLASAMENT ȘI DELIMITARE A IMOBILULUI
Scara 1: 100

Nr. cadastral	Suprafață măsurată a imobilului	Adresa Imobilului
	25	Mun. BOTOSANI, Aleea Prieteniei nr. 3, baterie de garaje, pozitia 6
Nr. Cartea Funciară		Unitatea Administrativ Teritorială (UAT)
		BOTOSANI

Presedinte de sedinta,
Consilier, LAURENTIU MAFTEȘ

CONTRASEMNEAZĂ
Secretar,
Oana Gița Georgescu

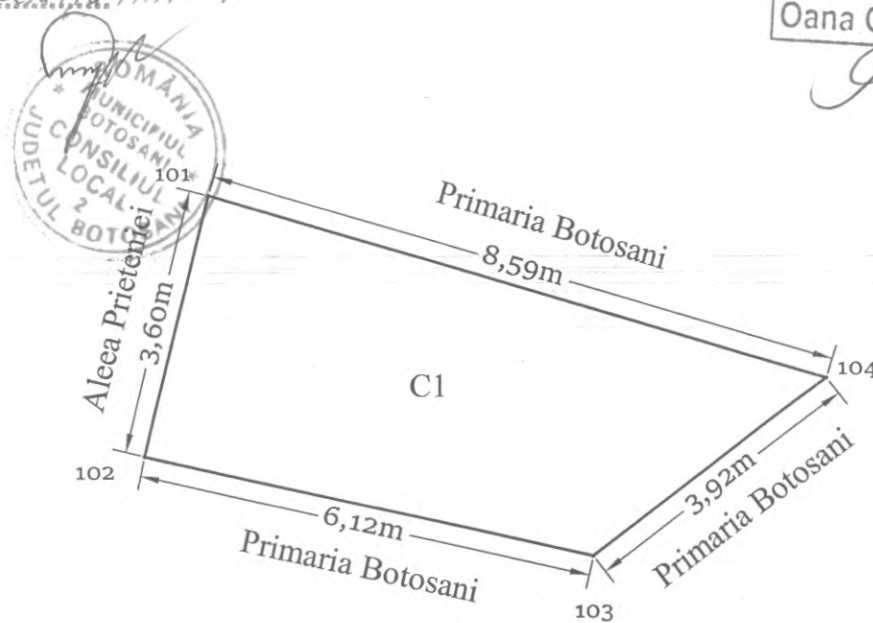

A. Date referitoare la teren			
Nr. Parcelă	Categorie de folosință	Suprafața (mp)	Mențiuni
-	CC	25	Teren intravilan construit
Total		25	
B. Date referitoare la constructii			
Cod	Destinația	Suprafața construită la sol (mp)	Mențiuni
C1	CA	25	GARAJ construit in anul 1994 din zidărie boltari, acoperit cu tablă; Sc la sol = 24,80;
Total		25	-
Suprafața totală măsurată a imobilului = 25 mp Suprafața din act = 25 mp			
Executant: Ing. EUSEBIU-LAURENTIU CILIBIU Confirm executarea măsurătorilor la teren, corectitudinea întocmirii documentației cadastrale și corespundența acesteia cu realitatea din teren. Semnătura și stampilă Data: 10.08.2018		Inspector, Confirm introducerea imobilului în baza de date intergrată și atribuirea numărului cadastral Semnătura și parafa Data:	

AMEXIA Nr. 7 LA HCL NR. 212
 AN 31.08.2018

Plan de amplasament și delimitare a imobilului

Scara 1:200

Nr. cadastral	Suprafața măsurată a imobilului (mp)	Adresa imobilului
	15,81mp	Str. Ștefan Luchian nr. 40 - garaj, municipiul Botoșani, jud. Botoșani
Nr. Cartea Funciară	Unitatea Administrativ Teritorială (UAT)	
	BOTOȘANI	

Presedinte de sedință,
 Consilier, LAURENȚA MAFFET

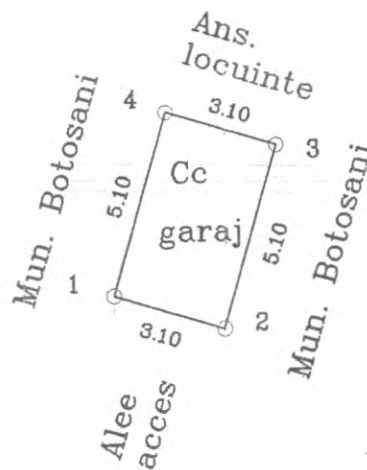

CONTRASEMNEAZĂ
 Secretar,
 Oana Gina Georgescu

A. Date referitoare la teren			
Nr. parcelă	Categorie de folosință	Suprafața (mp)	Mențiuni
	Cc	15,80	
Total		15,80	-
B. Date referitoare la construcții			
Cod	Destinația	Suprafața construită la sol (mp)	Mențiuni
Total			-
Suprafața totală măsurată a imobilului = 15,80mp Suprafața din act = mp			
Executant CIMPOI PETRU		Inspector	
Confirm executarea măsurătorilor la teren, corectitudinea întocmirii documentației cadastrale și corespondența acesteia cu realitatea din teren		Confirm introducerea imobilului în baza de date integrată și atribuirea numărului cadastral	
Semnătura și ștampila		Semnătura și parafa	
Data.....		Data.....	
Ștampila BCPI			

PLAN DE AMPLASAMENT SI DELIMITARE A IMOBILULUI

Scara 1:500

AIN 31.08.2018

Nr. cadastral	Suprafata masurata (mp)	Adresa imobilului
	24.00	garaj pozitia 7, Aleea Pinului, mun. Botosani, jud. Botosani
Nr. Cartea Funciara	Unitatea Administrativ Teritoriala (UAT)	
BOTOSANI		

CONTRASEMNEAZĂ
Secretar,
Oana Gina Georgescu

garaj pozitia 7, Aleea Pinului
mun. Botosani, jud. Botosani

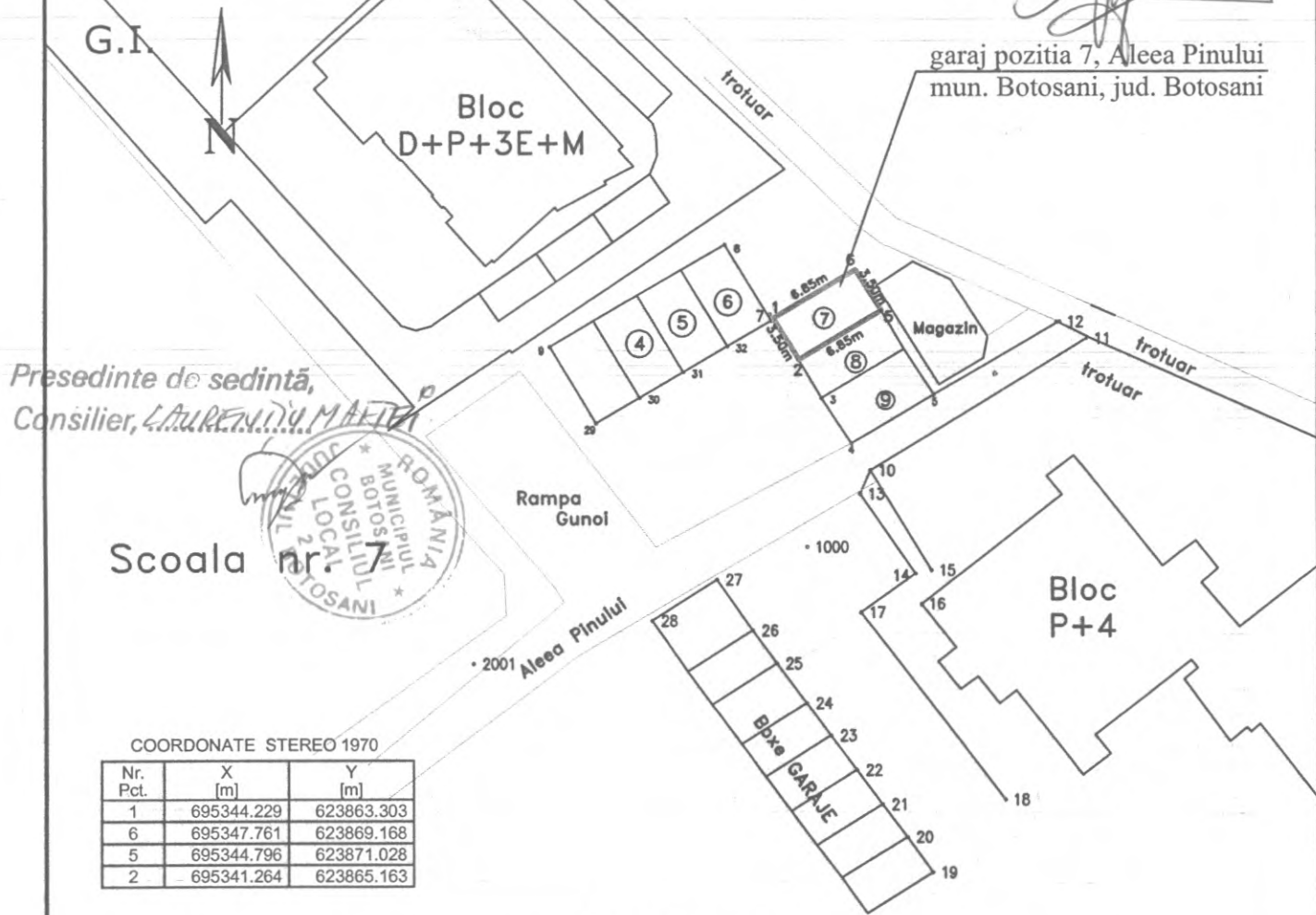

Presedinte de sedinta,
Consilier, LAURENȚIU MAEȘTEA



Scoala nr. 7

COORDONATE STEREO 1970

Nr. Pct.	X [m]	Y [m]
1	695344.229	623863.303
6	695347.761	623869.168
5	695344.796	623871.028
2	695341.264	623865.163

A. Date referitoare la teren

Nr. parcela	Categoria de folosinta	Suprafata (mp)	Mentiuni
	Cc	24.00	Teren intravilan
Total		24.00 (mp)	

B. Date referitoare la constructii

Cod	Destinatia	Suprafata construita la sol [mp]	Mentiuni
C1	CA	24.00	GARAJ construit din boltari acoperit cu tabla
Total		24.00 mp	-

Suprafata totala masurata a imobilului = 24.00 mp
Suprafata din act = 25.00 mp

<p>Executant: Ing. Galoșan Iulian</p> <p>Confirm executarea măsurătorilor la teren, corectitudinea întocmirii documentației cadastrale și corespondența acesteia cu realitatea din teren.</p> <p>Semnatura și ștampila ing. GALOȘAN IULIAN</p> <p>Data: 07.08.2018 *</p>	<p>Inspector</p> <p>Confirm introducerea imobilului în baza de date integrată și atribuirea numărului cadastral.</p> <p>Semnatura și parafa</p> <p>Data:</p> <p>Stampila BCPI</p>
--	---

ANEXA Nr. 3 LA HCL NR. 212
din 31.08.2018

PLAN DE AMPLASAMENT ȘI DELIMITARE A IMOBILULUI

Scara 1: 100

Nr. cadastral	Suprafață măsurată a imobilului	Adresa Imobilului
	4 mp	Mun. BOTOȘANI, Str. PRIMĂVERII nr. 19
Nr. Cartea Funciară		Unitatea Administrativ Teritorială (UAT)
		BOTOȘANI

Presedinte de sedinta,
Consilier, LAURENTIU MAFTEI

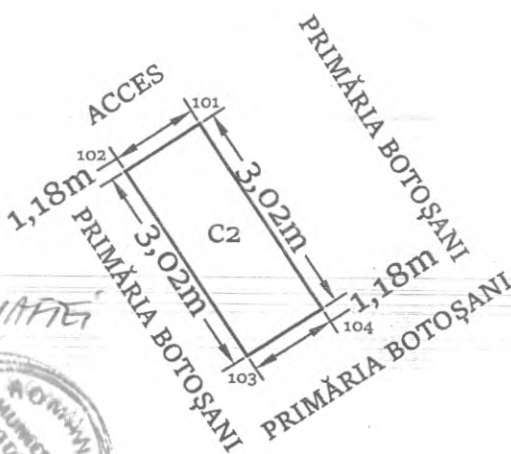

CONTRASEMNEAZĂ
Secretar,
Oana Gina Georgescu

A. Date referitoare la teren			
Nr. Parcelă	Categorie de folosință	Suprafața (mp)	Mențiuni
-	CC	4	Teren intravilan construit
Total		4	
B. Date referitoare la construcții			
Cod	Destinația	Suprafața construită la sol (mp)	Mențiuni
C2	CA	4	BALCON construit în anul 2016 din BCA, acoperiș tip terasă necirculabilă; Sc la sol = 3,56 mp
Total		4	
Suprafața totală măsurată a imobilului = 4 mp			
Suprafața din act = 4 mp			
Executant: Ing. EUSEBIU LAURENȚIU CILIBIU		Inspector,	
Confirm executarea măsurărilor la teren, corectitudinea întocmirii documentației cadastrale și a celor din actul de construcție cu referință la teren.		Confirm introducerea imobilului în baza de date intergartă și atribuirea numărului cadastral	
Semnătura și stamila		Semnătura și parafa	
Data: 07.08.2018		Data:	

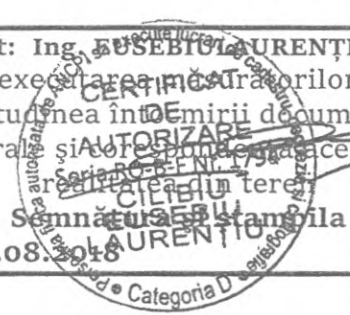

AHEXA Nr. 10 LA MCL NR. 212
 din 31.08.2018

PLAN DE AMPLASAMENT ȘI DELIMITARE A IMOBILULUI

Scara 1: 100

scF, op. 2

Nr. cadastral	Suprafață măsurată a imobilului	Adresa Imobilului
	18 mp	Mun. BOTOȘANI, Str. PRIMĂVERII nr. 19
Nr. Cartea Funciară		Unitatea Administrativ Teritorială (UAT)
		BOTOȘANI

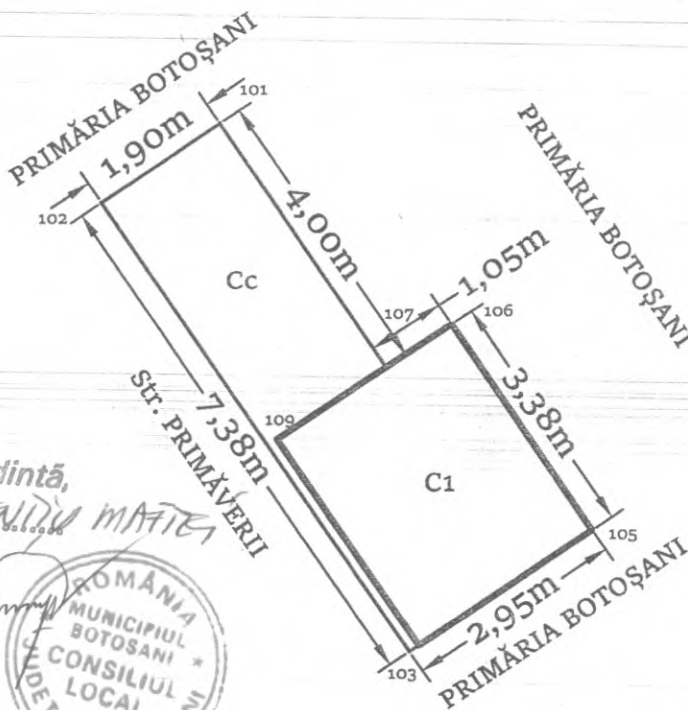

Presedinte de sedinta,
 Consilier, LAURENTIU MATIEI



CONTRASEMNEAZĂ
 Secretar,
 Oana Gina Georgescu

A. Date referitoare la teren			
Nr. Parcelă	Categorie de folosință	Suprafața (mp)	Mențiuni
-	CC	18	Teren intravilan construit
Total		18	
B. Date referitoare la construcții			
Cod	Destinația	Suprafața construită la sol (mp)	Mențiuni
C1	CA	9	BALCON construit în anul 2016 din BCA, acoperiș tip terasă necirculabilă
Total		9	-
Suprafața totală măsurată a imobilului = 18 mp Suprafața din act = 18 mp			
Executant: Ing. EUSEBIU LAURENTIU CILIBIU Confirm executarea măsurătorilor la teren, corectitudinea întocmirii documentației cadastrale și corespondența acestora cu realitatea din teren Semnătura și ștampila Data: 07.08.2018		Inspector, Confirm introducerea imobilului în baza de date intergată și atribuirea numărului cadastral Semnătura și parafa Data:	

PLAN DE AMPLASAMENT ȘI DELIMITARE A IMOBILULUI

Scara 1: 100

AN 31.08.2018

Nr. cadastral	Suprafață măsurată a imobilului	Adresa Imobilului
	22 mp	MUN. BOTOSANI, str. SCOLII nr. 4, BATERIE DE GARAJE - GARAJ POZITIA NR. 7
Nr. Cartea Funciară		Unitatea Administrativ Teritorială (UAT)
		BOTOSANI

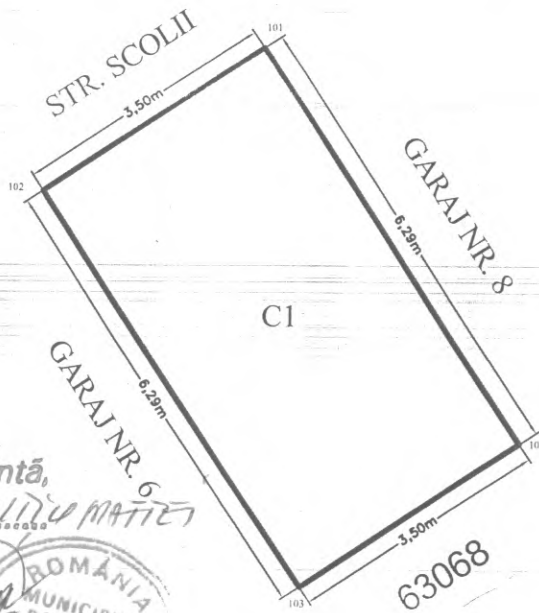

Presedinte de sedinta,
Consilier, LAURENTIU MATTEI



CONTRASEMNEAZĂ
Secretar,
Oana Gina Georgescu

[Handwritten signature]

A. Date referitoare la teren			
Nr. Parcelă	Categorie de folosință	Suprafața (mp)	Mențiuni
	CC	22	TEREN INTRAVILAN CONCESIONAT, CONSTRUIT
Total		22	
B. Date referitoare la constructii			
Cod	Destinația	Suprafața construită la sol (mp)	Mențiuni
C1	CA	22	GARAJ CONSTRUIT IN 1993 DIN CARAMIDA, ACOPERIT CU TABLA, FARA CERTIFICAT DE PERFORMANTA ENERGETICA
Total		22	
Suprafața totală măsurată a imobilului = 22 mp			
Suprafața din act = 22 mp			
Executant: ing. MIHAIL-GABRIEL TANASA Confirm executare a măsurătorilor la teren, corectitudinea întocmirii documentației cadastrale și corespondența acesteia cu realitatea din teren Semnătura și ștampila Data: 13.08.2018		Inspector, Confirm introducerea imobilului în baza de date intergată și atribuirea numărului cadastral Semnătura și parafa Data:	



Plan de amplasament și delimitare a imobilului

Scara 1: 100

AIN 31.08.2018

Nr. cadastral	Suprafața măsurată a imobilului (mp)	Adresa imobilului
	21.35	Mun. Botoșani, Aleea Pinului, F.N. garaj nr. 11, jud. Botoșani

Nr. Cartea Funciară	Unitatea Administrativ Teritorială (UAT)
	BOTOȘANI

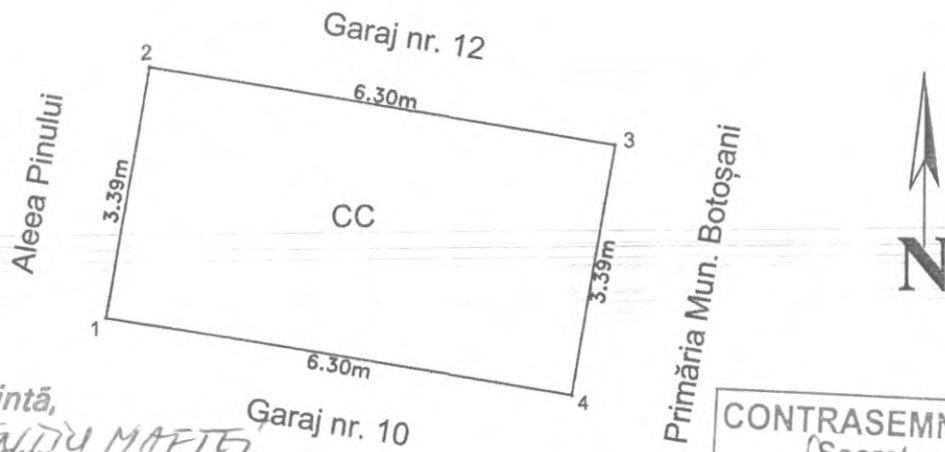

Președinte de sedință,
Consilier, LAURENȚIU MARTE



Primăria Mun. Botoșani

CONTRASEMNEAZĂ
Secretar,
Oana Gina Georgescu

A. Date referitoare la teren			
Nr. parcelă	Categorie de folosință	Suprafața (mp)	Mențiuni
-	CC	21.35	Teren aferent garajului nr. 11
Total		21.35	-
B. Date referitoare la construcții			
Cod	Destinația	Suprafața construită la sol (mp)	Mențiuni
-	-	-	-
Total		-	-
Suprafața totală măsurată a imobilului = 21.35 mp Suprafața din act = 21.35 mp			
Executant ing. Harasim Dorin Constantin (nume, prenume) Confirm executarea măsurărilor la teren, corectitudinea înocmirii documentației cadastrale și corespondența acesteia cu realitatea din teren Semnătura și ștampila Data: 06.08.2018		Inspector Confirm introducerea imobilului în baza de date integrată și atribuirea numărului cadastral Semnătura și parafa Data..... Ștampila BCPI	

AN 31.08.2018

16077 29.07.2018
30.07.2018
721004



BILETEU GARAJ

Scara: 1 : 50

Judetul : BOTOSANI
Teritoriul administrativ : Botosani
Adresa imobilului : str. Alcea Viilor f.n.
mun. Botosani, jud. Botosani - intravilan

Numele si prenumele proprietarului :
Baciu Gheorghe
Adresa : str. Octav Onicescu nr. 15, ap. 28
mun. Botosani, jud. Botosani

Nr. cadastral al bunului imobil : 6072 / H

Numar cadastral provizoriu :

VIZAT O.C.P.I. BOTOSANI



Presedinte de sedinta,
Consilier, LAURENTIU MAFACI



S = 16,14 mp

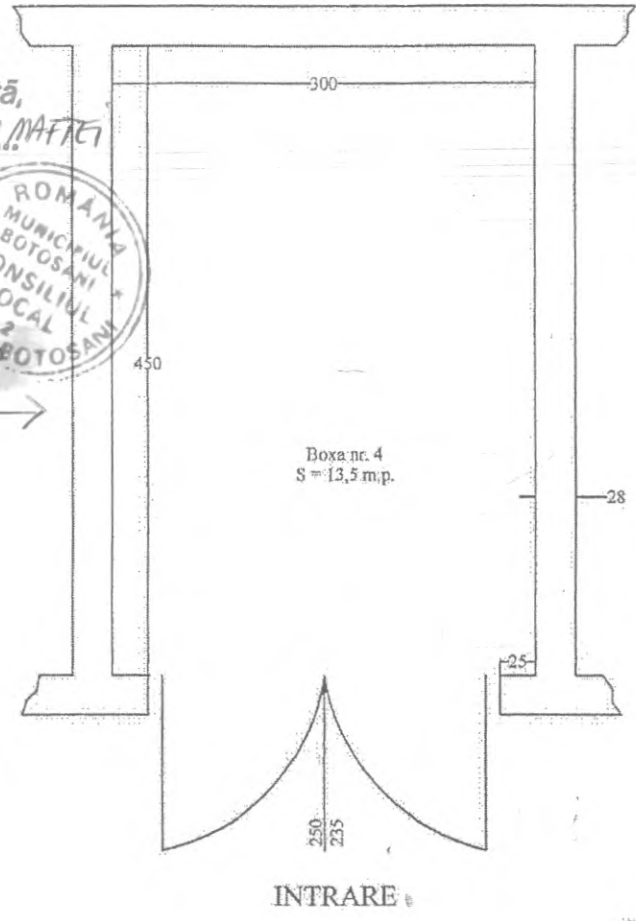

CONTRASEMNEAZA
Secretar,
Oana Gina Georgescu

(Handwritten signature)

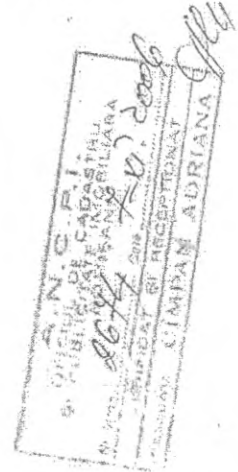

$S_f = 492 \times 328 = 161376$

SITUATIE RECAPITULATIVA		
Nr. incapere	Denumire incapere	Suprafata utila (m.p.)
1	Boxa nr. 4	13,5
Total suprafata utila		13,5
Total		13,5

Numele si prenumele executantului :

Data : 25.10.2006

Imo - sugest
T. D. M. B. C. A.



ANEXA Nr. 14
la HCL nr. 212/31.08.2018

PLAN DE AMPLASAMENT ȘI DELIMITARE A BUNULUI IMOBIL

Scara 1:200

Nr. Cadastral	Suprafața măsurată 17,00 mp	Adresa imobilului Str. Sucevei nr. 7, mun. Botoșani
Cartea Funciară nr.	92.570	UAT BOTOȘANI

Presedinte de sedință,
Consilier, *Valeriu Ilafte*



CONTRASEMNEAZĂ
Secretar,
Oana Gîrja Georgescu

A. Date referitoare la teren				
Nr. Parcelă	Categorie de folosință	Suprafața (mp)	Valoare de impozitare (lei)	Mențiuni
	Cc	17,00		
Total		17,00		
B. Date referitoare la construcții				
Cod constr.	Suprafața construită la sol (mp)	Valoare de impozitare (lei)		Mențiuni
CI	16,50		garaj	
INVENTAR DE COORDONATE				
Sistem de proiecție Stereo 70				
Pct.	E (m)	N (m)		
1	695724,253	623442,320		
2	695726,663	623443,747		
3	695723,481	623448,721		
4	695721,074	623447,290		
Suprafață totală măsurată = 17,00 mp				
Suprafață din act = 17,00 mp				



Data 25.02.2010
Se confirmă suprafața din măsurători și introducerea imobilului în baza de date

MUNICIPALITATEA BOTOȘANI
CONSILIUL LOCAL
DUMITRU
CONSILIER

Plan de amplasament și delimitare a imobilului *BN 31.08.2018*

Scara 1 : 200		Intravilan / Extravilan
Nr. cadastral	Suprafața măsurată	Adresa imobilului
	25 mp	Municipiul Botoșani, Strada Sucevei nr. 5.

Cartea Funciară nr.	UAT	BOTOȘANI
---------------------	-----	-----------------

Presedinte de sedintă,
Consilier, **LAURENȚIU MAFTEI**



CONTRASEMNEAZĂ
Secretar, 116
Oana Gina Georgescu

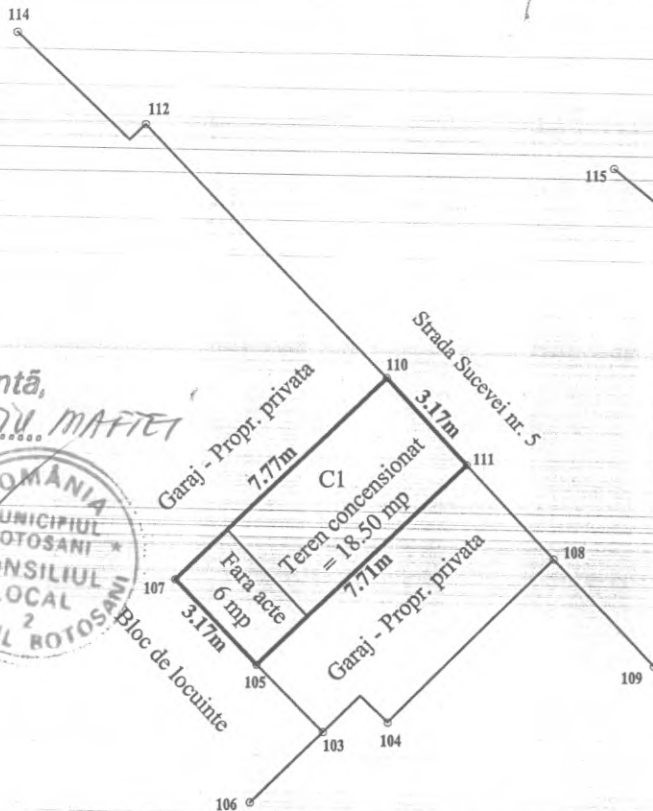

A. Date referitoare la teren

Nr. parcelă	Categorie de folosință	Suprafața (mp)	Mențiuni
-	CC	24.50	Teren intravilan in suprafata de 18.50 mp cu acte si 6.00 mp fara acte.
TOTAL		24.50	-

B. Date referitoare la construcții

Cod	Destinația	Suprafața construită la sol (mp)	Mențiuni
CI	CA	18.50	Garaj - boxa nr. 29, cu o suprafata construita de 18.50 mp din acte.
CI	CA	6.00	Garaj - boxa nr. 29, cu o suprafata construita de 6.00 mp fara acte.
TOTAL		24.50	-

Suprafața totală măsurată a imobilului = 24.50 mp

Executant :

Ing. Gavrilă Andreea

Confirm executarea măsurătorilor la teren, corectitudinea întocmirii documentației cadastrale și corespondența acesteia cu realitatea din teren

Semnătura și ștampila

Data : 15.06.2017

Inspector

Confirm introducerea imobilului în baza de date integrată și atribuirea numărului cadastral

Semnătura și parafa

Data.....

Ștampila BCPI

BLOC C

AN 31.08.2018

SCARA 1 200

CONTRASEMNEAZĂ
Secretar,
Oana Gina Georgescu

Presedinte de sedinta,
Consilier, LAURENTIU MARTEA

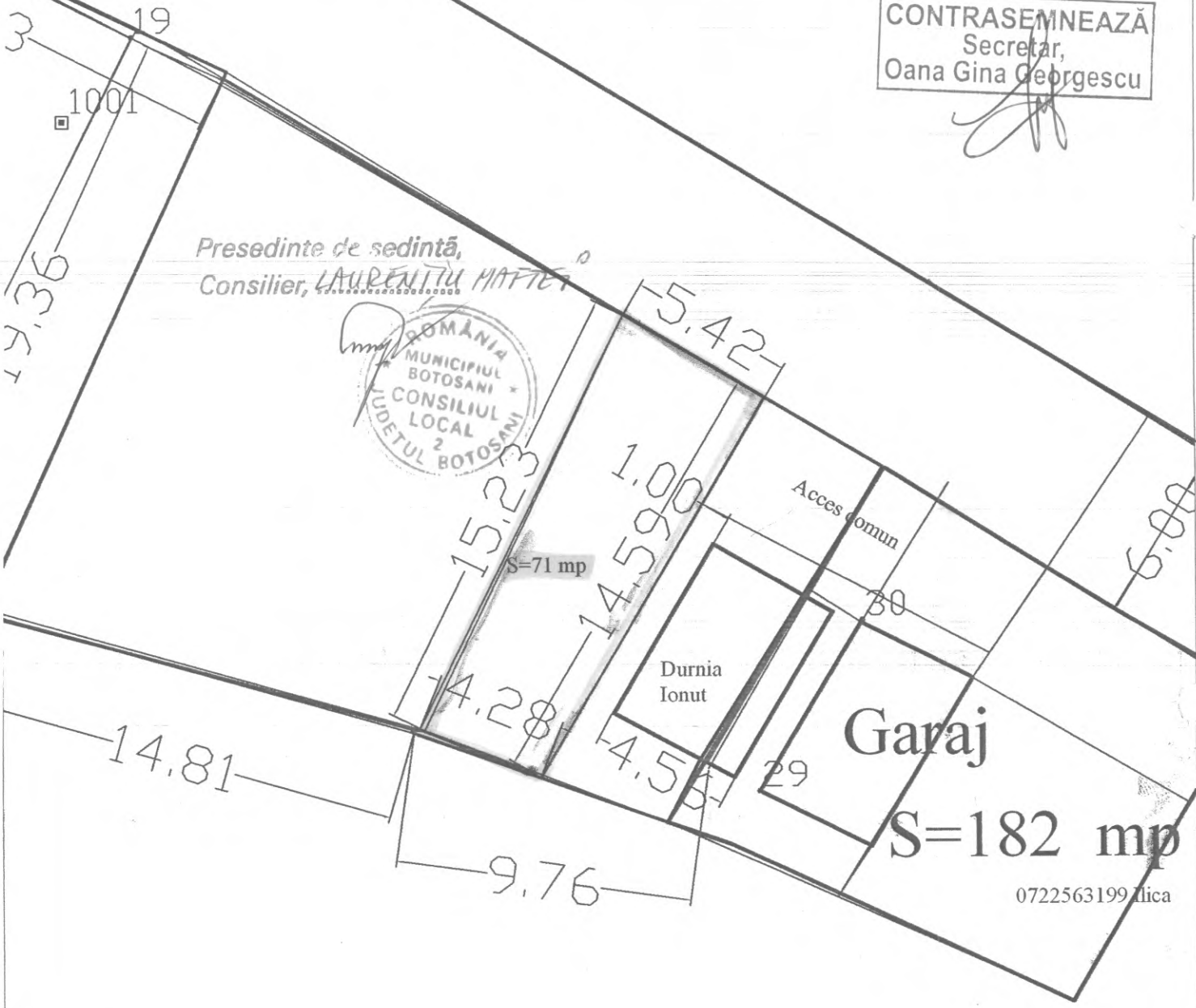

Garaj

S=182 mp

0722563199 Alica

SIN 31.08.2018

DTR. MANOLESTI DE AL.

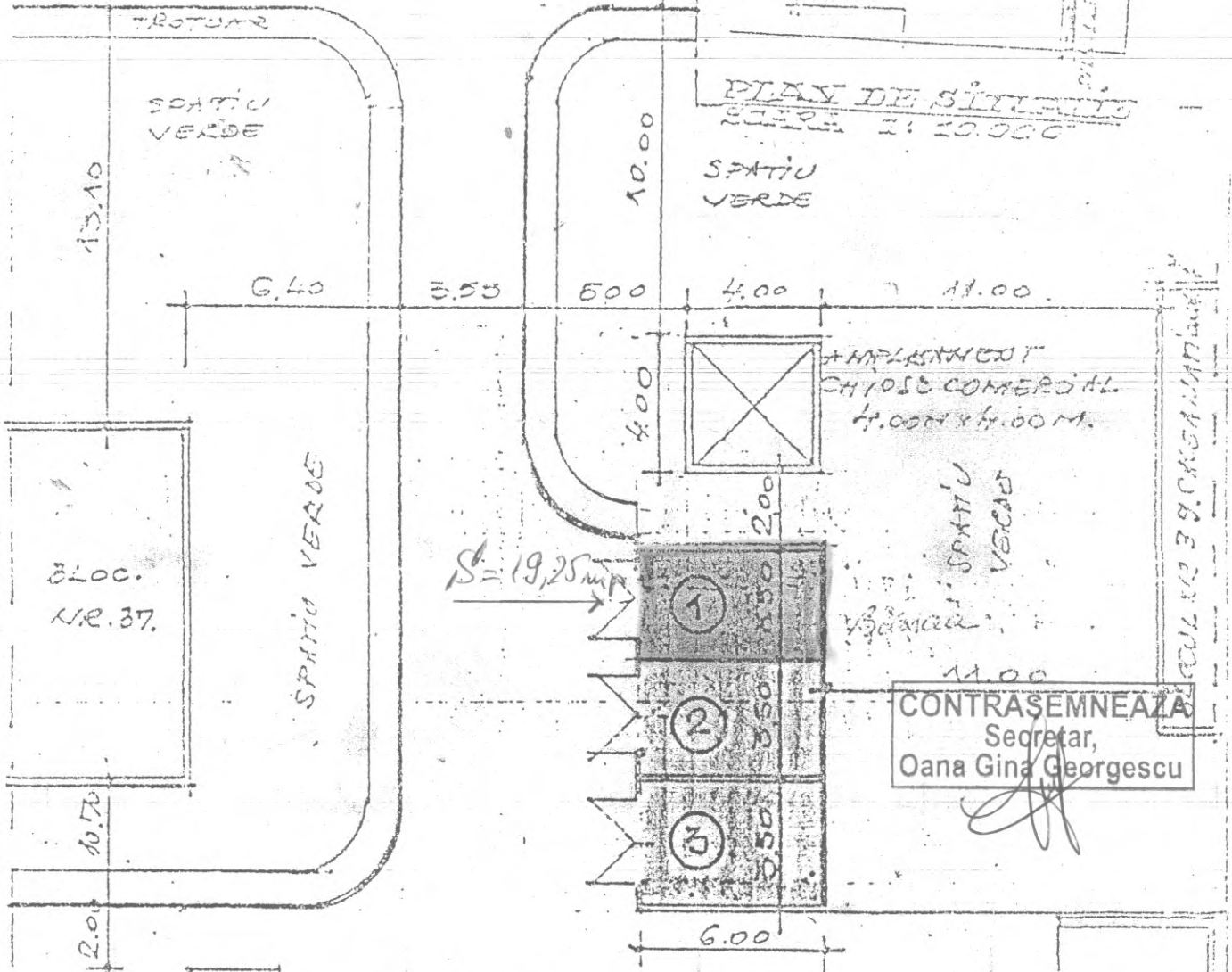

PLAN DE SITUATIE
SCALA 1:10.000

BLOC.
NR. 37.

$S = 19,25 m^2$

AMPLASAMENT
CHIOȘC COMERCIAL
4.00M x 4.00M.

CONTRASEMNEAZA
Secretar,
Oana Gina Georgescu

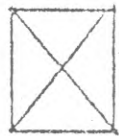

TOIETĂ
EXISTENTĂ
3.00x2.40
BENEFICIAR
VIBENCIUC TIN.

Presedinte de sedinta,
Consilier **AURENTIU MAFTEA**

PUNCT
GUNCI

Presedintele de
Sedinta

Secretar



Ing. Tanasescu. Al.

desenat: pr. Constantinescu M

Handwritten notes:
P.M. proiect...
...
...
...
...
...

1. 31-08-2018

PLAN DE SITUATIE

SC 1 : 500

STRADA CALEA NATIONALA F.N. MUN. BOTOSANI, JUD. BOTOSANI

Presedinte de sedinta,
Consilier, *AURENTIU MATTEI*

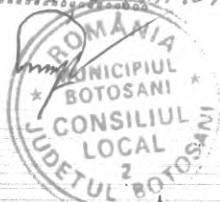

CONTRASEMNEAZĂ
Secretar,
Oana Gina Georgescu

Teren proprietate particulara

TEREN PROPRIETATE
CONS. LOCAL BOTOSANI

SUPRAFATA = 1626 mp.

STRADA CALEA NATIONALA

BENZINARIE
BERESTEANU

PLAN DE INCADRARE IN ZONA

SC 1 : 2000



PLAN DE ÎNCADRARE ÎN ZONĂ

Al. Eliberării numărul 3 - fostă Aleea Eliberării numărul 28

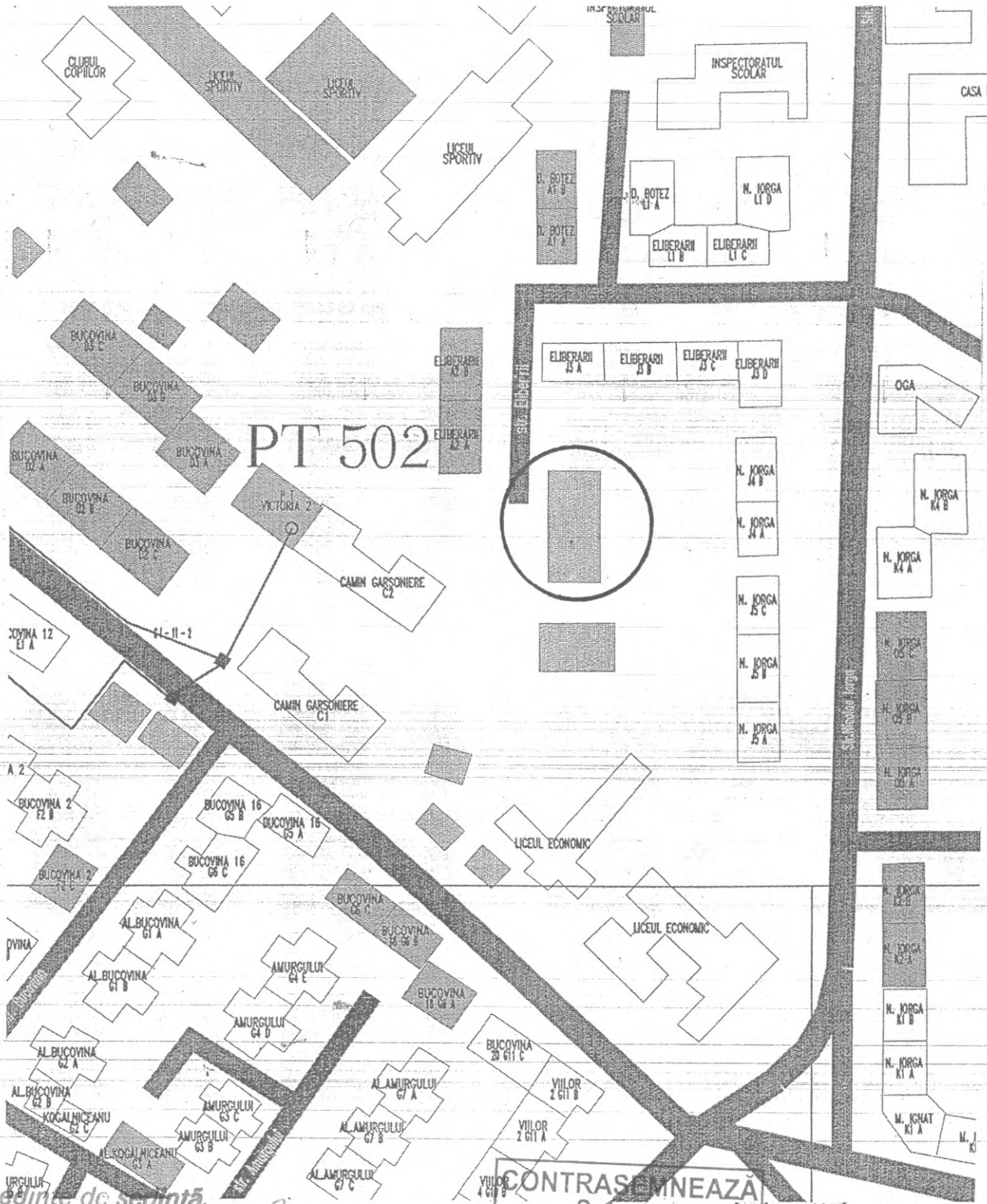

Președinte de sedință,
Consilier, LAURENȚIU MATTEI

SC. 1 : 2 000

CONTRASEMNEAZĂ
Secretar, Intocmit,
Oana Gina Georgescu Ioan Roman



31.08.2018

Presedinte de sedinta,
Consilier, LAURENTIU MATTEI



BILANT TERITORIAL
Suprafata parcea = 38,00mp

Nr. crt.	Construcții, utilități	Existent		Propus	
		Sc mp	Scd mp	Sc mp	Scd mp
1	Teren liber neconstruit	13,00	23,00	23,00	23,00
2	Construcție din elemente metalice	23,00	-	15,00	15,00
2	Extindere construcție din elemente metalice	-	-	38,00	38,00
Total		38,00	23,00	38,00	38,00

Prin efectuarea extinderii indicatorii sintetici (POT și CTD) nu vor fi rețegistrați o creștere deosebită raportată la zona de amplasament

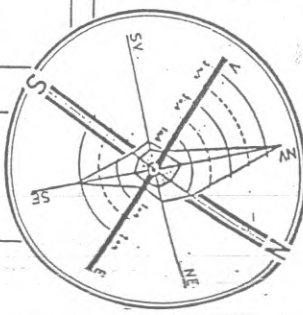
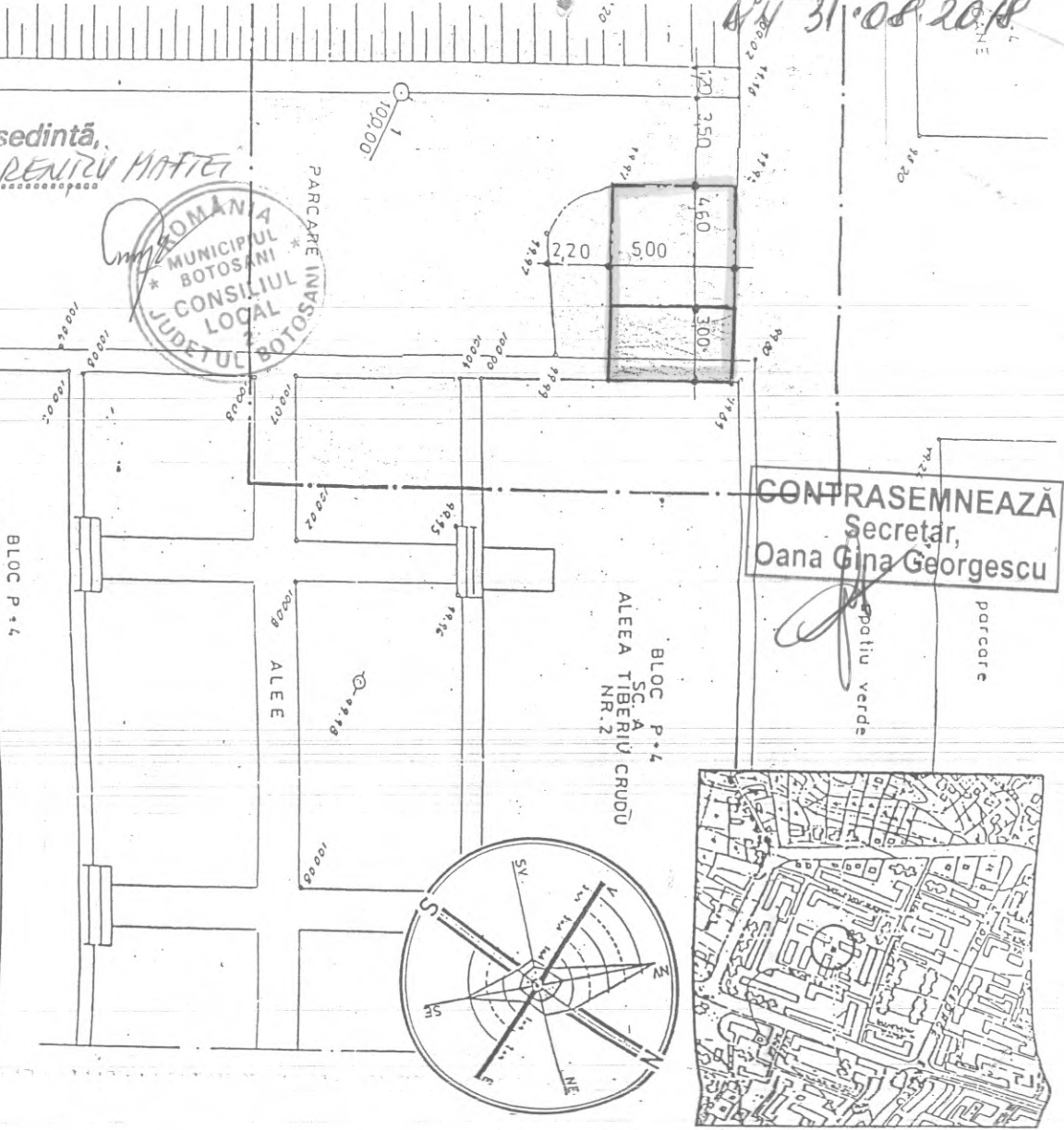

PLAN URBANISTIC PUD DE DETALIU

MUNICIPIUL BOTOȘANI

Strada Tiberiu Crudu, nr. 2

2. REGLEMENTĂRI URBANISTICE

LEGENDĂ

- LIMITE**
- Limita zonei studiate
- Limita parcea prop. S.C. Gepetto S.R.L.

DOMENIU PUBLIC

- Circulație carosabilă existentă
- Circulații pietonale (trotuare, alei)
- Spații verzi

DOMENIU PRIVAT: PROPRIETATE PRIVATĂ

- Căldiri existente menținute
- **FUNCTIUNI - EXISTENT MENTINUT / PROPUȘ**

Exclusiv locuințe - locuințe colective în clădiri P + 4 cu înălțime până la 15 m

Construcție din elemente metalice

Extindere construcție din elemente metalice, chișc comercial - propunere

OBLIGATIVITĂȚI

Distanțe minime sau maxime obligatorii

3,50

3,00

3,00

3,00

3,00

3,00

3,00

Director: ing. Vasile Juravle

S.C. GEOSIST PROIECT S.R.L.

BOTOȘANI

J 07 - 48 - 1998

BENEFICIAR: PRIMĂRIA MUNICIPIULUI BOTOȘANI

Pr. nr. B 490/2005

PROIECT: PLAN URBANISTIC DE DETALIU

Strada Tiberiu Crudu, nr.2, municipiul Botoșani

REGLEMENTĂRI URBANISTICE

Desenat: des. Angela Ciobanu

sc. 1:200

PROIECT: PLAN URBANISTIC DE DETALIU

Planșa nr. 2

