

ROMÂNIA
JUDEȚUL BOTOȘANI
MUNICIPIUL BOTOȘANI
CONSILIUL LOCAL

HOTĂRÂRE
privind completarea inventarului bunurilor aparținând domeniului privat
al municipiului Botoșani

CONSILIUL LOCAL AL MUNICIPIULUI BOTOȘANI

analizând propunerea domnului Primar Cătălin Mugurel Flutur privind completarea inventarului bunurilor aparținând domeniului privat al municipiului Botoșani,
văzând raportul de specialitate al Biroului Cadastru, precum și raportul de avizare al comisiei de specialitate a Consiliului Local,

în baza art. 36 alin. (2) lit. c) și alin.(5) lit. b) și a art.122 din Legea nr.215/2001 republicată, cu modificările și completările ulterioare,

în temeiul art. 45 alin. (3) din Legea administrației publice locale nr.215/2001, republicată în Monitorul Oficial al României, Partea I, nr.123 din 20 februarie 2007, cu modificările și completările ulterioare,

HOTĂRĂȘTE:

Art. 1 (1) Se aprobă completarea inventarului bunurilor aparținând domeniului privat al municipiului Botoșani cu următoarele obiective :

Nr. Crt.	Adresa obiectiv	Tip obiectiv, caracteristici
1	Calea Națională nr. 59 (fost nr. 47) – baterie garaje, garaj poz. 17	Teren Cc – 20,30 mp
2	Aleea Zorilor nr. 4 (zona bl. A4) – baterie garaje, garaj poz. 7	Teren Cc – 17,00 mp
3	Str. Sucevei nr. 7, sc. E, parter, ap. 2 - adiacent	Teren Cc – 26,00 mp
4	Aleea Teodor Callimachi nr. 7 – baterie garaje, garaj	Teren Cc – 22,00 mp
5	Calea Națională nr. 63 (fost nr. 53-55)- baterie garaje, garaj poz. 29	Teren Cc – 22,00 mp
6	Primăverii nr. 9 (zona bl. P15)– baterie garaje, garaj poz. 30 (fost 35)	Teren Cc – 16,00 mp
7	Primăverii nr. 9 (zona bl. P17)– baterie garaje, garaj poz. 20 (fost 24)	Teren Cc – 17,00 mp
8	Primăverii nr. 9 (zona bl. P17)– baterie garaje, garaj poz. 21 (fost 25)	Teren Cc – 17,00 mp
9	Aleea Pinului nr. 2 – baterie garaje, garaj poz. 1	Teren Cc – 20,40 mp

Nr. Crt.	Adresa obiectiv	Tip obiectiv, caracteristici
10	Str. Cuza Vodă nr. 2 – baterie garaje, garaj poz. 26	Teren Cc – 21,80 mp
11	Aleea Școlii nr. 5 – baterie garaje, garaj	Teren Cc – 21,85 mp
12	Aleea Azurului nr. 3, sc. B, ap. 1 - adiacent	Teren Cc – 7,25 mp
13	Str. Primăverii nr. 22	Teren Cc – 23,00 mp
14	Str. 1 Decembrie nr. 71	Teren Cc – 24,00 mp
15	Str. Gheorghe Filipescu nr. 10, sc. B, parter, ap. 2 - adiacent	Teren Cc – 22,00 mp
16	Str. Elie Radu nr. 12	Teren Cc – 52,00 mp
17	Aleea Pinului nr. 2 – baterie garaje, garaj poz. 2	Teren Cc – 19,00 mp
18	Aleea Scipione Bădescu nr. 1 – baterie garaje, garaj poz. 11	Teren Cc – 19,00 mp
19	Aleea Grivița nr. 18 – baterie garaje, garaj	Teren Cc – 24,00 mp
20	Aleea Pinului nr. 2 – baterie garaje, garaj poz. 12	Teren Cc – 19,40 mp
21	Str. Dreptății nr. 21- baterie garaje, garaj	Teren Cc – 27,00 mp
22	Str. Împarat Train nr. 46 (zona bl. P11-P13) – baterie garaje, garaj	Teren Cc – 29,00 mp
23	Str. Marchian nr. 5B	Teren Cc – 2,60 mp
24	Str. Săvenilor nr. 21, sc. B – adiacent ap. 2	Teren Cc – 6,00 mp
25	Str. Primăverii nr. 9 (zona bl. P. 15 - P16) – baterie garaje, garaj	Teren Cc – 17,00 mp
26	Str. Primăverii nr. 11 - chiosc	Teren Cc – 14,18 mp
27	Str. Cărămidari nr. 6B	Teren Cc – 400,00 mp
28	Str. Victoriei nr. 22	Teren A – 20,00 mp
29	Str. Victoriei nr. 22	Teren A – 30,00 mp
30	Str. Vârnav nr. 6 – baterie garaje, garaj	Teren Cc – 26,73 mp
31	Str. Victoriei nr. 4	Teren Cc – 206,00 mp
32	Str. Săvenilor nr. 36E (fost nr. 34)	Teren Cc – 87,00 mp
33	Str. 1 Decembrie nr. 67	Teren Cc – 258,00 mp + Constucție -223,00 mp
34	Calea Națională nr. 2B	Teren Cc – 210,00 mp

(2) Bunurile prevăzute la alin. (1) se identifică prin planșele anexe nr. 1 – 34 la prezenta hotărâre.

Art. 2 Se actualizează inventarul bunurilor domeniului privat al municipiului Botoșani prin modificarea art. 1, anexa 1, poz. 2.1. al H.C.L. 463/2008, art. 1 al H.C.L. 122/2010, precum și art. 3 al H.C.L. 154/2018 în sensul inventarierii imobilului construcție și teren aferent în suprafață de 215 mp situat în str. 1 Decembrie nr. 13, conform anexei nr. 35 la prezenta hotărâre.

Art. 3 Se actualizează inventarul bunurilor domeniului privat al municipiului Botoșani prevăzut la art. 2 al H.C.L. 304/2017 în sensul modificării doar a geometriei terenului în suprafață de 20,50 mp situat în aleea Scipione Bădescu nr. 2, conform anexei nr. 36 la prezenta hotărâre.

Art. 4 Primarul municipiului Botoșani, prin serviciile aparatului de specialitate va duce la îndeplinire prevederile prezentei hotărâri.

**PREȘEDINTE DE ȘEDINȚĂ,
Consilier, Maricel Corneliu Maxim**

**CONTRASEMNEAZĂ,
Secretar, Oana Gina Georgescu**



**Botoșani, 27 septembrie 2018
Nr. 229**

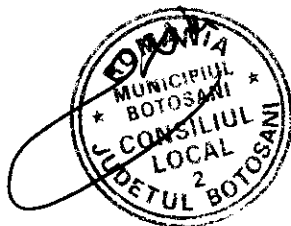

Plan de amplasament și delimitare a imobilului

ANEXA NR. 1.35 la regulament

Scara 1: 200

Nr. cadastral	Suprafața măsurată a imobilului (mp)	Adresa Imobilului
	20.30	Teren aferent Boxa nr.17, Calea Nationala (fost nr.47), Mun. Botosani, Jud. Botosani
Cartea funciară nr.		Unitatea Administrativ Teritorială (UAT)
		Botosani

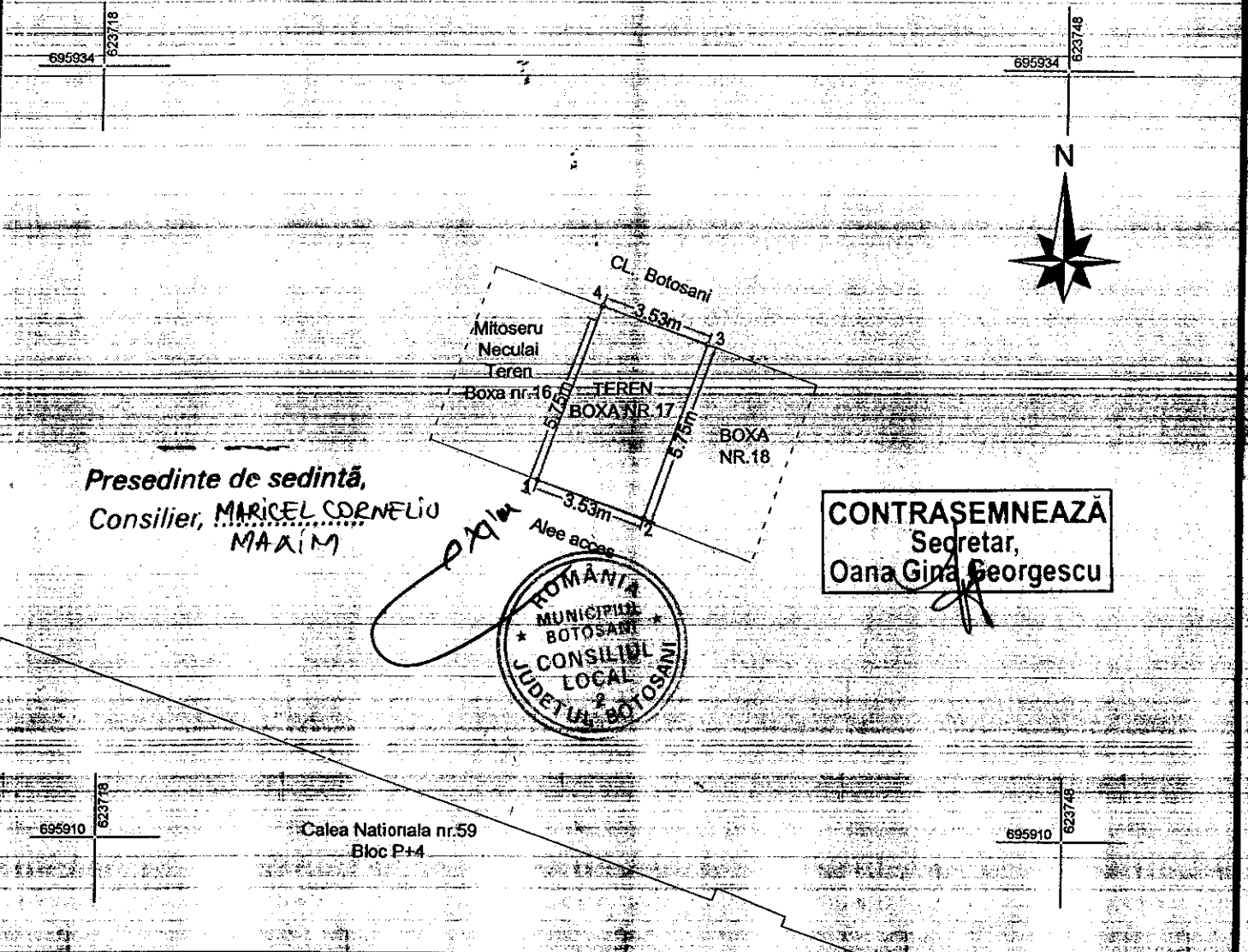

Presedinte de sedinta,
Consilier, MARICEL CORNELIU
MAXIM

CONTRASEMNEAZA
Secretar,
Oana Gina Georgescu

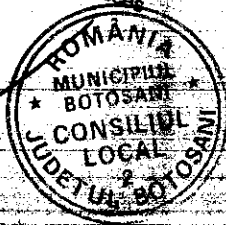

A. Date referitoare la teren

Nr. Parcelă	Categoria de folosință	Suprafata (mp)	Mențiuni
	Cc	20.30	Teren aferent Boxei nr.17
TOTAL		20.30	

B. Date referitoare la construcții

Cod Constr.	Destinație	Sup. construita la sol [mp]

Suprafata totala a imobilului = 20.30 mp
Suprafata din act = 20.30 mp

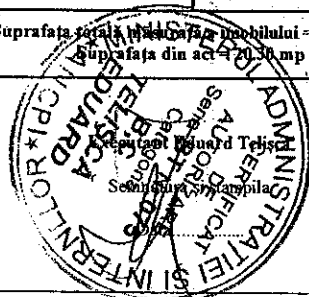

PLAN DE AMPLASAMENT SI DELIMITARE A IMOBILULUI
Scara 1:500

Nr. cadastral	Suprafata masurata (mp)	Adresa imobilului
	17.00	mun. Botosani, Aleea Zorilor - zona bloc A4, baterie de garaj nr. 7, jud. Botosani
Nr. Cartea Funciara		Unitatea Administrativ Teritoriala (UAT)
		BOTOSANI

COORDONATE STEREO 1970

Nr. Pct.	X [m]	Y [m]
17	694679.505	624493.600
18	694678.148	624491.209
51	694672.871	624494.068
50	694674.228	624496.459



Beneficiar :
BRADU GHEORGHE

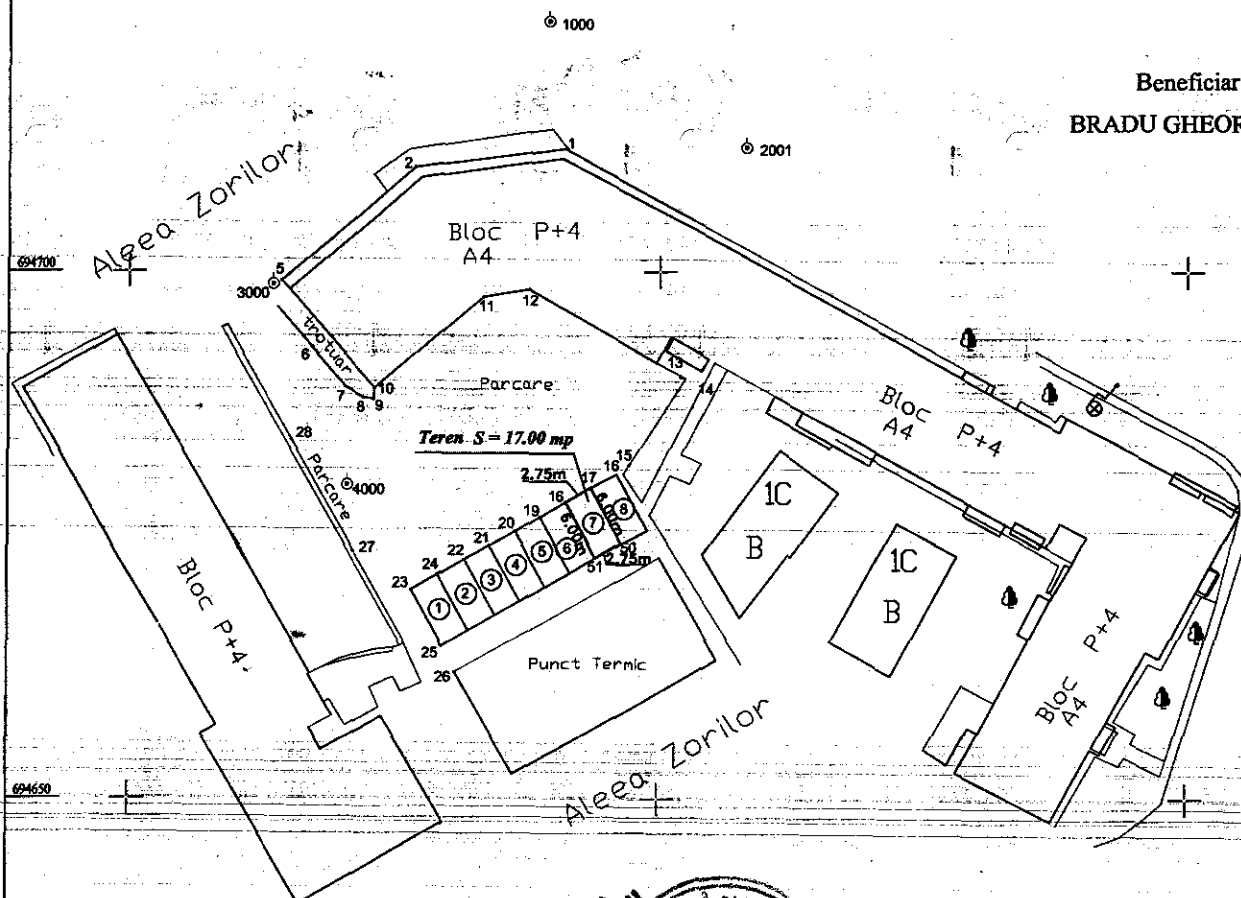

Presedinte de sedinta,
Consilier, **MARICEL CORNELIU MAXIM**

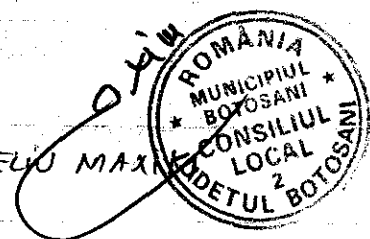

CONTRASEMNEAZA
Secretar
Oana Gina Gheorgescu

A. Date referitoare la teren

Nr. parcela	Categoria de folosinta	Suprafata (mp)	Mentii
	CC	17.00	Teren intravilan
Total		17.00 (mp)	

B. Date referitoare la constructii

Cod	Destinatia	Suprafata construita la sol (mp)	Mentii
Total			

Suprafata totala masurata a imobilului = 17.00 mp
Suprafata din act = 17.00 mp

Executant, **Ing. Gheorghe Adrian**
Confirm executarea planului in teren, corectitudinea iotocirii documentatiei cadastrale si corespundenta acesteia cu realitatea din teren.

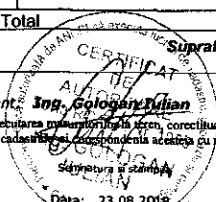

Inspector
Confirm introducerea imobilului in baza de date integrata si atribuirea numarului cadastral.
Semnatura si para
Data:

Stampa BCP

Data: 23.08.2018

Plan de amplasament și delimitare a imobilului

Seara 1:100

Nr. cadastral	Suprafața măsurată a imobilului (mp)	Adresa imobilului
	26.00 mp	Strada nr. 7, sc. E - odnoap. 2
Nr. Cartea Funciară	Unitatea Administrativ Teritorială (UAT)	
	Botosani	

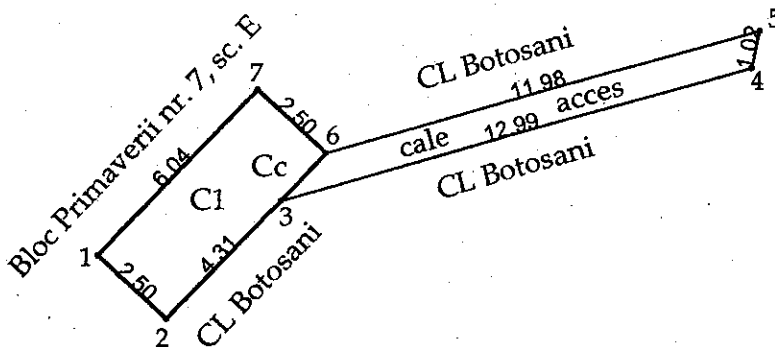

Presedinte de sedinta,
Consilier, **MARICEL CORNELIU MAXIM**

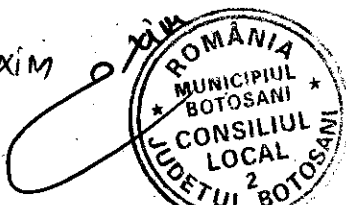

CONTRASEMNEAZA
Secretar,
Oana Gina Georgescu

A. Date referitoare la teren			
Nr. parcelă	Categorie de folosință	Suprafața (mp)	Mențiuni
	Cc	26	Teren intravilan construit + cale acces.
Total		26	
B. Date referitoare la construcții			
Cod	Destinația	Suprafața construită la sol (mp)	Mențiuni
CI	CA	15	Extindere apartament construita in anul 2005 din zidarie portanta cu samburi si centuri din beton armat, acoperita cu sarpanta din lema cu invelitoare din tabla.
Total		15	
Suprafața totală măsurată a imobilului = 26.00 mp Suprafața totală din acte a imobilului = 26.00 mp			
Executant: ing. Neculăș Andrei Alex (nume, prenume) Confirm executarea măsurătorilor la teren, corectitudinea întocmirii documentației cadastrale și corespondența acesteia cu realitatea teren. Semnătura și stampila		Inspector Confirm introducerea imobilului în baza de date integrată și atribuirea numărului cadastral Semnătura și parafa Data.....	
Data: 27.08.2018 		Stampila BCPI	

* În situația în care există numere cadastrale pentru imobilele vecine, în locul numelui vecinului se va trece numărul cadastral, iar în lipsa numărului cadastral numărul topografic sau numărul administrativ. Suprafețele se rotunjesc la metru pătrat.

PLAN DE AMPLASAMENT ȘI DELIMITARE A IMOBILULUI

Scara 1: 100

Nr. cadastral	Suprafață măsurată a imobilului	Adresa imobilului
60458	22 mp	MUN. BOTOSANI, ALEEA TEODOR CALLIMACHI nr. 7, BATERIE GARAJE, GARAJ
Nr. Cartea Funciară		Unitatea Administrativ Teritorială (UAT)
60458		BOTOSANI

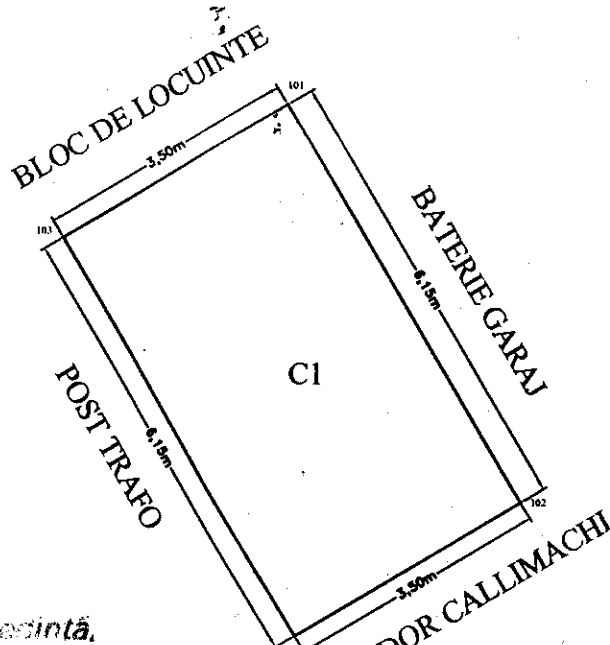

Presedinte de comunitate,
Consilier, **MARICEL CORNELIU MAXIM**

CONTRASEMNEAZĂ
Secretar,
Oana Gina Georgescu



A. Date referitoare la teren			
Nr. Parcelă	Categorie de folosință	Suprafața (mp)	Mențiuni
	CC	22	TEREN INTRAVILAN CONCESIONAT, CONSTRUIT
Total		22	
B. Date referitoare la construcții			
Cod	Destinația	Suprafața construită la sol (mp)	Mențiuni
C1	CA	22	GARAJ CU SUPRAFAȚA CONSTRUITĂ LA SOL DE 21,52 M.P.
Total		22	
Suprafața totală măsurată a imobilului = 22 mp. Suprafața din act = 22 mp			
Executant: ing. MIHAIL GABRIEL TĂRASA Confirm executarea măsurătorilor la teren, corectitudinea întocmirii documentației cadastrale și corespondența acesteia cu realitatea din teren. Semnătura și ștampila		Inspector, Confirm introducerea imobilului în baza de date intergată și atribuirea numărului cadastral Semnătura și parafa Data:	
Data: 07.08.2018			

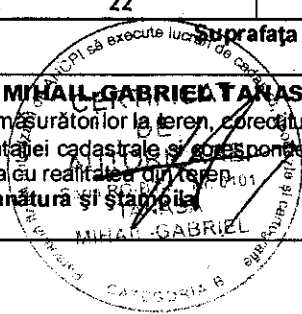

Plan de amplasament și delimitare a imobilului

Scara 1: 200

Nr. cadastral	Suprafața măsurată a imobilului (mp)	Adresa imobilului
-	22 mp	Municipiul Botoșani, Calea Națională Nr. 53-55, Garaj Poziția 29, Jud. Botoșani

Nr. Cartea Funciară	Unitatea Administrativ Teritorială (UAT)
-	BOTOȘANI

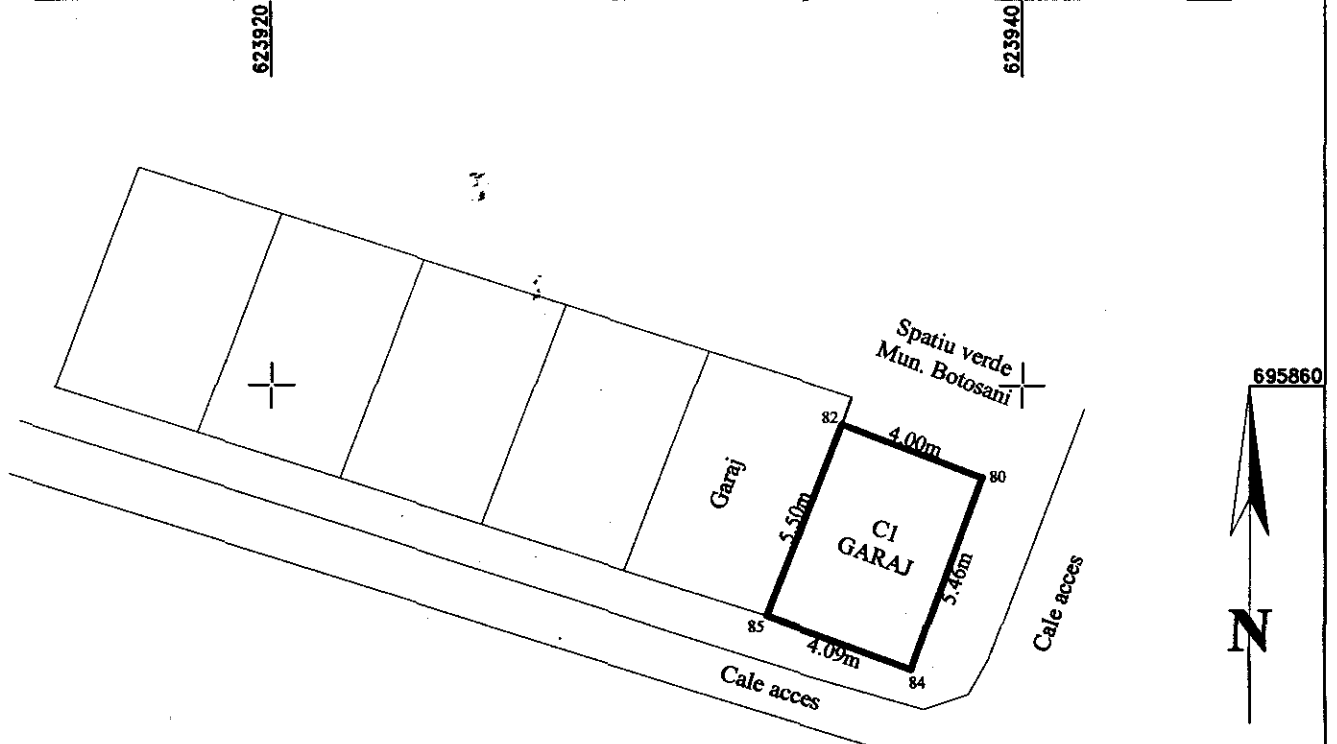

Presedinte de Comisie, Consilier, **MARICEL CORNELIU MAXIM**

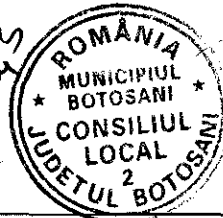

CONTRASEMNEAZĂ
Secretar,
Oana Gina Georgescu

A. Date referitoare la teren

Nr. parcelă	Categorie de folosință	Suprafața (mp)	Mențiuni
-	CC	22	Teren concesionat in suprafață de 22 mp, ocupat de construcția CI
TOTAL		22	-

B. Date referitoare la construcții

Cod	Destinația	Suprafața construită la sol (mp)	Mențiuni
C1	CA	22	Garaj cu suprafața construită de 22 mp.
TOTAL		22	-

Suprafața totală măsurată a imobilului = 22 mp
Suprafața din act = 22 mp

Executant: Ing. Grădinaru Gabriel
Confirm executarea măsurătorilor la teren, corectitudinea măsurării și corectitudinea documentației cadastrale și corectitudinea acestora cu realitatea terenului.
Semnătura și ștampila
GABRIEL GRADINARU
Data: 20.08.2018

Inspector
Confirm introducerea imobilului în baza de date integrată și atribuirea numărului cadastral
Semnătura și parafa
Data.....
Ștampila BCPI

PLAN DE AMPLASAMENT SI DELIMITARE A IMOBILULUI
Scara 1:500

Nr. cadastral	Suprafata masurata (mp)	Adresa imobilului
	16.00	mun. Botosani, str. Primaverii, bl. P15, poz. 35, jud. Botosani
Nr. Cartea Funciara	Unitatea Administrativ Teritoriala (UAT)	
BOTOSANI		

Beneficiar :
PRICOPI ELENA

CONTRASEMNEAZĂ
Secretar,
Oana Gina Georgescu

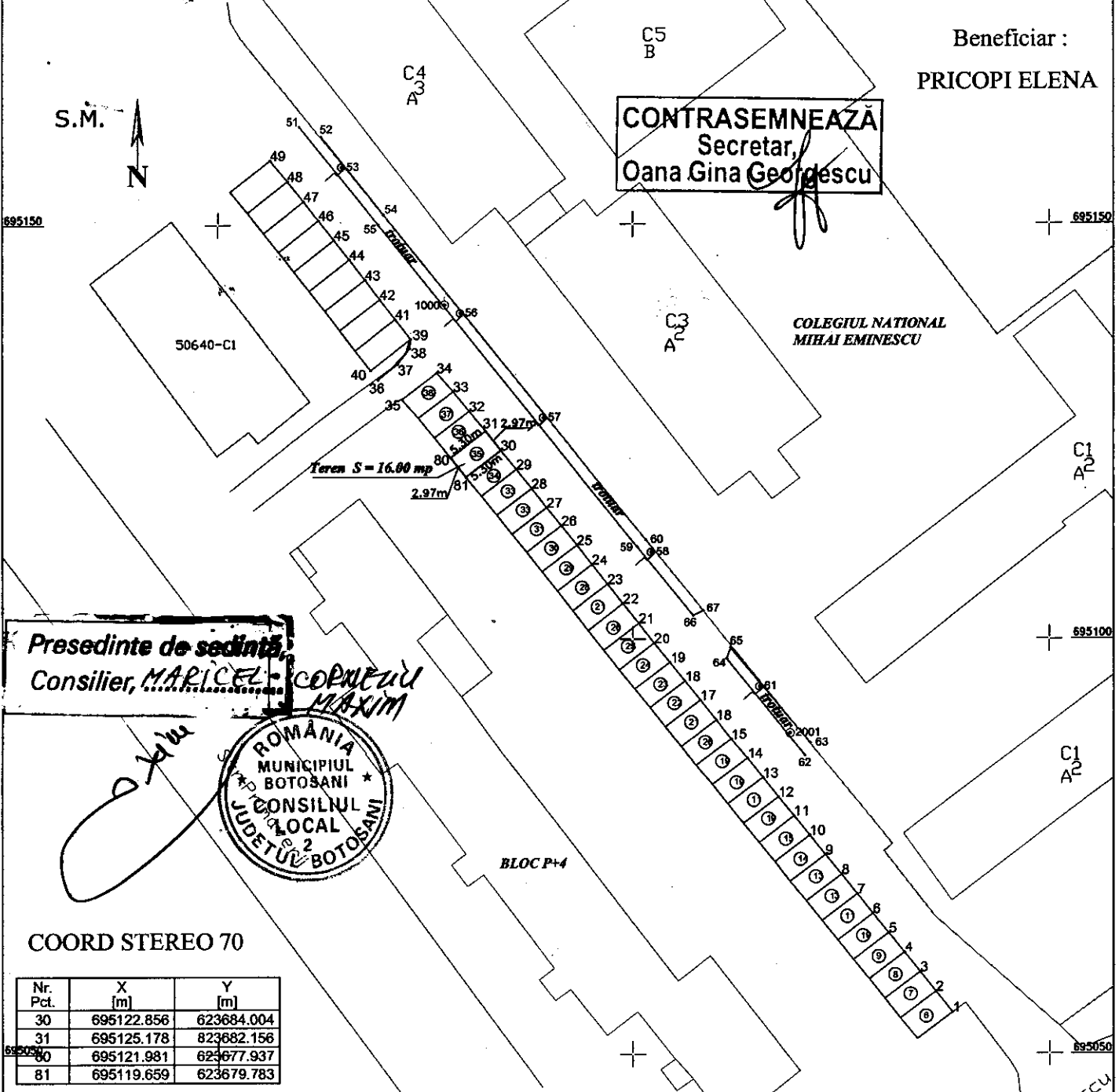

Presedinte de sedinta,
Consilier, *MARICEL CORNEZU*
MAXIM

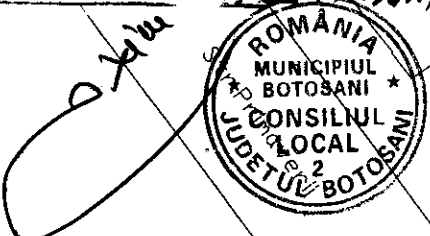

COORD STEREO 70

Nr. Pct.	X [m]	Y [m]
30	695122.856	623684.004
31	695125.178	623682.156
80	695121.981	623677.937
81	695119.659	623679.783

A. Date referitoare la teren

Nr. parcela	Categoria de folosinta	Suprafata (mp)	Mentii
	CC	16.00	Teren intravilan
Total		16.00 (mp)	

B. Date referitoare la constructii

Cod	Destinatia	Suprafata construita la sol (mp)	Mentii
Total			

Suprafata totala masurata a imobilului = 16.00 mp
Suprafata din act = 17.00 mp

Executant: *Ing. Gologan Liliian* 1935
Confirm executarea planurilor de teren, exactitudinea incadrarii documentatiei cadastrale si corespondenta acestora cu realitatea din teren.
Semnatura si stampila
Data: 03.09.2018

Inspector
Confirm introducerea imobilului in baza de date integrata si atribuirea numarului cadastral.
Semnatura si parafa
Data:
Stampila BC

Str. Octav Onicescu

Plan de amplasament și delimitare a imobilului

Scara 1: 100

Nr. cadastral	Suprafața măsurată a imobilului (mp)	Adresa imobilului	
	17.00 mp	Mun. Botoșani, Str. Primăverii – Zona Bloc P 17, Jud. Botoșani	
Nr. Cartea Funciară		Unitatea Administrativ Teritorială (UAT)	
		BOTOȘANI	

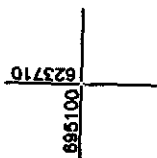

A. Date referitoare la tereea			
Nr. parcelă	Categorie de folosință	Suprafața (mp)	Mențiuni
-	CC	17.00	Teren intravilan neînprejmuț în suprafața de 17.00 mp.
TOTAL		17.00	
B. Date referitoare la construcții			
Cod	Destinația	Suprafața construită la sol (mp)	Mențiuni
CI	CA	17.00	Parcare acoperită - Garaj nr. 24, în suprafața construită la sol de 17.00 mp.
TOTAL		17.00	

Suprafața totală măsurată a imobilului = 17.00 mp Suprafața din act = 17.00 mp	
<p>Executanți:</p> <p>M. GAVRIEL GABRIELA</p> <p>Confirmați executarea măsurărilor în teren, corectitudinea planșelor și documentației cadastrale și corespundența acestora cu realitatea terenului măsurat și semnatura și ștampila de autorizare a activității de cadastru și cartografie a CATEGORIEI B.</p> <p>GAVRIEL GABRIELA</p> <p>Șef de Serviciu</p> <p>Setia RO-BI-P, Nr. 100</p> <p>Data: 20.06.2018</p>	<p>Inspector</p> <p>Confirmați introducerea imobilului în baza de date integrată și atribuirea numărului cadastral</p> <p>Semnătura și parafa</p> <p>Data:</p> <p>Ștampila BCPI</p>

Presedinte de sedință,
Consilier, MARICEL CORNEIU



CONTRASEMNEAZĂ
Secretar,
Oana Gina Georgescu

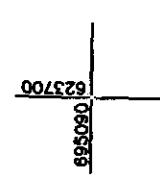
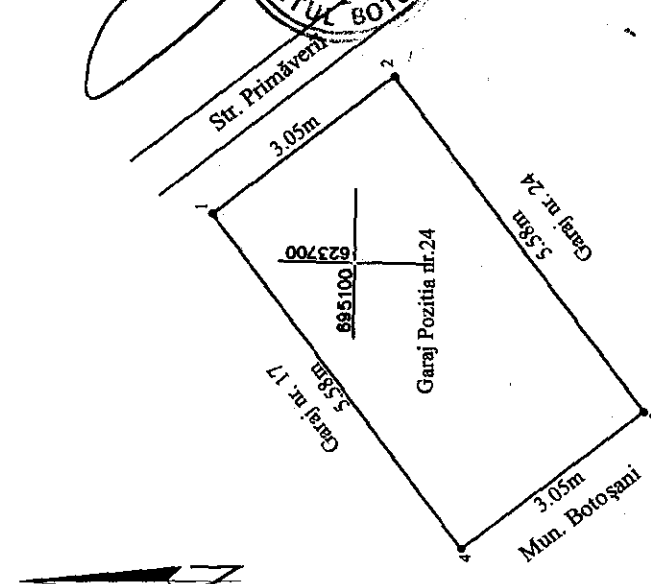

Plan de amplasament și delimitare a imobilului

Scara 1: 100

Nr. cadastral	Suprafața măsurată a imobilului (mp)	Adresa imobilului
	17.00 mp	Mun. Botoșani, Str. Primăverii - Zona Bloc P 17, jud. Botoșani
Nr. Cartea Funciară	Unitatea Administrativ Teritorială (UAT)	
	BOTOȘANI	

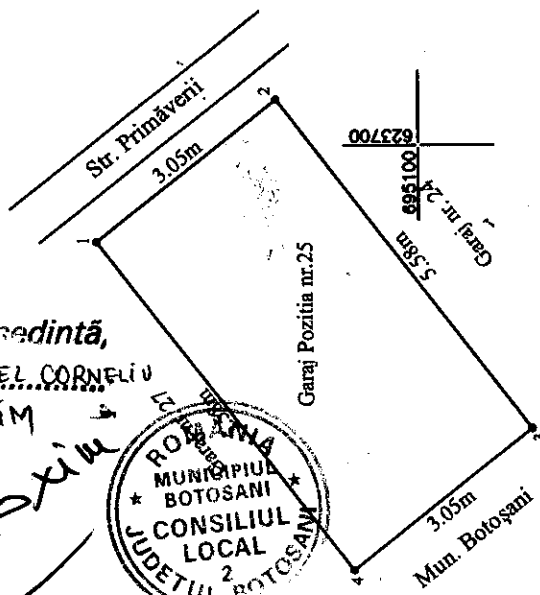

Presedinte de sedinta,
Consilier, MARICEL CORNELIU
MAXIM

Maxim

ROBOTAȘA
MUNICIPIUL
BOTOȘANI
CONSILIUL
LOCAL
JUDEȚUL BOTOȘANI

CONTRASEMNEAZĂ
Secretar
Oana Gina Georgescu

A. Date referitoare la teren		
Nr. parcelă	Categorie de folosință	Suprafața (mp)
-	CC	17.00
TOTAL		17.00
B. Date referitoare la construcții		
Cod	Destinația	Suprafața construită la sol (mp)
CI	CA	17.00
TOTAL		17.00

Suprafața totală măsurată a imobilului = 17.00 mp Suprafața din act = 17.00 mp	
Executaat : Ing. <u>Gavriela Gabriela</u> Confirma executarea măsurătorilor în teren, corectitudinea înlocuirii documentației cadastrale și realizarea planului de amplasament și a planului de situație. Semnată în prezența Seria RO-BT, Nr. 8083 GAVRIELA CATEGORIA B	Inspector Confirma introducerea imobilului în baza de date integrată și atribuirea numărului cadastral Semnată și parafa Data..... Ștampila BCPI

623690
695100

PLAN DE AMPLASAMENT ȘI DELIMITARE A IMOBILULUI

Scara 1: 100

Nr. cadastral	Suprafață măsurată a imobilului	Adresa Imobilului
	20	Mun. BOTOSANI, Aleea Pinului, baterie de garaje, pozitia 1
Nr. Cartea Funciară	Unitatea Administrativ Teritorială (UAT)	
	BOTOSANI	

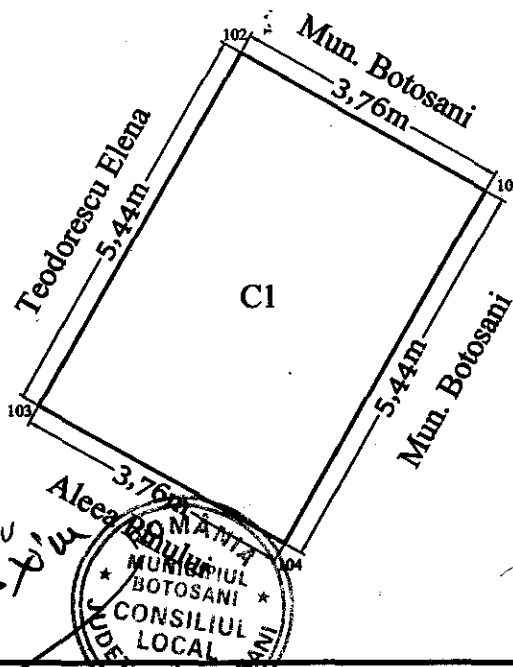

Presedinte de sedinta,
Consilier, **MARICEL CORNELIU MAXIM**

CONTRASEMNEAZĂ
Secretar,
Oana Gîră Georgescu

Date referitoare la teren			
Nr. Parcelă	Categorie de folosință	Suprafața (mp)	Mențiuni
-	CC	20	Teren intravilan construit
Total		20	
B. Date referitoare la construcții			
Cod	Destinația	Suprafața construită la sol (mp)	Mențiuni
C1	CA	20	GARAJ construit in anul 1993 din zidărie de boltari si caramida, acoperit cu tablă; Sc la sol = 20.40 mp
Total		20	-
Suprafața totală măsurată a imobilului = 20 mp Suprafața din act = 20 mp			
Executant: Ing. EUSEBIU-LAURENTIU CILIBIU Confirm executarea măsurătorilor la teren, corectitudinea întocmirii documentației cadastrale și corespundența acesteia cu realitatea terenului. Semnătura și ștampila Data: 23.08.2018		Inspector, Confirm introducerea imobilului în baza de date intergată și atribuirea numărului cadastral Semnătura și parafa Data:	

ȘTAMPILĂ AUTENTICĂ DE
 CONFIRMARE
 EUSEBIU LAURENTIU
 CILIBIU
 Categoria D

STR. CUZA VODA

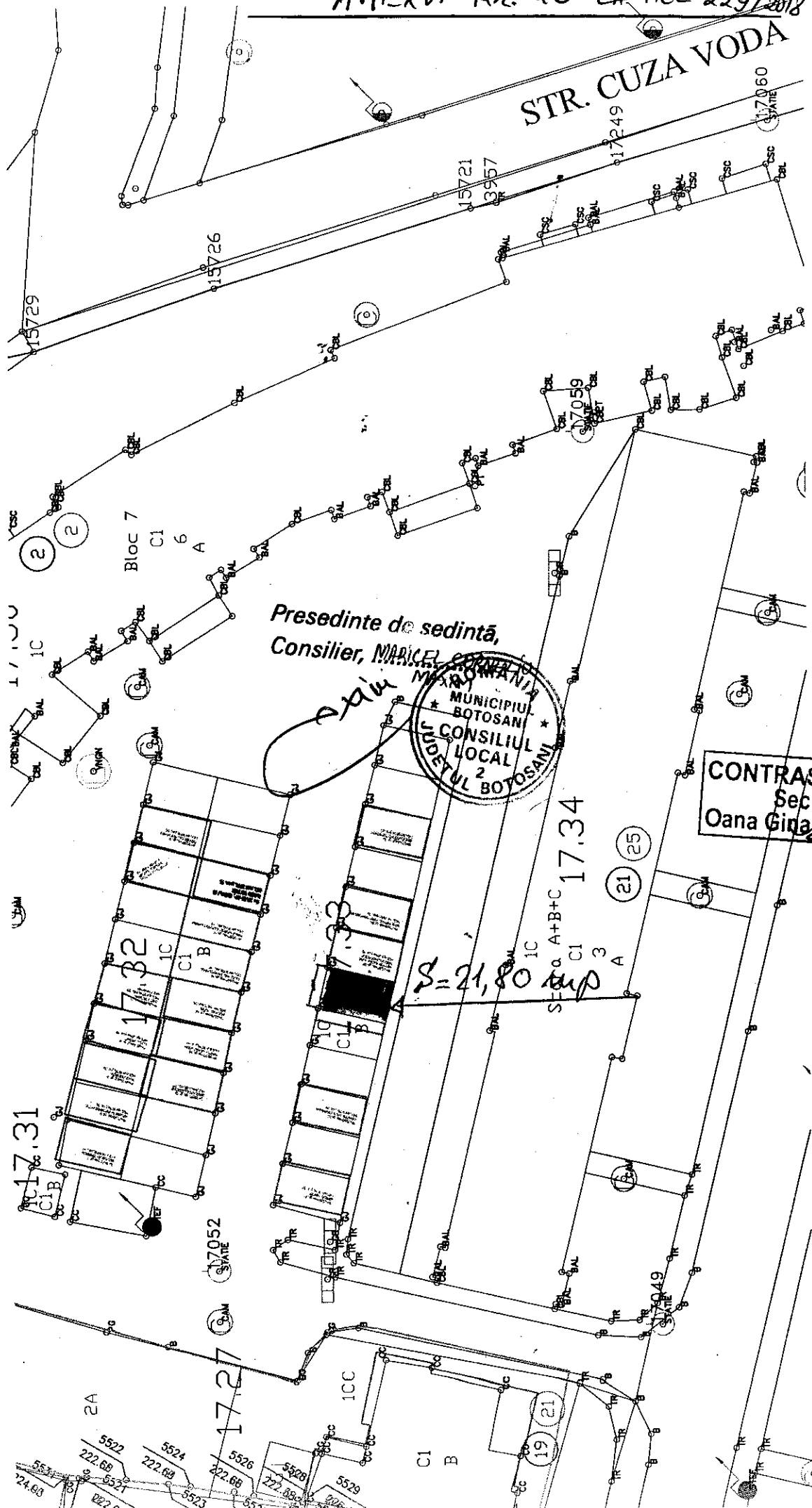

Presedinte de sedinta,
Consilier, MARICEL

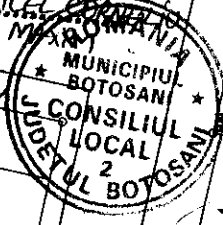

CONTRASEMNEAZA
Secretar,
Oana Giga Georgescu

17.31

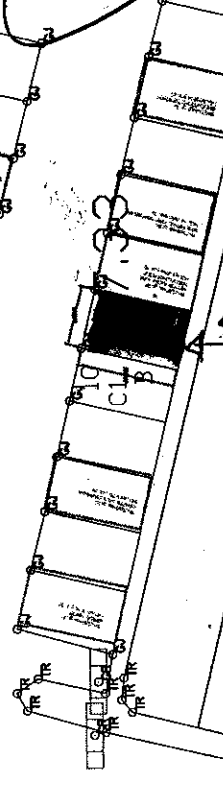
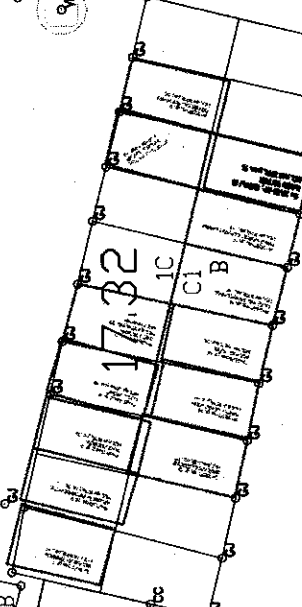

S=21,80 mp
S=0. A+B+C 17.34
C1 3 A 21 25

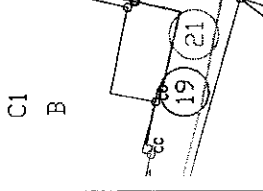
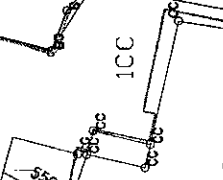
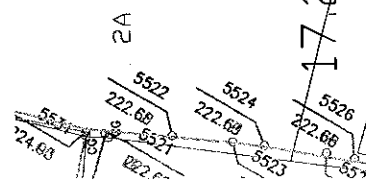

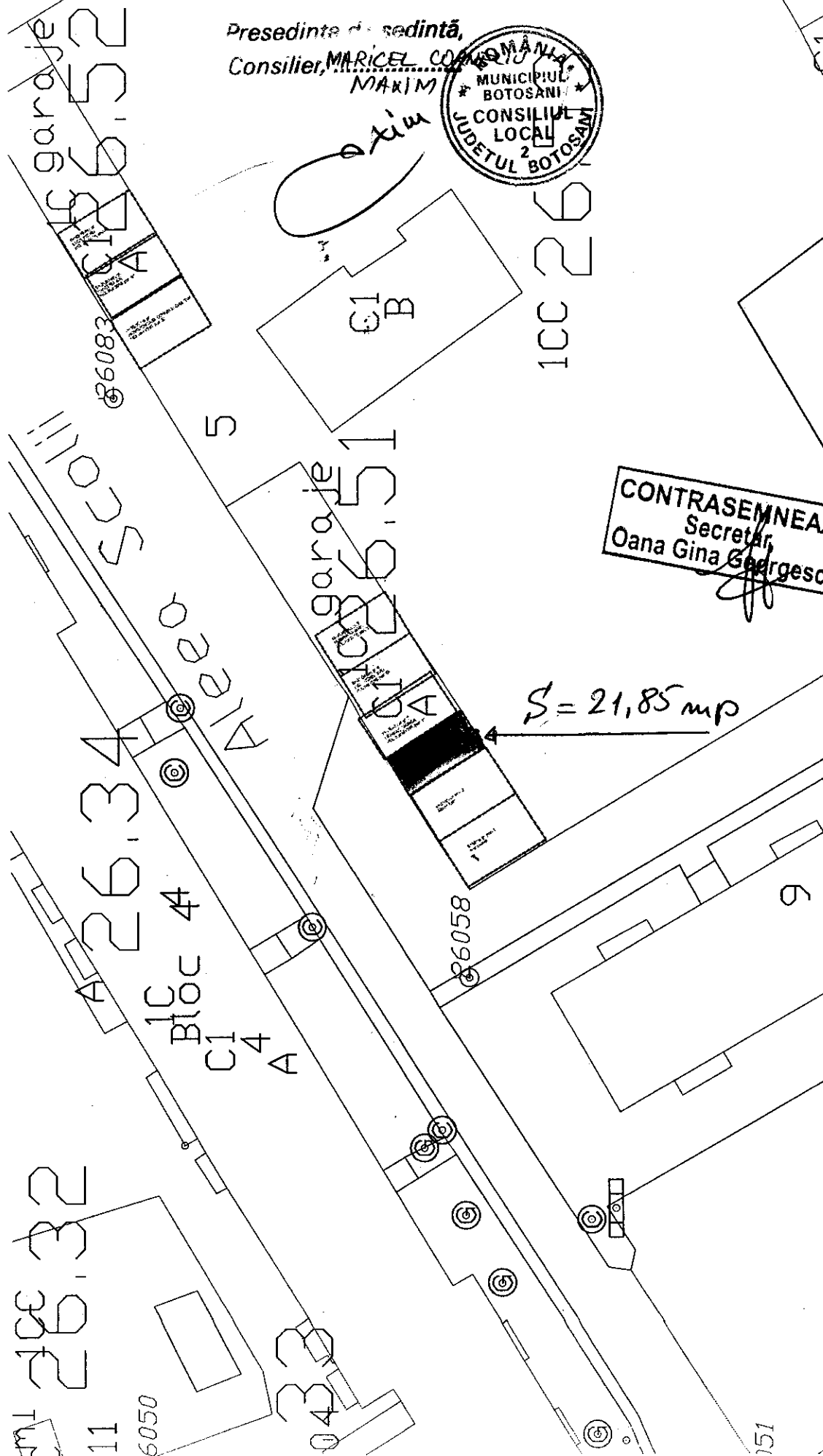

Presedinte de sedinta,
 Consilier, **MARICEL COMAN**
MAXIM



Maxim

CONTRASEMNEAZA
 Secretar,
Oana Gina Georgescu

$S = 21,85 \text{ mp}$



Plan de amplasament si delimitare a imobilului		
Scara 1:200		
Nr cadastral	Suprafata masurata	Adresa imobilului: intravilan
	7.25 mp	mun. Botosani, Al. Azurului nr.3, sc.B, ap.1
Carte Funciara nr.		UAT Botosani

Presedinte de Comunitate,
Consilier, **MARICEL CORNELIU MAXIM**



CONTRASEMNEAZĂ
Secretar,
Oana Gina Georgescu

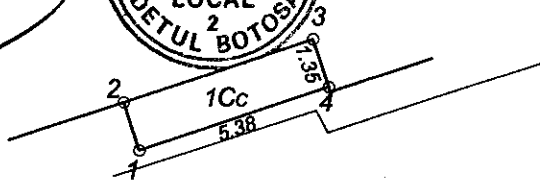

Nr. Pct.	X [m]	Y [m]
1	694296.793	624360.594
2	694298.075	624360.172
3	694299.758	624365.282
4	694298.476	624365.704

A. Date referitoare la teren				
Nr. parcela	Categoria de folosinta	Suprafata (mp)	Valoare de impozitare (lei)	Mentiiuni
	Cc	7.25		
TOTAL		7.25		
B. Date referitoare la constructii				
Cod constr.	Destinatia	Suprafata construita la sol (mp)	Valoare de impozitare (lei)	Mentiiuni
TOTAL				
Suprafata totala masurata a imobilului = 7.25 mp				
Suprafata din act = 7.25 mp				
<p>Confirma executarea lucrarilor de cadastru si cartografiere in baza de date integrata si atribuirea numarului cadastral</p> <p>CERTIFICAT AUTORIZARE S.C. TOP PROIECT S.R.L. Data: 12.09.2018</p>			<p>Inspector</p> <p>Confirma introducerea imobilului in baza de date integrata si atribuirea numarului cadastral</p> <p>Semnatura si parafa</p> <p>Data..... Stampila BCPI</p>	

Plan de amplasament și delimitare a imobilului

Scara 1:100

Nr. cadastral	Suprafața măsurată a imobilului (mp)	Adresa imobilului
	23 mp	Mun. Botosani, Str. Primaverii, Nr. 22, Jud. Botosani
Nr. Cartea Funciară		Unitatea Administrativ Teritorială (UAT)
		Botosani

CONTRASEMNEAZĂ
 Secretar
 Oana Gina Georgescu

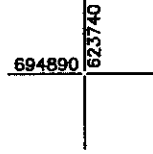
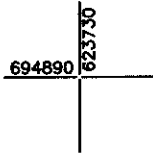

Terasa betonată
 Primaria Botosani

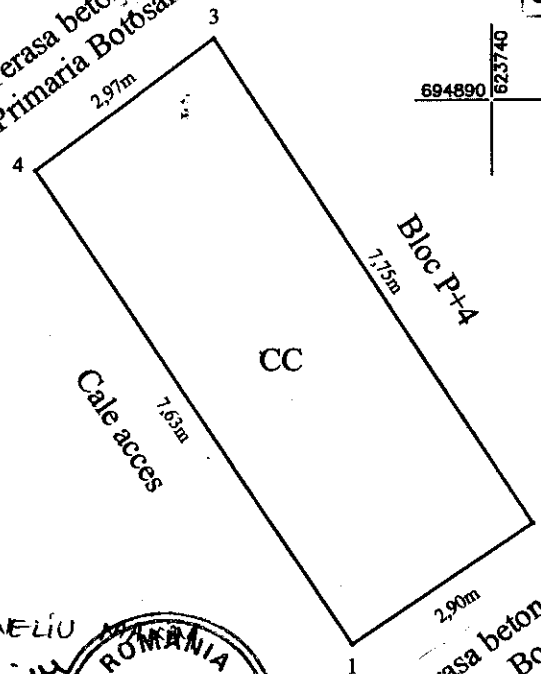

Presedinte de sedintă,
 Consilier, MARICEL CORNELIU

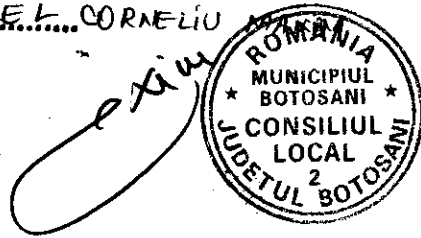

A. Date referitoare la teren			
Nr. parcelă	Categorie de folosință	Suprafața (mp)	Mențiuni
	CC	23	Teren in suprafata de 22.5 mp
TOTAL		23	-

B. Date referitoare la construcții			
Cod	Destinația	Suprafața construită la sol (mp)	Mențiuni
-	-	-	-
TOTAL		-	-

Suprafața totală măsurată a imobilului = 23 mp
 Suprafața din act = 22.5 mp

Executant: Ing. Grădinaru Gabriel
 Confirm executarea măsurătorilor la teren, corectitudinea planșii și documentației cadastrale și corespundența acestora cu realitatea teren

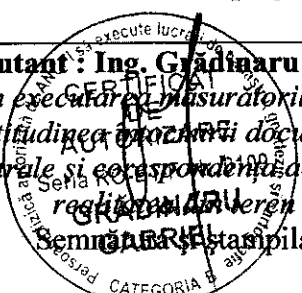

Data : 17.09.2018

Inspector
 Confirm introducerea imobilului în baza de date integrată și atribuirea numărului cadastral

Semnătura și parafa

Data.....
 Ștampila BCPI

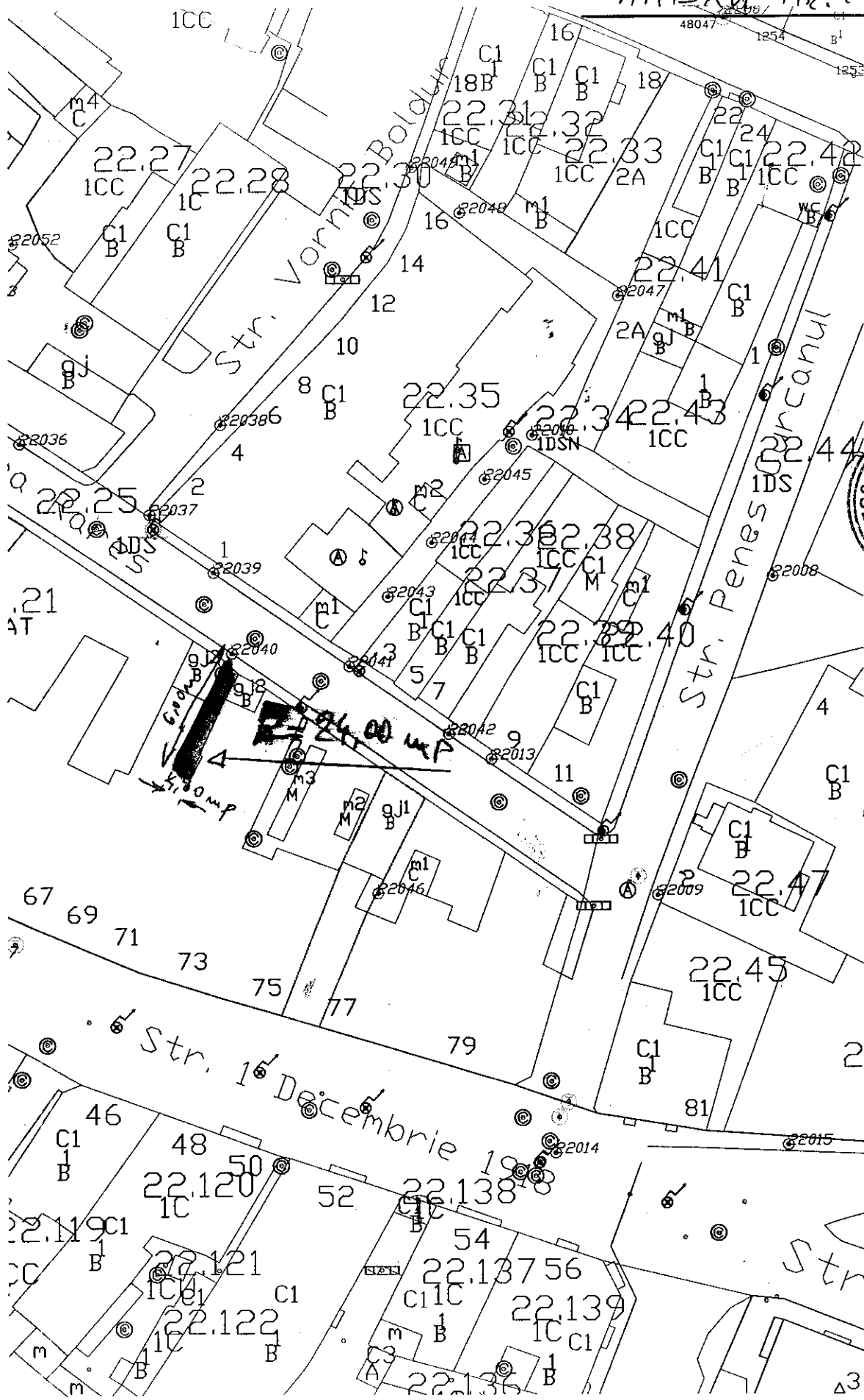

Presedinte de sedinta
 Consilier, **MARCELA COPTEA**
 MAXIM

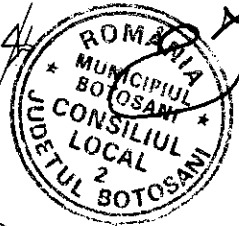

CONTRASEMNEAZA
 Secretar,
Oana Gina Georgescu

Plan de amplasament si delimitare a imobilului		
Scara 1:200		
Nr cadastral	Suprafata masurata	Adresa imobilului: intravilan
	22.00 mp	mun. Botosani, str. Gh. Filipescu nr. 10, sc. 8, parter
Carte Funciara nr.		UAT Botosani

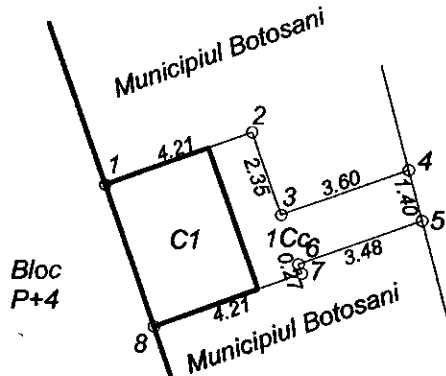

Presedinte de sedinta,
Consilier, MARICEL CORNELIU
MARIN

CONTRASEMNEAZĂ
Secretar
Oana Gina Georgescu

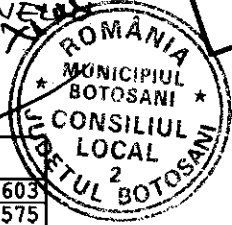

Nr. Pct.	X [m]	Y [m]
1	694399.247	625152.603
2	694400.650	625156.575
3	694398.434	625157.358
4	694399.633	625160.751
5	694398.278	625161.102
6	694397.119	625157.822
7	694396.869	625157.911
8	694395.466	625153.939

A. Date referitoare la teren				
Nr. parcela	Categoria de folosinta	Suprafata (mp)	Valoare de impozitare (lei)	Mentuni
	Cc	22.00		
TOTAL		22.00		
B. Date referitoare la constructii				
Cod constr.	Destinatia	Suprafata construita la sol (mp)	Valoare de impozitare (lei)	Mentuni
C1	CL	12.00		
TOTAL		12.00		
Suprafata totala masurata a imobilului = 22.00 mp				
Suprafata din act = 22.00 mp				
Executant ing. Maies George Catalin Confirm exactitatea măsurătorilor la teren, corectitudinea întocmirii documentației cadastrale și corespondența acestora cu realitatea din teren Semnătura și ștampila Data: 18.09.2018			Inspector Confirm introducerea imobilului în baza de date integrată și atribuirea numărului cadastral Semnătura și parafa Data..... Ștampila BCPI	

Plan de amplasament și delimitare a imobilului

Scara 1: 200

Nr. cadastral	Suprafața măsurată a imobilului (mp)	Adresa imobilului
	52 mp	Mun. Botosani, Str. Elie Radu, Nr.12, Jud. Botosani

Nr. Cartea Funciară	Unitatea Administrativ Teritorială (UAT)
	BOTOSANI

Presedinte de sedintă,
Consilier, **MARCELA CORNELIU**;
MAXIMA

CONTRASEMNEAZĂ
Secretar
Oana Gina Georgescu

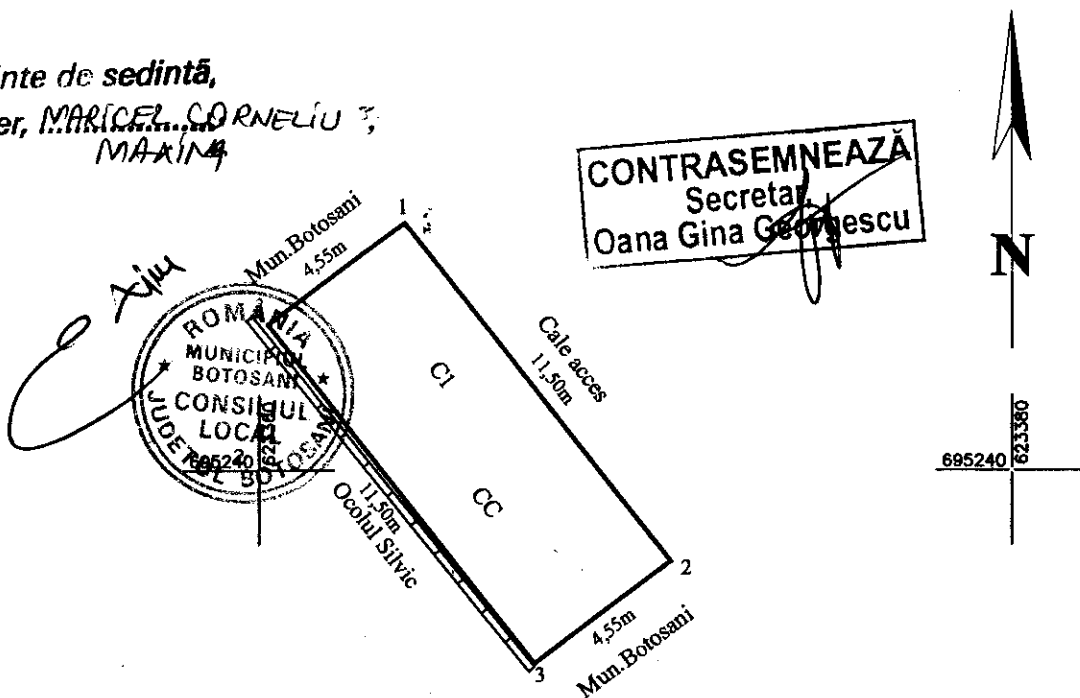

A. Date referitoare la teren			
Nr. parcelă	Categorie de folosință	Suprafața (mp)	Mențiuni
	CC	52	Teren ocupat integral de constructia C1
TOTAL		52	-

B. Date referitoare la construcții			
Cod	Destinația	Suprafața construită la sol (mp)	Mențiuni
C1	CA	52	Constructie din tabla acoperita cu azbest SC= 52.30 mp
TOTAL		52	-

Suprafața totală măsurată a imobilului = 52 mp

Suprafața din act = 52 mp

<p>Executant Ing. Grădinaru Gabriel Confirm executarea măsurătorilor la teren, corectitudinea informațiilor și documentației cadastrale și corespondența acestora cu realitatea din teren. Semnătura și Ștampila Data : 14.09.2018</p>	<p>Inspector Confirm introducerea imobilului în baza de date integrată și atribuirea numărului cadastral Semnătura și parafa Data..... Ștampila BCPI</p>
---	---

PLAN DE AMPLASAMENT ȘI DELIMITARE A IMOBILULUI

Scara 1: 100

Nr. cadastral	Suprafață măsurată a imobilului	Adresa Imobilului
	19	Mun. BOTOSANI, Aleea Pinului, baterie de garaje, pozitia 2
Nr. Cartea Funciară		Unitatea Administrativ Teritorială (UAT)
		BOTOSANI

Presedinte de sedinta,
Consilier, **MARICEL CORNELIU**
MAXIM

CONTRASEMNEAZĂ
Secretar,
Oana Gina Georgescu

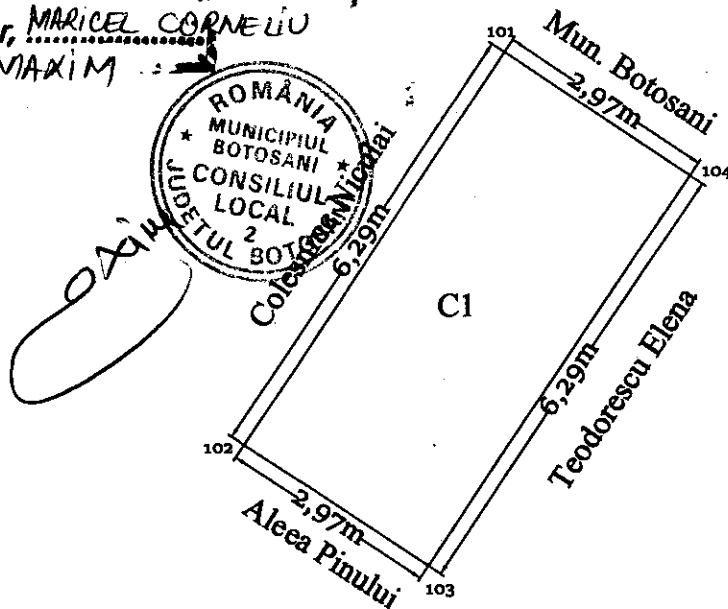

A. Date referitoare la teren			
Nr. Parcelă	Categorie de folosință	Suprafața (mp)	Mențiuni
-	CC	19	Teren intravilan construit
Total		19	
B. Date referitoare la constructii			
Cod	Destinația	Suprafața construită la sol (mp)	Mențiuni
C1	CA	19	GARAJ construit in anul 1993 din zidărie, acoperit cu tablă; Sc la sol = 18.70 mp
Total		19	
Suprafața totală măsurată a imobilului = 19 mp Suprafața din act = 19 mp			
Executant: Ing. EUGENIU LAURENTIU CILIBIU Confirm executarea lucrărilor la teren, corectitudinea întregii documentații cadastrale și corectitudinea acesteia cu realitatea terenului. Semnatura: EUGENIU LAURENTIU CILIBIU Data: 10.08.2018		Inspector, Confirm introducerea imobilului în baza de date intergată și atribuirea numărului cadastral Semnătura și parafa Data:	

Plan de amplasament si delimitare a imobilului		
Scara 1:200		
Nr cadastral	Suprafata masurata	Adresa imobilului: intravilan
	19.00 mp	mun. Botosani, Al. Scipione Badescu nr. 1
Carte Funciara nr.		UAT Botosani

Presedinte de sedinta,

Ing. MARCEL CORNELIU MAXIM

CONTRASEMNEAZĂ
Secretar,
Oana Giņa Georgescu

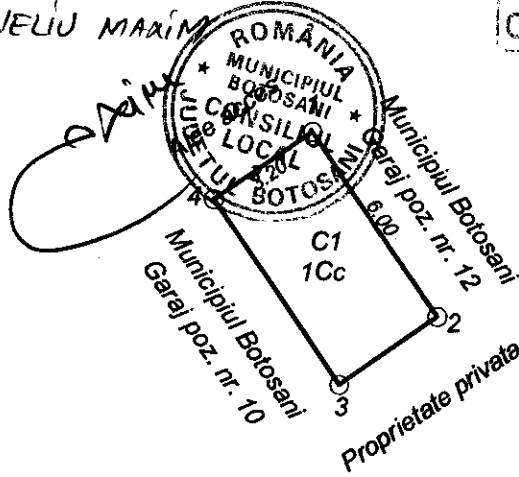

Nr. Pct.	X [m]	Y [m]
1	694849.777	623979.100
2	694844.815	623982.474
3	694843.016	623979.828
4	694847.977	623976.454

Imobil inregistrat in planul cadastral fara localizare carta datorita lipsei planului parcelar conform art. 86, alin (4) din Ordinul 700/2014

A. Date referitoare la teren				
Nr. parcela	Categoria de folosinta	Suprafata (mp)	Valoare de Impozitare (lei)	Mentiiuni
	Cc	19.00		S = 19.25 mp
TOTAL		19.00		
B. Date referitoare la constructii				
Cod constr.	Suprafata construita la sol (mp)	Valoare de Impozitare (lei)	Mentiiuni	
C1	19.00		Garaj pozitia nr. 11 construit in anul 1993 din caramida, acoperit cu tabla; Sc = 19.25 mp	
TOTAL	19.00			
Suprafata totala masurata a imobilului = 19.00 mp				
Suprafata din act = 19.00 mp				
<p>Executant: Ing. Maier George Catalin</p> <p>Confirm executarea măsurărilor la teren, corectitudinea întocmirii documentației cadastrale și corespundența acesteia cu realitatea din teren</p> <p>AUTORIZARE Seri RO-BT-F Nr.0026 Semnătura și stampila GEORGE CATALIN MAIER Data: 01.08.2018</p>			<p>Inspector</p> <p>Confirm introducerea imobilului în baza de date integrată și atribuirea numărului cadastral</p> <p>Semnătura și parafa</p> <p>Data.....</p> <p>Ștampila BCPI</p>	

PLAN DE AMPLASAMENT ȘI DELIMITARE A IMOBILULUI

SCARA 1:100

Numar cadastral	Supraf. masurata 24 mp	Adresa imobilului: Intrav. Mun. Botosani, St. Grivita, nr. 1B - Garaj
Nr. Carte Funciara	Unitatea Administrativ Teritoriala (UAT) Mun. Botosani	

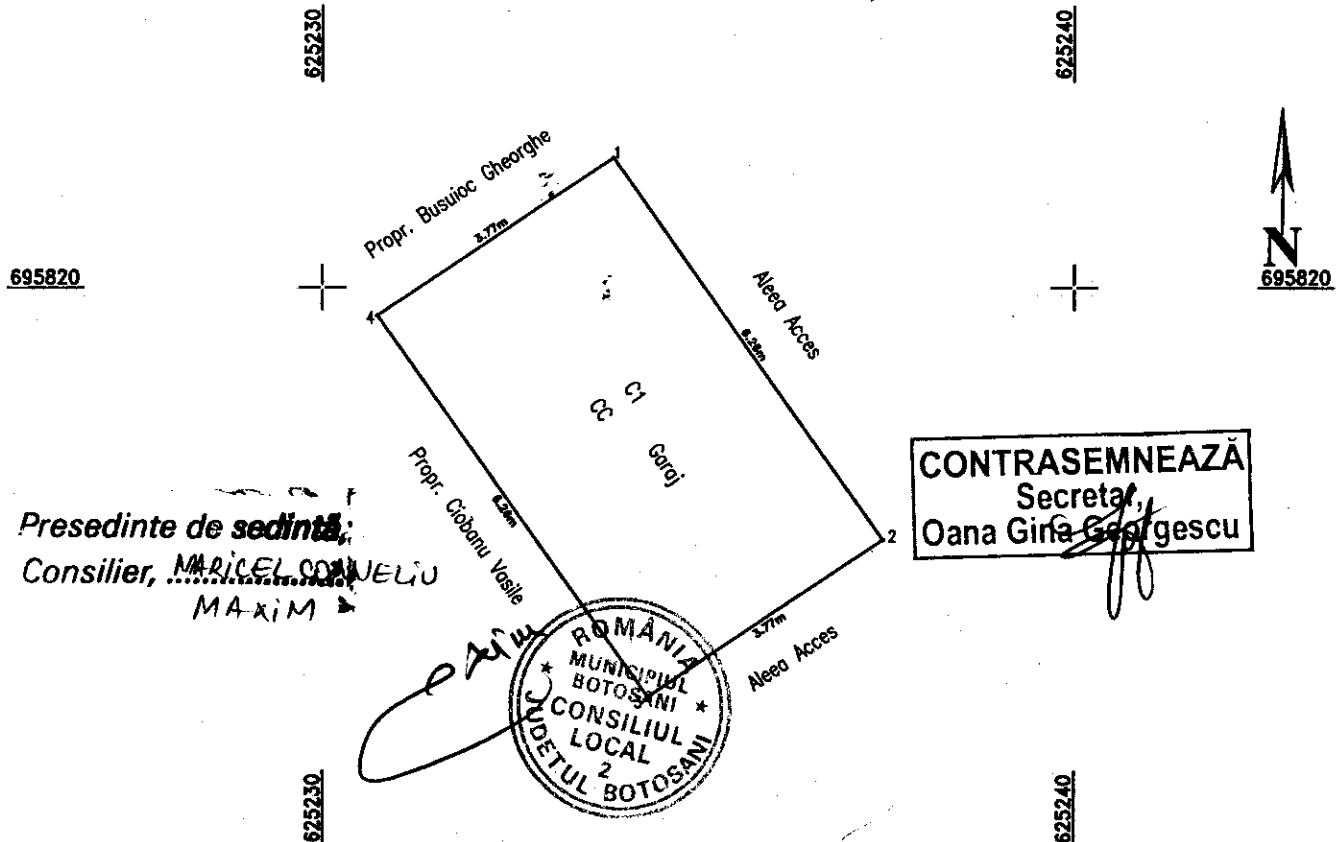

Presedinte de sedinta:
Consilier, **MARICEL DANIELU**
MAXIM

CONTRASEMNEAZĂ
Secretar,
Oana Gira Georgescu

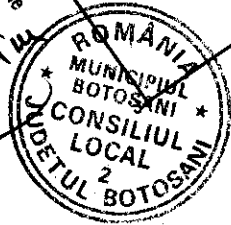

A. Date referitoare la teren

Numar parcela	Categoria de folosinta	Supraf. (mp)	Mentiumi
	CC	24	
TOTAL		24	

B. Date referitoare la constructii

Cod constructie	Destinatia	Suprf. constr. la sol	Mentiumi
C1	GARAJ	24	C1 - Garaj - Sc = 24 mp, din anul 2005, construit din BCA, acoperit cu tabla, fara certificat energetic.
TOTAL		24	

Suprafata totala masurata a imobilului = 24 mp
Suprafata din act = 24 mp

Executant: **TOP CAD MOLDOVA SRL**

Confirm executarea masuratorilor la teren, corectitudinea inlocuirii documentatiei cadastrale si corespondenta acesteia cu realitatea din teren.

CERTIFICAT DE AUTORIZARE
Seria RC-B-F, Nr. 1653
DRANCA ANDREI ALIAN

Semnatura si stampila
TOP CAD MOLDOVA S.R.L.
CLASA 111

Data: 09.2018

Inspector

Confirm introducerea imobilului in baza de date integrata si atribuirea numarului cadastral

Semnatura si stampila

Data:

Stampila BCPI

PLAN DE AMPLASAMENT ȘI DELIMITARE A IMOBILULUI

Scara 1:100

Nr. cadastral	Suprafata măsurată	Adresa imobilului
	19.40_MP	garaj, aleea Pinului, aleea Noua nr 9, mun. Botosani
Nr. Carte Funciara		Unitatea administrativ teritoriala
		Botosani

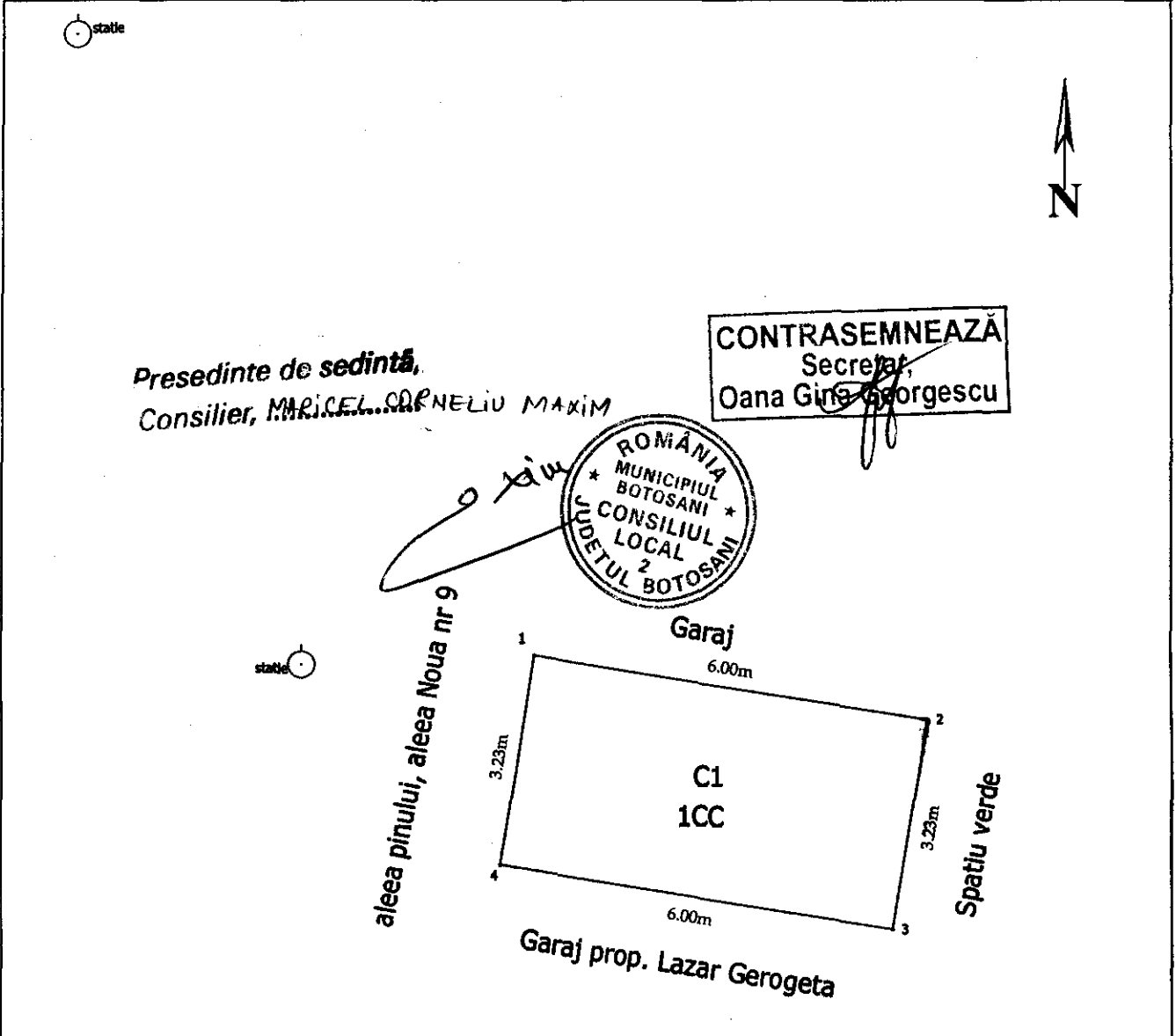

A. Date referitoare la teren			
Nr. parcela	Categoria de folosinta	Suprafata (mp)	Mentuni
1	CC	19.40	Teren ocupat de constructie
Total		19.40	
B. Date referitoare la constructii			
Cod	Destinatia	Suprafata construita la sol (mp)	Mentuni
C1	CA	19.40	garaj parter, construit din caramida, acoperit cu tabla construit in anul 1994 cu suprafata utila de 19.40 mp si suprafata totala de 19.40 mp
Total			
Suprafata totala masurata a imobilului : 19.40 mp Suprafata din acte : 19.40 mp			
Executant : ing. BOARIU DRAGOS Confirm executarea măsurătorilor la teren, corectitudinea întocmirii documentației cadastrale și corespondența acesteia cu realitatea din teren		Inspector	
Semnatura și stampla		Confirm introducerea imobilului în baza de date integrată și atribuirea numărului cadastral	
Data: 18.09.2018		Semnatura și parafa	
		Data:	
		Stampila BCPI	

* În situația în care există numere cadastrale pentru imobilele vecine, în locul numelui vecinului se va trece numărul cadastral, iar în lipsa numărului cadastral numărul topografic sau numărul administrativ. Suprafețele se rotunjesc la metru pătrat.

Plan de amplasament si delimitare a imobilului		
Scara 1:200		
Nr cadastral	Suprafata masurata	Adresa imobilului: intravilan
	27.00 mp	mun. Botosani, str. Dreptatii nr. 21

Carte Funciara nr.	UAT	Botosani
--------------------	-----	----------

Presedinte de **sedinta**,
 Consilier, **MARICEL CORNELIU MAXIM**

CONTRASEMNEAZĂ
 Secretar,
Oana Gina Georgescu

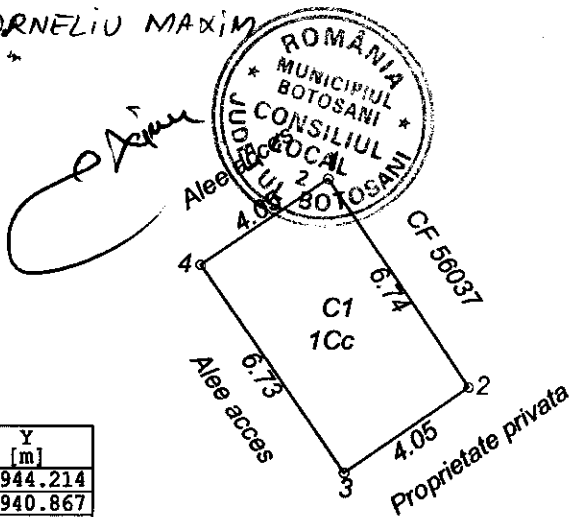

Nr. Pct.	X [m]	Y [m]
1	695813.682	624944.214
2	695811.397	624940.867
3	695805.835	624944.664
4	695808.120	624948.012

A. Date referitoare la teren				
Nr. parcela	Categoria de folosinta	Suprafata (mp)	Valoare de impozitare (lei)	Mentiuni
	Cc	27.00		
TOTAL		27.00		
B. Date referitoare la constructii				
Cod constr.	Destinatia	Suprafata construita la sol (mp)	Valoare de impozitare (lei)	Mentiuni
C1	CA	22.00		Garaj proprietatea Ungureanu Vasile
TOTAL		22.00		
Suprafata totala masurata a imobilului = 27.00 mp				
Suprafata din act = 27.00 mp				
<p>Executant: ing. Males George Catalin</p> <p>Confirm executarea masuratiilor la teren, corectitudinea intocmirii documentatiei cadastrale si corespondenta acesteia cu realitatea din teren.</p> <p>SEMNTURAZĂ Scara BT-F Nr.0026 MALES GEORGE CATALIN Semnatura si stampila Data: 18.09.2018</p>			<p>Inspector</p> <p>Confirm introducerea imobilului in baza de date integrata si atribuirea numarului cadastral</p> <p>Semnatura si parafa</p> <p>Data..... Stampila BCPI</p>	

Plan de amplasament si delimitare a imobilului		
Scara 1:200		
Nr cadastral	Suprafata masurata	Adresa imobilului: intravilan
	29.00 mp	mun. Botosani, str. Imparat Traian, Bl. P11 - P13
Carte Funciara nr.		UAT Botosani

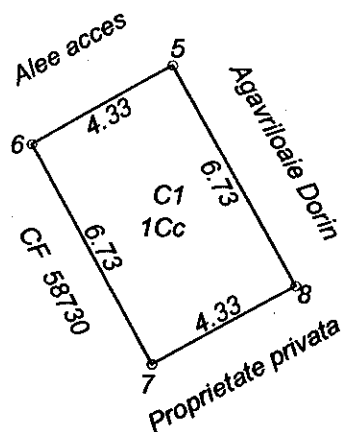

Nr. Pct.	X [m]	Y [m]
5	695772.919	624881.637
6	695770.803	624877.860
7	695764.929	624881.150
8	695767.045	624884.928

Presedinte de sedinta,
Consilier, **MARICEL CORNELIU MANIUA**

CONTRASEMNEAZĂ
Secretar,
Oana Gina Georgescu

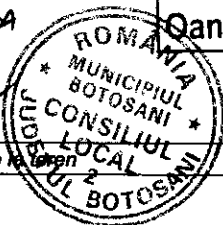

A. Date referitoare la teren

Nr. parcela	Categoria de folosinta	Suprafata (mp)	Valoare de impozitare (lei)	Mentiuni
	Cc	29.00		
TOTAL		29.00		

B. Date referitoare la constructii

Cod constr.	Destinatia	Suprafata construita la sol (mp)	Valoare de impozitare (lei)	Mentiuni
C1	CA	22.00		Garaj proprietatea Adomnicai Culita
TOTAL		22.00		

Suprafata totala masurata a imobilului = 29.00 mp

Suprafata din act = 29.00 mp

Executant: **ing. Males George Catalin**

Confirm executarea măsurătorilor la teren, corectitudinea întocmirii documentației cadastrale și corespundența acesteia cu realitatea din teren.

CERTIFICAT DE ÎNDRUMARE
Seri: RO-BT-F Nr.0026
MALES GEORGE CATALIN
Semnătura și ștampila
Data: 18.09.2018
CATEGORIA B

Inspector

Confirm introducerea imobilului în baza de date integrată și atribuirea numărului cadastral

Semnătura și parafa

Data.....
Ștampila BCPI

Plan de amplasament si delimitare a imobilului		
Scara 1:100		
Nr cadastral	Suprafata masurata	Adresa imobilului: intravilan
	2.60 mp	mun. Botosani, str. Marchian nr. 5B
Carte Funciara nr.		UAT Botosani

Presedinte de sedinta,
Consilier, **MARICEL CORNELIU MAXIM**

CONTRASEMNEAZĂ
Secretar
Oana Gîna Georgescu

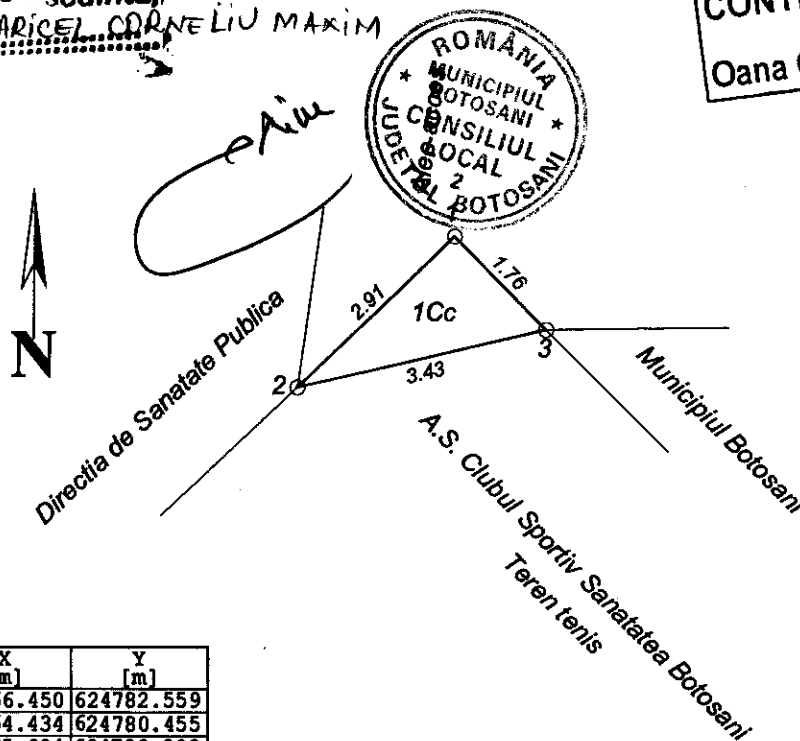

Nr. Pct.	X [m]	Y [m]
1	694966.450	624782.559
2	694964.434	624780.455
3	694965.204	624783.802

A. Date referitoare la teren				
Nr. parcela	Categoria de folosinta	Suprafata (mp)	Valoare de impozitare (lei)	Mentiuни
	Cc	2.60		
TOTAL		2.60		
B. Date referitoare la constructii				
Cod constr.	Destinatia	Suprafata construita la sol (mp)	Valoare de impozitare (lei)	Mentiuни
TOTAL				
Suprafata totala masurata a imobilului = 2.60 mp				
Suprafata din act = 2.60 mp				
<p>Ing. Males George Catalin</p> <p>CERTIFICAT DE EXECUTIE</p> <p>Confirm executia masurilor la teren, corectitudinea intocmirii documentatiei cadastrale si corectitudinea acestora cu realitatea din teren.</p> <p>Seria RO-BT-F Nr. 0026</p> <p>MALES GEORGE CATALIN</p> <p>CATEGORIA B</p> <p>TOP S.C. PROIECT S.R.L.</p> <p>Seria RO-B-J Nr. 0599/2014</p> <p>TOP S.C. PROIECT S.R.L.</p> <p>DATA: 14.09.2018</p>			<p>Inspector</p> <p>Confirm introducerea imobilului in baza de date integrată și atribuirea numărului cadastral</p> <p>Semnătura și parafa</p> <p>Data.....</p> <p>Ștampila BCPI</p>	

Plan de amplasament și delimitare a imobilului

Scara 1: 100

Nr. cadastral	Suprafața măsurată a imobilului (mp)	Adresa imobilului
	17,00	Intravilan Mun. BOTOSANI, Str. Primaverii, Nr. P 15-P 16, Jud. BOTOSANI
Nr. Cartea Funciară	Unitatea Administrativ Teritorială (UAT)	
	BOTOSANI	

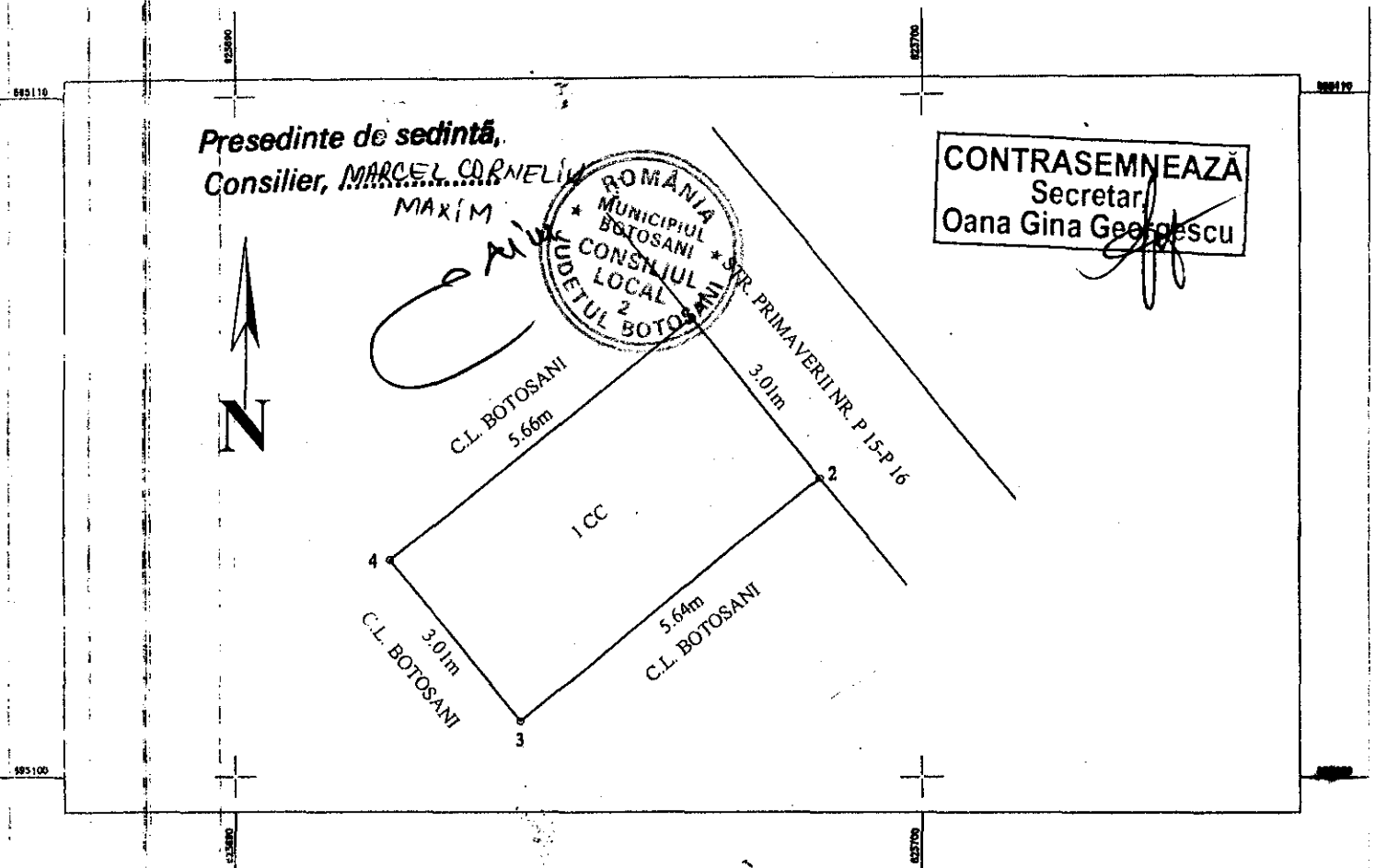

A. Date referitoare la teren

Nr. parcelă	Categorie de folosință	Suprafața (mp)	Mențiuni
1	CC	17,00	Teren situat în Intravilan Mun. BOTOSANI, Str. Primaverii Nr. P 15-P 16, Jud. BOTOSANI
Total		17,00	

B. Date referitoare la construcții

Cod	Destinația	Suprafața construită la sol (mp)	Mențiuni
Total			

Suprafața totală măsurată a imobilului = 17,00
Suprafața din act = 17,00

<p style="text-align: center;">Executant</p> <p style="text-align: center;">GENERAL TOPOCAD PROIECT S.R.L.</p> <p>Confirmăm executarea măsurătorilor la teren, corectitudinea întocmirii documentației cadastrale și corespondența acesteia cu realitatea din teren.</p> <p style="text-align: center;">Semnătura și ștampila</p> <p style="text-align: center;">Ștampila OCPI</p>	<p style="text-align: center;">Inspector</p> <p>Confirm introducerea imobilului în baza de date integrată și atribuirea numărului cadastral</p> <p style="text-align: center;">Semnătura și parafa</p> <p style="text-align: center;">Data.....</p> <p style="text-align: center;">Al Piulea</p>
--	---

Ștampila autorizată de OCPI să se ocupe cu activități de proiectare și execuție a lucrărilor de cadastru. Seria RO-B-J Nr. 0793/2016. S.C. GENERAL TOPOCAD PROIECT S.R.L. CLASA III. Data: 08.03.2018

Ștampila autorizată de OCPI să se ocupe cu activități de cadastru. Seria RO-B-J Nr. 0793/2016. S.C. GENERAL TOPOCAD PROIECT S.R.L. CLASA III. Data: 08.03.2018

Presedinte de sedinta,
Consilier, MARCEL CORNELIU
MAXIM



CONTRASEMNEAZA
Secretar
Oana Gina Georgescu

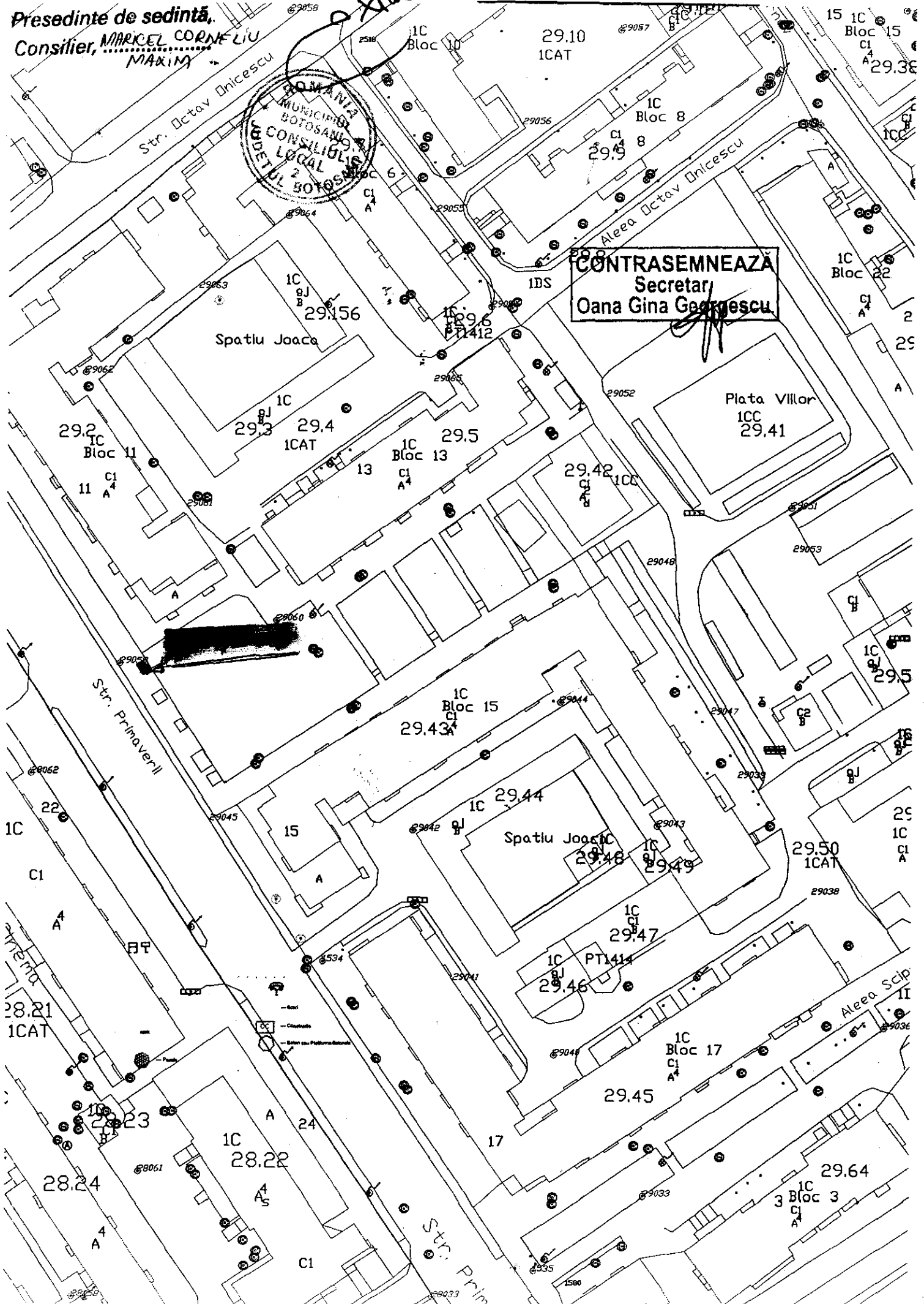

CONTRASEMNEAZĂ
Secretar
Oana Gina Georgescu

Presedinte de sedinta
Consilier, MARCELO
MAXIM

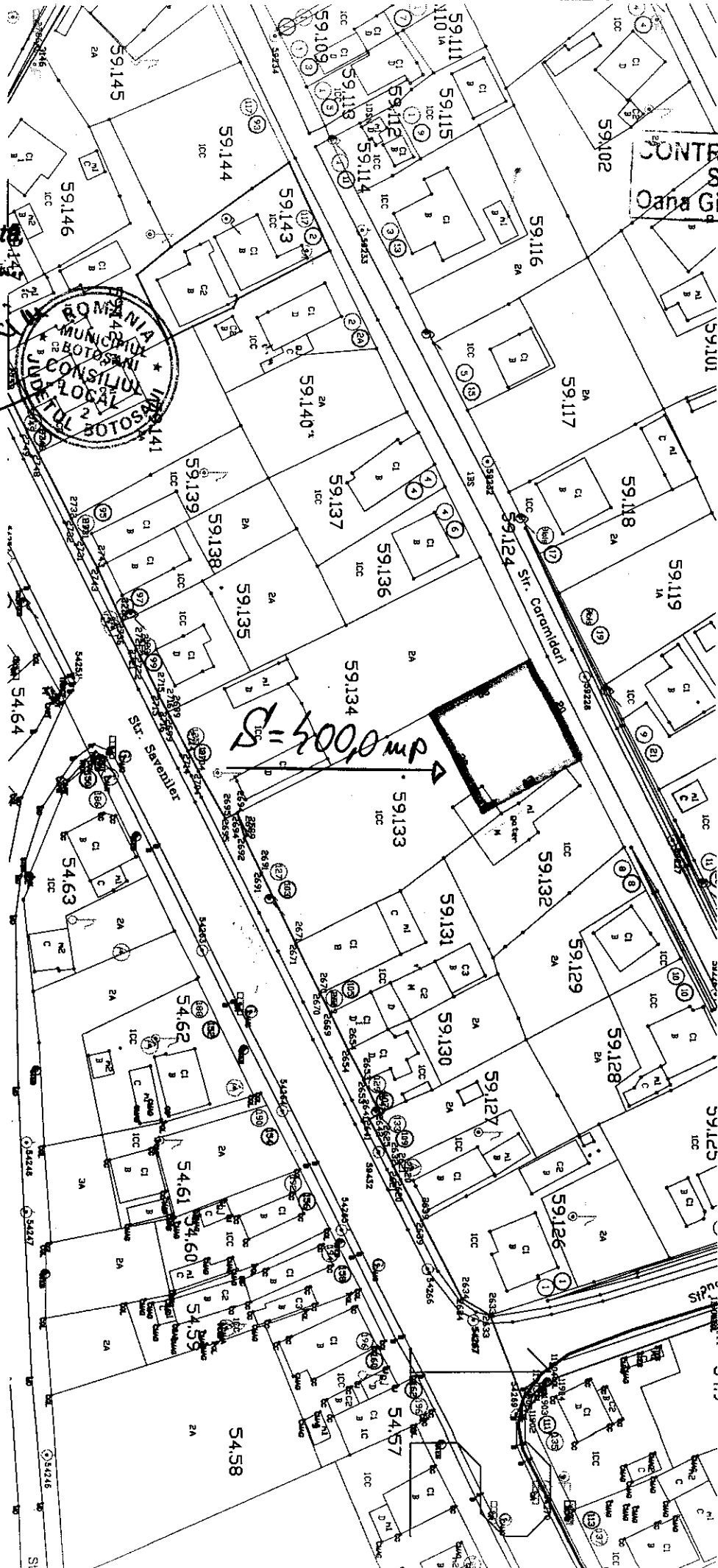
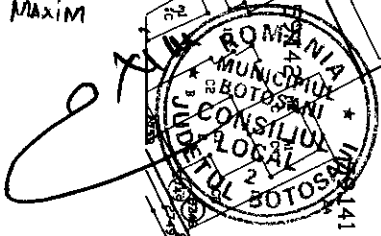

mp 500,00

CONTRASEMNEAZĂ
Secretar,
Oana Gina Georgescu

ANEXA Nr. 28 LA HCL 229/2018
Presedinte de Comisie,
Consilier, MARICEL CORNELIU MAXIM

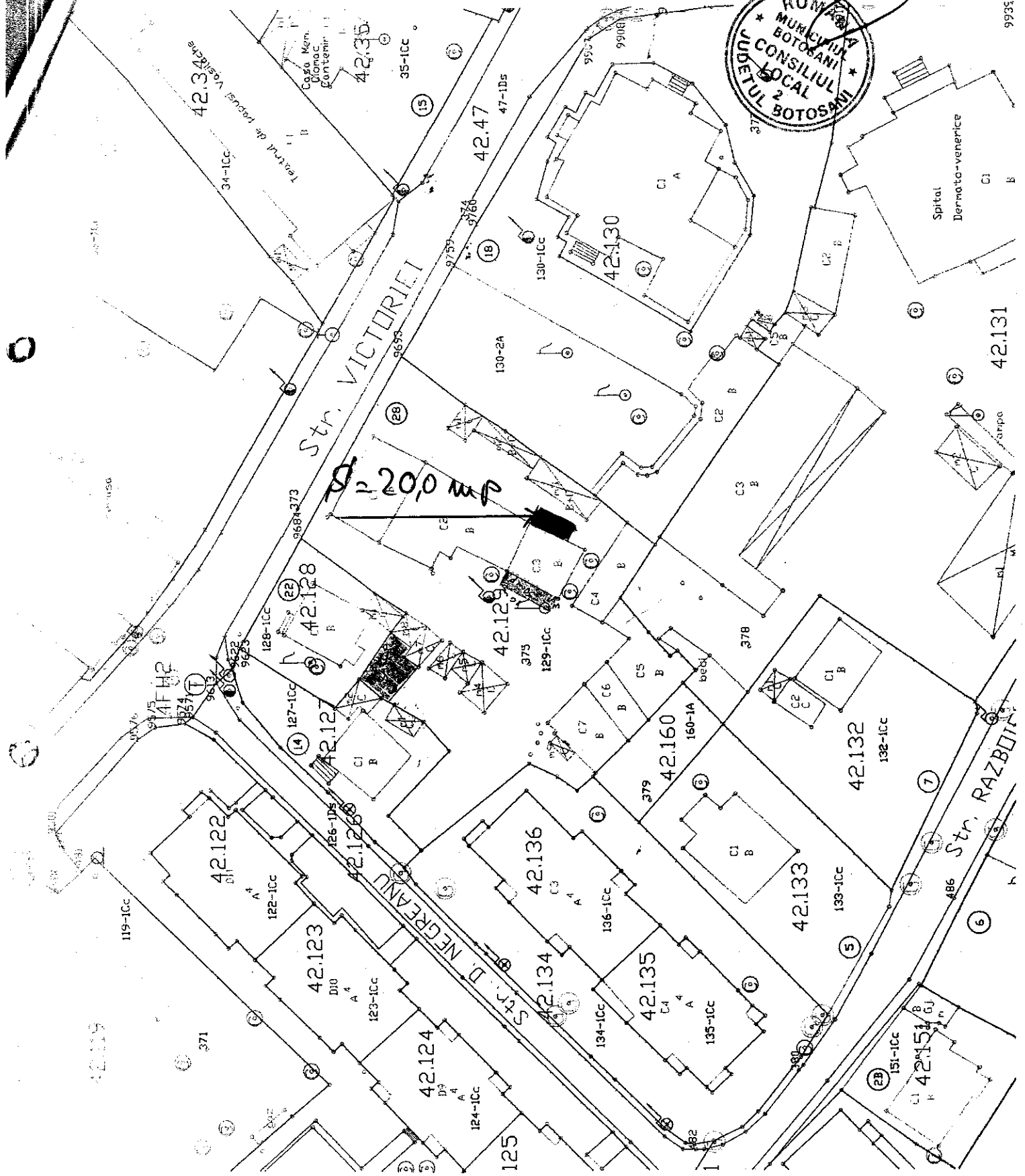
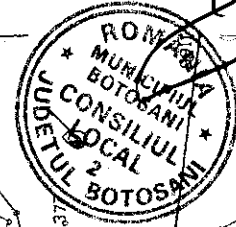

Presedinte de comunitate,
Consilier, MARICEL CORNELIU
MAXIM

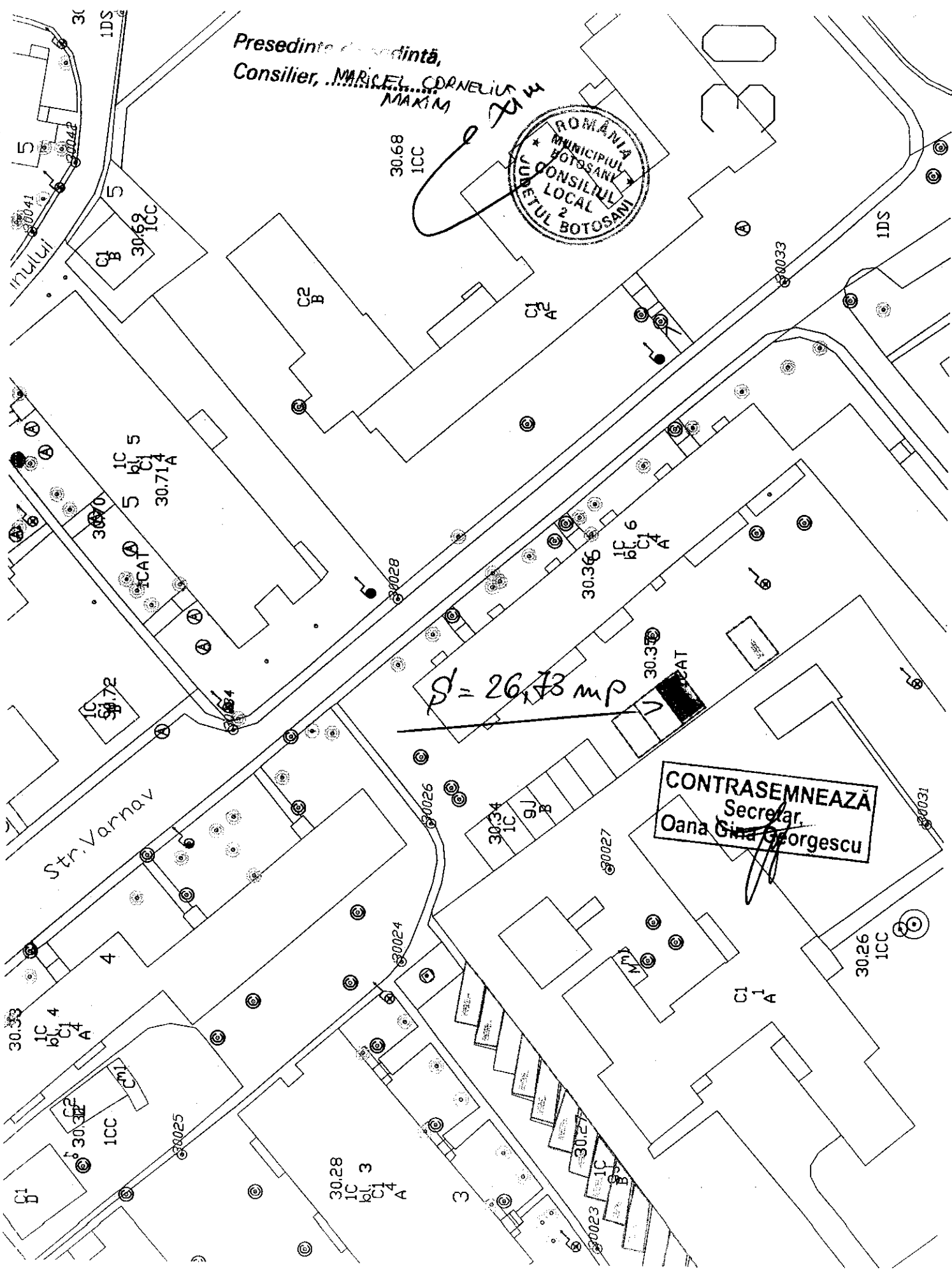

S = 26,73 mp

CONTRASEMNEAZĂ
Secretar,
Oana Gina Georgescu

CONTRASEMNEAZĂ
Secretar
Oana Gina Georgescu

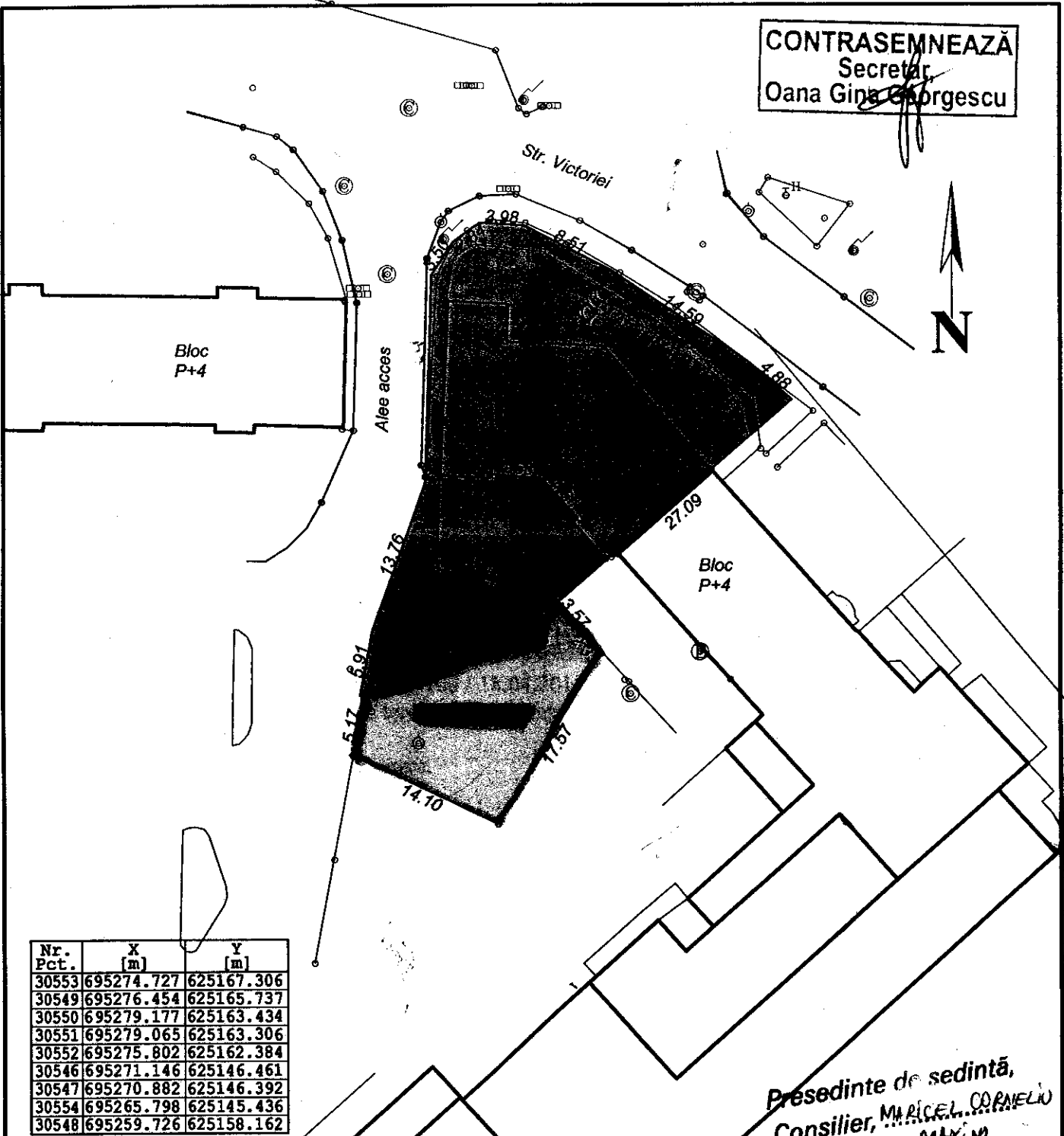

Nr. Pct.	X [m]	Y [m]
30553	695274.727	625167.306
30549	695276.454	625165.737
30550	695279.177	625163.434
30551	695279.065	625163.306
30552	695275.802	625162.384
30546	695271.146	625146.461
30547	695270.882	625146.392
30554	695265.798	625145.436
30548	695259.726	625158.162

LEGENDA

- Teren proprietate SC Bold Impe...
- Teren proprietate Municipiul Botosani

Presedinte de sedinta,
 Consilier, MARICEL CORNELIU
 MAXIM

VERIFICATOR/ EXPERT	NUME	SEMNAȚURA	REFERAT/ EXPERTIZA NR./ DATA
S.C. TOP PROIECT SRL BOTOSANI J/07/1209/94 C.F. 6798131			Proiect nr.
SPECIFICATIE	NUME	SEMNAȚURA	TITLU PROIECT: PLAN DE SITUATIE PE SUPTO TOPOGRAFIC
MASURAT	Ing. Males Alexandru		Faza: R.T.
DESENAT	Pr. Males Maria		AMPLASAMENT: mun. Botosani, str. Victoriei nr. 4
VERIFICAT	Ing. Males Catalin		
		SCARA 1:500	Data: aug. 2018

Presedinte de sedinta,
Consilier, MARICEL CORNELIU MAXIM

CONTRASEMNEAZĂ
Secretar
Oana Gina Georgescu

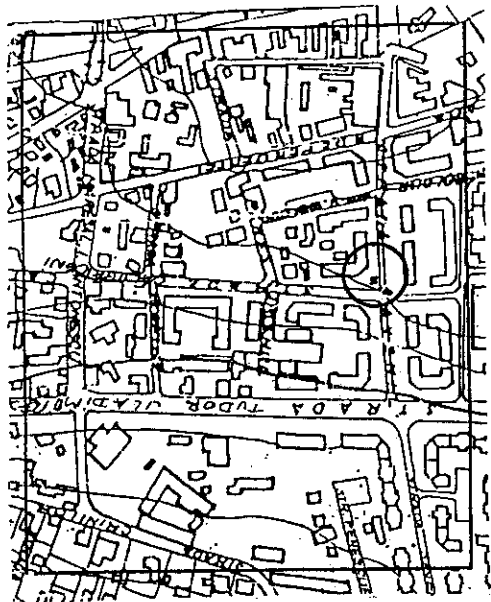
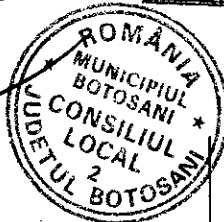

INCADRARE ÎN ZONĂ SCARA 1:5.000

expert	expert	VERIFICATOR/ EXPERT	VERIFICATOR/ EXPERT	SEMNAȚURA	CENINȚIA	REFERAT / EXPERTIZA NR./ DATA	PR. NR.
șef proiect	arh. M. Bacinschi	șef proiect	arh. M. Bacinschi	SEMNAȚURA	1/1/200	Beneficiar: MIHAI ȘFAITER	04/2005
desenat	ing. D. Bacinschi	desenat	ing. D. Bacinschi	SEMNAȚURA	1/5/200	Proiect: MAGAZIN MIXT	P.A.C.
					25-06-2006	etapa săvenilor, nr. 24 (iluzii și 100 - E11), municipal Botosani	Plan de situație + încadrare în zonă MAGAZIN MIXT
							Faza P.A.C.
							Planșa nr. A0

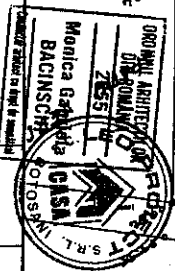

- LEGENDĂ**
- CHIOȘC REAMPLASAT - Sc = 24 mp
 - MAGAZINUL CARE SE CONSTRUIESTE
Sc = 75 mp (A.C. 412/21.08.2006)
 - ACCES LOCATARI BLOC E 10 - E 11
 - TOALETĂ ECOLOGICĂ
 - ÎMPREJMUIRE DIN PANOURI UȘOARE

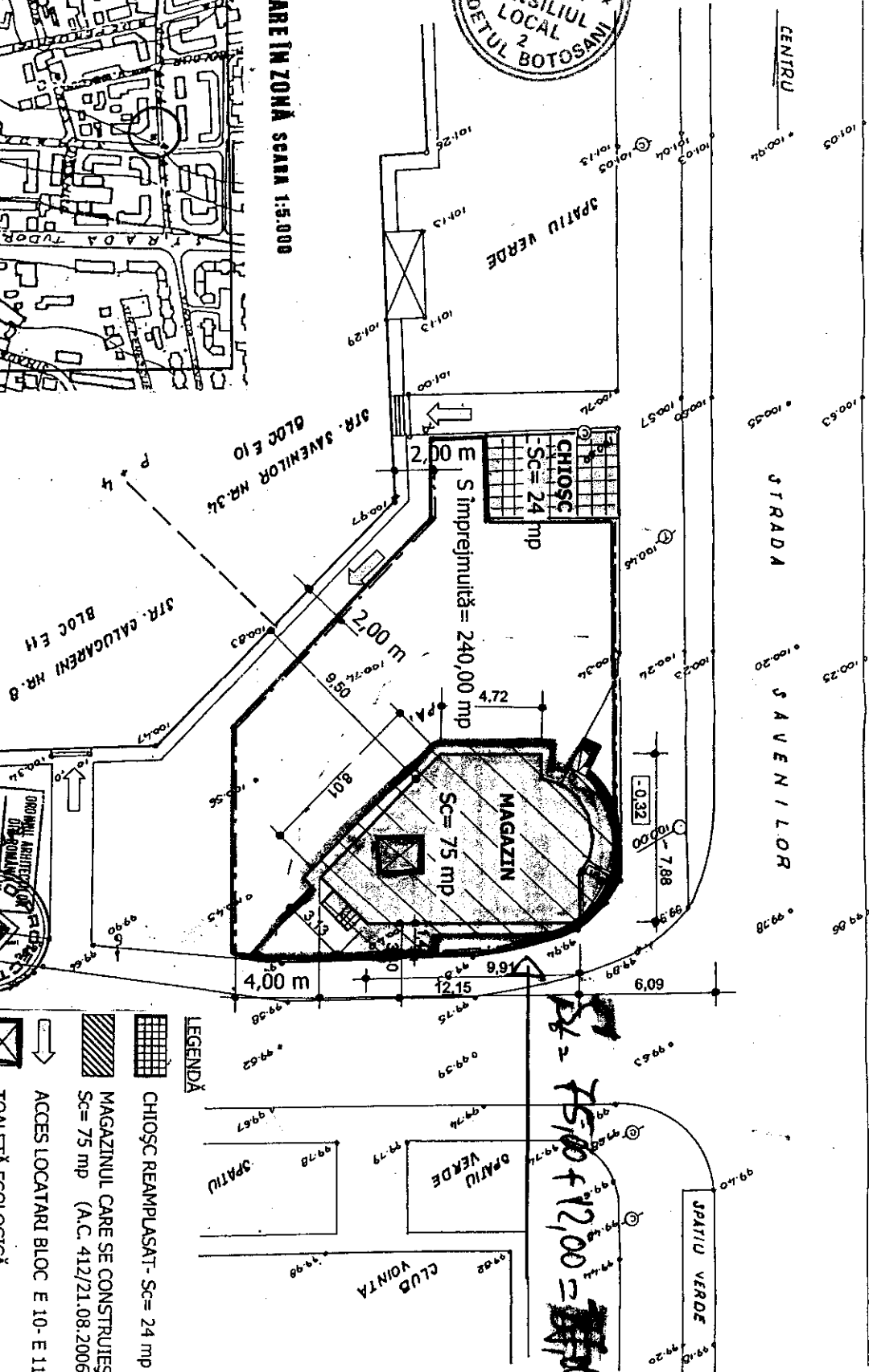

Handwritten note: 75/100 + 12,00 = 87,00 mp

Plan de amplasament și delimitare a imobilului

Scara 1: 200

Nr. cadastral	Suprafața măsurată a imobilului (mp)	Adresa imobilului
	258.00 mp	Mun. Botoșani, str. 1 Decembrie, nr. 67, jud. Botoșani

Nr. Cartea Funciară nr.	Unitatea Administrativ Teritorială (UAT)
	BOTOȘANI

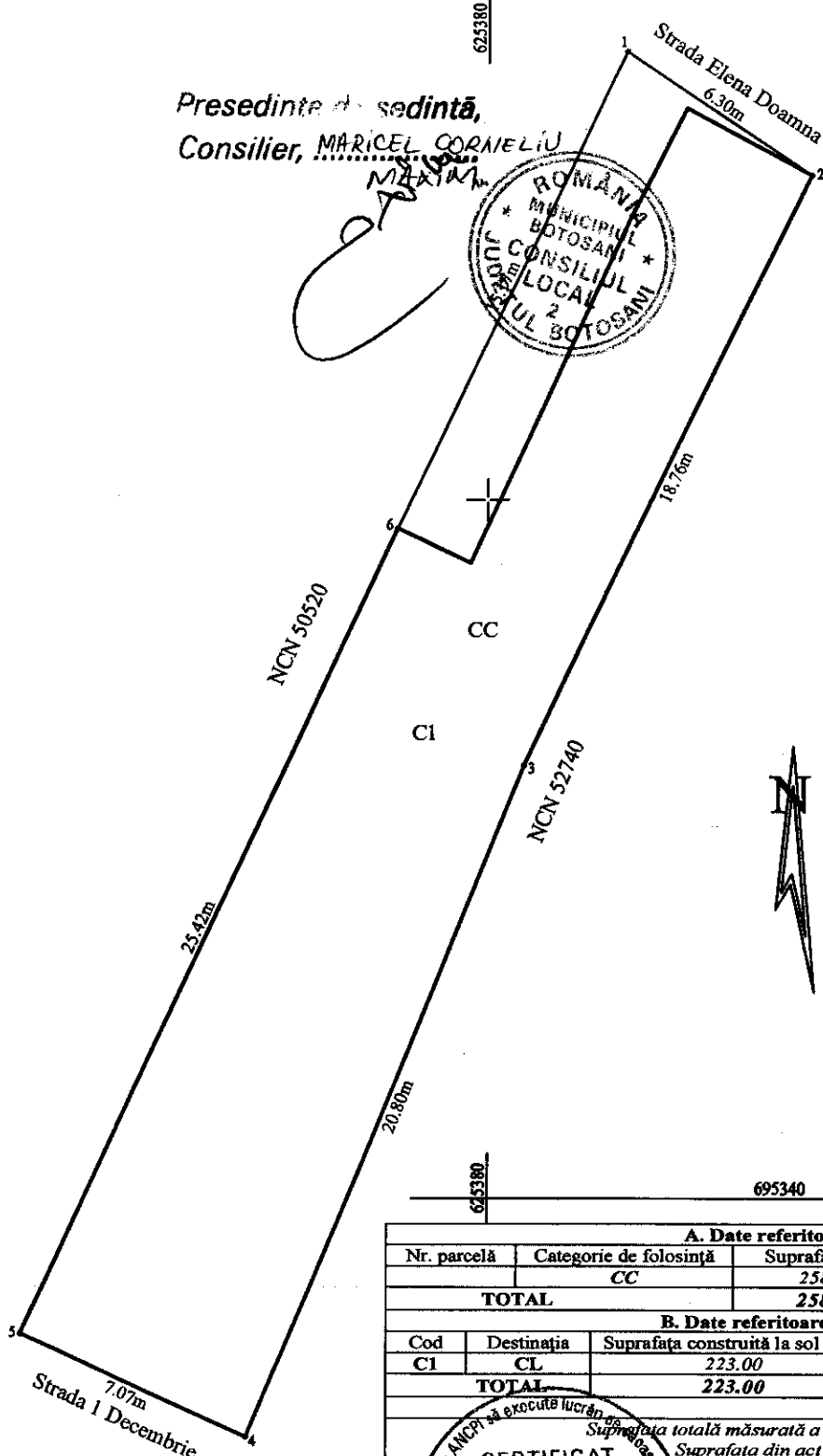

Presedinte de sedintă,
Consilier, MARICEL CORNELIU

Handwritten signature



CONTRASEMNEAZĂ
Secretar,
Oana Gina Georgescu

Handwritten signature

A. Date referitoare la teren			
Nr. parcelă	Categorie de folosință	Suprafața (mp)	Mențiuni
	CC	258.00	Teren intravilan
TOTAL		258.00	
B. Date referitoare la construcții			
Cod	Destinația	Suprafața construită la sol (mp)	Mențiuni
CI	CL	223.00	Locuință S+P+1 construită din cărămidă.
TOTAL		223.00	
Suprafața totală măsurată a imobilului = 258.00 mp			
Suprafața din act = 258.00 mp			
<p>CERTIFICAT Expediant: Ing. Ștefan Ionuț AUTORIZARE</p> <p>Confirm executarea lucrărilor de teren, corectitudinea și precizia documentației cadastrale și a suprafețelor acoperite cu realitatea din teren.</p> <p>ȘTEFAN IONUȚ Semnătura și stampila CATEGORIA B Data: 24.09.2018</p>		<p>Inspector Confirm introducerea imobilului în baza de date integrată și atribuirea numărului cadastral</p> <p>Semnătura și parafa</p> <p>Data.....</p> <p>Ștampila BCPI</p>	



Plan de amplasament și delimitare a imobilului

Scara 1: < 200 >

Nr. cadastral	Suprafața măsurată a imobilului (mp)	Adresa Imobilului
	215	Str. 1 Decembrie nr.13, Mun. Botosani, Judetul Botosani
Cartea funciară nr.		Unitatea Administrativ Teritorială (UAT)
		Botosani

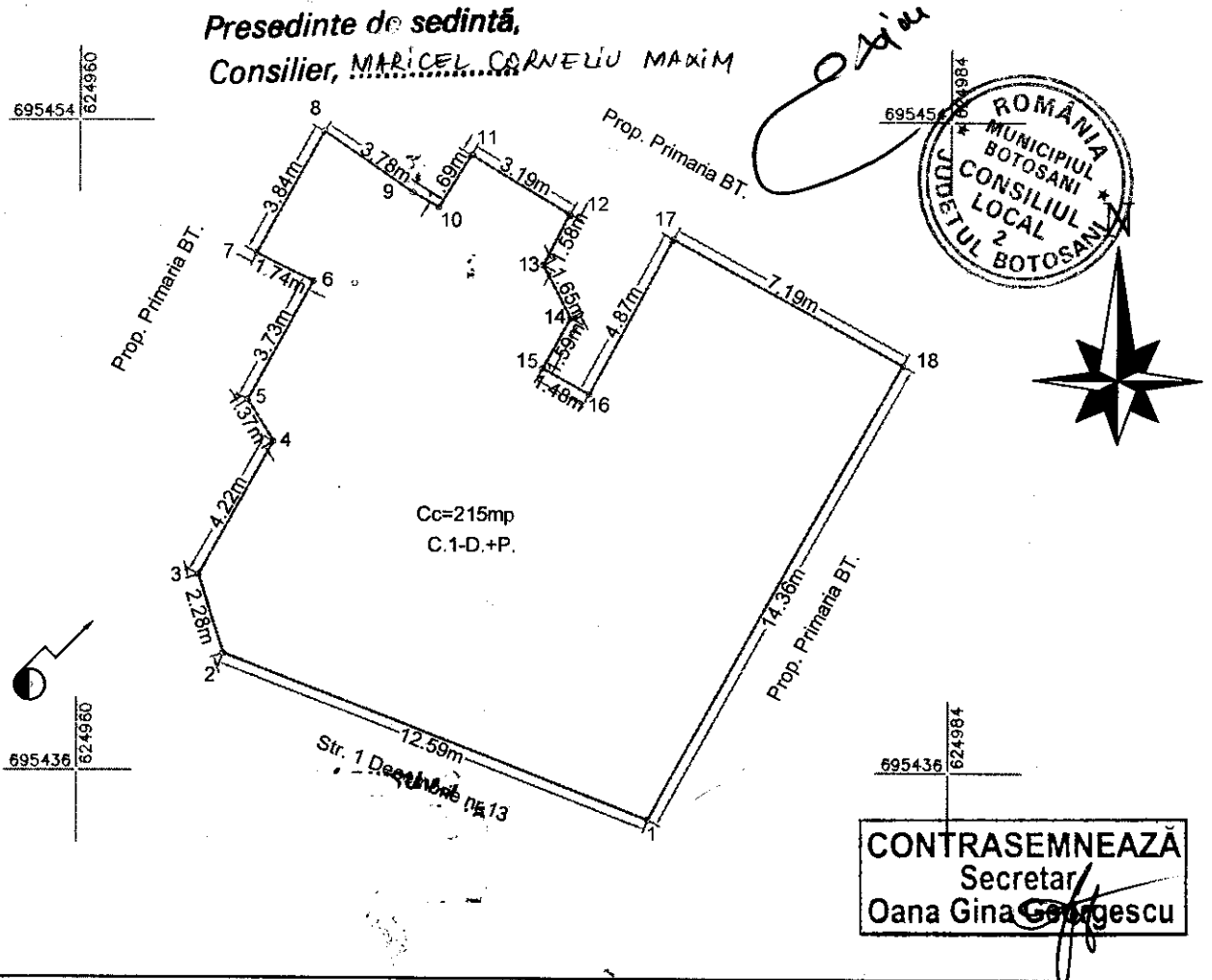

A. Date referitoare la teren

Nr. Parcelă	Categoria de folosință	Suprafata (mp)	Mențiuni
-	Cc	215	Teren cota indiviza de 1/2 impartita intre PNTCD ce utilizeaza parterul si firma/firmele ce au inchiriat demisolul!
		215	

B. Date referitoare la construcții

Cod Constr.	Destinație	Sup. construita la sol [mp]	Observatii
C.1	CAS	215	Sediu PNTCD demisol si parter, Parter in suprafata utila de 150.2 mp si Demisol in suprafata utila de 141.59 mp

Suprafața totală măsurată a imobilului = < 215 > mp.
Cota = < > mp.

Executant Eduard Telușca
Categorie B.C.
S.N. 0075
AUTORIZAT
DE
CERTIFICAT
ȘI
ADMINISTRATIV
ȘI
RĂZBOI
ȘI
RĂZBOI

Confirm executarea măsurătorilor la teren, corectitudinea tuturor documentelor cadastrale și corespondența acestora cu realitatea din teren

Confirm introducerea imobilului în baza de date integrată și atribuirea numărului cadastral

Semnătura și ștampila

Ștampila BCPI

Inspector

Semnătura și parafa

Data.....

* În situația în care există numere cadastrale pentru imobilele vecine, în locul numărului vecinului se va trece numărul cadastral, iar în lipsa numărului cadastral numărul topografic sau numărul administrativ. Suprafețele se rotunjesc la metru pătrat.

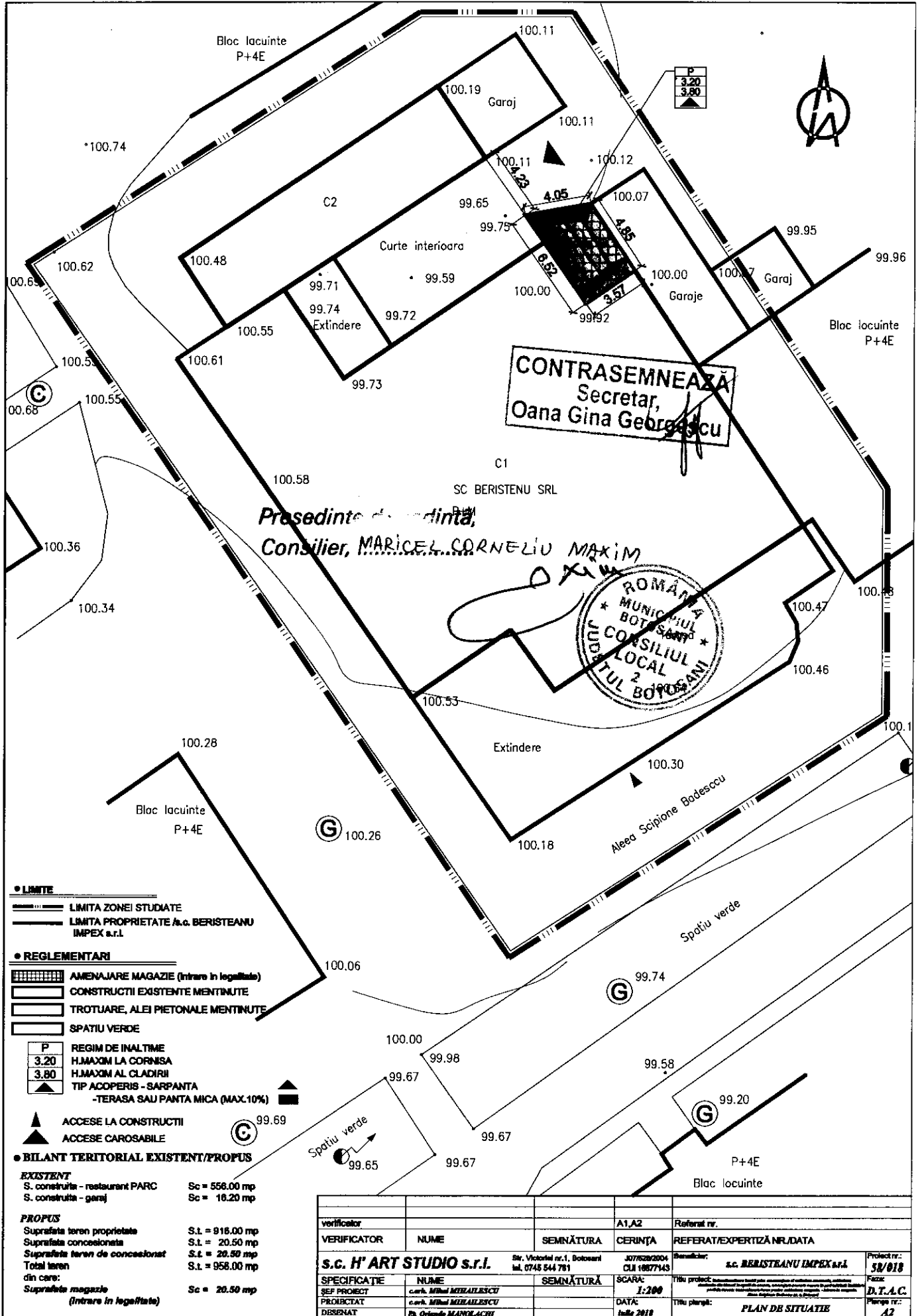

- LIMITE**
- LIMITA ZONEI STUDIATE
 - LIMITA PROPRIETATE A.s. BERISTEANU IMPEX s.r.l.
- REGLEMENTARI**
- [Hatched] AMENAJARE MAGAZIE (Intrare in legalitate)
 - [Solid] CONSTRUCTII EXISTENTE MENTINUTE
 - [Dashed] TROTUARE, ALEI PIETONALE MENTINUTE
 - [White] SPATIU VERDE
- REGIM DE INALTIME**
- P 3.20 H.MAXIM LA CORNISA
 - 3.80 H.MAXIM AL CLADIRII
- TIP ACOPERIS - SARPANTA**
- TERASA SAU PANTA MICA (MAX.10%)
- ACCES LA CONSTRUCTII**
- ▲ ACCES CAROSABILE

• BILANT TERITORIAL EXISTENT/PROPUS

EXISTENT	Sc
S. construita - restaurant PARC	Sc = 558.00 mp
S. construita - garaj	Sc = 16.20 mp

PROPUS	S.I.
Suprafata teren proprietate	S.I. = 916.00 mp
Suprafata concesiunata	S.I. = 20.50 mp
Suprafata teren de concesiunat	S.I. = 20.50 mp
Total teren	S.I. = 958.00 mp

din care:

Suprafata magazine (intrare in legalitate)	Sc = 20.50 mp
--	---------------

verificator	NUME	SEMNAȚURA	CERINȚA	REFERAT/EXPERTIZĂ NR./DATA
S.C. H' ART STUDIO s.r.l.		Str. Victoriei nr.1, Botosani tel. 0748 544 781	J07628/2004 CLJ 1087/143	Beneficiar: S.C. BERISTEANU IMPEX s.r.l.
PROIECTAT	DR. OVIDIU MANOLACHE		DATA: Iulie 2018	Titlu planșă: PLAN DE SITUATIE
DESENAT				
SEF PROIECT	Conf. Mihail MIZALDESCU		SCARA: 1:200	Proiect nr.: 58/018
				Faza: D.T.A.C.
				Planșă nr.: A2

ROMÂNIA

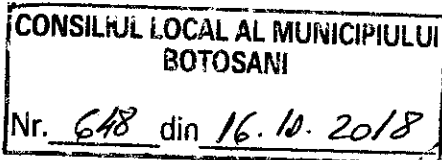

MINISTERUL AFACERILOR INTERNE
INSTITUȚIA PREFECTULUI - JUDEȚUL BOTOȘANI

Nr. 13822 din 15.10.2018

Către
CONSILIUL LOCAL AL MUNICIPIULUI BOTOȘANI

Referitor la adresa dumneavoastră nr. 25401 din 04.10.2018, prin care solicitați avizul de legalitate pentru *Hotărârea Consiliului Local Botoșani nr. 229 din 27 septembrie 2018 privind completarea inventarului bunurilor aparținând domeniului privat al municipiului Botoșani.*, vă comunicăm faptul că s-a exercitat controlul de legalitate în conformitate cu prevederile art. 19, alin. 1), lit. e) din Legea nr. 340/2004 privind prefectul și instituția prefectului, republicată.

În acest context, s-a apreciat că nu se impune introducerea acțiunii la instanța de contencios administrativ, în temeiul art. 3, alin. 1 din Legea 554/2004, pentru Hotărârea nr. 229, adoptată de Consiliul Local Botoșani .

PREFECT,
DAN-CONSTANTIN ȘLINCU



Avizat,

Sef Serviciu

AROSCHER MIHAELA ODLIA

Întocmit,

Consilier juridic superior

Daniela Voloșciuc