

ROMÂNIA
JUDEȚUL BOTOȘANI
MUNICIPIUL BOTOȘANI
CONSILIUL LOCAL

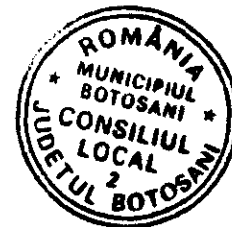

HOTĂRÂRE
privind completarea inventarului bunurilor aparținând domeniului privat
al municipiului Botoșani

CONSILIUL LOCAL AL MUNICIPIULUI BOTOȘANI

analizând propunerea domnului Primar Cătălin Mugurel Flutur privind completarea inventarului bunurilor aparținând domeniului privat al municipiului Botoșani,

văzând raportul de specialitate al Biroului Cadastru, precum și raportul de avizare al comisiei de specialitate a Consiliului Local,

în baza art. 36 alin. (2) lit. c) și alin.(5) lit. b) și a art.122 din Legea nr.215/2001 republicată, cu modificările și completările ulterioare,

în temeiul art. 45 alin. (3) din Legea administrației publice locale nr.215/2001, republicată în Monitorul Oficial al României, Partea I, nr.123 din 20 februarie 2007, cu modificările și completările ulterioare,

HOTĂRĂȘTE:

Art. 1 (1) Se aprobă completarea inventarului bunurilor aparținând domeniului privat al municipiului Botoșani cu următoarele obiective :

Nr. Crt.	Adresa obiectiv	Tip obiectiv, caracteristici
1	Str. Curcubeului nr. 9 – baterie garaje, garaj poz. 3	Teren Cc – 25,00 mp
2	Calea Națională nr. 51 – baterie garaje, garaj	Teren Cc – 27,00 mp
3	Str. Gheorghe Filipescu nr. 2, sc A, parter, ap. 2 - adiacent	Teren Cc – 4,37 mp
4	Str. Nicolae Iorga nr. 47 – baterie garaje, garaj	Teren Cc – 16,00 mp
5	Str. Împărat Traian nr. 12 - garaj	Teren Cc – 22,00 mp
6	Str. Iuliu Maniu nr. 133A	Teren Cc – 1006,00 mp
7	Str. Iuliu Maniu nr. 133B	Teren Cc – 359,00 mp
8	Str. Adrian Adamiu	Teren A – 347,00 mp
9	Str. Eternității nr 6A	Teren A – 756,00 mp

Nr. Crt.	Adresa obiectiv	Tip obiectiv, caracteristici
10	Str. Pod de Piatră nr. 7	Teren A – 81,00 mp
11	Str. Nicolae Iorga nr. fn	Teren A – 549,00 mp
12	Str. Trandafirilor nr. 10	Teren A – 200,00 mp
13	Str. Peneș Curcanul nr. 4	Teren – 949,00 mp (teren CC 481 mp + teren A 468 mp)
14	Str. Octav Onicescu nr. 62B	Teren Cc – 38,00 mp
15	Calea Națională nt. 97 (fost nr. 159) – baterie garaje, garaj poz. 1	Teren Cc – 21,60 mp
16	Calea Națională nt. 97 (fost nr. 159) – baterie garaje, garaj poz. 2	Teren Cc – 21,60 mp
17	Calea Națională nt. 97 (fost nr. 159) – baterie garaje, garaj poz. 3	Teren Cc – 21,60 mp
18	Calea Națională nt. 97 (fost nr. 159) – baterie garaje, garaj poz. 4	Teren Cc – 21,60 mp
19	Calea Națională nt. 97 (fost nr. 159) – baterie garaje, garaj poz. 5	Teren Cc – 21,60 mp
20	Calea Națională nt. 97 (fost nr. 159) – baterie garaje, garaj poz. 6	Teren Cc – 21,60 mp
21	Str. Doboșari nr. 26A	Teren Cc – 33,00 mp
22	Str. Alexandru Donici nr. 6 – baterie garaje, garaj poz. 2	Teren Cc – 21,00 mp
23	Aleea Scipione Bădescu nr. 1 – baterie garaje, garaj poz. 10	Teren Cc – 19,90 mp
24	Aleea Grivița nr. 13 – baterie garaje, garaj poz. 2	Teren Cc – 21,00 mp

(2) Bunurile prevăzute la alin. (1) se identifică prin planșele anexe nr. 1 – 24 la prezenta hotărâre.

Art. 2 Primarul municipiului Botoșani, prin serviciile aparatului de specialitate va duce la îndeplinire prevederile prezentei hotărâri.

PREȘEDINTE DE ȘEDINȚĂ,
Consilier, Maricel Corneliu Maxim

CONTRASEMNEAZĂ,
Secretar, Oana Gîta Georgescu

Botoșani, 30 octombrie 2018
Nr. 264



ANEXA Nr. 1 LA HCL NR. 264
DIN 30.10.2018

PLAN DE AMPLASAMENT ȘI DELIMITARE A IMOBILULUI

Scara 1: 100

Nr. cadastral	Suprafață măsurată a imobilului	Adresa Imobilului
	25	Mun. BOTOSANI, Str. GURCUBEULUI nr. 9, pozitia 3
Nr. Cartea Funciară		Unitatea Administrativ Teritorială (UAT)
		BOTOSANI

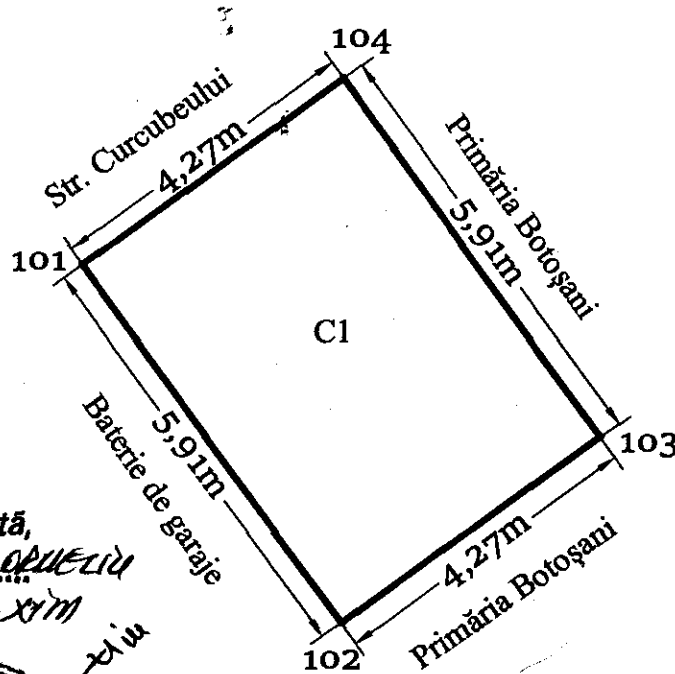

Presedinte de sedintă,
Consilier **MARCEL COPULECIU**
M.A. X.M.

CONTRASEMNEAZĂ
Secretar,
Oana Gina Georgescu

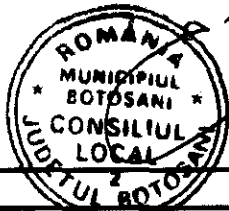

A. Date referitoare la teren			
Nr. Parcelă	Categorie de folosință	Suprafața (mp)	Mențiuni
-	CC	25	Teren intravilan construit
Total		25	
B. Date referitoare la constructii			
Cod	Destinația	Suprafața construită la sol (mp)	Mențiuni
C1	CA	25	GARAJ
Total		25	
Suprafața totală măsurată a imobilului = 25 mp Suprafața din act = 25 mp			
Executant: Ing. EUSEBIU LAURENTIU CILIBIU Confirm executarea măsurătorilor la teren, corectitudinea întocmirii documentației cadastrale și corespondența acestora cu realitatea în teren. Semnătură și ștampă Data: 28.09.2018		Inspector, Confirm introducerea imobilului în baza de date intergată și atribuirea numărului cadastral Semnătura și parafa Data:	

PLAN DE AMPLASAMENT SI DELIMITARE A IMOBILULUI

Scara 1:200

Nr. cadastral	Suprafata masurata	Adresa imobilului
	27,00mp	Muni. Botosani, str Garii - Calea Nationala - Aprodul Purice, jud. Botosani

Cartea Funciara nr.	CF 23313/N	UAT	Botosani
---------------------	------------	-----	----------

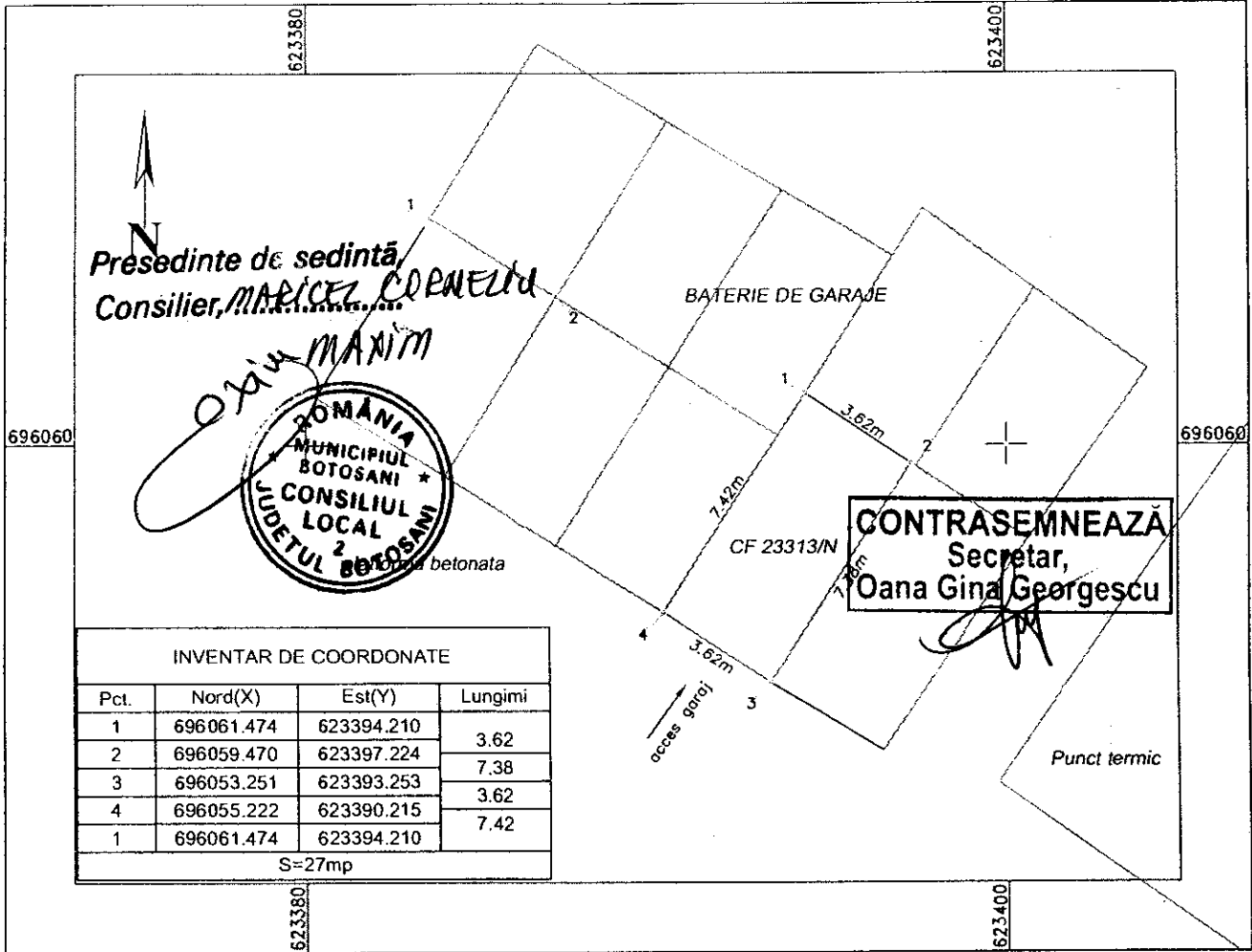

A. Date referitoare la teren

Nr. parcela	Categoria de folosinta	Suprafata [mp]	Valoarea de impozitare [lei]	Mentiuni
	Cc	27		
Total		27,00		

B. Date referitoare la constructii

Cod constr.	Destinatia	Suprafata construita la sol [mp]	Valoarea de impozitare [lei]	Mentiuni
C1	CA	27		Garaj
Total				

Suprafata totala masurata a imobilului = 27,00 mp
Suprafata din act = 27,00 mp

<p>Executant ing. Clibăreț Sanda</p> <p>CERTIFICAT</p> <p>DE</p> <p>Confirm executarea măsurărilor la teren, corectitudinea întocmirii documentației cadastrale și corespondența acesteia cu realitatea din teren</p> <p>Semnătura și stampila</p> <p>GABRIEL</p> <p>Data: 26.07.2018</p>	<p>Inspector</p> <p>Confirm introducerea imobilului in baza de date integrată și atribuirea numărului cadastral</p> <p>Semnătura și parafa</p> <p>Data:</p>
--	---

Stampila BCPI

Plan de amplasament și delimitare a imobilului

Scara 1: 100

Nr. cadastral 593/B:0;2	Suprafața măsurată a imobilului (mp) 4.37 mp	Adresa imobilului Mun. Botoșani, Str. Gheorghe Filipescu nr.2, sc.A, parter, ap.2, jud. Botoșani
----------------------------	---	---

Nr. Cartea Funciară 52414-C1-U6	Unitatea Administrativ Teritorială (UAT) BOTOȘANI
------------------------------------	--

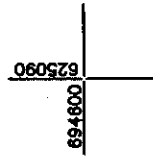
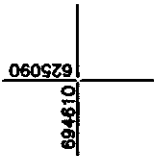

Presedinte de sedintă,
Consilier, MARICEL CORNEIU
MAXIM

CONTRASEMNEAZĂ
Secretar,
Oana Gina Georgescu

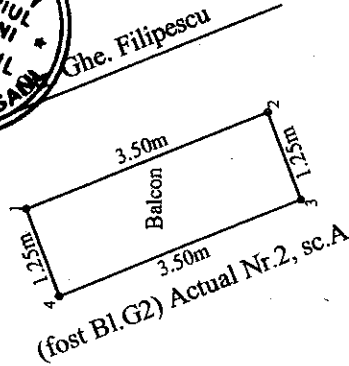
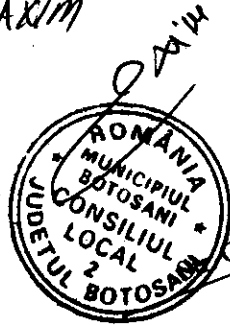

A. Date referitoare la teren			
Nr. parcelă	Categorie de folosință	Suprafața (mp)	Mențiuni
-	CC	4.37	Teren intravilan
TOTAL		4.37	
B. Date referitoare la construcții			
Cod	Destinația	Suprafața construită la sol (mp)	Mențiuni
C1	CL	4.37	Balcon în suprafața construită la sol de 4.37 mp.
TOTAL		4.37	
Suprafața totală măsurată a imobilului = 4.37 mp			
Suprafața din act = 4.37 mp			
Inspector			Confirm introducerea imobilului în baza de date integrată și atribuirea numărului cadastral
Ing. Gavrila Gabriela			Semnătura și parafa
Confirm executarea măsurătorilor la teren corectitudinii și întocmirii documentației cadastrale și corectitudinii fișei cu privire la suprafața măsurată			Data
Semnătura și parafa			
GAVRILA GABRIELA			Ștampila BCPI
Data: 16.05.2018			

ANEXA Nr. 3 LA HCL NR. 264
din 30.10.2018

ANEXA Nr. 4 LA HCL NR. 264
din 30.10.2018

Plan de amplasament și delimitare a imobilului

Scara 1 : 200

INTRAVILANEXTRAVILAN	
Nr. cadastral	Suprafata măsurată
	16mp
Adresa imobilului	
Municipiul Botosani, strada Nicolae Iorga, nr.47, garaj f.n.	
Cartea Funciara nr.	
UAT	Botosani

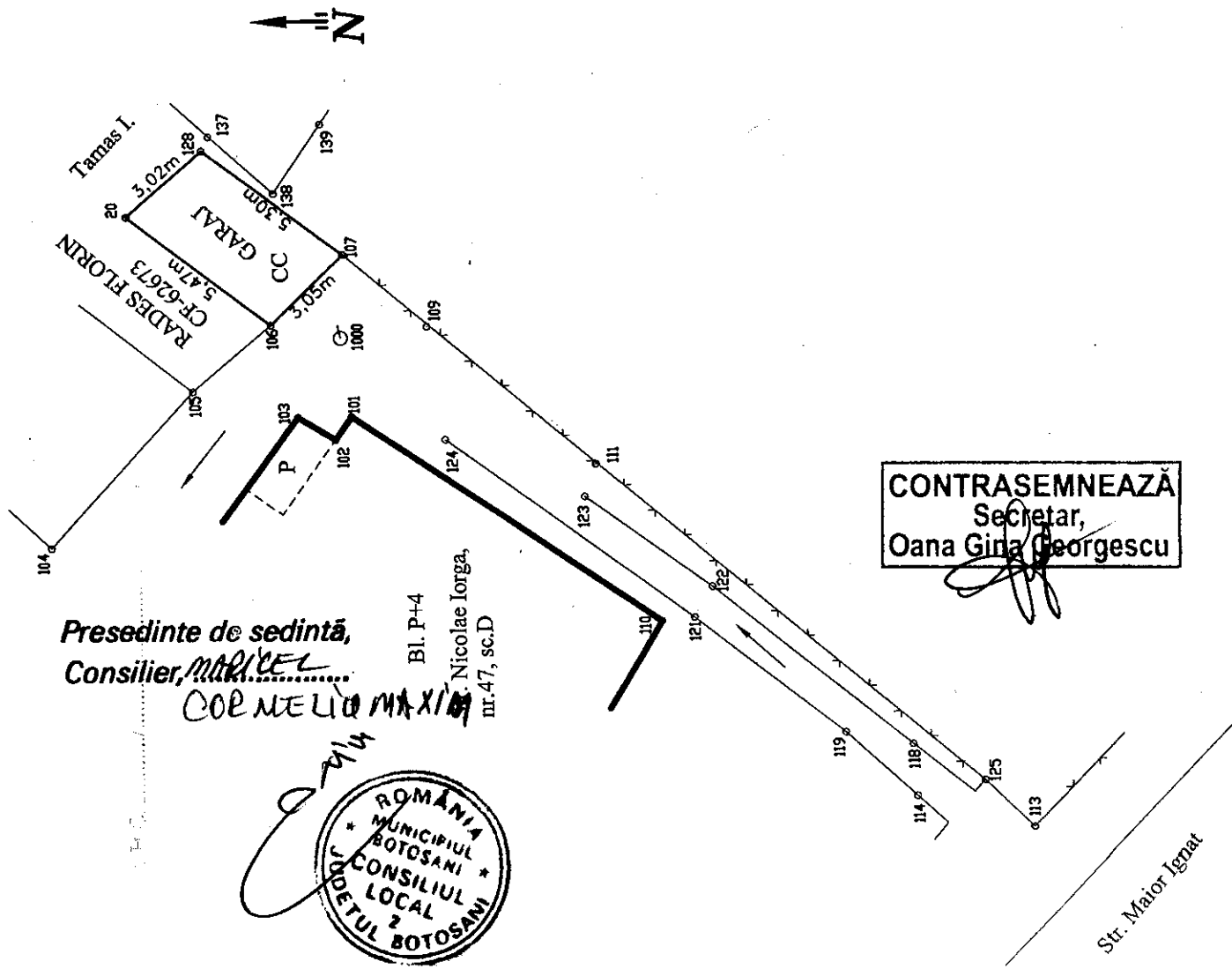

Presedinte de sedinta,
Consilier, *MARICEL*
CORNELIA MAXIM

Bl. P+4
Nicolae Iorga,
nr.47, sc.D

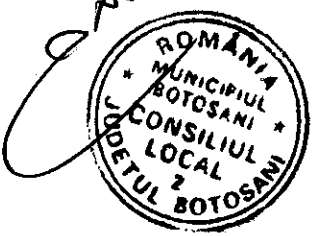

CONTRASEMNEAZA
Secretar,
Oana Gina Georgescu

Str. Major Igrat

A. Date referitoare la teren			B. Date referitoare la constructii		
Nr. parcela	Categoria de folosinta	Suprafata (mp)	Valoare de impozitare (lei)	Suprafata construita la sol (mp)	Valoare de impozitare (lei)
	CC	16		16	
Total		16		16	
Cod constr.					
CA		16			Garaj construit din panouri metalice (tablă), acoperit cu tablă, proprietar Globanu Constantin
Total		16		16	
INVENTAR DE COORDONATE					
Sistem de proiectie Stereo-70					
Pct.	E(m)	N(m)			
106	624645.005	694075.188			
20	624648.358	694079.514			
128	624650.323	694077.218			
107	624647.123	694072.998			
Suprafata măsurată		16mp			
Suprafata din act		mp			

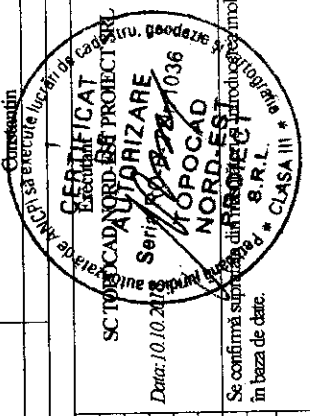

SC IMMOCAD
NORD-EST PROIECT
SERIA 10/18
MOROCAD
NORD-EST
Data: 10.10.2018
Se confirma suprafata din proiectul de amplasament a imobilului in baza de date.

Plan de amplasament și delimitare a imobilului

Scara 1: 100

Nr. cadastral	Suprafața măsurată a imobilului (mp)	Adresa imobilului
	22.00 mp	Mun. Botosani, str. Împărat Traian nr. 12, jud. Botoșani

Nr. Cartea Funciară nr.	Unitatea Administrativ Teritorială (UAT)
	BOTOȘANI

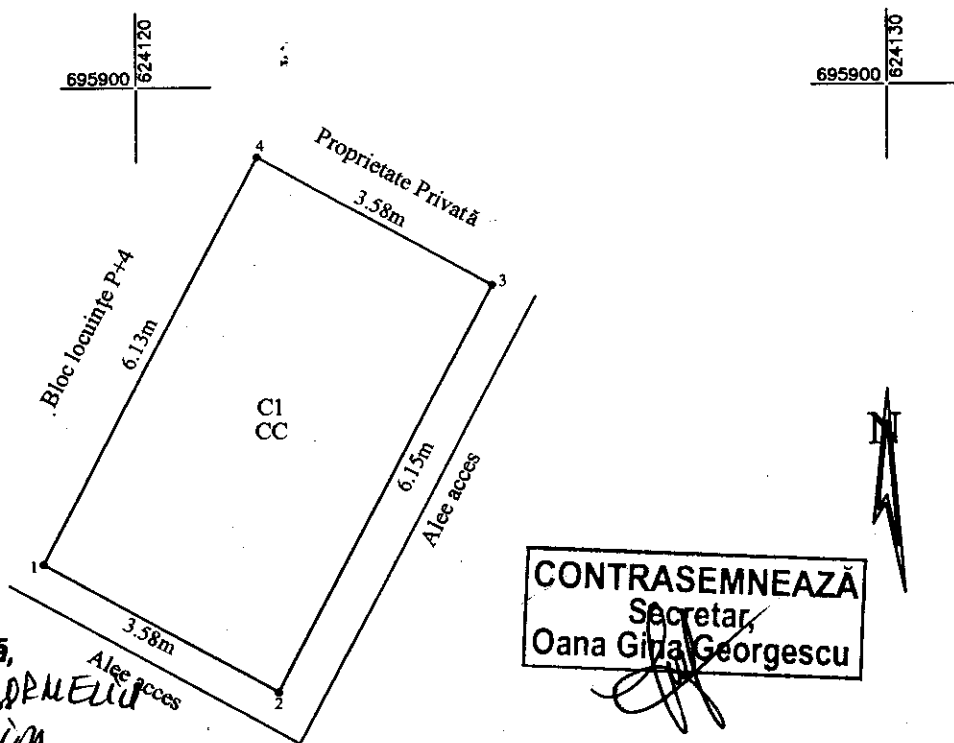

Presedinte de sedinta,
Consilier, MARCELE COPRILEA

MAXIM

CONTRASEMNEAZĂ
Secretar,
Oana Gina Georgescu

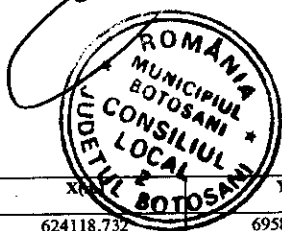

Pct.	X(m)	Y(m)
1	624118.732	695893.635
2	624121.865	695891.909
3	624124.752	695897.339
4	624121.618	695899.065

A. Date referitoare la teren			
Nr. parcelă	Categorie de folosință	Suprafața (mp)	Mențiuni
-	CC	22.00	Teren intravilan
TOTAL		22.00	-
B. Date referitoare la construcții			
Cod	Destinația	Suprafața construită la sol (mp)	Mențiuni
C1	CA	22.00	Bază-garaj construit în anul 1993, din cărămidă, acoperit cu tablă.
TOTAL		22.00	-

Suprafața totală măsurată a imobilului = 22.00 mp
Suprafața din act = 22.00 mp

Executant Ing. Gavrilaș Gabriela Confirm corectitudinea măsurătorilor la teren, corectitudinea măsurătorilor în plan și corectitudinea cadastrului și corespunderea acestuia cu realitatea terenului. Semnătura și ștampila Seria RO-BT-F, Nr.0083 GAVRILAS GABRIELA Data : 25.09.2018	Inspector Confirm introducerea imobilului în baza de date integrată și atribuirea numărului cadastral Semnătura și parafa Data:..... Ștampila BCP
--	---

AN 30.10.2018



Presedinte de sedinta,
 Consilier, *MARCELA CORNEANU*

CONTRASEMNEAZA
 Secretar,
 Oana Gina Georgescu

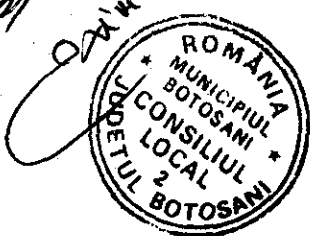

Direct
 S.C. S
 Botosani
 710000

ANEXA Nr. 7 LA HCL NR. 264
din 30.10.2018

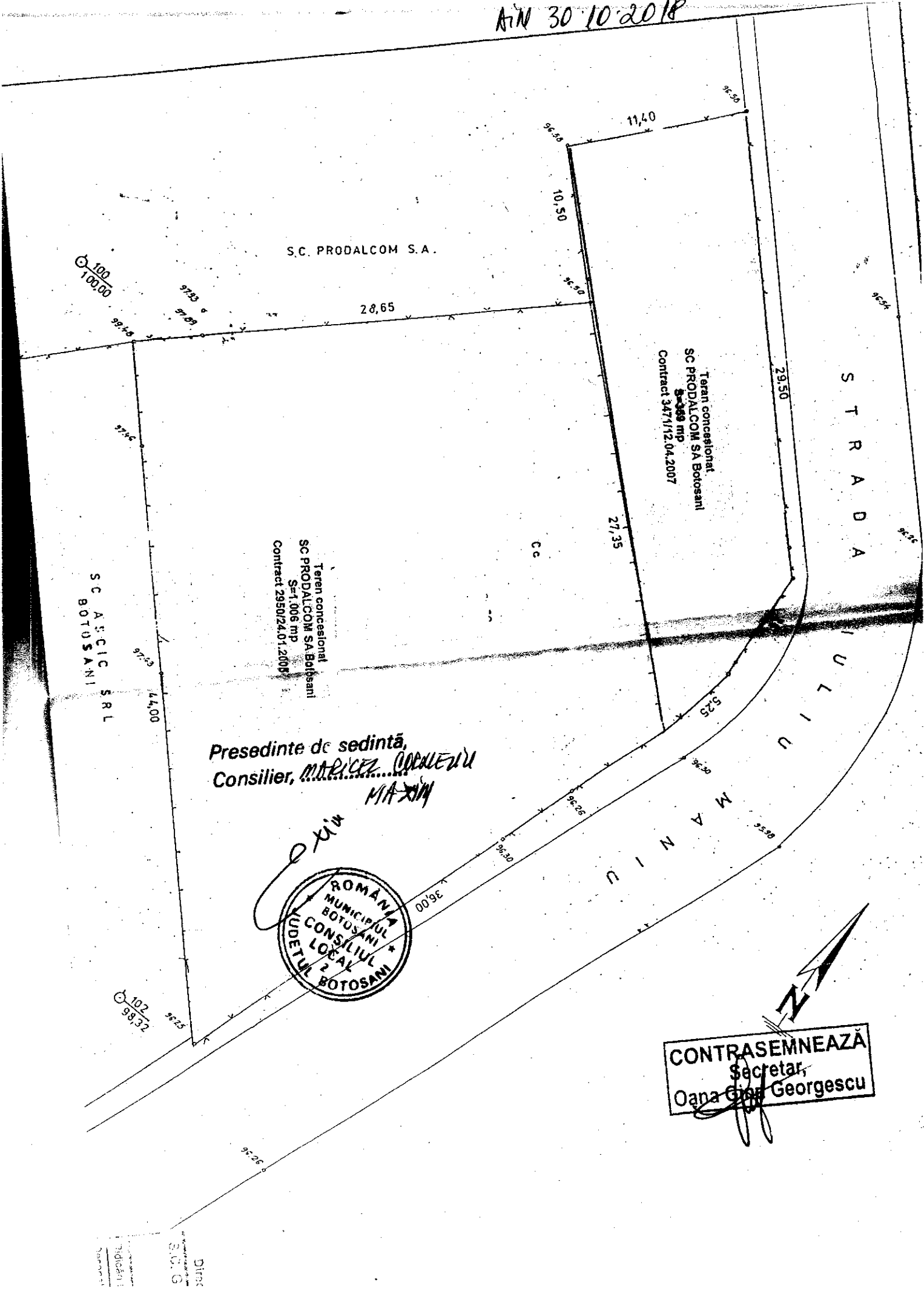

S.C. PRODALCOM S.A.

28,65

11,40

10,50

96,50

96,50

96,50

29,50

S T R A D A

Teren concesional
SC PRODALCOM SA Botosani
S=389 mp
Contract 347/12.04.2007

27,35

C.C.

Teren concesional
SC PRODALCOM SA Botosani
S=1.006 mp
Contract 2950/24.01.2005

SC ASJC SRL
BOTOSANI

44,00

Presedinte de sedinta,
Consilier, *MARICEL COZULEA*

MAXIM

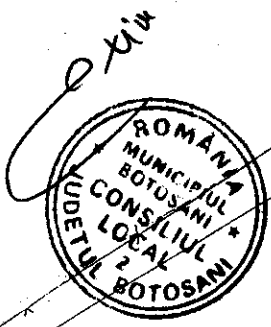

CONTRASEMNEAZĂ
Secretar,
Oana Gîg Georgescu

Direc
S.C.G.
Botosani

ANEXA Nr. 8 LA HEL NR-264
din 30.10.2018

Președinta de ședință,
Consilier, MARICEL CORNEȘIU
MAXIM

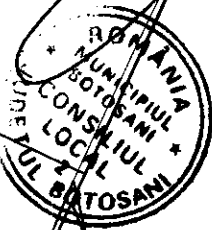

GRIGIOVERDE

CONTRASEMNEAZĂ
Secretar,
Oana Gina Georgescu

ADRIAN ADRIANU P.O.
S=347m²

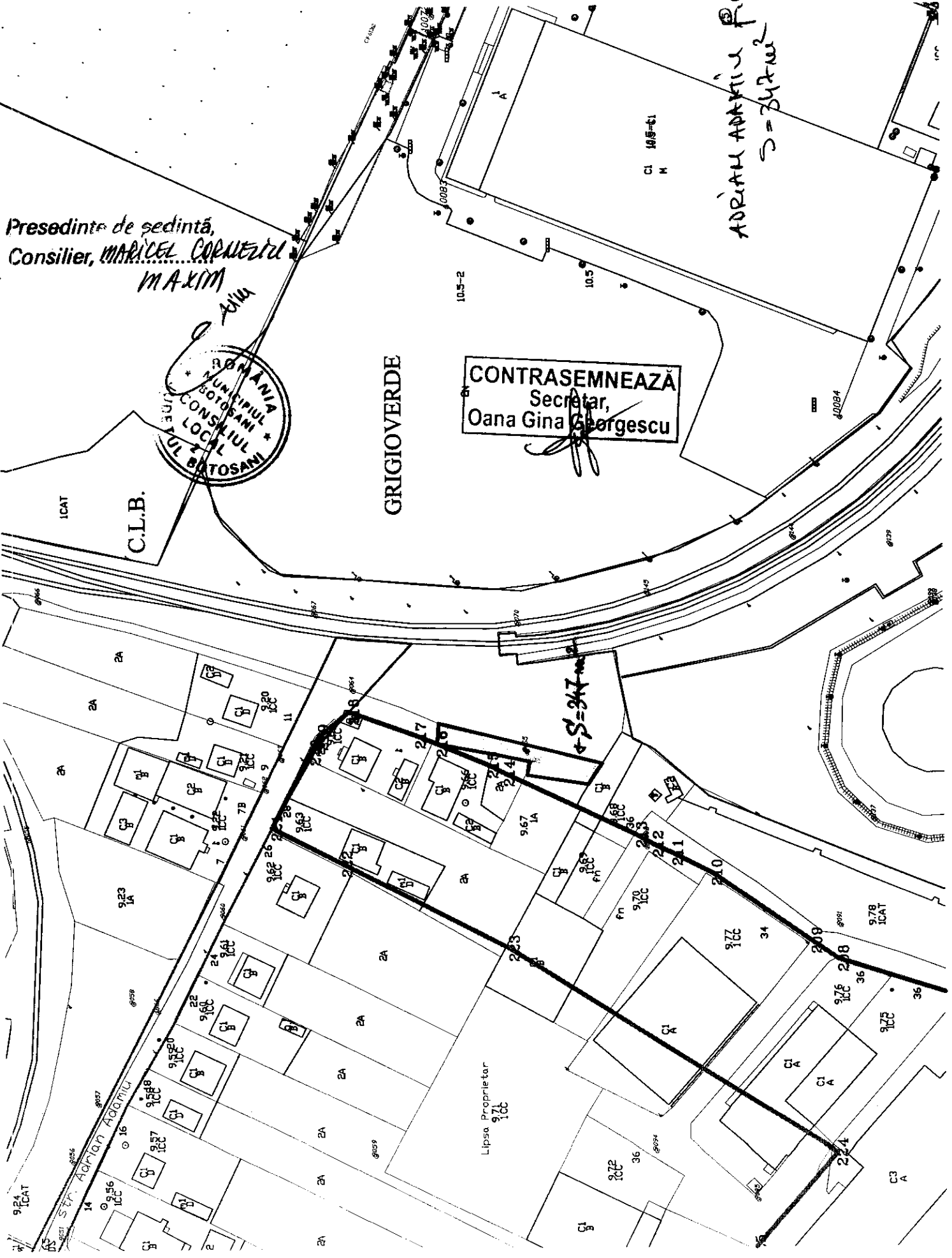

AHEXA Nr. 9 LA HEL NR. 264 BN
30.10.2018

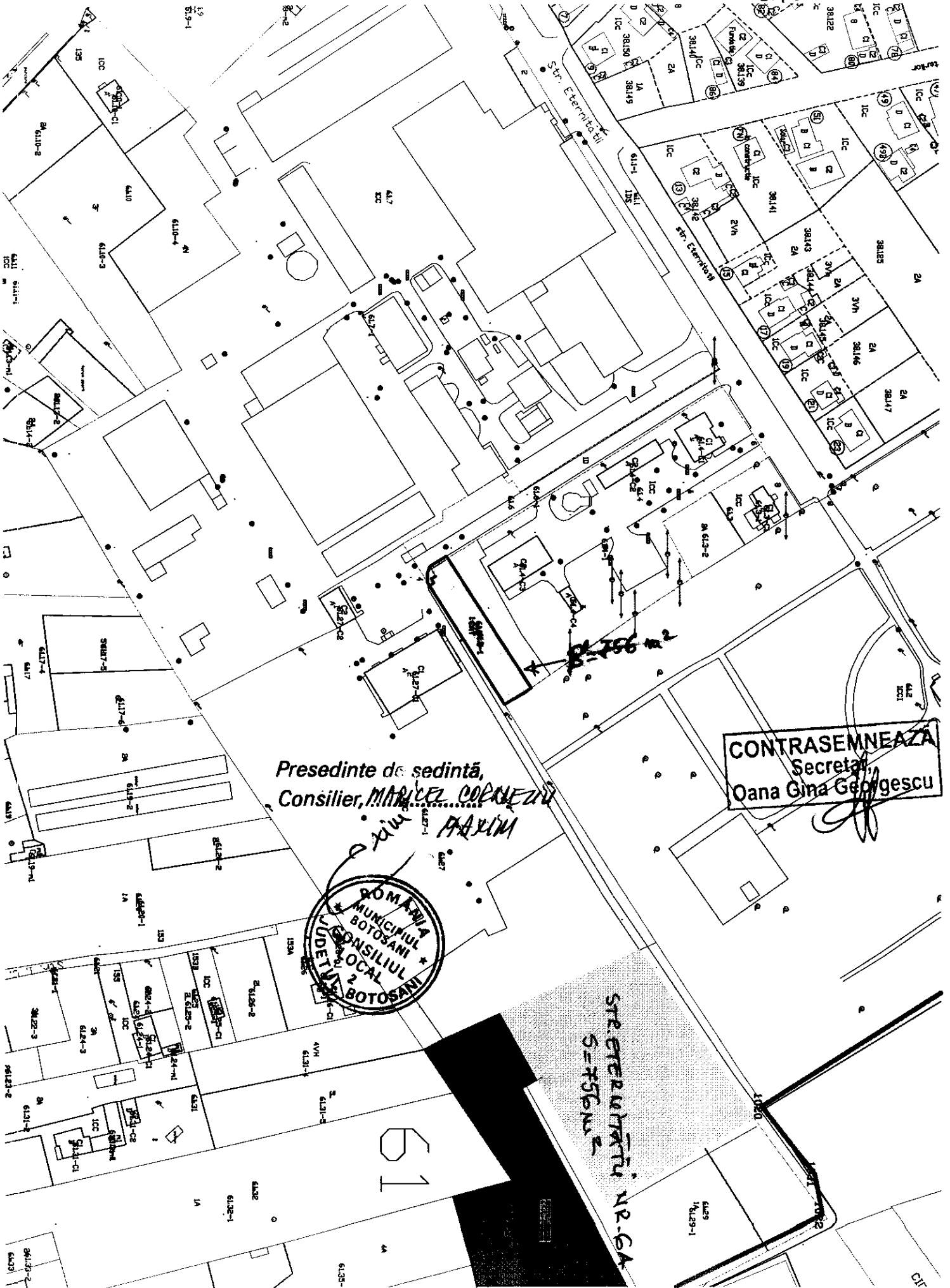

Presedinte de sedinta,
Consilier, MARCELE COPALEZU

Maxim

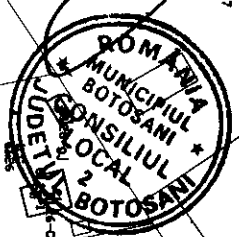

CONTRASEMNEAZA
Secretar
Oana Gina Georgescu

61

STR. ETERNITATII NR. 6A
S-F56M-2

ANEXA Nr. 10 LA HEL NR. 264
NA 30.10.2018

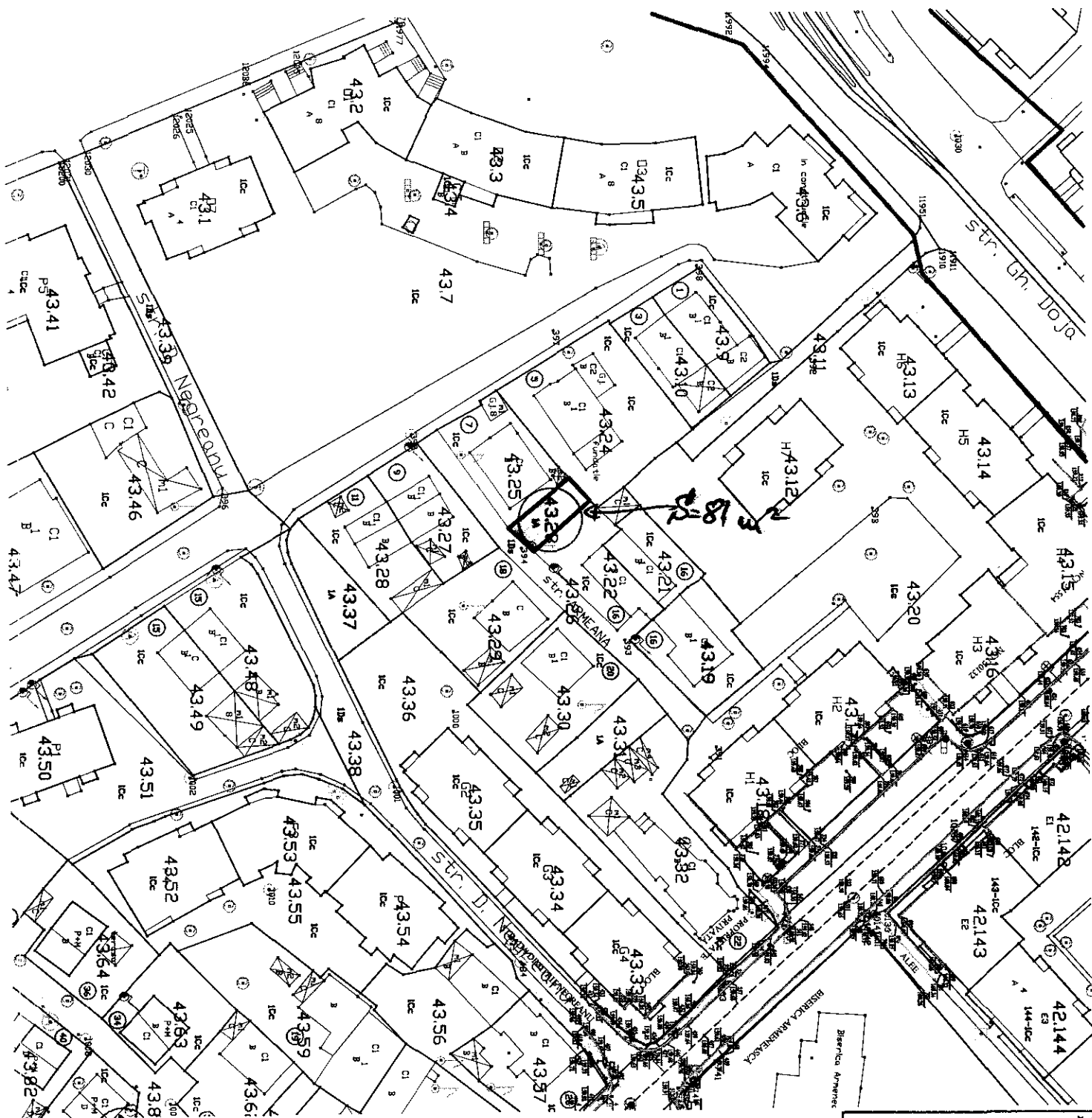

POD DE PIATRĂ NR. 7
S = 81 m²

Presedinte de sedinta,
Consilier *MARICEL COPULEA*
MAXIM

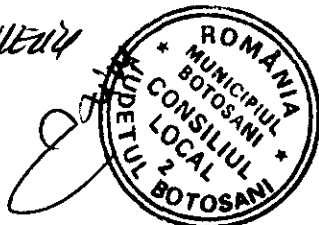

CONTRASEMNEAZĂ
Secretar,
Oana Gina Georgescu

ANEXA Nr. 11 LA HEL NR. 264
BIN 20.10.2018

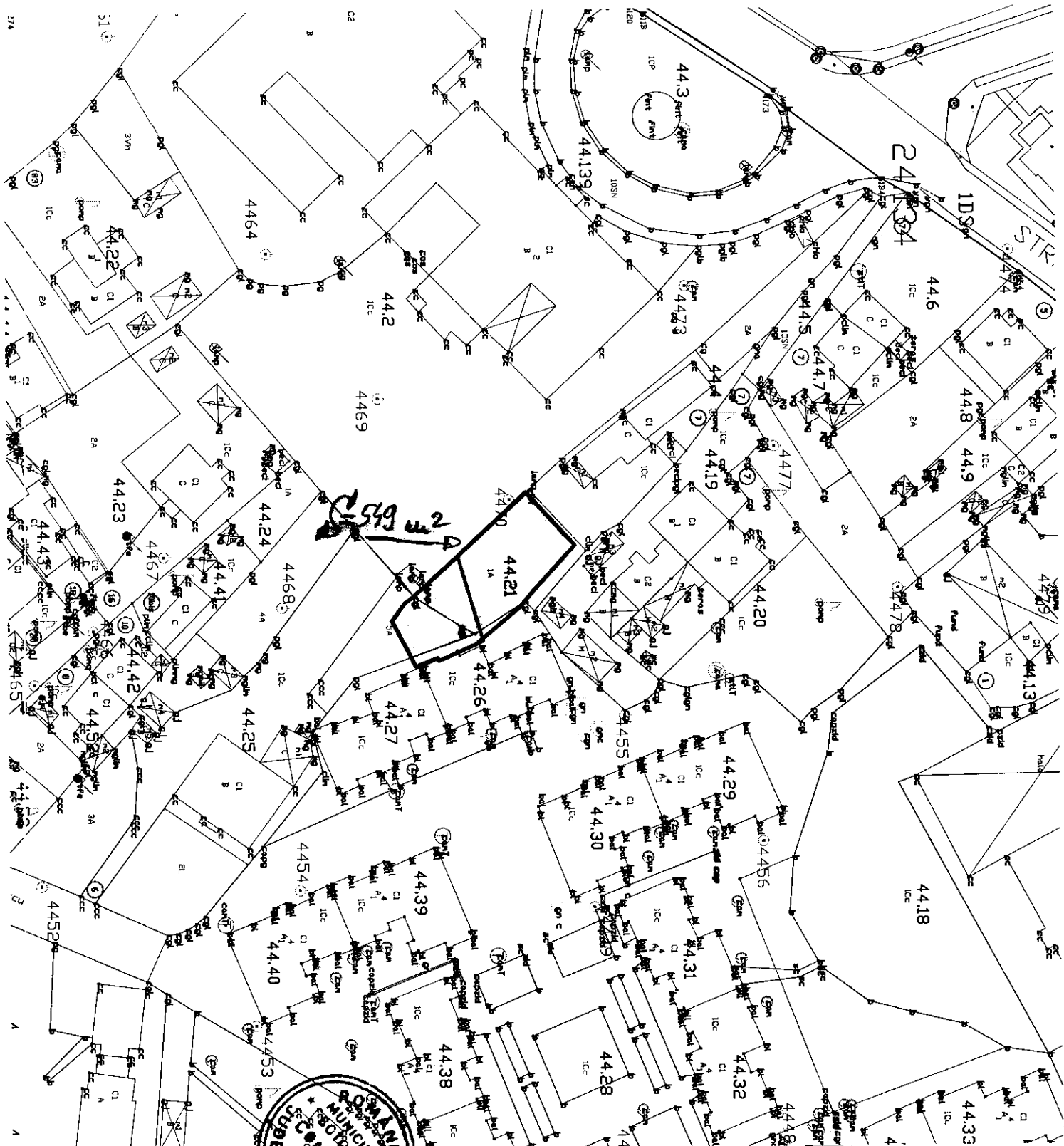

Presedinte de sedinta
Consilier, MARICET...

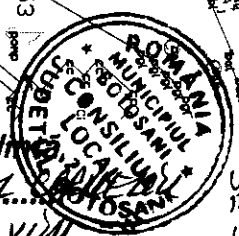

NICOLAE IOREAN
fără număr.
S = 549 m²

CONTRASEMNEAZĂ
Secretar,
Oana-Gina Georgescu

ANEXA Nr. 12 LA HEL NR. 264
din 30.10.2018

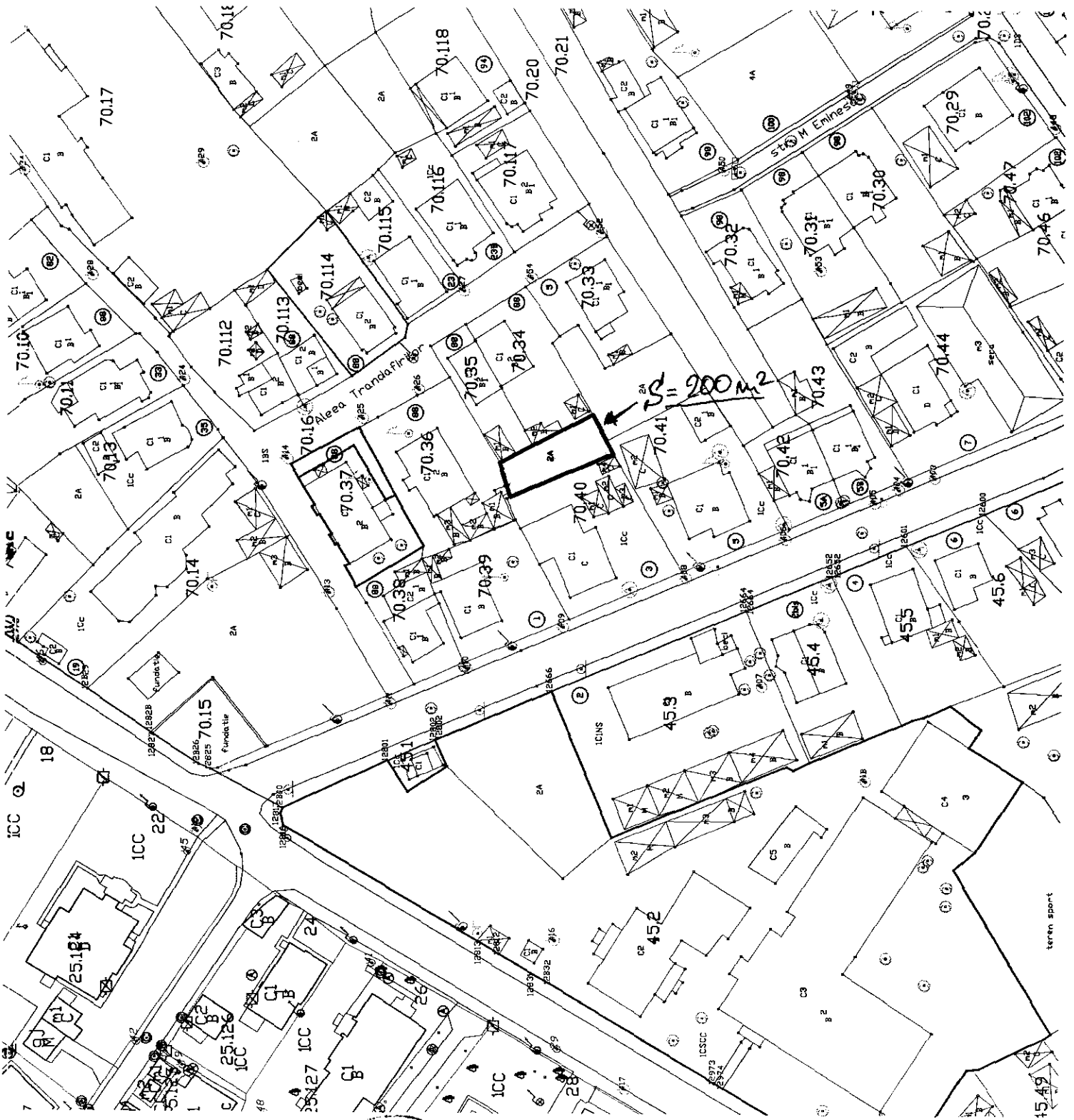

Presedinte de sedinta
Consilier, *MARCELA POPESCU*

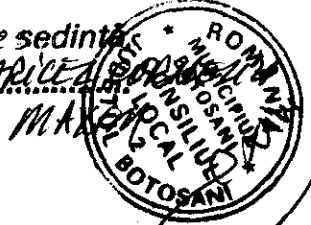

str. Trandafirilor nr.10
S = 200 m2

CONTRASEMNEAZA
Secretar,
Qana Gina Georgescu

PLAN DE AMPLASAMENT ȘI DELIMITARE A IMOBILULUI

SCARA 1:500

10/30/2018

Numar cadastral	Supraf. masurata	Adresa imobilului:
	949 mp	Str. Penes Curcanul, nr. 4, Mun. Botosani
Nr. Carte Funciara	Unitatea Administrativ Teritoriala (UAT)	
	Municipiul Botosani	

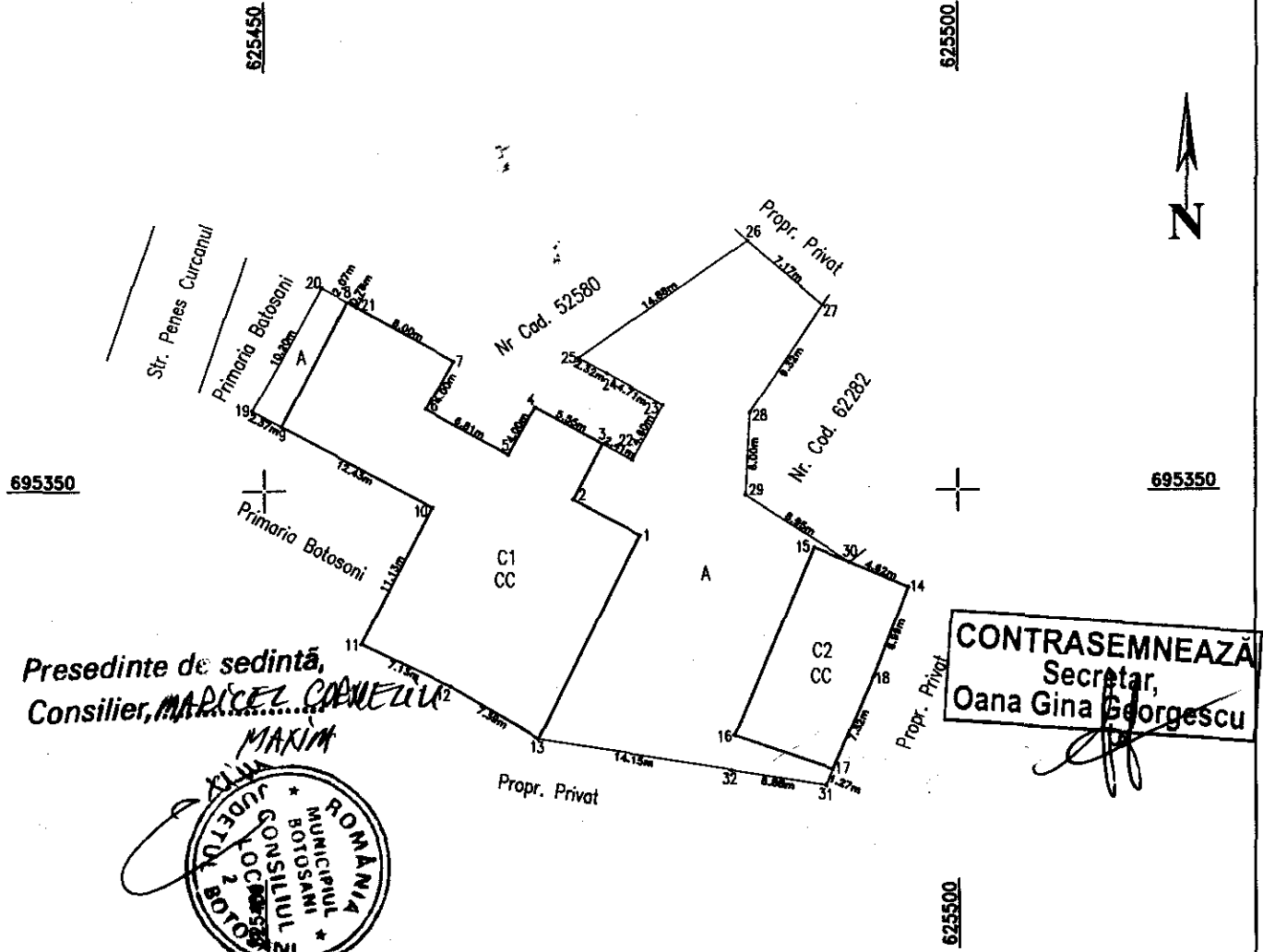

Presedinte de sedinta,
Consilier, **MARICEL COVACU**

CONTRASEMNEAZA
Secretar,
Oana Gina Georgescu

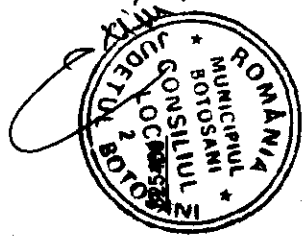

A. Date referitoare la teren

Numar parcela	Categoria de folosinta	Supraf. (mp)	Mentii
	CC	481	Imobilul este partial ingradit.
	A	468	
TOTAL		949	

B. Date referitoare la constructii

Cod constructie	Destinatia	Suprf. constr. la sol	Mentii
C1	CIE	373	C1 - Cladire service auto - Sc = 373 mp, din anul 1992, P, construita din caramida, acoperita policarbonat, compusa din 6 incaperi, fara certificat energetic. C2 - Atelier mecanic - Sc = 108 mp, din anul 1992, P, construita din caramida, acoperita cu azbociment, compusa din doua incaperi, fara certificat energetic.
C2	CIE	108	
TOTAL		481	

Suprafata totala masurata a imobilului = 949 mp
Suprafata din act = 949 mp

Executanți: **TOP CAD MOLDOVA SRL**

Confirm executarea masuratorilor la teren, corectitudinea intocmirii documentatiei cadastrale si corespondenta acestora cu realitatea din teren

Semnatura si stampila: **ANDREI IULIAN**

AUTORIZARE Seria RC-B J. M. 1974

Data: 10.2018

Inspector

Confirm introducerea imobilului in baza de date integrata si atribuirea numarului cadastral

Semnatura si stampila

Data:

Stampila BCPI

Plan de amplasament și delimitare a imobilului

Scara 1: < 300 >

30.10.2018

Nr. cadastral	Suprafața măsurată a imobilului (mp)	Adresa Imobilului
	38	Loc. Botosani, Str. Octav Onicescu, Nr. 62B, Jud. BOTOSANI
Cartea funciară nr.	Unitatea Administrativ Teritorială (UAT)	
	BOTOSANI	

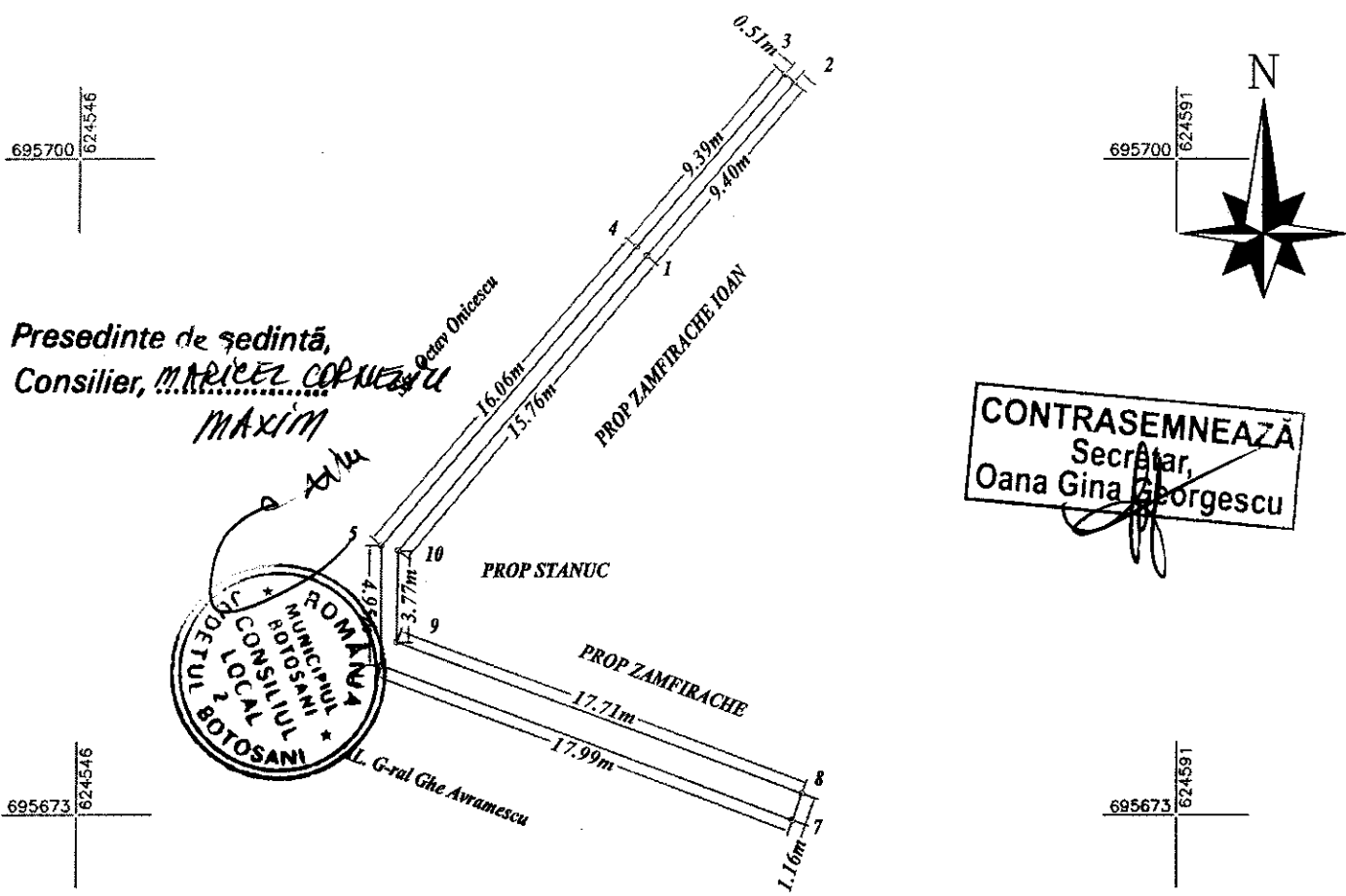

Presedinte de sedinta,
Consilier, **MARICEL CORNEIU**
MAXIM

CONTRASEMNEAZA
Secretar,
Oana Gina Georgescu

A. Date referitoare la teren

Nr. Parcelă	Categoria de folosință	Suprafata (mp)	Mențiuni
		38	TEREN CONCESIONAT ZAMFIRACHE IOAN
TOTAL			

B. Date referitoare la construcții

Cod Constr.	Destinație	Sup. construita la sol [mp]

Suprafața totală măsurată a imobilului = < 38 > mp.
Suprafața construită = < 38 > mp.

Executant **Eduard Teodorescu**

Confirm executarea măsurătorilor la teren, corectitudinea documentelor cadastrale și corespondența acestora cu realitatea din teren

Semnătura și ștampila

Ștampila BCPI

Inspector

Confirm introducerea imobilului în baza de date integrată și atribuirea numărului cadastral

Semnătura și parafa

Data.....

* În situația în care există numere cadastrale pentru imobilele vecine, în locul numelui vecinului se va trece numărul cadastral, iar în lipsa numărului cadastral numărul topografic sau numărul administrativ. Suprafețele se rotunjesc la metru pătrat.

Presedinte de sedinta,
Consilier, **MARCELEZ CORNELIU**
P+4 **MAXIM**

P+4 **10/30/2018**

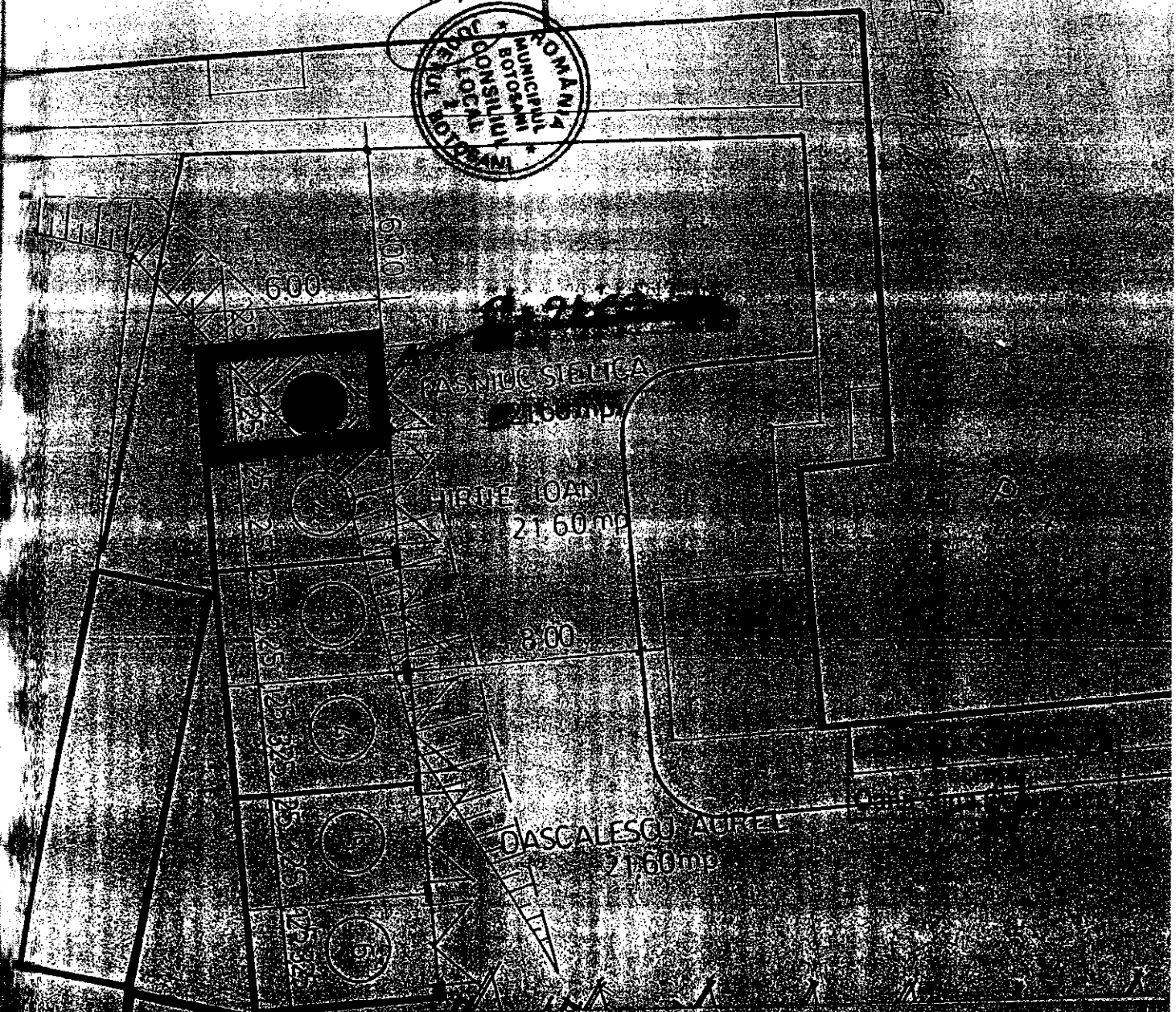

DIRECTOR - ING. **BRANDU**



S.C. NORD PROIECT SA		proiect AMPLASAMENT GARAJE IN MUN. BOTOS benef. PRIMARIA MUN BOTOSANI
BOTOSANI		
DESENAT	TEH. BELCESCU T. <i>[Signature]</i>	• PLAN AMPLASAMENT CALEA NATIONALA NR 159
PROIECTAT	TEH. CONSTANTINESCU <i>[Signature]</i>	
VERIFICAT	ARH. TULBURE M.	

ANEXA Nr. 16 LA HCL NR. 264
din 30.10.2018,

ALDOVA

P+4

P+4

Președinte de ședință
Consilier Al. Bl. Coș. Botosani

600

600

PASNIC STELIU
21,60 mp

600

DASCĂLESCU AUREL
21,60 mp

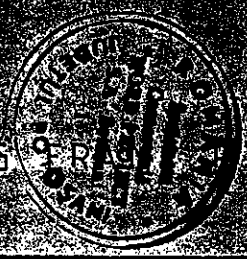

DIRECTOR - ING. ERIC

[Handwritten signature]

SECRET
Căp. Șef. O. G. G. B. B. S.

S C NORD PROIECT SA		proiect AMPLASAMENT	
B O T O S A N I		GARA IN MUN. BOTOSANI	
DESENAT	TEH. BELCESCU T. <i>[Signature]</i>	benef. PRIMARIA MUN. BOTOSANI	
PROIECTAT	TEH. CONSTANTINESCU <i>[Signature]</i>		• PLAN
VERIFICAT	ARH. TULBURE M.		AMPLASAMENT
			CALEA NATIONALA NR 159

LUOVA

P+4

P+4

Presedinte de sedinta
Consilier, *[Signature]*



PASNICU SIMONA
21.60 mp

PIETRE IOAN
21.60 mp

8.00

DASCULESCU AUREL
21.60 mp

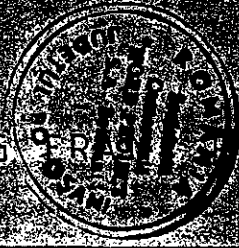

DIRECTOR ING. *[Signature]*

Comandant
Dan Sima

S C NORD PROIECT SA		proiect AMPLASAMENT	
BOTOSANI		GARAJE IN MUN. BOTOSANI	
DESENAT	TEH. BELCESCU T. <i>[Signature]</i>	• PLAN AMPLASAMENT CALEA NATIONALA NR 159	
PROIECTAT	TEH. CONSTANTINESCU <i>[Signature]</i>		
VERIFICAT	ARH. TULBURE M.		

P+4

09.12.99
Ut

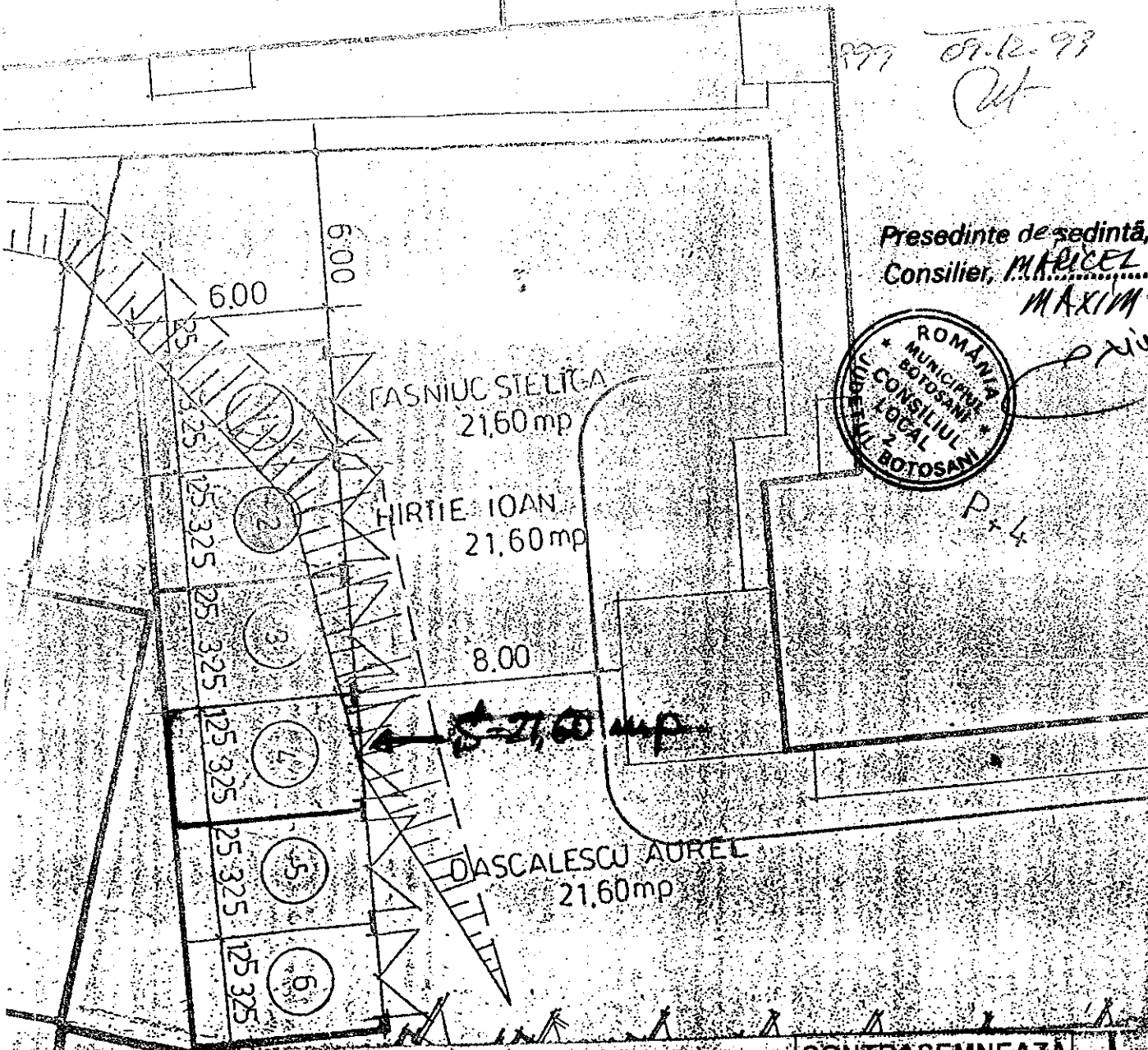

Presedinte de sedinta,
Consilier, MARICEL CORNEZ
MAXIM



P+4

CONTRASEMNEAZA
Secretar
Oana Gina Georgescu

DIRECTOR ING. R. ...



[Handwritten signature]

S C NORD PROIECT SA B O T O S A N I		proiect: AMPLASAMENT GARAJE IN MUN. BOTOS benef: PRIMARIA MUN. B O T O S A N I
DESENAT	TEH. BELCESCU T. <i>[Signature]</i>	• PLAN AMPLASAMENT CALEA NATIONALA NR159
PROIECTAT	TEH. CONSTANTINESCU <i>[Signature]</i>	
VERIFICAT	ARH. TULBURE M.	

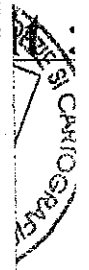

P+4

07.12.99
 Cut

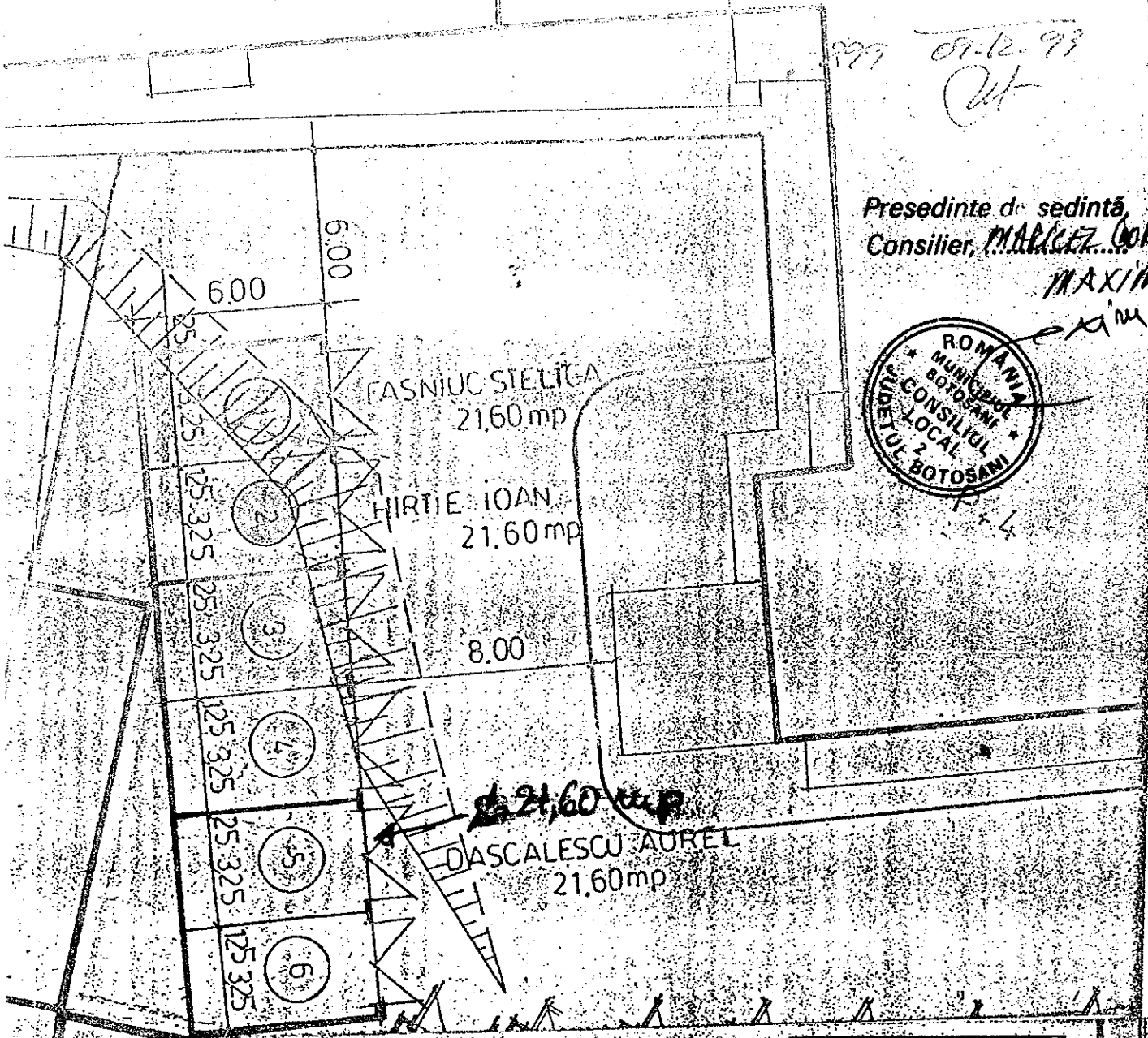

Presedinte de sedinta
 Consilier, *MARCEZ CORNELIU*
MAXIM



CONTRASEMNEAZA
 Secretar,
Oana Gina Georgescu



DIRECTOR ING. *ROBERTA*

S C NORD PROIECT SA
 B O T O S A N I

proiect: AMPLASAMENT
 GARAJE IN MUN. BOTOS
 benef: PRIMARIA MUN.
 BOTOSANI

DESENAT	TEH. BELCESCU T.	<i>[Signature]</i>
PROIECTAT	TEH. CONSTANTINESCU	<i>[Signature]</i>
VERIFICAT	ARH. TULBURE M.	

PLAN
 AMPLASAMENT
 CALEA NATIONALA NR 159

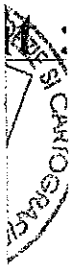

ANEXA Nr. 20 LAHEL NR. 264
 An 30.10.2018

P+4

07.12.99
 Out

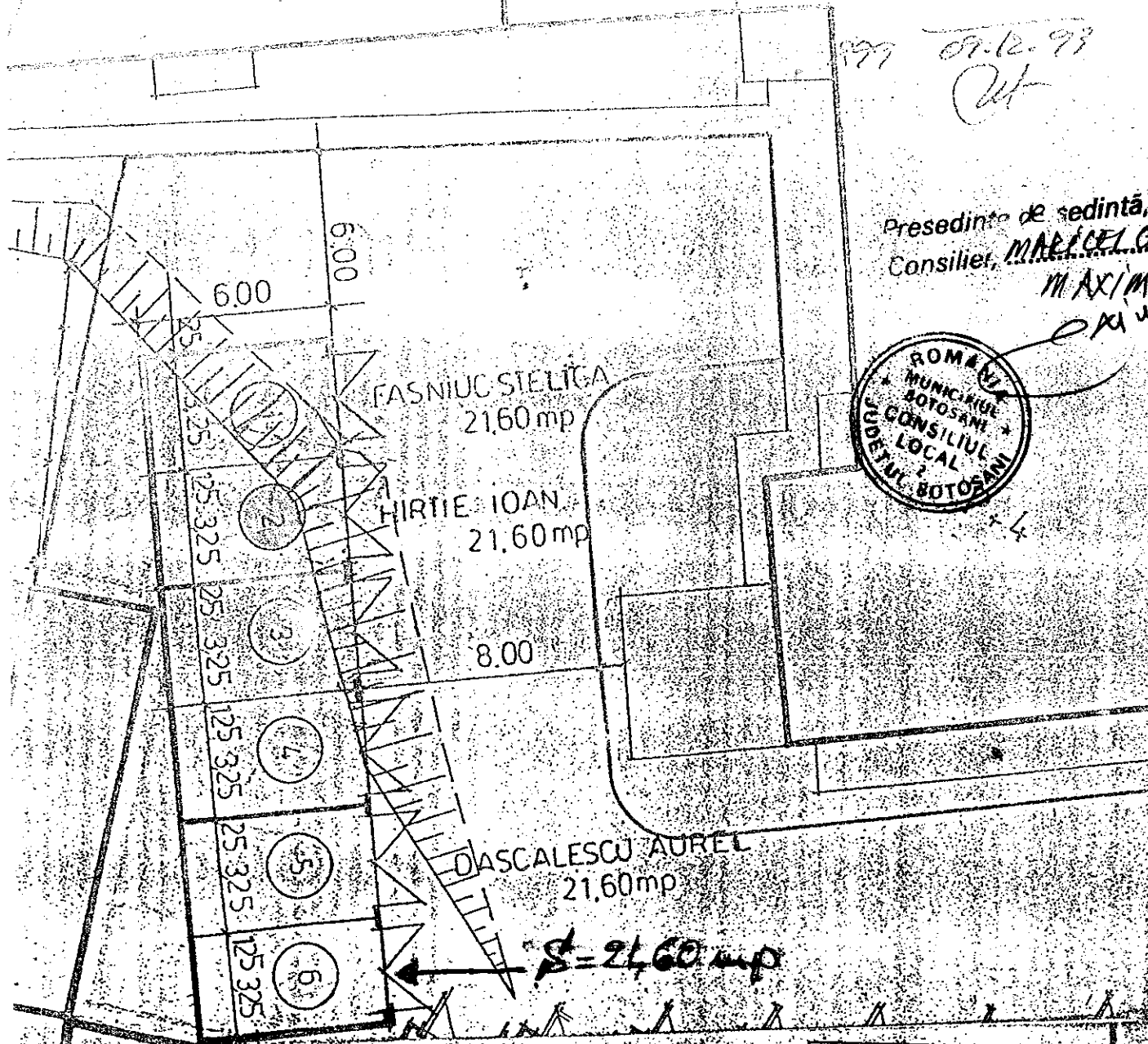

Presedinte de sedinta,
 Consilier, **MARCEL COPULESCU**
 MAXIM
 Oxim



CONTRASEMNEAZA
 Secretar
 Oana Gina Georgescu



DIRECTOR ING. R. [Signature]

S C NORD PROIECT SA BOTOSANI		proiect: AMPLASAMENT GARAJE IN MUN. BOTOS benef: PRIMARIA MUN. BOTOSANI
DESENAT	TEH. BELCESCU T. [Signature]	PLAN AMPLASAMENT CALEA NATIONALA NR159
PROIECTAT	TEH. CONSTANTINESCU [Signature]	
VERIFICAT	ARH. TULBURE M.	

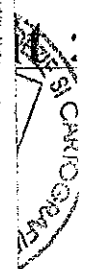

ANEXA Nr. 21 LA HCL NR. 264
din 30.10.2018

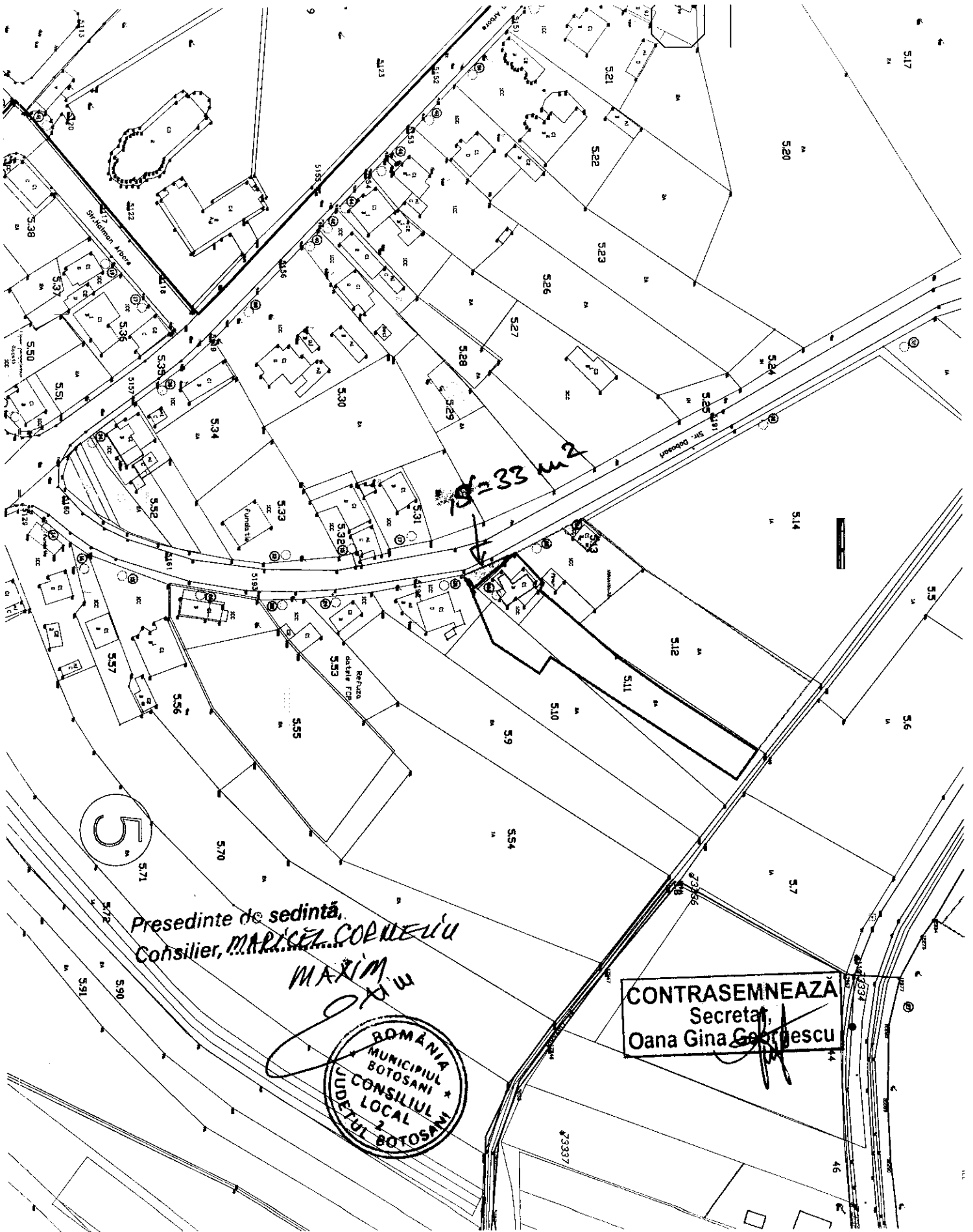

Presedinte de sedinta,
Consilier, ~~MARICEL COPULESCU~~

MAXIM
OTIM

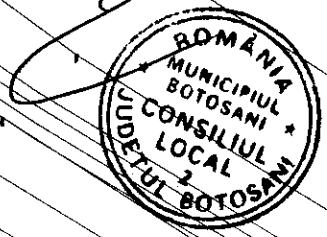

CONTRASEMNEAZA
Secretar,
Oana Gina Gheorghescu

ANEXA Nr. 22 LA HEL NR. 264
MN 30.10.2018

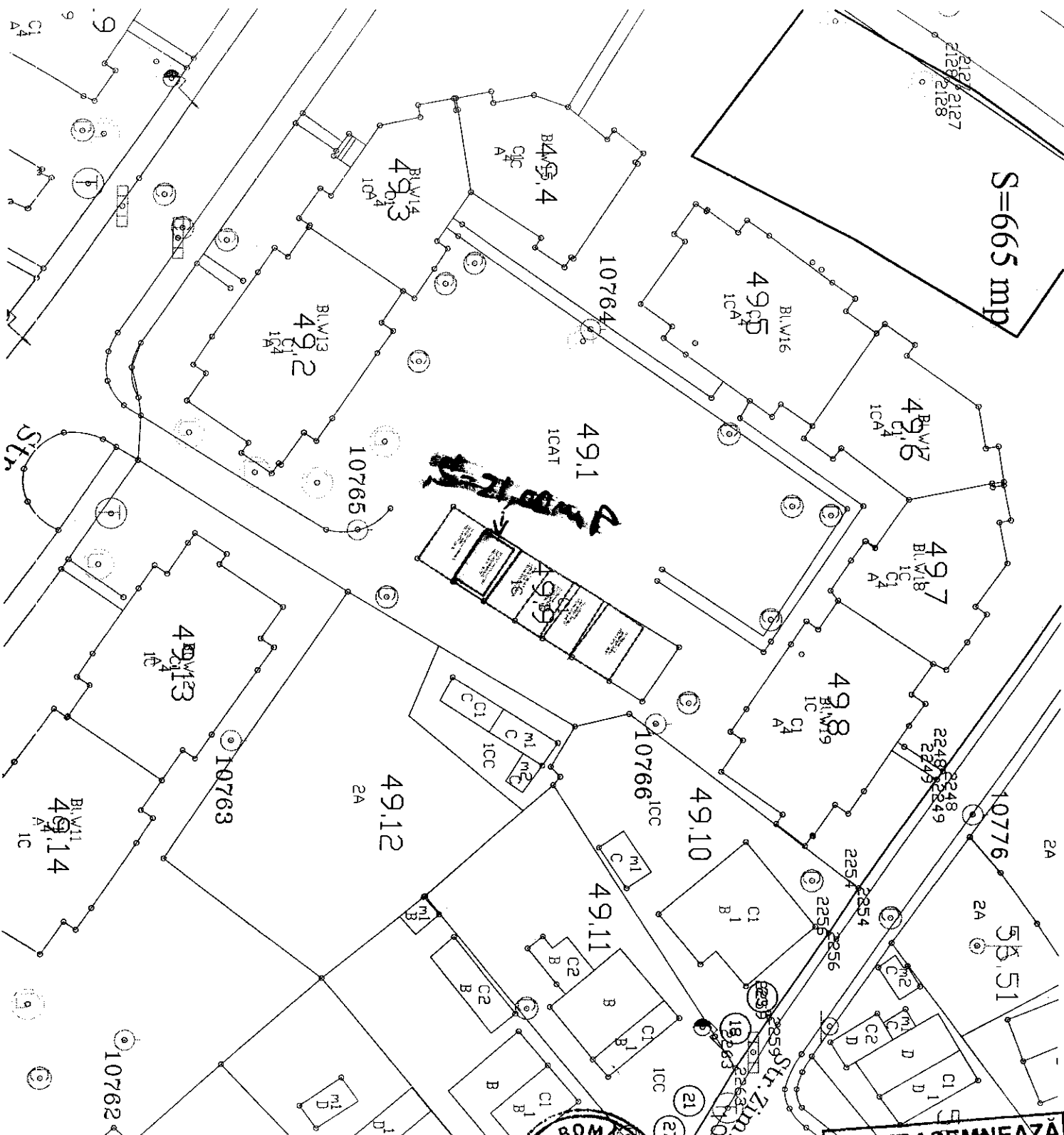

Presedinte de sedinta,
Consilier, **MARICEL COPRENEA**
MAXIM

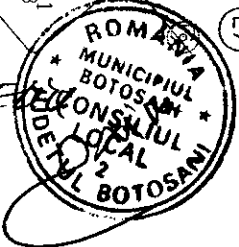

CONTRASEMNEAZA
Secretar,
Oana Gina Georgescu

AIN 30 10 2018

NOTA :- CONFORM AVIZULUI R.A.TERMLOC BOTOSANI NU EXISTA DEBETE DE TERMOFICARE IN ZONA. -LA EXECUTAREA SAPATURII PENTRU FUNDAREA BOXEI NR 10 S-A INTERCEPTAT PE AXUL ZIDULUI UN RACORD TERMIC IN CANAL TEHNIC VIZITABIL.

-S-A REACSAT ZIDUL PE UN AMINENT CE INCLUDE CANALUL TERMIC IN BOXA NR 10. URZIND CA FUNDATIILE TRANSVERSALE SA IL PROTEJEZE

- ORICE INTERVENTIE LA BURSUC CONSTANTIN. poz. 6 19,25MP.

MANOLACHE C-TIN poz.7 19,25MP.

URSU LIVIU. poz.8 19,25MP.

POMPARAU GHE. poz.9 19,25MP.

MIHALACHE IOAN. poz.10 19,25MP.

MARTINAS EMIL. poz.11 19,25MP.

Presedintele sectiunii Consilier, MARCEL CORNEIU
MAXIM
CIOBANU

VLADIMIR. poz.12 19,90MP.

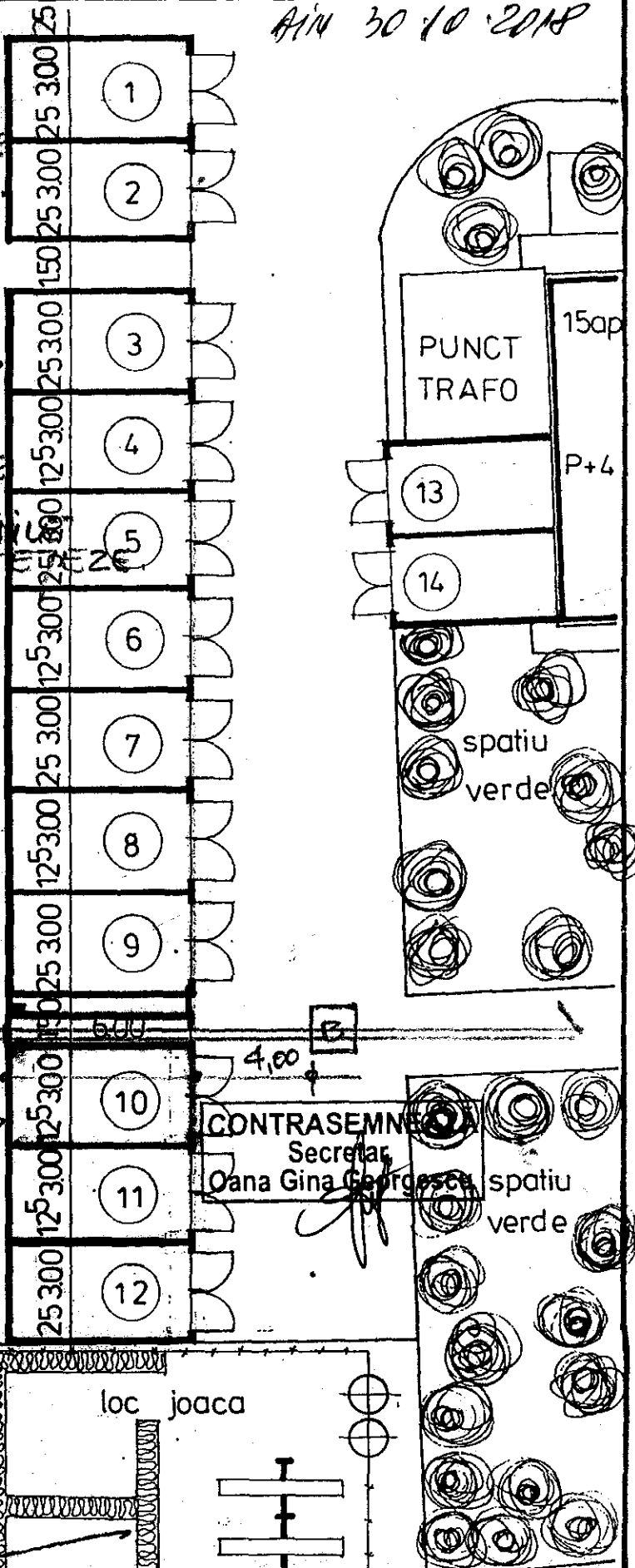

S.C. NORD PROIECT S.A.
 BOTOSANI

proiect: GARAJE „Viilor nr: 5”
 beneficiar: CONFORM TABELULUI 144 A
 1992

desenat proiectat teh. M. Constantinescu scara. 1:200

PLAN DE SITUATIE



ALEXA Nr. 29 LA MCL NR. 264
din 30.10.2018

T. VLADIMIRESCU

PROPRIETATE
RAZBOIULUI

BLOC

LOCUINTE

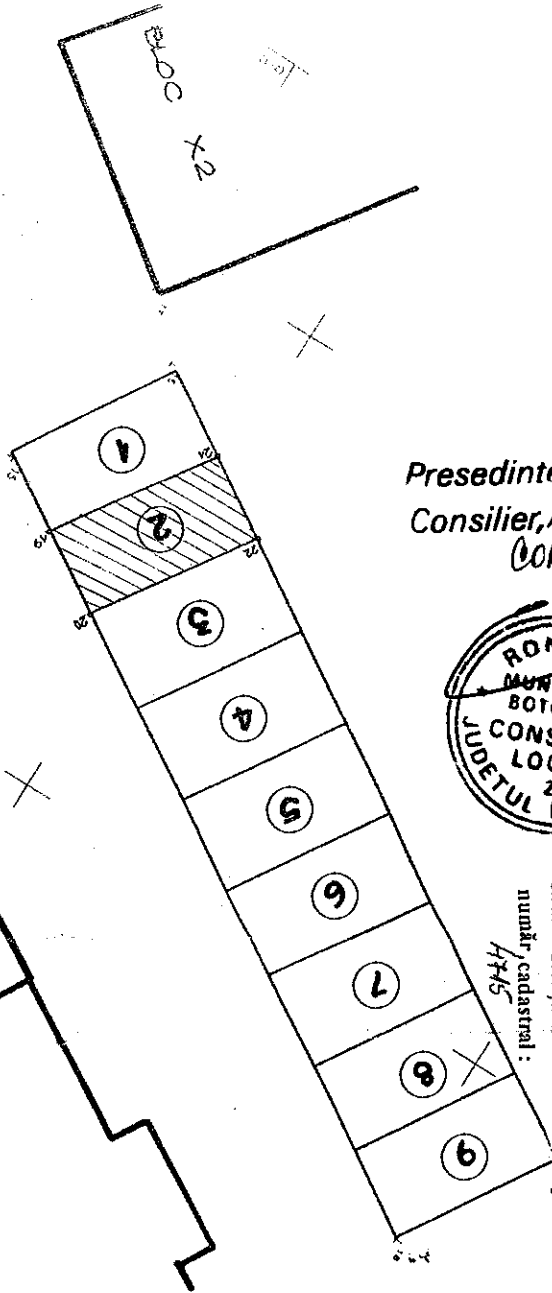

Presedinte de sedinta,
Consilier, ~~MARICEL~~
CORNELIU MAXIM



PLAN DE AMPLASAMENT SI DELIMITARE A
BUNULUI IMOBIL

SC. 1 : 200

Județul Botoșani
teritoriul administrativ : BOTOȘANI
cod SIRUTA :
adresa bunului imobil :
strada Grivița numărul 2 - garajul numărul 2
număr cadastral :
4445

Numele și prenumele proprietarului :
soții IFTODE Lăcrămioara și Dumitru
adresa beneficiarului : municipiul Botoșani
strada Împărat Traian numărul 13, blocul U 19, apartamentul



VIZAT,
O.C.P.I. Botoșani

CONTRASEMNEAZĂ
Secretar
Oana Gina Georgescu

Nr.	Pct	X	Y
22	693962,063	625187,375	
20	693938,363	625193,563	
19	693935,625	625191,688	
21	693939,125	625185,500	

SUPRAFAȚA 21,00 mp

21 martie 2005

A.N.E.P.
DIRECȚIA CADASTRALĂ
ȘI BUNUL IMOBIL
ȘI BUNUL BOTOȘANI 9-03. Prod
1251
NUMĂR REGISTRAL SI RECEPTIONAL
CIMPAN SIBIANDA

ROMÂNIA

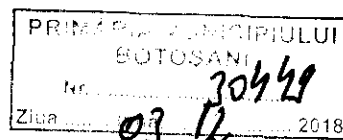

**MINISTERUL AFACERILOR INTERNE
INSTITUȚIA PREFECTULUI - JUDEȚUL BOTOȘANI**

Nr. 15281 din 28.11.2018

**Către
CONSILIUL LOCAL AL MUNICIPIULUI BOTOȘANI**

Referitor la adresa dumneavoastră nr. 28177 din 06.11.2018, prin care solicitați avizul de legalitate pentru *Hotărârea Consiliului Local Botoșani nr. 264 din 30 octombrie 2018 privind completarea inventarului bunurilor aparținând domeniului privat al municipiului Botoșani*, vă comunicăm faptul că s-a exercitat controlul de legalitate în conformitate cu prevederile art. 19, alin. 1), lit. e) din Legea nr. 340/2004 privind prefectul și instituția prefectului, republicată.

În acest context, s-a apreciat că nu se impune introducerea acțiunii la instanța de contencios administrativ, în temeiul art. 3, alin. 1 din Legea 554/2004, pentru Hotărârea nr. 264, adoptată de Consiliul Local Botoșani .

**PREFECT,
DAN-CONSTANTIN ȘLINCU**



