

**ROMÂNIA**  
**JUDEȚUL BOTOȘANI**  
**MUNICIPIUL BOTOȘANI**  
**CONSILIUL LOCAL**

---

**HOTĂRÂRE**  
**privind aprobarea organigramei și statului de funcții ale Filarmonicii de Stat Botoșani**  
**pentru anul 2019**

**CONSILIUL LOCAL AL MUNICIPIULUI BOTOȘANI**

analizând propunerile domnului Primar Cătălin Mugurel Flutur cu privire la aprobarea organigramei și statului de funcții ale Filarmonicii de Stat Botoșani, pentru anul 2019,

văzând raportul de specialitate al Serviciului Resurse Umane nr. 31586/2018 și raportul de avizare al Comisiei de specialitate a Consiliului local,

în baza dispozițiilor art. 36, alin. (3) lit. b) din Legea administrației publice locale nr. 215/2001 republicată,

în temeiul art.45 alin. (2) din Legea administrației publice locale nr.215/2001, republicată în Monitorul Oficial al României, Partea I, nr.123 din 20 februarie 2007, cu modificările și completările ulterioare,

**HOTĂRĂȘTE:**

**Art. 1** Se aprobă organigrama și statul de funcții ale Filarmonicii de Stat Botoșani pentru anul 2019, conform anexelor nr. 1 și 2 la prezenta hotărâre.

**Art. 2** La data intrării în vigoare a prezentei hotărâri, anexele nr.1 și 2 la HCL nr. 180 /2018 își încetează valabilitatea.

**Art. 3** Primarul Municipiului Botoșani, prin serviciile aparatului de specialitate și Filarmonica de Stat Botoșani vor duce la îndeplinire prevederile prezentei hotărâri.

**PREȘEDINTE DE ȘEDINȚĂ,**  
Consilier, Marian Murariu

**CONTRASEMNEAZĂ,**  
Secretar, Oana Gina Georgescu

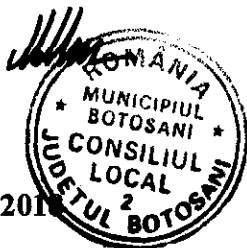

Botoșani, 20 decembrie 2018  
Nr. 360

**ORGANIGRAMA - FILARMONICA DE STAT BOTOSANI**

ANEXA NR.1 la HCL NR.360 /2018

( 79 posturi )

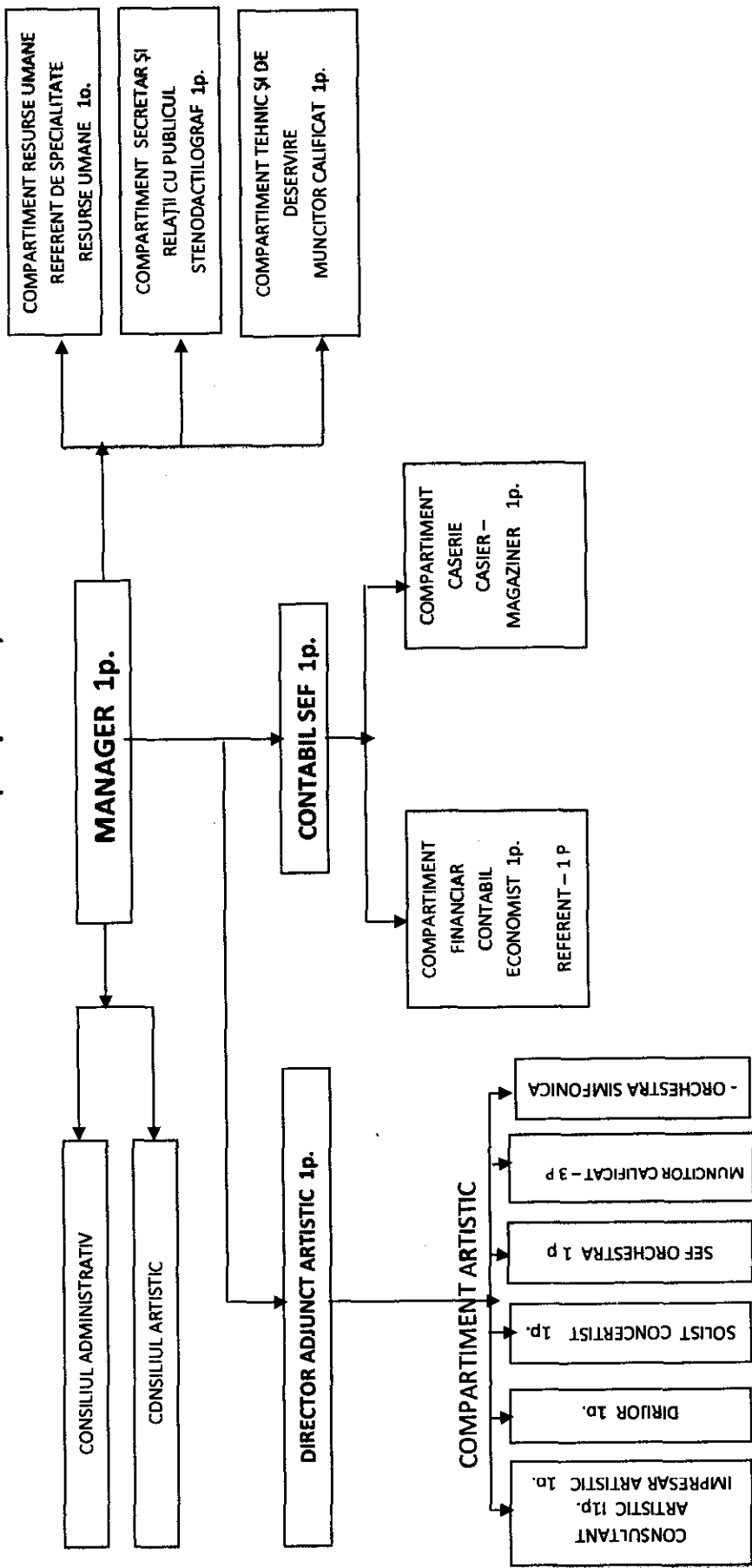

VIOLARA a I-a 12p.	VIOLARA a II-a 9p.	VIOLA 5p.	VIOLONCEL 5p.	CONTRABAS 4p.	HAR PA 1p.	FLAUT 3p.	OBOI 3p.	CLARINET 3p.	FAGOT 3p.	CORN 4p.	TROMPA 3p.	TROMBON 3p.	TUBA 1p.	PERCUTIE 3p.
CONCERT MAESTRU 1 p. SEF PARTIDA 10 p. ARTIST INSTR. 10 p.	SEF PARTIDA 1 p. ARTIST INSTR. 8 p.	ARTIST INSTR. 2 p. INSTRUMENTIST 3 p.	SEF PARTIDA 1 p. ARTIST INSTR. 4 p.	SEF PARTIDA 2 p. ARTIST INSTR. 1 p. INSTRUMENTIST 1 p.	ARTIST INSTR. 1 p.	ARTIST INSTR. 3 p.	SEF PARTIDA 3 p.	SEF PARTIDA 3 p.	SEF PARTIDA 2 p. ARTIST INSTR. 1 p.	SEF PARTIDA 1 p. ARTIST INSTR. 3 p.	SEF PARTIDA 2 p. ARTIST INSTR. 1 p.	SEF PARTIDA 1 p. ARTIST INSTR. 2 p.	ARTIST INSTR. 1 p.	SEF PARTIDA 2 p. ARTIST INSTR. 1 p.

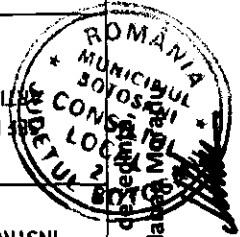

Președinte de Ședință, Mașina  
Consilier, Maria

Contrașefmează, Secretar  
Oana Gina Georgescu

**STATUL DE FUNCTII  
AL FILARMONICII DE STAT BOTOSANI  
2019**

**Anexa III: FAMILIA OCUPAȚIONALĂ DE FUNCȚII BUGETARE "CULTURA"  
UNITĂȚI DE CULTURĂ  
CAPITOLUL I / II Alte instituții de spectacole sau concerte**

**a). Functii de conducere**

Nr. Cr t.	FUNCTIA	NIVELUL STUDIILOR	GRAD PROFESIONAL	GRADATIA CORESP.TRANS. DE VECHIME
0	1	2	3	4
1	Manager	S	II	5
2	Director adjunct	S	II	5
3	Contabil șef	S	II	5

**b). Functii de executie**

Nr. Crt	FUNCTIA DE EXECUTIE	NIVELUL STUDIILOR	GRAD SAU TRPT.PROF	GRADATIA CORESP.TRANS. DE VECHIME
0	1	3	4	5
4	Șef orchestră	S	IA	5
5	Dirijor	S	II	5
6	Solist	S	IA	5
7	Consultant art.	S	DEBUTANT	-
8	Impresar artistic	S	IA	5
9	Concert maestru	S	IA	5
10	Sef partida vioara I	S	IA	5
11	Artist instr. vioara I	S	DEBUTANT	-
12	Artist instr. vioara I	S	I	5
13	Artist instr. vioara I	S	I	5
14	Artist instr. vioara I	S	I	5
15	Artist instr. vioara I	S	I	5
16	Artist instr. vioara I	S	I	2
17	Artist instr. vioara I	S	I	2
18	Artist instr. vioara I	S	II	2
19	Artist instr. vioara I	S	II	1
20	Artist instr. vioara I	S	DEBUTANT	-

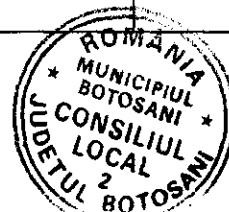

Nr. Crt	FUNCTIA DE EXECUTIE	NIVELUL STUDIILOR	GRAD SAU TRPT.PROF.	GRADATIA CORESP.TRANS. DE VECHIME
21	Sef partida vioara II	S	IA	5
22	Artist instr. vioara II	S	I	4
23	Artist instr. vioara II	S	I	3
24	Artist instr. vioara II	S	I	2
25	Artist instr. vioara II	S	I	3
26	Artist instr. vioara II	S	I	5
27	Artist instr. vioara II	S	II	5
28	Artist instr. vioara II	S	II	2
29	Artist instr. vioara II	S	DEBUTANT	-
30	Art. instr. viola	S	I	1
31	Art. instr. viola	S	II	1
32	Art. instr. viola	M	TRPT.PROF.I I	5
33	Art. instr. viola	M	TRPT.PROF.I I	5
34	Art. instr. viola	M	TRPT.PROF.I I	5
35	Sef partida violoncel	S	I	5
36	Art.instr. violoncel	S	I	3
37	Art.instr. violoncel	S	I	2
38	Art.instr. violoncel	S	II	2
39	Art.instr. violoncel	S	DEBUTANT	-
40	Sef partida contrabas	S	IA	5
41	Sef partida contrabas	S	I	5
42	Artist instr. contrabas	S	I	4
43	Artist instr. contrabas	M	TRPT.PROF.I	5
44	Artist instr. harpa	S	II	5
45	Artist instr. flaut	S	I	3
46	Artist instr. flaut	S	II	5
47	Artist instr. flaut	S	DEBUTANT	-
48	Sef partida oboi	S	IA	5
49	Sef partida oboi	S	IA	5
50	Sef partida oboi	S	I	3
51	Sef partida clarinet	S	IA	5
52	Sef partida clarinet	S	I	3
53	Sef partida clarinet	S	I	3
54	Sef partida fagot	S	IA	5
55	Sef partida fagot	S	IA	5
56	Artist instr. fagot	S	I	5
57	Sef partida corn	S	IA	5
58	Artist instr. corn	S	I	3
59	Artist instr. corn	S	I	3
60	Artist instr. corn	S	DEBUTANT	-
61	Şef partida trompeta	S	IA	5
62	Sef partida trompeta	S	I	3
63	Artist instr. trompeta	S	I	5
64	Sef partida trombon	S	IA	5
65	Artist instr. trombon	S	I	5



66	Artist instr. trombon	S	I	1
67	Artist instr. tuba	S	II	1
68	Sef partida percutie	S	IA	5
69	Sef partida percutie	S	I	3
70	Artist instr. percutie	S	DEBUTANT	-

Nr. Crt.	FUNCTIA DE EXECUTIE	NIVELUL STUDIILOR	GRAD SAU TRPT.PROF.	GRADATIA CORESP.TRANS. DE VECHIME
71	Muncitor din activitatea specifică instituțiilor de spectacole sau concerte	M	I	5
72	Muncitor din activitatea specifică instituțiilor de spectacole sau concerte	M	I	5
73	Muncitor din activitatea specifică instituțiilor de spectacole sau concerte	M	I	5

**Anexa VIII : FAMILIA OCUPAȚIONALĂ DE FUNCȚII BUGETARE "ADMINISTRAȚIE"**

**B. Alte unități bugetare de subordonare centrală și locală, precum și din compartimente de contabilitate, financiar, aprovizionare, investiții**

**I.Salarii de baza pentru activitatea de specialitate**

**b.Functii de executie pe grade profesionale**

Nr. Crt.	FUNCTIA DE EXECUTIE	NIVELUL STUDIILOR	GRAD SAU TRPT.PROF.	GRADATIA CORESP.TRANS. DE VECHIME
74	Economist	S	I	5
75	Referent de specialitate resurse umane	S	I	5
76	Referent	S	II	5

**Anexa VIII: FAMILIA OCUPAȚIONALĂ DE FUNCȚII BUGETARE**

**"ADMINISTRAȚIE" C. Alte funcții comune din sectorul bugetar**

**Salarii de baza pentru personalul plătit din fonduri publice care desfășoară activitate de secretariat – administrativ, gospodărire, întreținere-reparații și deservire**

**b).Functii de execuție pe trepte profesionale**

Nr. Crt	FUNCTIA DE EXECUTIE	NIVELUL STUDIILOR	GRAD SAU TRPT.PROF.	GRADATIA CORESP.TRANS. DE VECHIME
77	Stenodactilograf	M	I	5
78	Casier magaziner	M	I	5
79	Muncitor calificat	G	I	5

**Presedinte de ședință,  
Consilier, Marian Murariu**

**Contrasemnează,  
Secretar, Oana Cîna Georgescu**



