

ROMANIA
JUDETUL BOTOSANI
MUNICIPIUL BOTOSANI
CONSILIUL LOCAL

HOTĂRÂRE

**privind aprobarea organigramei și statului de funcții
ale Filarmonicii de Stat Botoșani pe anul 2018**

CONSILIUL LOCAL AL MUNICIPIULUI BOTOȘANI

analizând propunerile domnului Primar Cătălin Mugurel Flutur cu privire la aprobarea organigramei și statului de funcții pentru Filarmonica de Stat Botoșani,

văzând raportul de specialitate al Serviciului Resurse Umane nr.5261/2018 și raportul de avizare al Comisiei de specialitate a Consiliului Local,

în baza dispozițiilor art.36 alin.3) lit. b) din Legea administrației publice locale nr.215/2001 republicată, cu modificările și completările ulterioare,

în temeiul art.45 alin.(2) din Legea administrației publice locale nr.215/2001 republicată în Monitorul Oficial al României, Partea I, nr. 123 din 20 februarie 2007, cu modificările și completările ulterioare,

HOTĂRĂȘTE:

Art. 1 Se aprobă organigrama și statul de funcții ale Filarmonicii de Stat Botoșani pe anul 2018, conform anexelor nr.1 și 2 la prezenta hotărâre.

Art. 2 La data intrării în vigoare a prezentei hotărâri, anexele nr. 1 și 2 la HCL nr. 297/2017 își încetează valabilitatea.

Art.3 Primarul Municipiului Botoșani, prin serviciile de specialitate și Filarmonica de Stat Botoșani vor duce la îndeplinire prevederile prezentei hotărâri.

PREȘEDINTE DE SEDINȚĂ,
Consilier, **Daniel Botezatu**



CONTRASEMNEAZĂ,
Secretar, **Oana Gina Georgescu**

Botoșani, 28 februarie 2018
Nr. 37

ORGANIGRAMA - FILARMONICA DE STAT BOTOSANI

(79 posturi)

ANEXA 1 la HCL 37/2018

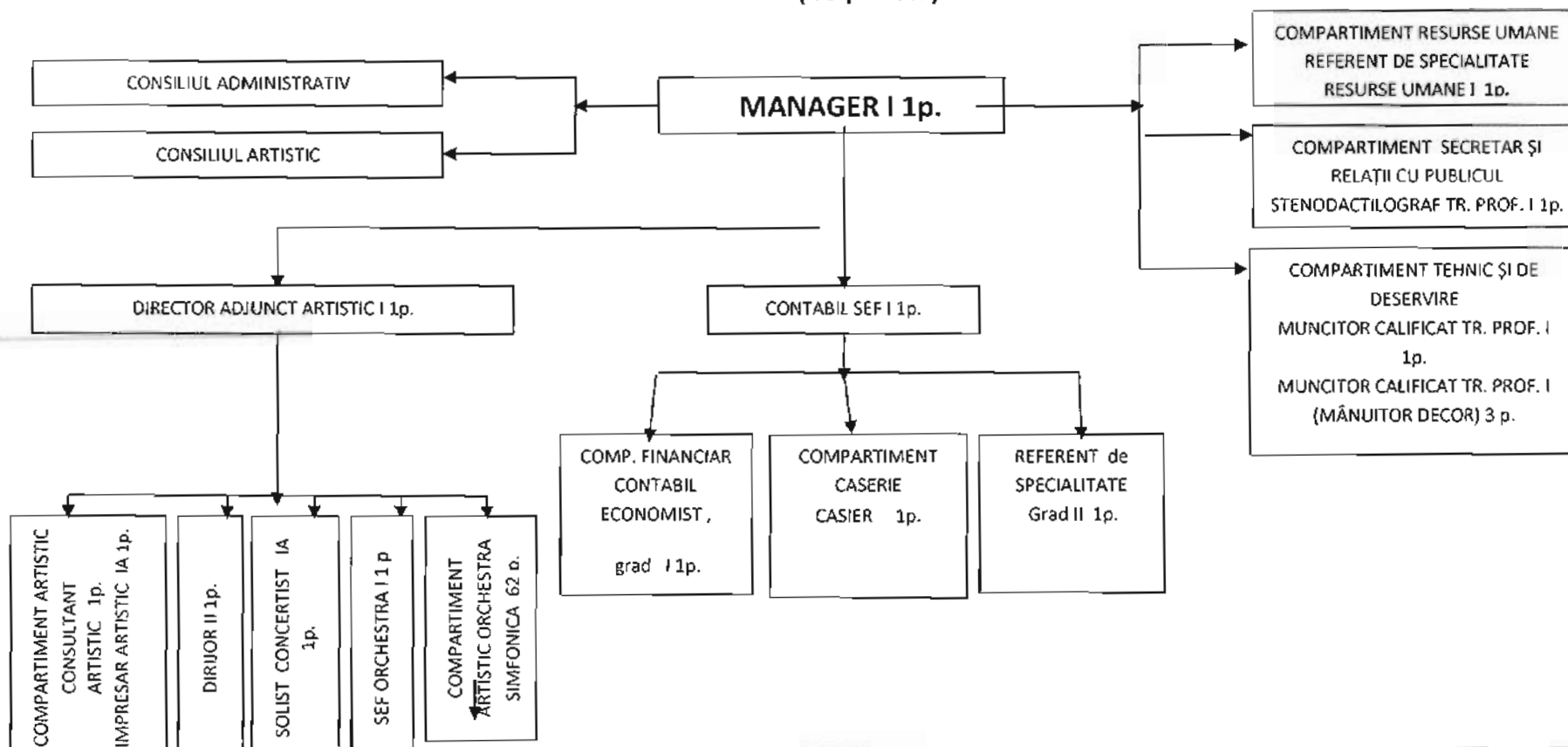

VIOLINA a I-a 12p.	VIOLINA a II-a 9p.	VIOLA 5p.	VIOLONCEL 5p.	CONTRABAS 4p.	HAR PA 1p.	FLAUT 3p.	OBOI 3p.	CLARINET 3p.	FAGOT 3p.	CORN 4p.	TROMPE TA 3p.	TROM BON 3p.	TU BA 1p.	PERCUTIE 3p.
CONCERT MAESTRU IA 1 p. SEF PARTIDA IA 2 p. ARTIST INSTR. I 6p. ARTIST INSTR. II 2 p. ARTIST INSTR. DEBUTANT 1 p.	SEF PARTIDA IA 1 p. ARTIST INSTR. I 5 p. ARTIST INSTR. II 3 p.	ARTIST INSTR. I 1 p. ARTIST INSTR. II 1 p. ARTIST INSTR. TRPT. PROF. II 3 p.	ARTIST INSTR. IA 1 p. SEF PARTIDA I 1 p. ARTIST INSTR. I 2 p. ARTIST INSTR. II 1 p.	SEF PARTIDA IA 1 p. SEF PARTIDA I 1 p. ARTIST INSTR. I 1 p. ARTIST INSTR. TRPT. PROF. I 1 p.	ARTIST INSTR. II 1 p.	ARTIST INSTR. DEBUTANT 1 p. ARTIST INSTR. I 1 p. ARTIST INSTR. II 1 p.	SEF PARTIDA IA 2 p. SEF PARTIDA I 1 p.	SEF PARTIDA IA 1 p. SEF PARTIDA I 2 p.	SEF PARTIDA IA 2 p. ARTIST INSTR. II 1 p.	SEF PARTIDA IA 2 p. ARTIST INSTR. I 2 p.	SEF PARTIDA IA 1 p. SEF PARTIDA I 1 p. ARTIST INSTR. I 1 p.	SEF PARTIDA IA 1 p. ARTIST INSTR. I 1 p. ARTIST INSTR. II 1 p.	ARTIST INSTR. DEBUTANT 1 p.	SEF PARTIDA I 2 p. SEF PARTIDA IA 1 p.



Președinte de ședință,
Consilier, Daniel Botezatu

Contrasemnează,
Secretar, Oana Gina Georgescu

Filarmonica de stat Botoșani

**STATUL DE FUNCȚII
AL FILARMONICII DE STAT BOTOSANI
PE ANUL 2018**

**Anexa III: FAMILIA OCUPAȚIONALĂ DE FUNCȚII BUGETARE "CULTURA"
UNITĂȚI DE CULTURĂ
CAPITOLUL I / II Alte instituții de spectacole sau concerte**

a). Funcții de conducere

Nr. Crt.	FUNCTIA	NIVELUL STUDIILOR	GRAD PROFESIONAL	GRADATIA CORESP.TRANS. DE VECHIME
0	1	2	3	4
1	Manager	S	I	3
2	Director adjunct	S	I	5
3	Contabil șef	S	I	5

b). Funcții de execuție

Nr. Crt.	FUNCTIA DE EXECUTIE	NIVELUL STUDIILOR	GRAD SAU TRPT.PROF	GRADATIA CORESP.TRANS. DE VECHIME
0	1	3	4	5
4	Șef orchestră	S	I	5
5	Dirijor	S	II	5
6	Solist	S	IA	5
7	Consultant art.	S	DEBUTANT	-
8	Impresar artistic	S	IA	5
9	Concert maestru	S	IA	5
10	Sef partida vioara I	S	IA	5
11	Sef partida vioara I	S	IA	5
12	Artist instr. vioara I	S	I	5
13	Artist instr. vioara I	S	I	5
14	Artist instr. vioara I	S	I	5
15	Artist instr. vioara I	S	I	5
16	Artist instr. vioara I	S	I	2
17	Artist instr. vioara I	S	I	2
18	Artist instr. vioara I	S	II	2
19	Artist instr. vioara I	S	II	1
20	Artist instr. vioara I	S	DEBUTANT	-

Nr. Crt	FUNCTIA DE EXECUTIE	NIVELUL STUDIILOR	GRAD SAU TRPT.PROF.	GRADATIA CORESP.TRANS. DE VECHIME
21	Sef partida vioara II	S	IA	5
22	Artist instr. vioara II	S	I	4
23	Artist instr. vioara II	S	I	3
24	Artist instr. vioara II	S	I	2
25	Artist instr. vioara II	S	I	3
26	Artist instr. vioara II	S	I	5
27	Artist instr. vioara II	S	II	5
28	Artist instr. vioara II	S	II	2
29	Artist instr. vioara II	S	II	1
30	Art. instr. viola	S	I	5
31	Art. instr. viola	S	II	1
32	Art. instr. viola	M	TRPT.PROF.I I	5
33	Art. instr. viola	M	TRPT.PROF.I I	3
34	Art. instr. viola	M	TRPT.PROF.I I	5
35	Art. instr. violoncel	S	IA	5
36	Art. instr. violoncel	S	I	3
37	Sef partida violoncel	S	I	2
38	Art.instr. violoncel	S	I	5
39	Art.instr. violoncel	S	II	5
40	Sef partida contrabas	S	IA	5
41	Sef partida contrabas	S	I	2
42	Artist instr. contrabas	S	I	5
43	Artist instr. contrabas	M	TRPT.PROF.I	5
44	Artist instr. harpa	S	II	5
45	Sef partida flaut	S	DEBUTANT	-
46	Artist instr. flaut	S	I	5
47	Artist instr. flaut	S	II	5
48	Sef partida oboi	S	IA	5
49	Sef partida oboi	S	I	3
50	Sef partida oboi	S	IA	3
51	Sef partida clarinet	S	IA	5
52	Sef partida clarinet	S	I	3
53	Sef partida clarinet	S	I	3
54	Sef partida fagot	S	IA	5
55	Sef partida fagot	S	IA	5
56	Artist instr. fagot	S	II	5
57	Sef partida corn	S	IA	5
58	Sef partida corn	S	IA	3
59	Artist instr. corn	S	I	2
60	Artist instr. corn	S	I	5
61	Şef partida trompeta	S	IA	5
62	Sef partida trompeta	S	I	3
63	Artist instr. trompeta	S	I	5
64	Sef partida trombon	S	IA	5
65	Artist instr. trombon	S	I	5
66	Artist instr. trombon	S	II	-

67	Artist instr. tuba	S	II	-
68	Sef partida percutie	S	I	3
69	Sef partida percutie	S	I	3
70	Şef partida percutie	S	IA	2

Nr. Crt.	FUNCTIA DE EXECUTIE	NIVELUL STUDIILOR	GRAD SAU TRPT.PROF.	GRADATIA CORESP.TRANS. DE VECHIME
71	Muncitor calificat	M	I	5
72	Muncitor calificat	M	I	5
73	Muncitor calificat	M	I	5

Anexa VIII: FAMILIA OCUPAȚIONALĂ DE FUNCȚII BUGETARE "ADMINISTRAȚIE"

B. Alte unități bugetare de subordonare centrală și locală, precum și din compartimente de contabilitate, financiar, aprovizionare, investiții

- I. Salarii de baza pentru activitatea de specialitate**
b. Funcții de execuție pe grade profesionale

Nr. Crt.	FUNCTIA DE EXECUTIE	NIVELUL STUDIILOR	GRAD SAU TRPT.PROF.	GRADATIA CORESP.TRANS. DE VECHIME
74	Economist	S	I	5
75	Referent de specialitate resurse umane	S	I	5
76	Referent de specialitate	S	II	5

Anexa VIII: FAMILIA OCUPAȚIONALĂ DE FUNCȚII BUGETARE "ADMINISTRAȚIE"

C. Alte funcții comune din sectorul bugetar

Salarii de baza pentru personalul plătit din fonduri publice care desfășoară activitate de secretariat – administrativ, gospodărire, întreținere-reparații și deservire

b). Funcții de execuție pe trepte profesionale

Nr. Crt.	FUNCTIA DE EXECUTIE	NIVELUL STUDIILOR	GRAD SAU TRPT.PROF.	GRADATIA CORESP.TRANS. DE VECHIME
77	Stenodactilograf	M	I	5
78	Casier	M		5
79	Muncitor calificat	M,G	I	5

Presedinte de sedință,
 Consilier, Daniel Botczatu



Contrasemnează,
 Secretar, Oana Gina Georgescu