

**ROMÂNIA**  
**JUDEȚUL BOTOȘANI**  
**MUNICIPIUL BOTOȘANI**  
**CONSILIUL LOCAL**

---

**HOTĂRÂRE**

**privind aprobarea Organigramei și Statului de funcții al Direcției de Asistență Socială Botoșani și al numărului de posturi de asistent personal ai persoanelor cu handicap grav pentru anul 2019**

**CONSILIUL LOCAL AL MUNICIPIULUI BOTOȘANI,**

analizând propunerile domnului Primar Cătălin Mugurel Flutur privind aprobarea Organigramei și Statului de funcții al Direcției de Asistență Socială Botoșani și al numărului de posturi de asistent personal ai persoanelor cu handicap grav pentru anul 2019,

văzând raportul de specialitate comun întocmit de Direcția de Asistență Socială, înregistrat sub nr. 1291/29.01.2019, precum și rapoartele de avizare ale comisiilor de specialitate ale Consiliului Local al municipiului Botoșani,

având în vedere prevederile art.107, alin. (2), lit.b) din Legea nr.188/1999 privind Statutul funcționarilor publici, republicată (r2), cu modificările și completările ulterioare, ale HG nr.611/2008 și ale HG nr.286/2011 pentru aprobarea Regulamentului-cadru privind stabilirea principiilor generale de ocupare a unui post vacant sau temporar vacant corespunzător funcțiilor contractuale și a criteriilor de promovare în grade sau trepte profesionale imediat superioare a personalului contractual din sectorul bugetar plătit din fonduri public,

în conformitate cu prevederile HG nr.1252/2012 privind aprobarea metodologiei de organizare și funcționare a creșelor - Anexa 1b,

în baza prevederilor art.37 alin.(2), art.38 alin.(1), art.41 alin.(3), art.112 alin.(3) și art.113 al(5) din Legea nr.292/2011 – Legea asistenței sociale și celor ale art.36 alin.2 lit.d) și alin.6 lit.a) pct.2 din Legea 215/2001, republicată,

În temeiul art.45 alin.(2) din Legea administrației publice locale nr. 215/2001 republicată în Monitorul Oficial al României, Partea I, nr.123 din 20 februarie 2007, cu modificările și completările ulterioare,

**HOTĂRĂȘTE :**

**Art.1** Se aprobă organigrama Direcției de Asistență Socială Botoșani, conform anexei nr.1 la prezenta hotărâre.

**Art.2** Se aprobă statul de funcții al Direcției de Asistență Socială Botoșani, conform anexei nr.2 la prezenta hotărâre.

**Art.3** Se aprobă un număr de 270 posturi pentru angajarea asistenților personali ai persoanelor cu handicap grav în cadrul Direcției de Asistență Socială Botoșani.

**Art.4** La data intrării în vigoare a prezentei hotărâri se abrogă anexa nr.1 și anexa nr.2 la Hotărârea Consiliului Local nr.142 din 31.05.2018.

**Art.5** Primarul Municipiului Botoșani, prin serviciile de specialitate și Serviciul Public Local de Asistență Socială Botoșani, vor lua măsuri de ducere la îndeplinire a prevederilor prezentei hotărâri.

**PREȘEDINTE DE ȘEDINȚĂ,**  
Consilier, Mihai Ștefan

**CONTRASEMNEAZĂ,**  
Secretar, Oana Gina Georgescu

Botoșani, 30 ianuarie 2019  
Nr. 15



ORGANIGRAMA  
DIRECȚIA DE ASISTENȚĂ SOCIALĂ A MUNICIPIULUI BOTOȘANI

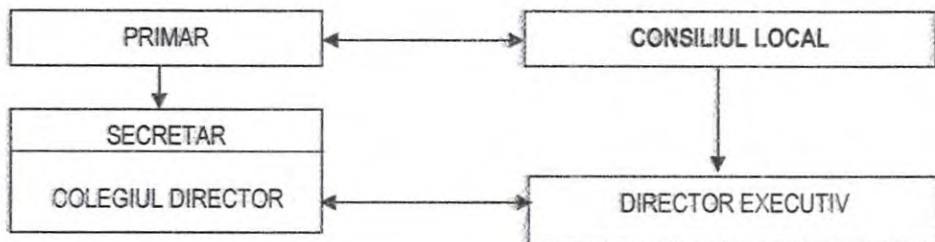

	FP	CM	TOTAL
FUNCTII CONDUCERE	4	3	7
EXECUTIE	25	342	367
TOTAL	29	345	374

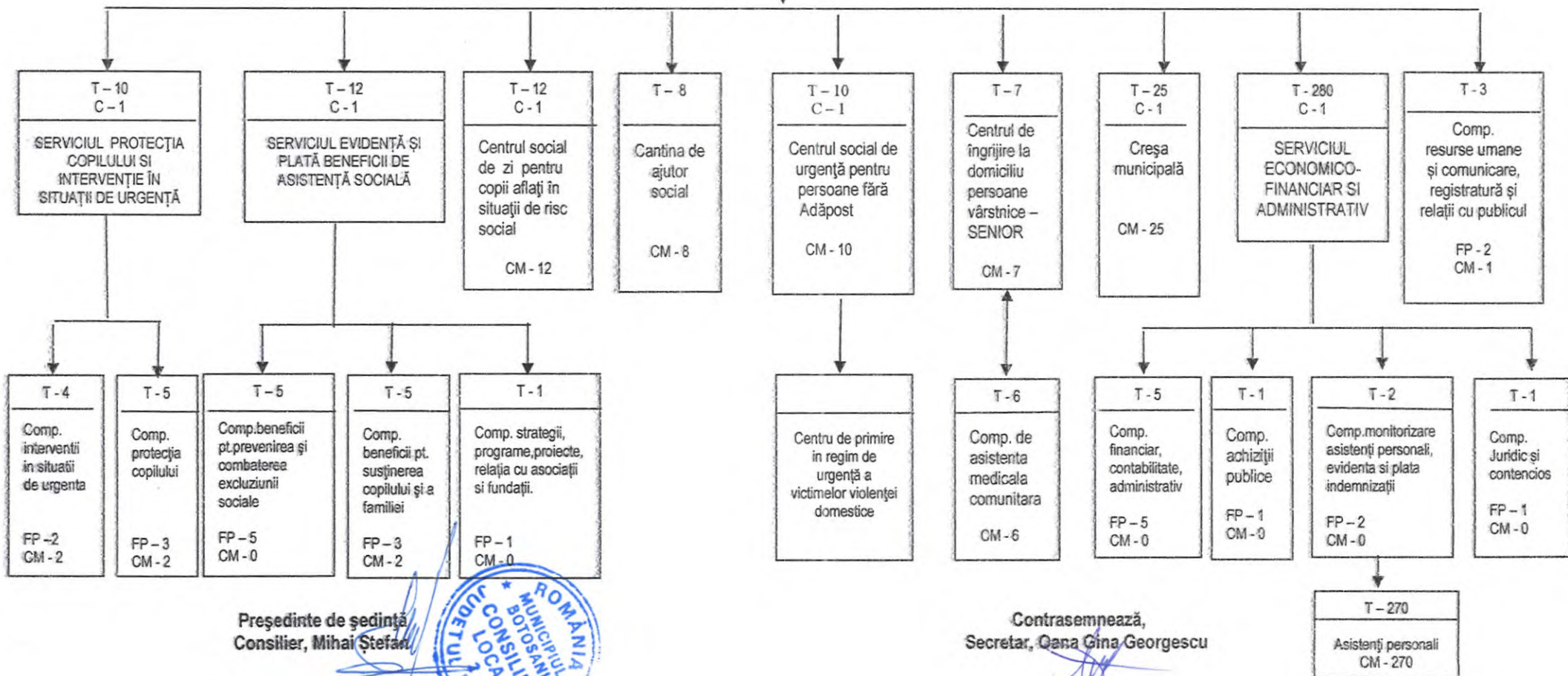

Președinte de ședință  
Consilier, Mihai Ștefan



Contrasemnează,  
Secretar, Oana Gina Georgescu





**Stat funcții - DIRECȚIA DE ASISTENȚĂ SOCIALĂ BOTOȘANI**  
01.02.2019

Nr. crt.	Funcția publică		Clasa	Gradul profesional	Nivelul studiilor	Funcția contractuală		Treaptă profesională/grad	Nivelul studiilor
	de conducere	de execuție				de conducere	de execuție		
0	2	3	4	5	7	8	9	10	11
1	director executiv		I	I	S				
<b>I.</b>	<b>Compartiment resurse umane și comunicare, registratură și relații cu publicul</b>								
2		consilier	I	asistent	S				
3		consilier	I	asistent	S				
4						referent		IA	M
<b>II.</b>	<b>SERVICIUL DE PROTECȚIA COPILULUI ȘI INTERVENȚIE ÎN SITUAȚII DE URGENȚĂ</b>								
5	șef serviciu		I	I	S				
<b>II.1</b>	<b>Compartiment intervenție în situație de urgență</b>								
6		consilier	I	asistent	S				
7		referent	III	principal	M				
8						asistent social		debutant	S
9						referent		IA	M
<b>II.2</b>	<b>Compartiment protecția copilului</b>								
10		consilier	I	superior	S				
11		consilier	I	asistent	S				
12		consilier	I	asistent	S				
13						asistent social		specialist	S
14						asistent social		principal	S
<b>III.</b>	<b>SERVICIUL EVIDENȚĂ ȘI PLATĂ BENEFICII DE ASISTENȚĂ SOCIALĂ</b>								
15	șef serviciu		I	I	S				



<b>III.1</b>	<b>Compartiment beneficii pentru prevenirea și combaterea excluziunii sociale</b>								
16		consilier	I	asistent	S				
17		consilier	I	asistent	S				
18		consilier	I	asistent	S				
19		referent	III	superior	M				
20		referent	III	superior	M				
<b>III.2</b>	<b>Compartiment beneficii pentru susținerea copilului și a familiei</b>								
21		consilier	I	debutant	S				
22		consilier	I	superior	S				
23		referent	III	asistent	M				
24							referent	IA	M
25							asistent social	principal	S
<b>III.3</b>	<b>Compartiment strategii, programe, proiecte, relația cu asociații și fundații</b>								
26		consilier	I	superior	S				
<b>IV.</b>	<b>SERVICIUL ECONOMIC FINANCIAR ȘI ADMINISTRATIV</b>								
27	Șef serviciu		I	I	S				
<b>IV.1</b>	<b>Compartiment financiar -contabilitate, administrativ</b>								
28		consilier	I	superior	S				
29		consilier	I	asistent	S				
30		consilier	I	asistent	S				
31		referent	III	superior	M				
32		consilier	I	superior	S				
<b>IV.2</b>	<b>Compartiment monitorizare asistenti personali, evidență și plată indemnizații</b>								
33		consilier	I	asistent	S				
34		consilier	I	superior	S				
35-304							asistent personal		M,G
<b>IV.3</b>	<b>Compartiment juridic și contencios</b>								
305		consilier juridic	I	superior	S				
<b>IV.4</b>	<b>Compartiment achiziții publice</b>								
306		consilier	I	asistent	S				
<b>V.</b>	<b>CENTRUL SOCIAL DE URGENȚĂ PENTRU PERSOANE FĂRĂ ADĂPOST</b>								
307							șef centru	II	S
308							psiholog	practicant	S



309						asistent social	principal	S	
310						asistent medical	principal	PL	
311						paznic		M	
312						paznic		M	
313						paznic		M	
314						paznic		M	
315						paznic		M	
316						îngrijitor		G	
<b>VI.</b>	<b>CANTINA DE AJUTOR SOCIAL</b>								
317						administrator	I	M	
318						inspector de spec.	II	M	
319						bucătar		G	
320						bucătar		G	
321						bucătar		G	
322						șofer	I	M	
323						șofer	I	M	
324						îngrijitor		G	
<b>VII.</b>	<b>CENTRUL DE ÎNGRIJIRE LA DOMICILIU PERSOANE VÂRSTNICE DEPENDENTE-SENIOR</b>								
325						asistent social	principal	S	
326						asistent social	specialist	S	
327						asistent medical		PL	
328						asistent medical		PL	
329						psiholog	practicant	S	
331						îngrij.la domiciliu		G	
331						îngrij.la domiciliu		G	
<b>VIII.</b>	<b>COMPARTIMENT ASISTENTA MEDICALA COMUNITARA</b>								
332						asistent medical	principal	PL	
333						asistent medical	principal	PL	
334						asistent medical		PL	
335						asistent medical		PL	
336						mediator sanitar		G	
337						mediator sanitar		G	



IX. CENTRUL SOCIAL DE ZI PENTRU COPII AFLAȚI ÎN SITUAȚII DE RISC SOCIAL									
338						șef centru		II	S
339							asistent social	specialist	S
340							educator	principal	S
341							educator		S
342							educator		S
343							psiholog	practicant	S
344							psihopedagog		S
345							asistent medical		PL
346							logoped	debutant	S
347							inspector de spec.	I	S
348							îngrijitor		G
349							îngrijitor		G
X. CREȘA MUNICIPALĂ									
350						șef centru		II	S
351							medic specialist*		S
352							educator puericultor	principal	PL
353							educator puericultor	principal	PL
354							educator puericultor	principal	PL
355							educator puericultor	principal	PL
356							educator puericultor	principal	PL
357							educator puericultor		PL
358							educator puericultor		PL
359							educator		SSD
360							asistent medical	principal	PL
361							asistent medical		PL
362							infirmieră		G
363							infirmieră		G
364							infirmieră		G
365							infirmieră		G
366							infirmieră		G
367							infirmieră		G
368							spalatoreasa		





368						bucătar		
370						bucătar		
371						îngrijitoare		G
372						îngrijitoare		G
373						îngrijitoare		G
374						îngrijitoare		G

*Statul de funcții a fost emis potrivit Legii nr.188/1999 privind Statutul funcționarilor publici, (r2), cu modificările și completările ulterioare, Legii 153/2017 privind salarizarea personalului plătit din fonduri publice, cu modificările și completările ulterioare și*

*HG nr.797/2017 pentru aprobarea regulamentelor-cadru de organizare și funcționare a serviciilor de asistență socială și a structurii orientative de personal medic specialist\* - post cu 1/4 norma de timp*

Număr total funcții publice	29
Nr. total funcții publice de conducere	4
Nr. total funcții publice de execuție	25
Nr. total funcții contractuale	345
Nr. total funcții contractuale de conducere	3
Nr. total funcții contractuale de execuție	342
<b>NR. TOTAL FUNCȚII ÎN INSTITUȚIE</b>	<b>374</b>

**Președinte de ședință,  
Consilier, Mihai Ștefan**



**Contrăsenează,  
Secretar, Oana Gina Georgescu**