



**HOTĂRÂRE**  
**privind completarea inventarului bunurilor aparținând domeniului privat**  
**al municipiului Botoșani**

**CONSILIUL LOCAL AL MUNICIPIULUI BOTOȘANI**

analizând propunerea domnului Primar Cătălin Mugurel Flutur privind completarea inventarului bunurilor aparținând domeniului privat al municipiului Botoșani,

văzând raportul de specialitate al Biroului Cadastru, precum și raportul de avizare al comisiei de specialitate a Consiliului Local,

în baza art. 36 alin. (2) lit. c) și alin.(5) lit. b) și a art.122 din Legea nr.215/2001 republicată, cu modificările și completările ulterioare,

în temeiul art. 45 alin. (3) din Legea administrației publice locale nr.215/2001, republicată în Monitorul Oficial al României, Partea I, nr.123 din 20 februarie 2007, cu modificările și completările ulterioare,

**HOTĂRĂȘTE:**

**Art. 1** (1) Se aprobă completarea inventarului bunurilor aparținând domeniului privat al municipiului Botoșani cu următoarele obiective :

Nr. Crt.	Adresa obiectiv	Tip obiectiv, caracteristici
1	Str. Ion Pillat nr. 16 – baterie garaje, garaj poz. 11	Teren Cc – 22,00 mp
2	Str. Primăverii nr. 7 – baterie garaje, garaj	Teren Cc – 18.36 mp
3	Aleea Slt. Ion Frunzetti nr. 2 – baterie garaje, garaj	Teren Cc – 19,00 mp
4	Str. Ion Pillat nr. 16 – baterie garaje, garaj	Teren Cc – 22,00 mp
5	Str. Ion Pillat nr. 16 – baterie garaje, garaj poz. 3	Teren Cc – 21,00 mp
6	Str. Primăverii nr. 5 – baterie garaje, garaj	Teren Cc – 16,50 mp
7	Str. Primăverii nr. 5 – baterie garaje, garaj	Teren Cc – 16,50 mp
8	Aleea Școlii nr. 4 – baterie garaje, garaj	Teren Cc – 26,00 mp
9	Aleea Căpitan Romano nr. 2 – baterie garaje, garaj poz. 18	Teren Cc – 21,00 mp
10	Str. Ion Pillat nr. 16 – baterie garaje, garaj	Teren Cc – 22,00 mp
11	Calea Națională nr. 19	Teren Cc – 7492,00 mp
12	Calea Națională nr. 19	Teren Cc – 542,00 mp

Nr. Crt.	Adresa obiectiv	Tip obiectiv, caracteristici
13	Str. Izvoarelor nr. 2 – baterie garaje, garaj	Teren Cc – 29,00 mp
14	Str. Barbu Lăzăreanu nr. 6	Teren Cc – 76,00 mp
15	Str. Primaverii nr. 5 (zona bl. P11) – baterie garaje, garaj	Teren Cc – 17,00 mp
16	Str. Primaverii nr. 5 (zona bl. P11) – baterie garaje, garaj	Teren Cc – 17,00 mp
17	Aleea Scolii nr. 4 – baterie garaje, garaj	Teren Cc – 25,00 mp
18	Primaverii nr. 7 – baterie garaje, garaj poz. 46	Teren Cc – 17,00 mp
19	Primaverii nr. 5 (zona bl. P11-P13) – baterie garaje, garaj	Teren Cc – 17,00 mp
20	Aleea Scurta nr. 3 – baterie garaje, garaj poz. 23	Teren Cc – 16,50 mp
21	Aleea Eliberării nr. 2 – baterie garaje, garaj	Teren Cc – 22,00 mp
22	Aleea Prieteniei nr. 3 – baterie garaje, garaj poz. 11	Teren Cc – 25,00 mp
23	Str. Primaverii nr. 5 – baterie garaje, garaj	Teren Cc – 17,00 mp
24	Str. Primaverii nr. 5 (zona bl. P11-P13) – baterie garaje, garaj	Teren Cc – 17,00 mp
25	Str. Primaverii nr. 5 (zona bl. P11-P13) – baterie garaje, garaj	Teren Cc – 17,00 mp
26	Aleea Teodor Callimachi nr. 6 (fosta Aleea Scolii fn)- baterie garaje, garaj	Teren Cc – 22,00 mp
27	Str. Primaverii nr. 5 (zona bl. P11-P13) – baterie garaje, garaj poz. 2	Teren Cc – 17,00 mp
28	Aleea Unirii nr. Fn	Teren Cc – 39,00 mp
29	Str. Primaverii nr. 5 (zona bl. P11-P13) – baterie garaje, garaj poz. 4	Teren Cc – 17,00 mp
30	B-dul George Enescu nr. 3 – baterie garaje, garaj poz. 1	Teren Cc – 27,00 mp
31	B-dul George Enescu nr. 3 – baterie garaje, garaj poz. 2	Teren Cc – 23,00 mp
32	B-dul George Enescu nr. 3 – baterie garaje, garaj poz. 4	Teren Cc – 24,40 mp
33	Aleea Capitan Romano nr. 2 – baterie garaje, garaj	Teren Cc – 22,00 mp
34	Str. Primaverii nr. 5 (zona bl. P11-P13) – baterie garaje, garaj poz. 34	Teren Cc – 18,00 mp
35	Str. Primaverii nr. 5 (zona bl. P11-P13) – baterie garaje, garaj poz. 30	Teren Cc – 16,50 mp
36	Str. Dreptatii nr. 1 – baterie garaje, garaj	Teren Cc – 22,00 mp
37	Str. Primaverii nr. 35 - chiosc	Teren Cc – 7,00 mp
38	Str. Calea Nationala nr. 111 - chiosc	Teren Cc – 16,00 mp
39	Str. Calea Națională nr. 107 – acces pietonal	Teren Cc – 75,50 mp
40	Str. Unirii nr. Fn	Teren Cc – 580,00 mp
41	Str. Grivița nr. 1- spațiu comercial	Teren Cc – 3,08 mp

(2) Bunurile prevăzute la alin. (1) se identifică prin planșele anexe nr. 1 – 41 la prezenta hotărâre.



**Art. 2** Se actualizează inventarul bunurilor domeniului privat al municipiului Botoșani prin modificarea art. 1, poz. 1 al H.C.L. 189/26.07.2018 în sensul suplimentării suprafeței inventariate cu 2 mp, suprafața totală rezultată fiind de 17,00 mp, conform anexei nr. 42 la prezenta hotărâre.

**Art. 3** Primarul municipiului Botoșani, prin serviciile aparatului de specialitate va duce la îndeplinire prevederile prezentei hotărâri.

**PREȘEDINTE DE ȘEDINȚĂ,**  
Consilier, Paul Octav



**CONTRASEMNEAZĂ,**  
Secretar, Oana Gina Georgescu

**Botoșani, 27 iunie 2019**  
**Nr. 197**



Plan de amplasament si delimitare a imobilului din 27.06.20

Scara 1 : 50

Nr. cadastral	Suprafata masurata a imobilului (mp)	Adresa imobilului
	22	mun. Botosani, str. Luceafarul - zona ELTRANS
Nr. Carte Funciara	Unitatea Administrativ Teritoriala (U.A.T.)	
	BOTOSANI	

Proprietar: ONICIANU VASILE si ELENA  
Adresa: str. Luceafarul - zona ELTRANS

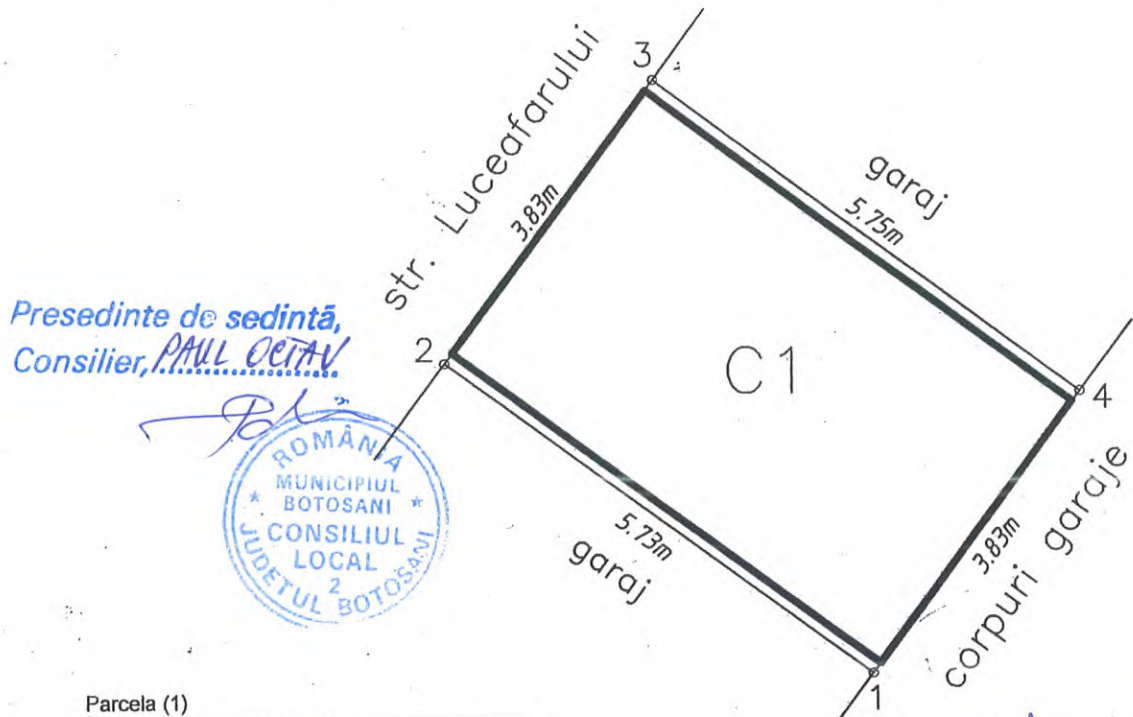

Presedinte de sedinta,  
Consilier, PAUL OCTAV



SECRETAR  
Gina Georgescu

Parcela (1)

Nr. Pct.	Coordonate pct.de contur		Lungimi laturi D(i,i+1)
	X [m]	Y [m]	
1	695185.712	625520.367	5.707
2	695189.079	625515.759	3.396
3	695191.821	625517.763	5.720
4	695188.445	625522.381	3.395
S = 22mp			P=18.219m

A. Date referitoare la teren			
Nr. parcela	Categoria de folosinta	Suprafata (mp)	Mentii
—	CC	22	teren intravilan concesionat, neimpregniuit, aflat in domeniul privat al primariei
TOTAL		22	
B. Date referitoare la constructii			
Cod	Destinatia	Suprafata construita la sol (mp)	Mentii
C1		22	Constructie C1 - boxa garaj, construit din caramida in anul 1994, acoperis tip sarpanata, invelitoare din tabla, cu suprafata construita la sol de 22 mp
TOTAL			Suprafata totala masurata a imobilului = 22 mp
			Suprafata din act = 22 mp



Confirm executarea masuratori pe teren, corectitudinea si completitudinea documentatiei cadastrale si corespunderea acestora cu realitatea din teren  
Semnatura si stampila  
Data: 06.06.2020

Inspector  
Semnatura si parafa  
Data: .....  
Stampila B.C.P.I.



**Plan de amplasament și delimitare a imobilului** *AV 27-06-2019*

Scara 1 : 100

Nr. cadastral	Suprafața măsurată	Adresa imobilului	
	18.36 mp	Mun. Botosani, strada Primaverii, zona bloc P15	
Cartea Funciară		UAT	BOTOSANI

Presedinte de sedinta,  
Consilier, *PAUL OCTAV*



**CONTRASEMNEAZĂ**  
Secretar,  
*Gina Georgescu*

A. Date referitoare la teren			
Nr. parcela	Categoria de folosință	Suprafața (mp)	Mențiuni
	CC	18.36	Teren Intravilan
<b>Total</b>		<b>18.36</b>	-
B. Date referitoare la construcții			
Cod	Destinație	Suprafața construită la sol (mp)	Mențiuni
CI	CA	18.36	Garaj
<b>Total</b>		<b>18.36</b>	
Suprafața totală măsurată = 18.36 mp			
Suprafața din act = ..... mp			
<b>Executant Bejinaru Mihai</b> Confirm executarea măsurătorilor în teren, corectitudinea întocmirii documentației cadastrale și corespondența acestora cu realitatea din teren. Semnătura și ștampila Data 28.05.2019		<b>Inspector</b> Confirm introducerea imobilului în baza de date integrată și atribuirea numărului cadastral Semnătura și parafa Data..... Ștampila BCPI	



PLAN DE AMPLASAMENT ȘI DELIMITARE A IMOBILULUI *AN 27.06.2019*

Scara 1:200

Nr. cadastral	Suprafata măsurată	Adresa imobilului
	19_MP	garaj. , aleea Frunzetti, mun. Botosani, jud. Botosani
Nr. Carte Funciara	Unitatea administrativ teritoriala	
	BOTOSANI	

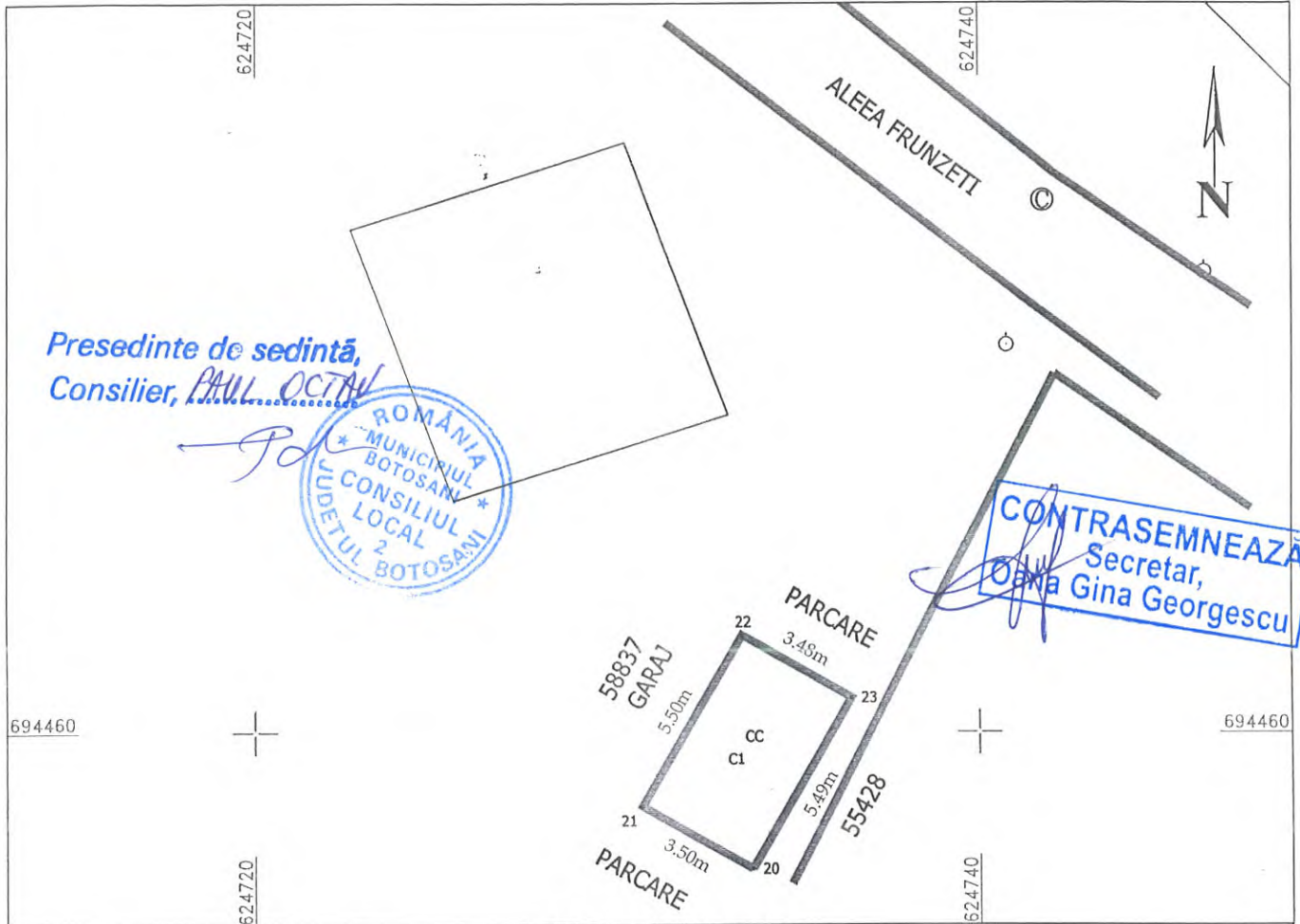

Presedinte de sedinta,  
Consilier, *PAUL OCTAV*



**CONTRASEMNEAZA**  
Secretar,  
*Gina Georgescu*

A. Date referitoare la teren

Nr. parcela	Categoria de folosinta	Suprafata (mp)	
	CC	19	TEREN MARGINIT DE CONSTRUCTIE
Total		19	

B. Date referitoare la constructii

Cod	Destinatia	Suprafata construita la sol (mp)	Mentiuni
C1	CA	19	Garaj, fundatii BA, zidarie BCA, tamplarie metalica, invelitoare tip sapranta pod folosit pentru depozitare, acoperit cu tabla, fara certificat energetic

Suprafata totala masurata a imobilului : 19 mp  
Suprafata din acte : 19 mp

Executant : ing. BOARIU DRAGOS Confirm executarea masuratorilor la teren, corectitudinea intocmirii documentatiei cadastrale si corespondenta acestora cu realitatea din teren  Semnatura si stampila  Data: 30.05.2019	Inspector  Confirm introduceerea imobilului in baza de date integrata si atribuirea numarului cadastral  Semnatura si parafa  Data:  Stampila BCPI
--	--



\* În situația în care există numere cadastrale pentru imobilele vecine, în locul numelui vecinului se va trece numărul cadastral, iar în lipsa numărului cadastral numărul topografic sau numărul administrativ. Suprafețele se rotunjesc la metru pătrat.



Plan de amplasament si delimitare a imobilului

din 27.06.2019

Scara 1: 50

Nr. cadastral	Suprafata masurata a imobilului (mp)	Adresa imobilului
	22	mun. Botosani, str. Luceafarul - zona EL TRANS
Nr. Carte Funciara	Unitatea Administrativ Teritoriala (U.A.T.)	
	BOTOSANI	

Proprietar: VEZETEU VIORICA  
Adresa: str. Luceafarul - zona ELTRANS

Presedinte de sedinta,  
Consilier, PAUL OCTAV

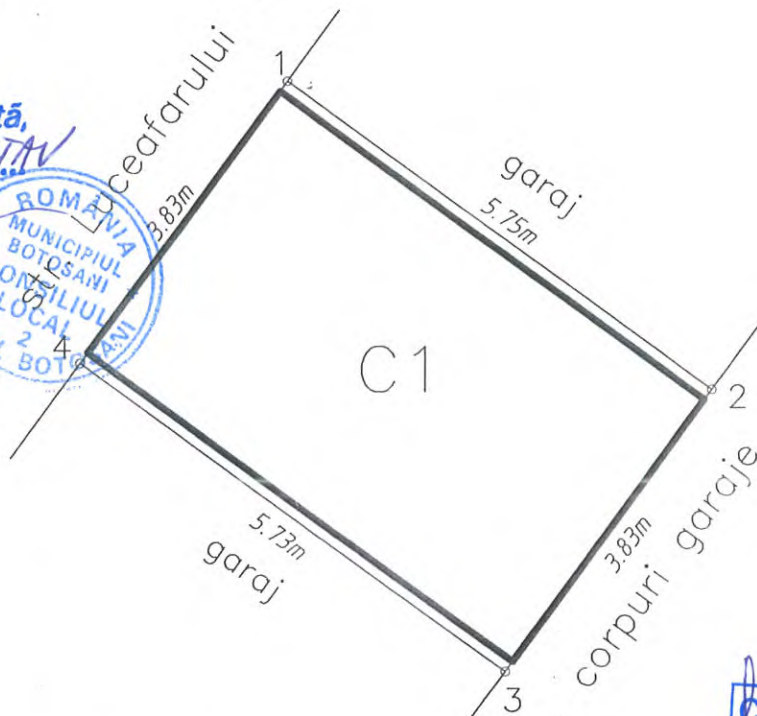

CONTRASEMNEAZĂ  
Secretar,  
Oana Gina Georgescu

Nr. Pct.	Coordonate pct.de contur		Lungimi laturi D(i,i+1)
	X [m]	Y [m]	
1	695194.682	625519.854	3.544
2	695191.821	625517.763	5.720
3	695188.445	625522.381	3.544
4	695191.298	625524.484	5.735
S=20mp		P=18.543m	

A. Date referitoare la teren			
Nr. parcela	Categoria de folosinta	Suprafata (mp)	Mentiuni
----	CC	22	teren intravilan concesionat, neimpregmuit, aflat in domeniul privat al primariei
TOTAL		22	
B. Date referitoare la constructii			
Cod	Destinatia	Suprafata construita la sol (mp)	Mentiuni
C1	GA	22	Constructie C1 - boxa garaj, construit din caramida in anul , acoperis tip sarpanta, invelitoare din tabla, cu suprafata construita la sol de 22 mp
TOTAL		22	
Suprafata totala masurata a imobilului = 22 mp			
Suprafata din act = 22 mp			
Executant: B. M. H. A. Mihaila		Inspector	
Confirm executarea masuraturilor la teren, corectitudinea intocmirii documentatiei cadastrale si corespondenta acestora cu Realitatea din teren		Confirm introducerea imobilului in baza de date integrata si atribuirea numarului cadastral	
Semnatura si stampila		Semnatura si parafa	
Data: 05.2019		Data: .....	
		Stampila B.C.P.I.	



PLAN DE AMPLASAMENT SI DELIMITARE A IMOBILULUI

sin 27.06.2019

Scara 1:50

Nr. cadastral	Suprafata masurata	Adresa imobilului
	21	Localitatea Botosani, Garaj pozitia 3, Str. zona Luceafarul - Eltrans jud. Botosani

Cartea Funciara nr.	UAT	Botosani
---------------------	-----	----------

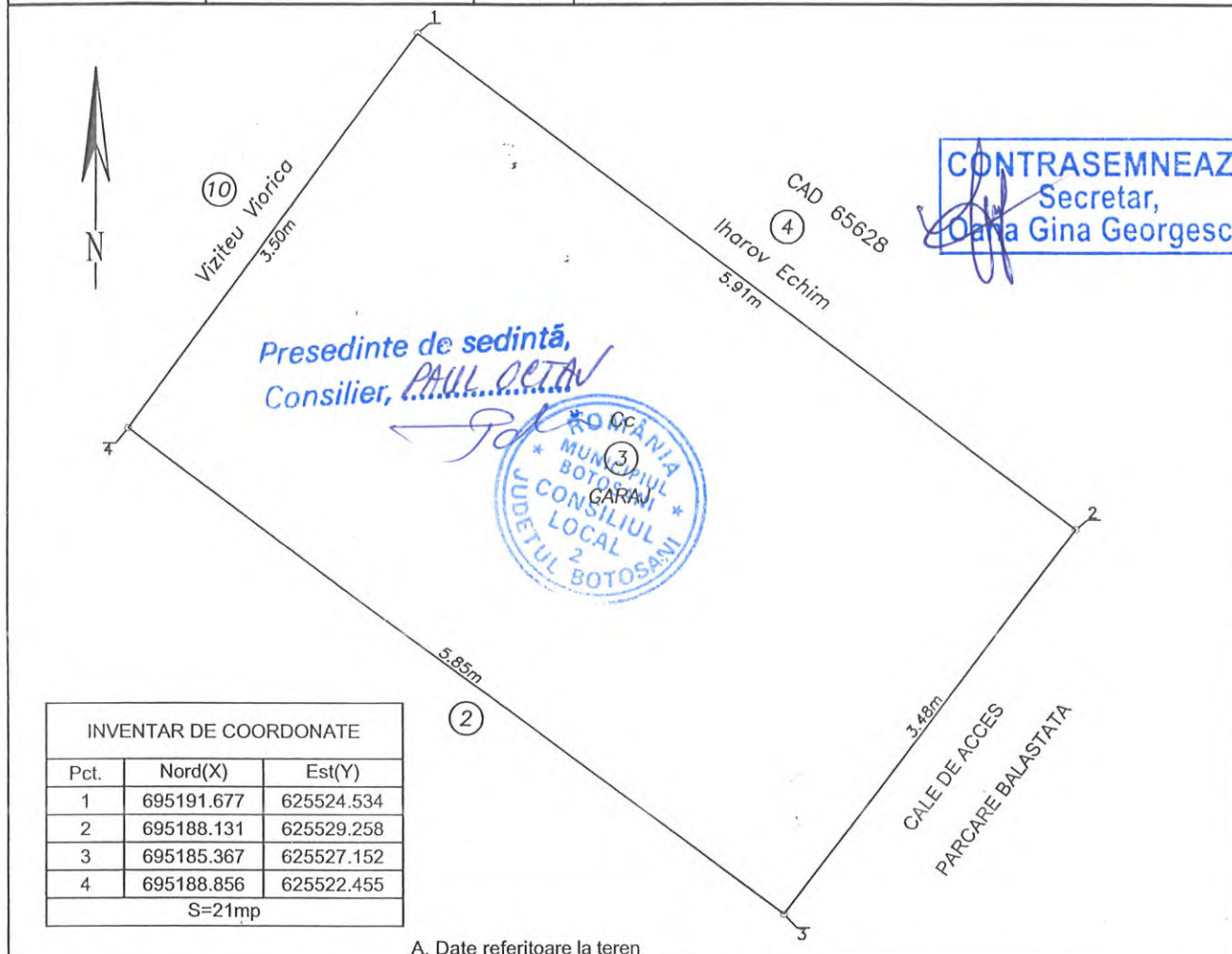

**CONTRASEMNEAZĂ**  
Secretar,  
Oana Gina Georgescu

Pct.	Nord(X)	Est(Y)
1	695191.677	625524.534
2	695188.131	625529.258
3	695185.367	625527.152
4	695188.856	625522.455
S=21mp		

A. Date referitoare la teren

Nr. parcela	Categoria de folosinta	Suprafata [mp]	Valoarea de impozitare [lei]	Mentiuni
	C.c.	21		Teren ocupat de garaj
TOTAL		21		

B. Date referitoare la constructii

Cod constr.	Destinatia	Suprafata construita la sol [mp]	Val. de imp. [lei]	Mentiuni
TOTAL				

Suprafata totala masurata a imobilului = 21 mp  
Suprafata din act = 21 mp

<p>Executant ..... (nume, prenume)</p> <p>Confirm executarea măsurătorilor la teren, corectitudinea întocmirii documentației cadastrale și corespondența acesteia cu realitatea din teren</p> <p>Semnătura și ștampila Data 20.05.2019</p>	<p>Inspector</p> <p>Confirm introducerea imobilului în baza de date integrată și atribuirea numărului cadastral</p> <p>Semnătura și parafa Data..... Ștampila BCPI</p>
--	--



ANEXA Nr. 6 LA HEL NR. 197  
din 24.06.2019

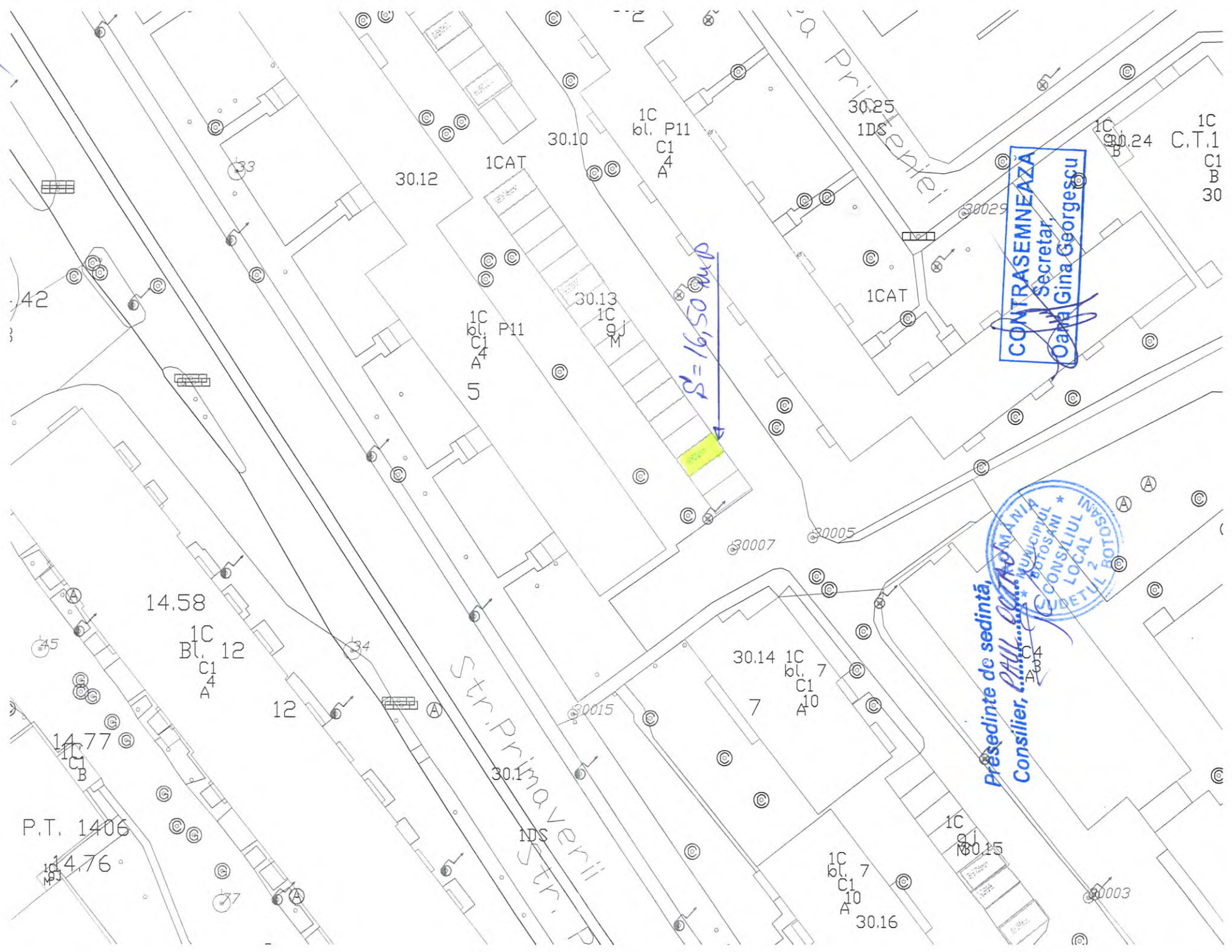

**CONTRASEMNEAZA**  
Secretar,  
Oana Gina Georgescu

Președinte de sedință,  
Consilier, *[Signature]*





ANEXA Nr. 7 LA HCL NR. 197  
DIN 27.06.2019

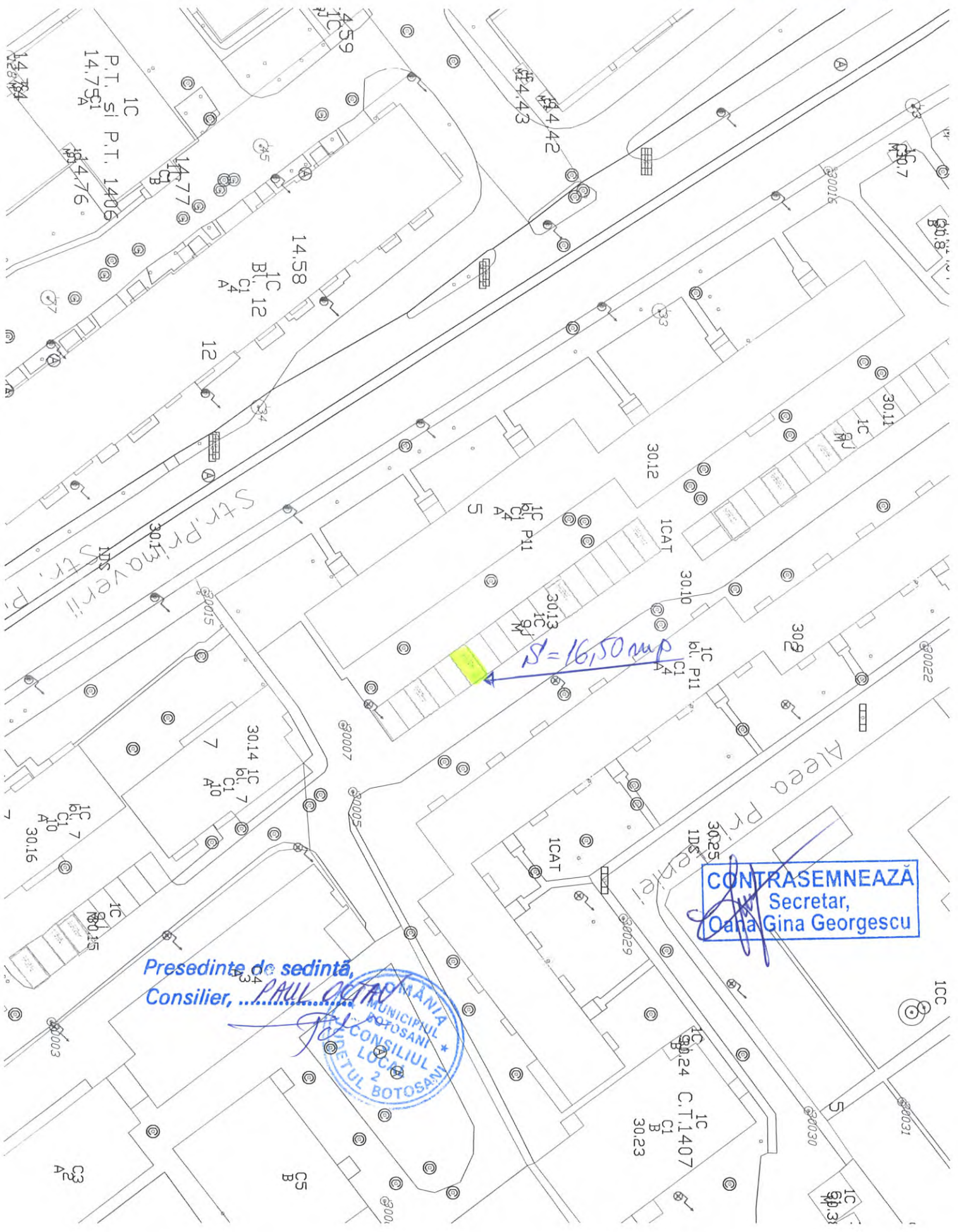

Presedinte de sedinta,  
Consilier, ... PAUL OCTAVIAN ...



CONTRASEMNEAZĂ  
Secretar,  
Oana Gina Georgescu



PLAN DE AMPLASAMENT SI DELIMITARE A IMOBILULUI

Scara 1:200

27.06.2019

Nr. cadastral	Suprafata masurata (mp)	Adresa imobilului
	26.00	Aleea Scolii nr. 4, garaj 1, mun. Botosani jud. Botosani
Nr. Cartea Funciara		Unitatea Administrativ Teritoriala (UAT)
		<b>BOTOSANI</b>

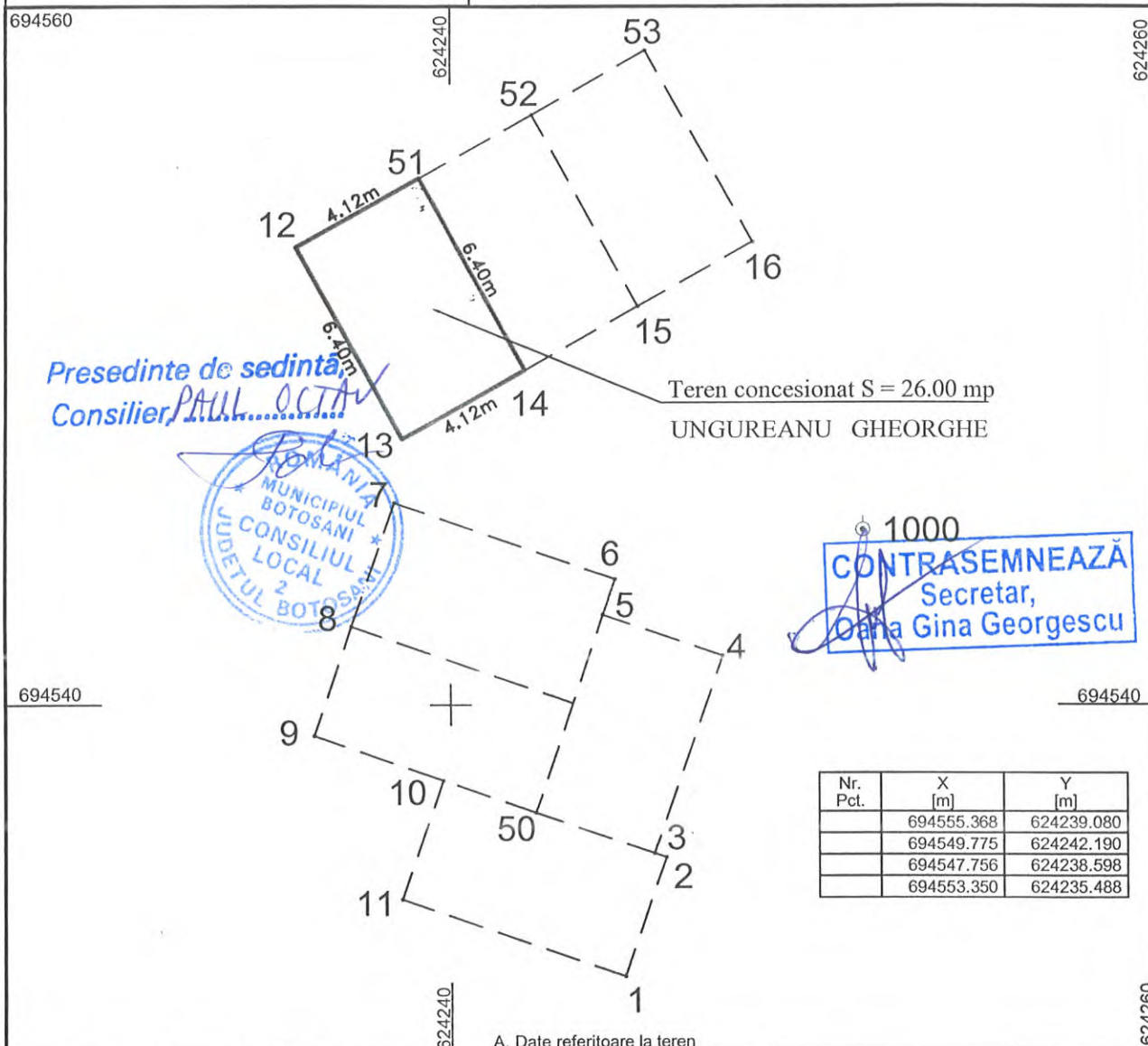

Teren concesionat S = 26.00 mp  
UNGUREANU GHEORGHE

Presedinte de sedinta  
Consilier, PAUL OCTAV



1000  
**CONTRASEMNEAZA**  
Secretar,  
Dana Gina Georgescu

Nr. Pct.	X [m]	Y [m]
	694555.368	624239.080
	694549.775	624242.190
	694547.756	624238.598
	694553.350	624235.488

A. Date referitoare la teren

Nr. parcela	Categoria de folosinta	Suprafata (mp)	Mentuni
	CC	26.00	Teren intravilan
<b>Total</b>		<b>26.00 (mp)</b>	

B. Date referitoare la constructii

Cod	Destinatia	Suprafata construita la sol [mp]	Mentuni
<b>Total</b>			

Suprafata totala masurata a imobilului = 26.00 mp  
Suprafata din act = 22.00 mp

CERTIFICAT DE AUTENTICARE

Executant: **Ing. Gologan Iulian** 1955

Confirm executarea masuratorilor la teren, corectitudinea intocmirii documentatiei cadastrale si corespundenta acesteia cu realitatea din teren.

Semnatura si stampila

Data: 07.06.2019

**Inspector**  
Confirm introducerea imobilului in baza de date integrata si atribuirea numarului cadastral.  
Semnatura si parafa  
Data: .....

Stampila BCPI

## Plan de amplasament si delimitare a imobilului

Scara 1:200

AN 27.06.2019

Nr cadastral	Suprafata masurata	Adresa imobilului: intravilan
	21.00 mp	mun. Botosani, Al. Capitan Romano nr. 2, garaj pozitia 18

Carte Funciara nr.		UAT	Botosani
--------------------	--	-----	----------

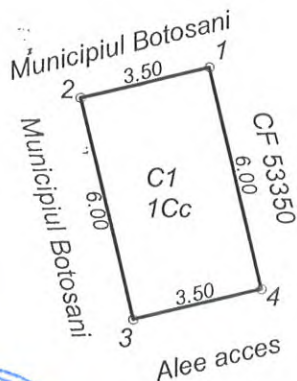

Presedinte de sedinta,  
Consilier, PAUL OCTAV



CONTRASEMNEAZĂ  
Secretar,  
Oana Gina Georgescu

Nr. Pct.	X [m]	Y [m]
1	694618.510	624607.605
2	694617.705	624604.199
3	694611.866	624605.579
4	694612.671	624608.985

## A. Date referitoare la teren

Nr. parcela	Categoria de folosinta	Suprafata (mp)	Valoare de impozitare (lei)	Mentii
	Cc	21.00		
TOTAL		21.00		

## B. Date referitoare la constructii

Cod constr.	Destinatia	Suprafata construita la sol (mp)	Valoare de impozitare (lei)	Mentii
C1	CA	21.00		Garaj pozitia nr. 18 construit in anul 1994 din caramida, acoperit cu tabla
TOTAL		21.00		

Suprafata totala masurata a imobilului = 21.00 mp

Suprafata din act = 21.00 mp

Executant: **ing. Males Daniel Alexandru**

Confirm executarea măsurătorilor la teren, corectitudinea întocmirii documentației cadastrale și corespondența acesteia cu realitatea din teren.

Semnătura și ștampila

Data: 02.06.2019

Inspector

Confirm introducerea imobilului în baza de date integrată și atribuirea numărului cadastral

Semnătura și parafa

Data.....

Ștampila BCPI



Plan de amplasament si delimitare a imobilului

Scara 1 : 50

DIN 27.06.2019

Nr. cadastral	Suprafata masurata a imobilului (mp)	Adresa imobilului
	22	mun. Botosani, str. Luceafarul - zona EL TRANS
Nr. Carte Funciara	Unitatea Administrativ Teritoriala (U.A.T.)	
	BOTOSANI	

Proprietar: STRAMBU MIHAI  
Adresa: str. Luceafarul - zona ELTRANS

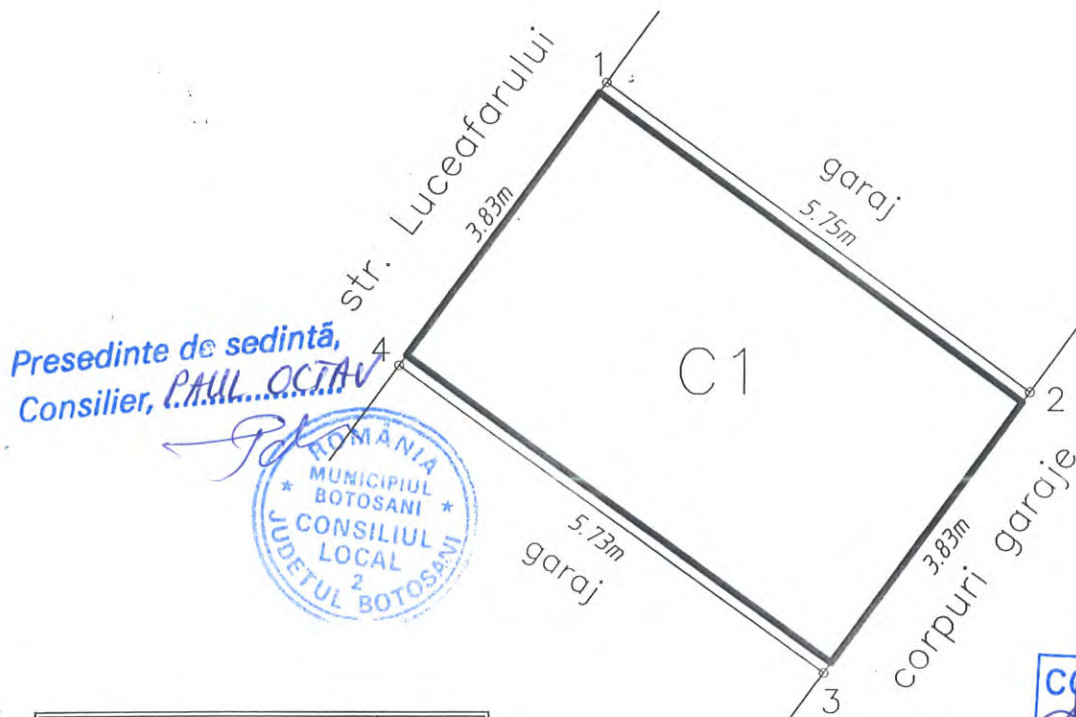

Presedinte de sedinta,  
Consilier, PAUL...OCTAV



CONTRASEMNEAZA  
Secretar,  
Oana Gina Georgescu

Nr. Pct.	Coordonate pct.de contur		Lungimi laturi D(i,i+1)
	X [m]	Y [m]	
1	695206.263	625528.318	3.739
4	695203.244	625526.112	5.776
3	695199.836	625530.776	3.814
2	695202.906	625533.039	5.793
S=22mp		P=19.122m	

A.Date referitoare la teren			
Nr. parcela	Categoria de folosinta	Suprafata (mp)	Mentiuni
----	CC	22	teren intravilan concesionat, neimpregniuit, aflat in domeniul privat al primariei
TOTAL		22	
B. Date referitoare la constructii			
Cod	Destinatia	Suprafata construita la sol (mp)	Mentiuni
C1		22	Constructie C1 - boxa garaj, construit din caramida in anul , acoperis tip sarpanata, invelitoare din tabla, cu suprafata construita la sol de 22 mp
TOTAL			
Suprafata totala masurata a imobilului = 22 mp			
Suprafata din act = 22 mp			
Executant: BARSANI MIHAI Confirm executarea masurarii la teren, corectitudinea si completitudinea documentatiei cadastrale si corespondenta acesteia cu realitatea terenului. Semnatura si stampila Data: 05.2019		Inspector Confirm introducerea imobilului in baza de date integrata si atribuirea numarului cadastral Semnatura si parafa Data: ..... Stampila B.C.P.I.	



PLAN DE AMPLASAMENT ȘI DELIMITARE A IMOBILULUI

Scara 1: 1000

Nr. cadastral	Suprafață măsurată a imobilului	Adresa Imobilului
66815	7492 mp	Mun. Botosani, Calea Nationala, nr. 19
Nr. Cartea Funciară		Unitatea Administrativ Teritorială (UAT)
		BOTOSANI

ANEXA Nr. 11 LA HEL NR. 197

DIN 27.06.2019

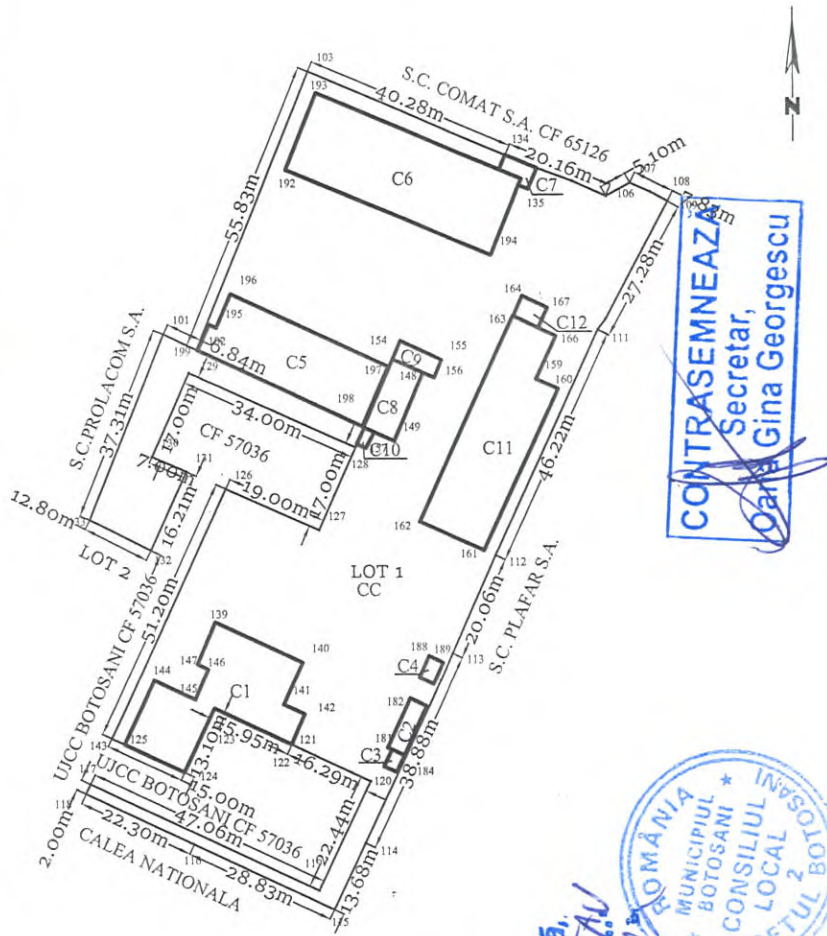

CONTRASEMNEAZĂ  
Secretar,  
Dana Gina Georgescu



Presedinte de sedintă,  
Consilier, Paul Petru

A. Date referitoare la teren			
Nr. Parcelă	Categorie de folosință	Suprafața (mp)	Mențiuni
-	CC	7492	LOTUL 1 Teren intravilan partial imprejuit
Total		7492	
B. Date referitoare la construcții			
Cod	Destinația	Suprafața construită la sol (mp)	Mențiuni
C1	CIE	435	Birouri si spatiu depozitare
C2	CIE	35	Anexa
C3	CIE	9	Bascula
C4	CIE	13	Grup sanitar
C5	CIE	396	Atelier
C6	CIE	641	Atelier tamplarie
C7	CIE	21	Atelier
C8	CIE	86	Atelier
C9	CIE	31	Atelier
C10	CIE	7	Grup sanitar
C11	CIE	521	Atelier
C12	CIE	21	Magazie
Total		2212	
Suprafața totală măsurată a imobilului = 7492 mp Suprafața din act = 7492 mp			
Executant: Ing. EUSEBIU LAURENTIU CILIBIU Confirm executarea măsurătorilor la teren, corectitudinea întocmirii documentației cadastrale și corespondența acesteia cu realitatea din teren Semnătura și ștampila		Inspector, Confirm introducerea imobilului în baza de date a interogată și atribuirea numărului cadastral Semnătura și ștampila Data: 03.06.2019	

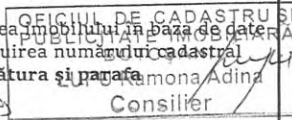



PLAN DE AMPLASAMENT ȘI DELIMITARE A IMOBILULUI

Scara 1: 500

Nr. cadastral	Suprafață măsurată a imobilului	Adresa Imobilului
66820	542 mp	Mun. Botosani, Calea Nationala nr. 19
Nr. Cartea Funciară		Unitatea Administrativ Teritorială (UAT)
		BOTOSANI

Presedinte de sedinta,  
Consilier, PAUL OCTAV



CONTRASEMNEAZĂ  
Secretar,  
Ana Gina Georgescu

A. Date referitoare la teren			
Nr. Parcelă	Categorie de folosință	Suprafața (mp)	Mențiuni
-	CC	542	LOTUL 2 Teren intravilan partial imprejmuit
Total		542	

B. Date referitoare la construcții			
Cod	Destinația	Suprafața construită la sol (mp)	Mențiuni
C1	CIE	77	Anexa
C2	CIE	90	Anexa
Total		167	

Suprafața totală măsurată a imobilului = 542 mp  
Suprafața din act = 542 mp

<p>Executant: Ing. EUSEBIU LAURENTIU CILIBIU</p> <p>Confirm executarea măsurătorilor la teren, corectitudinea întocmirii documentației cadastrale și corespondența acesteia cu realitatea din teren</p> <p>Semnătura și stampila</p> <p>Data: 03.06.2019</p>	<p>Inspector,</p> <p>Confirm introducerea imobilului în baza de date interogată și atribuirea numărului cadastral</p> <p>Semnătura și parafa</p> <p>Data: 14.06.2019</p> <p>LUPU Ramona Adina Consilier</p>
--	---

PLAN DE AMPLASAMENT SI DELIMITARE A IMOBILULUI

Scara 1:200

din 27.06.2019

Nr. cadastral	Suprafata masurata (mp)	Adresa imobilului
	29.00	( fosta mun. Botosani, Calea Nationala nr. 89, (atelier sc. mecanica agricola), poz. 18, jud. Botosani )
Nr. Cartea Funciara	Unitatea Administrativ Teritoriala (UAT)	
<b>BOTOSANI</b>		

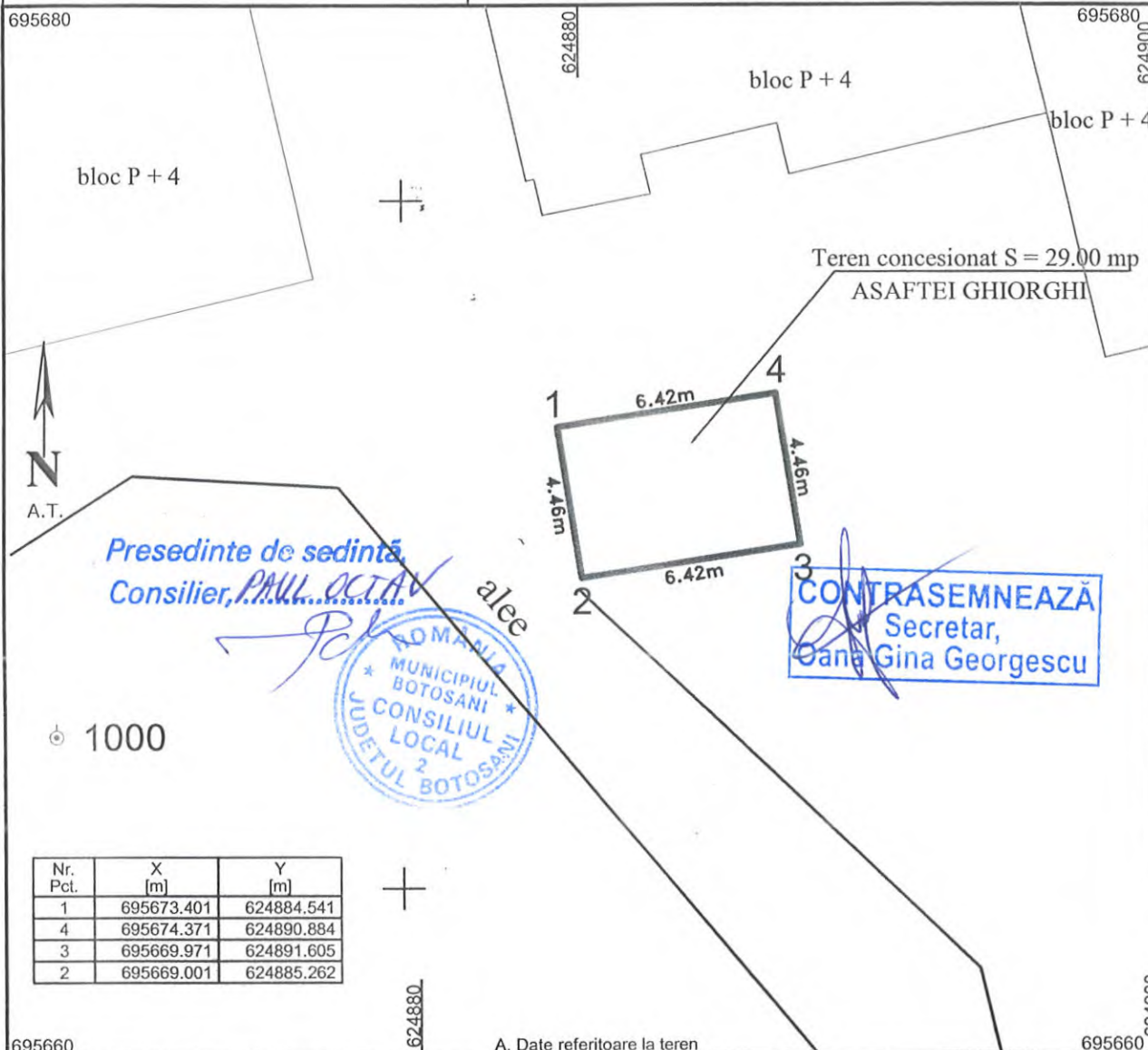

Presedinte de sedinta,  
Consilier, PAUL OCTAV



CONTRASEMNEAZA  
Secretar,  
Gina Georgescu

Nr. Pct.	X [m]	Y [m]
1	695673.401	624884.541
4	695674.371	624890.884
3	695669.971	624891.605
2	695669.001	624885.262

A. Date referitoare la teren

Nr. parcela	Categoria de folosinta	Suprafata (mp)	Mentuni
	CC	29.00	Teren intravilan
<b>Total</b>		<b>29.00 (mp)</b>	

B. Date referitoare la constructii

Cod	Destinatia	Suprafata construita la sol [mp]	Mentuni

Suprafata totala masurata a imobilului = 29.00 mp  
Suprafata din act = 24.00 mp

**CERTIFICAT DE AUTORIZARE**  
Seria RO-SC PLATURILE MOLDOVEI SRL  
Executant: **Ing. Gologan Iulian**  
Confirm executarea masuratiilor la teren, corectitudinea jtozminii documentatiei cadastrale si corespondenta acesteia cu realitatea din teren.  
Semnatura si stampila  
Data: 20.06.2019

**CERTIFICAT DE AUTORIZARE**  
Seria RO-B-F. Nr. 1955  
Inspector  
Confirm introducerea imobilului in baza de date integrata si atribuirea numarului cadastral.  
Semnatura si parafa  
Data: .....

Stampila BCPI



ANEXA Nr. 14 LA HEL NR. 197  
DIN 27-06-2019

PLAN DE AMPLASAMENT ȘI DELIMITARE A IMOBILULUI

SCARA 1:200

Numar cadastral	Supraf. masurata	Adresa imobilului:
	76 mp	Mun. Botosani, str. Barbu Lazareanu, nr. 6
Nr. Carte Funciara	Unitatea Administrativ Teritoriala (UAT)	
	<b>Municipiul Botosani</b>	

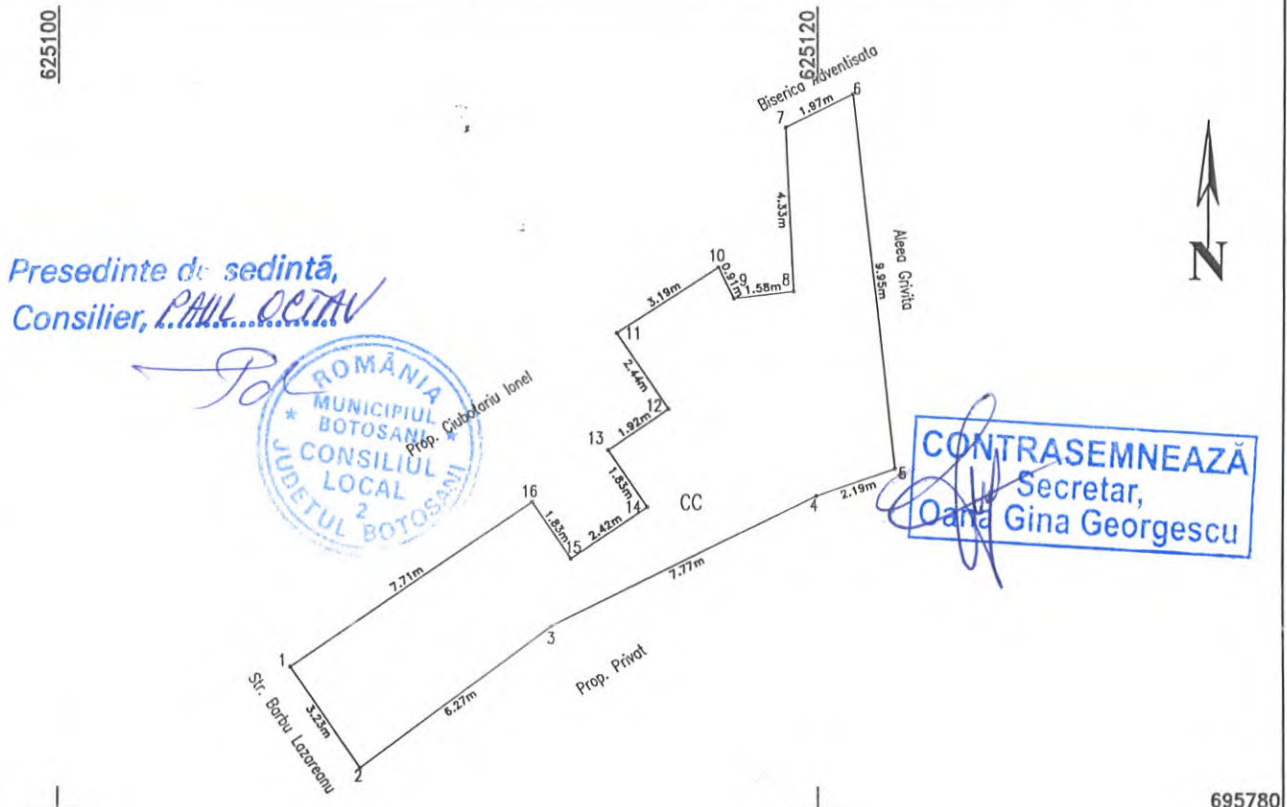

695780

695780

A. Date referitoare la teren

Numar parcela	Categoria de folosinta	Supraf. (mp)	Mentiuți
	CC	76	
TOTAL		76	

B. Date referitoare la constructii

Cod constructie	Destinatia	Suprf. constr. la sol	Mentiuți
TOTAL			

Suprafata totala masurata a imobilului = 76 mp  
Suprafata din act = 76 mp

Executant: TOP CAD MOLDOVA SRL

Inspector

Confirm executarea masuratorilor la teren, corectiunea intocmirii documentatiei cadastrale si corespondenta acesteia cu realitatea din teren

Confirm introducerea imobilului in baza de date integrata si atribuirea numarului cadastral

CERTIFICAT DE AUTORIZARE  
Seria RO-B-J. Nr.0974  
TOP CAD MOLDOVA S.R.L.  
\* CLASA III \*

Semnatura si stampila

Semnatura si stampila

Data: .....

Data: 06.2019

Stampila BCPI

# PLAN DE AMPLASAMENT ȘI DELIMITARE A IMOBILULUI

SCARA 1:100

AIN 27.06.2019

Nr. Cadastral	Sup. măsurată (m <sup>2</sup> )	Adresa imobilului
	17.00	Intravilanul Mun. Botoșani, Strada PRIMĂVERII, zona bloc P11-P13
Nr. Carte Funciară		Unitatea Administrativ Teritorială (UAT)
		BOTOSANI

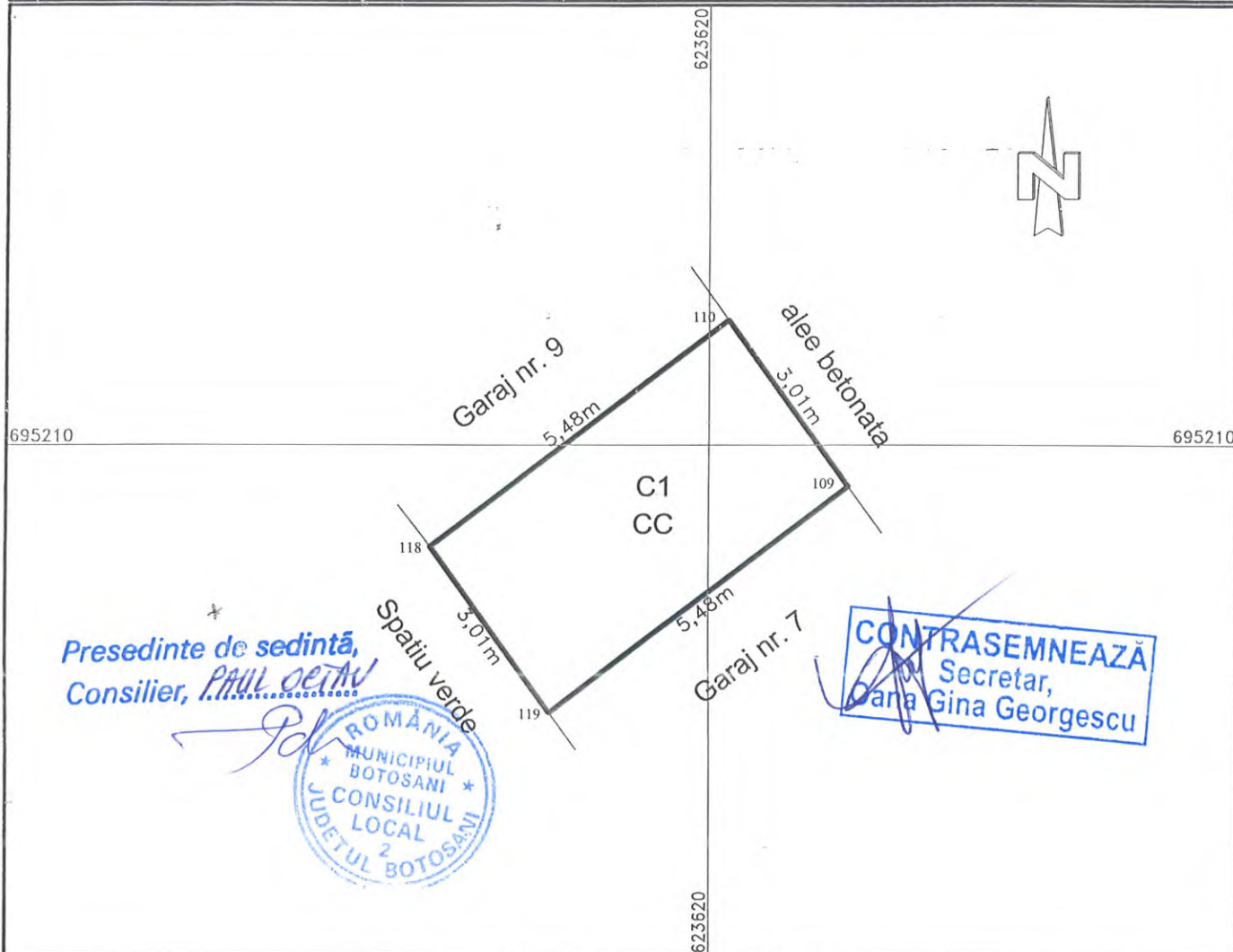

Presedinte de sedință,  
Consilier, PAUL OETIV



CONTRASEMNEAZĂ  
Secretar,  
Dana Gina Georgescu

## A. DATE REFERITOARE LA TEREN

Nr. Parcelă	Cat. de folosință	Suprafața (m <sup>2</sup> )	Mențiuni
-	CC	17.00	TEREN CONSTRUIT
Total:		17.00	-

## B. DATE REFERITOARE LA CONSTRUCȚII

Cod	Destinație	Suprafața (m <sup>2</sup> )	Mențiuni
C1	CA	17.00	Garaj nr. 8 construit în anul 1994 din elemente metalice, inclusiv panouri protecție, acoperit cu tablă. Nu deține certificat de performanță energetică
Total:		17.00	-

Suprafața totală măsurată a imobilului = 17 m<sup>2</sup>

Suprafața din acte = 17 m<sup>2</sup>

<p>Executant: ing. GHIDERSA BOGDAN</p> <p>Confirm executarea măsurătorilor la teren, corectitudinea întocmirii documentației cadastrale și corespondența acesteia cu realitatea din teren.</p> <p>Semnătura și ștampila:</p>	<p>Inspector:</p> <p>Confirm introducerea imobilului în baza de date intergată și atribuirea numărului cadastral.</p> <p>Semnătura și parafă:</p>
--	---



Data: 30.05.2019



ANEXA Nr. 16 LA HEL NR. 147  
din 27.06.2019

# PLAN DE AMPLASAMENT ȘI DELIMITARE A IMOBILULUI

SCARA 1:100

Nr. Cadastral	Sup. măsurată (m <sup>2</sup> )	Adresa imobilului
	17.00	Intravilanul Mun. Botoșani, Strada PRIMĂVERII, zona bloc P11-P13
Nr. Carte Funciară		Unitatea Administrativ Teritorială (UAT)
		BOTOSANI

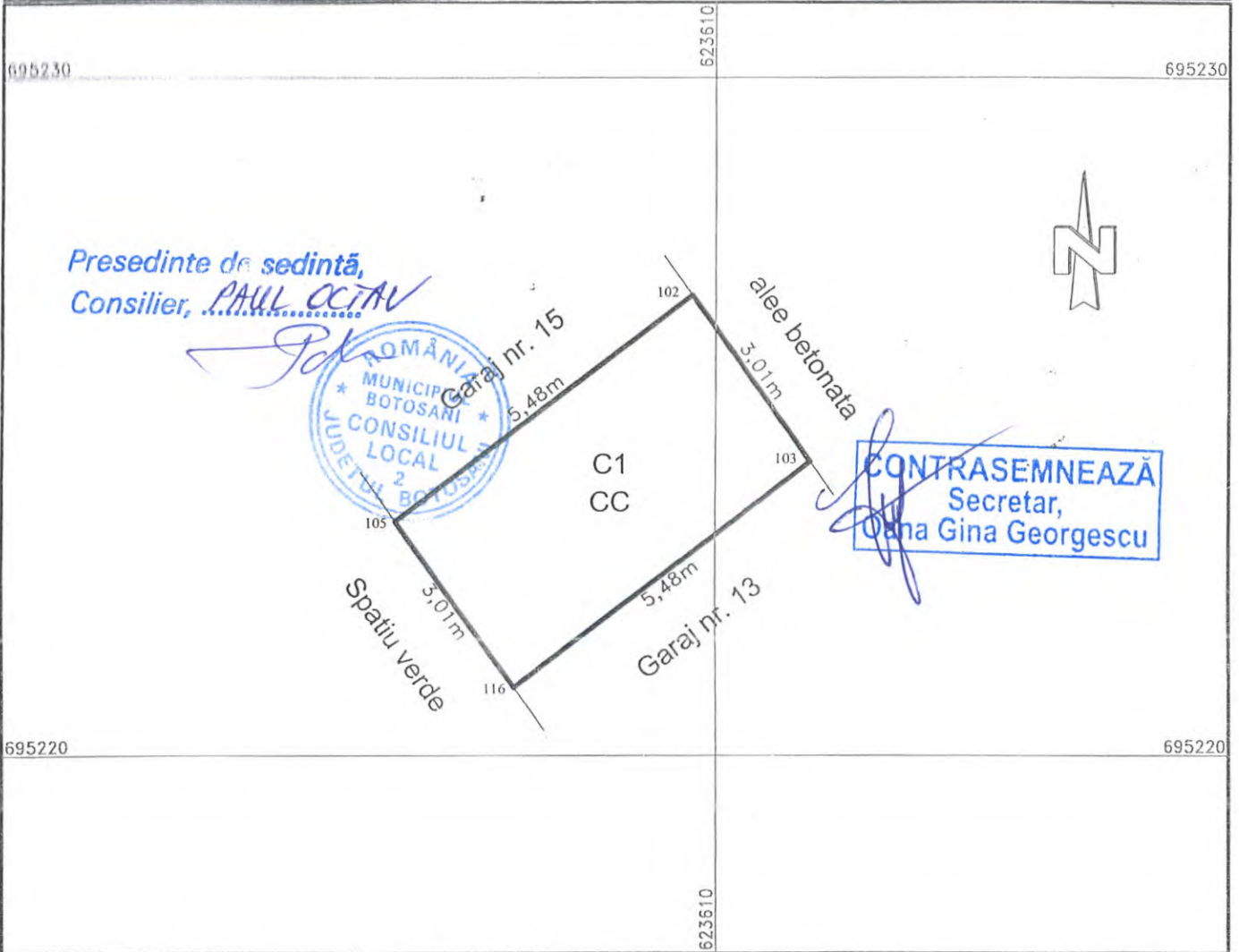

Presedinte de sedinta,  
Consilier, PAUL OCTAV



CONTRASEMNEAZĂ  
Secretar,  
Oana Gina Georgescu

## A. DATE REFERITOARE LA TEREN

Nr. Parcelă	Cat. de folosință	Suprafața (m <sup>2</sup> )	Mențiuni
-	CC	17.00	TEREN CONȘTRUIT
-	-	-	
Total:		17.00	-

## B. DATE REFERITOARE LA CONSTRUCȚII

Cod	Destinație	Suprafața (m <sup>2</sup> )	Mențiuni
C1	CA	17.00	Garaj nr. 14 construit în anul 1994 din elemente metalice, inclusiv panouri protecție, acoperit cu tablă. Nu deține certificat de performanță energetică
Total:		17.00	-

Suprafața totală măsurată a imobilului = 17 m<sup>2</sup>

Suprafața din acte = 17 m<sup>2</sup>

Executant: ing. GHIDERSA BOGDAN  
Confirm executarea măsurătorilor la teren, corectitudinea întocmirii documentației cadastrale și corespondența acesteia cu realitatea din teren.

Semnătura și ștampila



Inspector:  
Confirm introducerea imobilului în baza de date intergată și atribuirea numărului cadastral.

Semnătura și parafă:

Data: 30.05.2019

PLAN DE AMPLASAMENT SI DELIMITARE A IMOBILULUI

Scara 1:200

SIN 27-06-2019

Nr. cadastral	Suprafata masurata (mp)	Adresa imobilului
	25.00	Aleea Scolii nr. 4, garaj poz. 3, mun. Botosani jud. Botosani
Nr. Cartea Funciara		Unitatea Administrativ Teritoriala (UAT)
		<b>BOTOSANI</b>

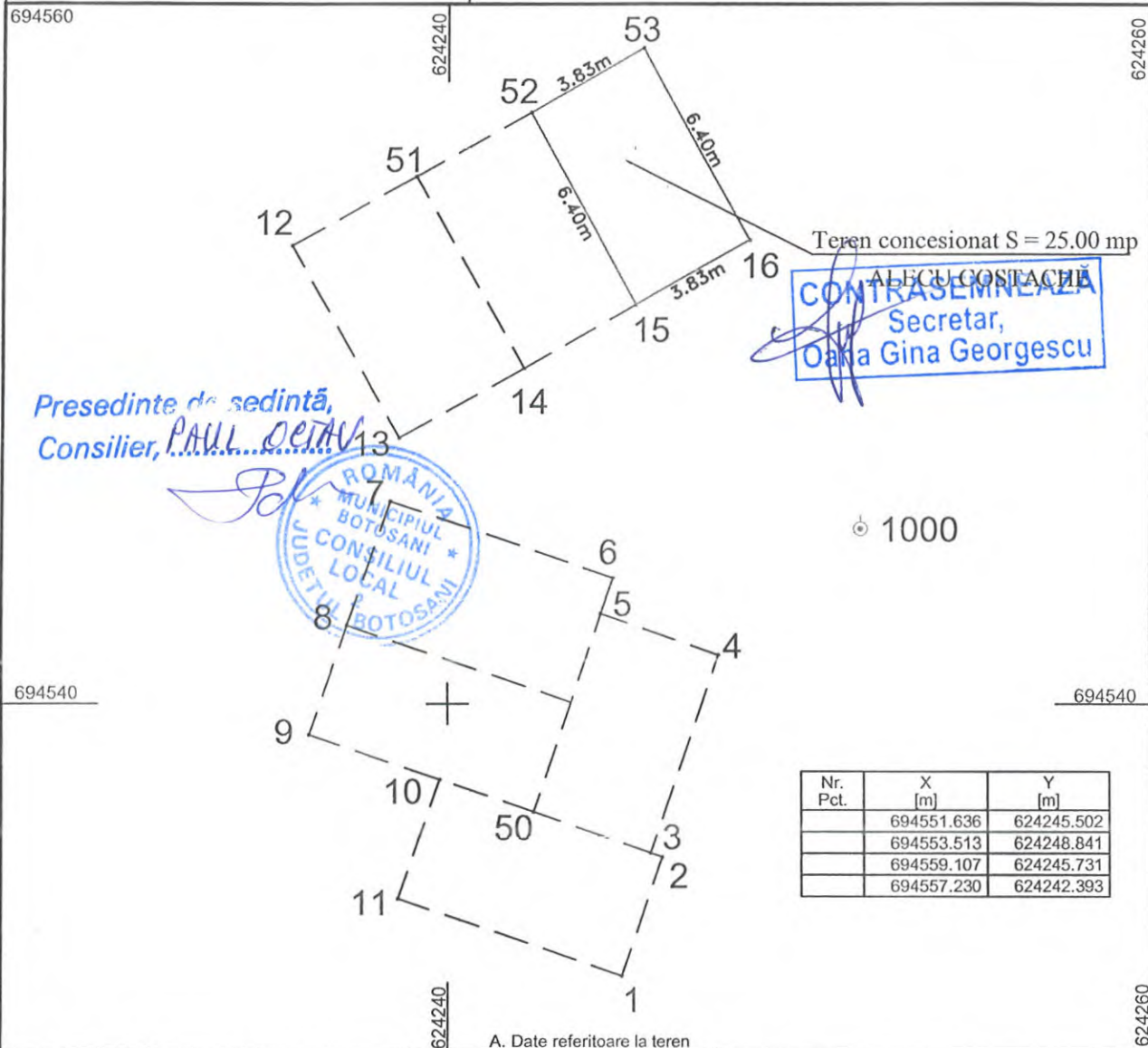

**CONTRASEMNEAZA**  
ALECU COSTACHA  
Secretar,  
Oana Gina Georgescu

Presedinte de sedinta,  
Consilier, PAUL OCTAVIAN



Nr. Pct.	X [m]	Y [m]
	694551.636	624245.502
	694553.513	624248.841
	694559.107	624245.731
	694557.230	624242.393

Nr. parcela	Categoria de folosinta	Suprafata (mp)	Mentiuni
	CC	25.00	Teren intravilan
<b>Total</b>		<b>25.00 (mp)</b>	

Cod	Destinatia	Suprafata construita la sol [mp]	Mentiuni
<b>Total</b>			

Suprafata totala masurata a imobilului = 25.00 mp  
Suprafata din act = 22.00 mp

CERTIFICAT DE AUTORIZARE  
DE EXECUTARE  
DE PLAIURILE MOLDOVEI SRL DE  
CONSTRUCII  
Executant: Ing. Gologan Iulian  
Continut executarea masurarii teren, corectitudinea intocmirii  
documentatiei cadastrale, si corespundenta acesteia cu realitatea din teren.  
Semnatura si stampila  
ING. GOLOGAN IULIAN  
Data: 27.06.2019

**Inspector**  
Confirm introducerea imobilului in baza de date integrata si atribuirea  
numarului cadastral.  
Semnatura si parafa  
Data: .....  
Stampila BCPI



**Plan de amplasament și delimitare a imobilului**

*din 27.06.2019*

Scara 1: 200

Nr. cadastral	Suprafața măsurată a imobilului (mp)	Adresa imobilului
-	17 mp	Municipiul Botoșani, Str. Primăverii Nr. 7 (fost nr. 17) Garaj Poziția 46, Jud. Botoșani
Nr. Cartea Funciară		Unitatea Administrativ Teritorială (UAT)
-		<b>BOTOȘANI</b>

695160

623660

695160

Presedinte de sedintă,  
Consilier, *PAUL OCTAV*



**CONTRASEMNEAZĂ**  
Secretar,  
*Gina Georgescu*

Nr. Pct.	X [m]	Y [m]
1	695154.462	623651.853
2	695151.996	623653.715
3	695155.171	623658.013
4	695157.637	623656.151

695140

623660

695140

**A. Date referitoare la teren**

Nr. parcelă	Categorie de folosință	Suprafața (mp)	Mențiuni
-	CC	17	Teren concesionat in suprafață de 16,50 mp, ocupat de construcția C1. Baterie de garaje langa fatada secundara bl P15.
<b>TOTAL</b>		<b>17</b>	-

**B. Date referitoare la construcții**

Cod	Destinația	Suprafața construită la sol (mp)	Mențiuni
C1	CA	17	Garaj cu suprafața construită de 16.50 mp construit din tablă.
<b>TOTAL</b>		<b>17</b>	-

**Suprafața totală măsurată a imobilului = 17 mp**  
**Suprafața din act = 17 mp**

**Executant, Ing. Grădinaru Gabriel**  
Confirm executarea măsurătorilor la teren, corectitudinea întregii documentații cadastrale și corespondența acesteia cu realitatea din teren



Semnătura și ștampila  
**GABRIEL**  
Data: **11.06.2019**

**Inspector**

Confirm introducerea imobilului în baza de date integrată și atribuirea numărului cadastral

Semnătura și parafa

Data.....  
Ștampila BCPI

# PLAN DE AMPLASAMENT ȘI DELIMITARE A IMOBILULUI

SCARA 1:100

DATA 27.06.2019

Nr. Cadastral	Sup. măsurată (m <sup>2</sup> )	Adresa imobilului
	17.00	Intravilanul Mun. Botoșani, Strada PRIMĂVERII, zona bloc P11-P13
Nr. Carte Funciară		Unitatea Administrativ Teritorială (UAT)
		BOTOSANI

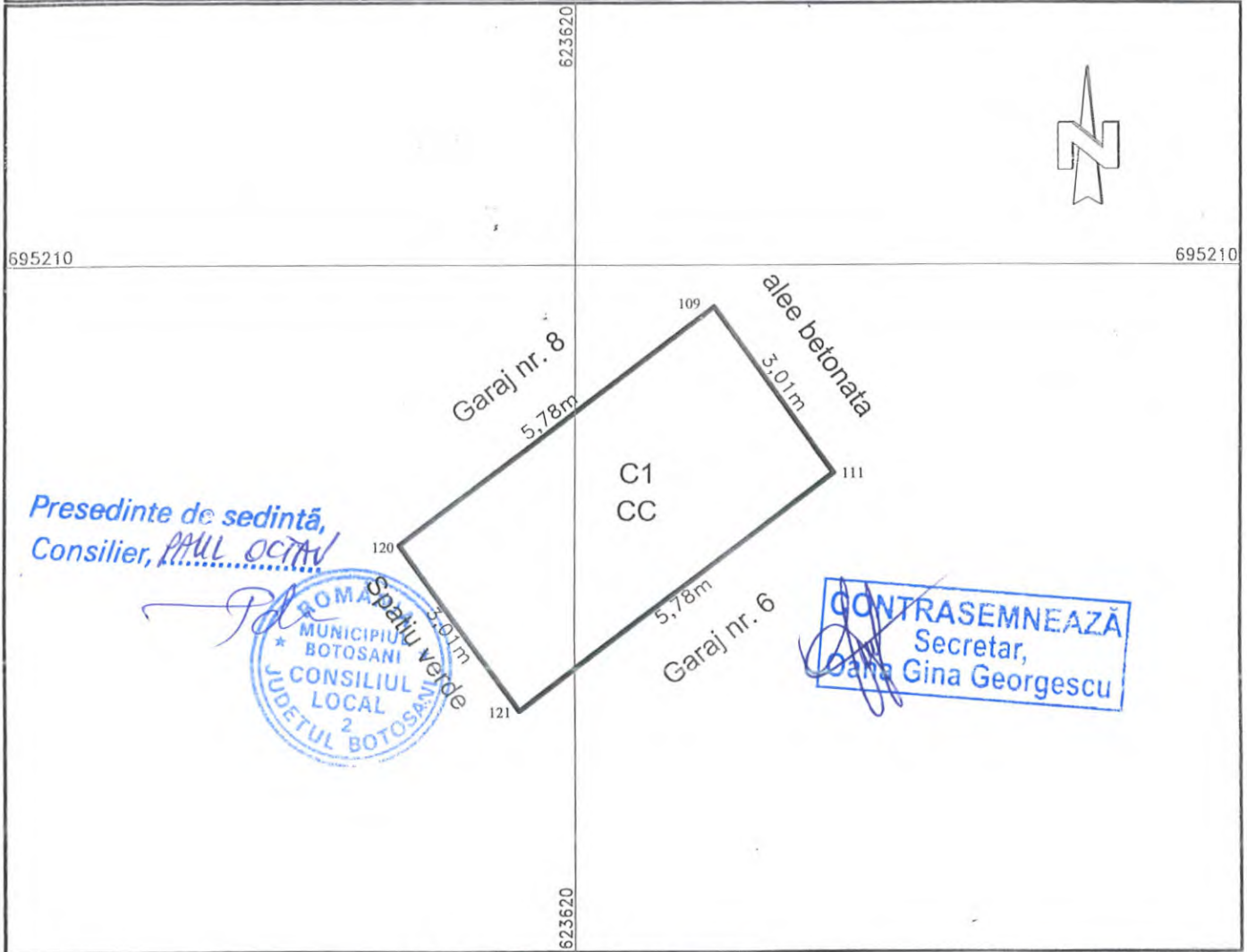

## A. DATE REFERITOARE LA TEREN

Nr. Parcelă	Cat. de folosință	Suprafața (m <sup>2</sup> )	Mențiuni
-	CC	17.00	TEREN CONSTRUIT
-	-	-	
Total:		17.00	-

## B. DATE REFERITOARE LA CONSTRUCȚII

Cod	Destinație	Suprafața (m <sup>2</sup> )	Mențiuni
C1	CA	17.00	Garaj nr. 7 construit în anul 1994 din elemente metalice, inclusiv panouri protecție, acoperit cu tablă. Nu deține certificat de performanță energetică
Total:		17.00	-

Suprafața totală măsurată a imobilului = 17 m<sup>2</sup>

Suprafața din acte = 17 m<sup>2</sup>

Executant: Ing. GHIDERSA BOGDAN

Inspector:

Confirm executarea măsurătorilor la teren, corectitudinea întocmirii documentației cadastrale și corespondența acestora cu realitatea din teren.

Confirm introducerea imobilului în baza de date intergată și atribuirea numărului cadastral.

Semnătura și ștampila

Semnătura și parafă:

Data: 30.05.2019





ANEXA Nr. 20 LA HEL NR. 147  
din 27.06.2019

**CONRASEMNEAZA**  
Secretar,  
Dana Gina Georgescu

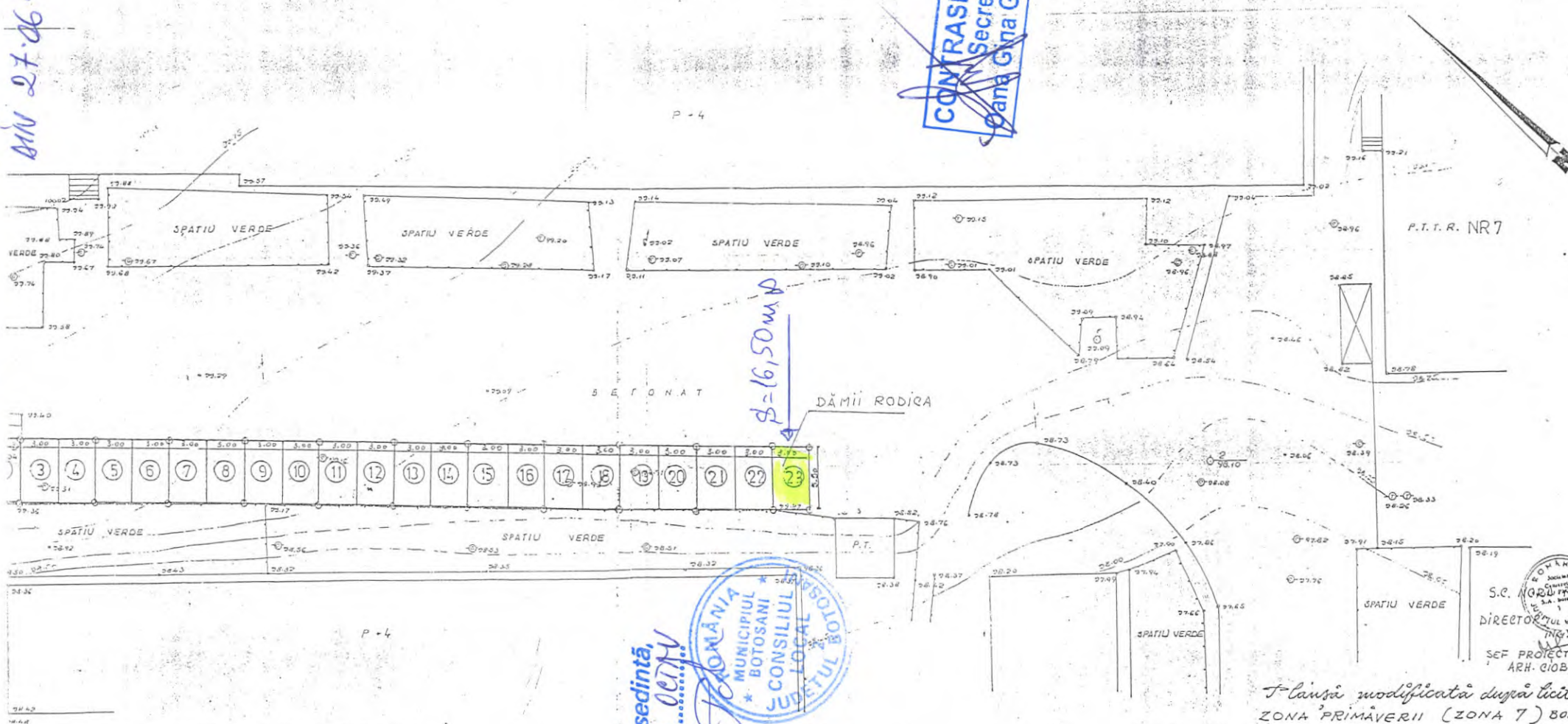

$\beta = 16,50 \text{ mp}$

ROMANIA  
MUNICIPIUL BOTOSANI  
CONSILIUL LOCAL  
SECRETUL

Presedinte de sedinta,  
Consilier, *P. KUL OCTAV*

ROMANIA  
S.C. NOROIT  
DIRECTORUL  
SEF PROIECT  
ARH. CIOBANI

Planşa modificată după licitaţie  
ZONA PRIMĂVERII (ZONA 7) BOTOSANI

**Plan de amplasament și delimitare a imobilului**

Scara 1 : 100

DIN 27-06-2019

Nr. cadastral	Suprafața măsurată	Adresa imobilului	
	22 mp	Mun. Botosani, Ale. Eliberării, Nr.2, garaj.	
Cartea Funciară		UAT	BOTOSANI

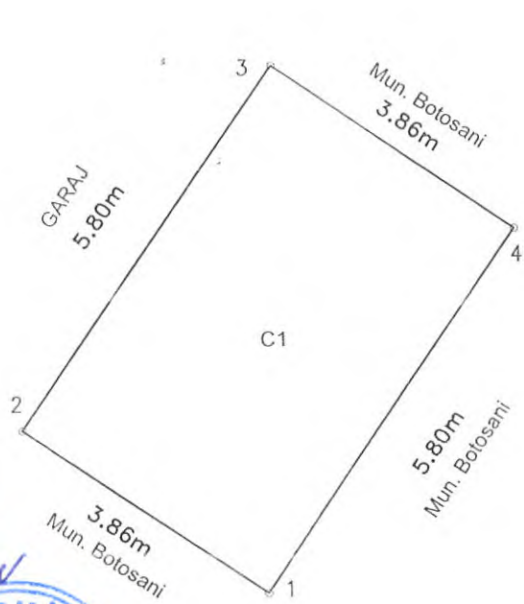

Presedinte de sedintă,  
Consilier, PAUL OCTAV



**CONTRASEMNEAZĂ**  
Secretar,  
Gina Georgescu

A. Date referitoare la teren			
Nr. parcela	Categoria de folosință	Suprafața (mp)	Mențiuni
	CC	22	Teren Intravilan
<b>Total</b>		<b>22</b>	-
B. Date referitoare la construcții			
Cod	Destinație	Suprafața construită la sol (mp)	Mențiuni
CI	CA	22	Garaj
<b>Total</b>		<b>22</b>	
Suprafața totală măsurată = 22 mp			
Suprafața din act = ..... mp			
Executant Bejinaru Mihut Confirm executarea măsurătorilor la teren, corectitudinea întocmirii documentației cadastrale și corespondența acesteia cu realitatea din teren Semnătura și ștampila		Inspector Confirm introducerea imobilului în baza de date integrată și atribuirea numărului cadastral Semnătura și parafa Data.....	
Data 29.05.2019		Ștampila BCPI	



Plan de amplasament si delimitare a imobilului		
Scara 1:200		
Nr cadastral	Suprafata masurata	Adresa imobilului: intravilan
	25.00 mp	mun. Botosani, Al. Prieteniei nr. 3, garaj poz. 11
Carte Funciara nr.		UAT Botosani

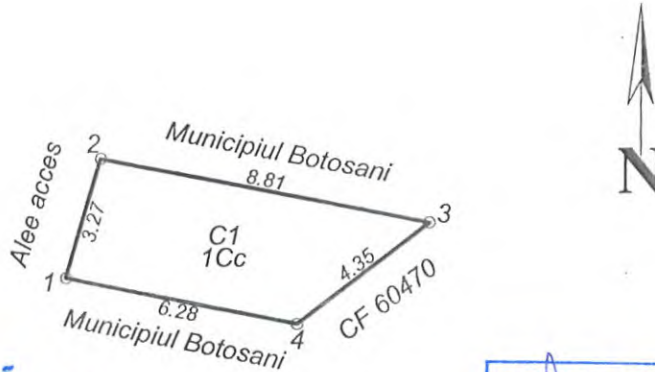

Presedinte de sedinta,  
Consilier, PAUL OCTAV



CONTRASEMNEAZĂ  
Secretar,  
Oana Gina Georgescu

Nr. Pct.	X [m]	Y [m]
1	695306.790	623632.900
2	695308.017	623626.743
3	695311.153	623627.679
4	695309.468	623636.323

A. Date referitoare la teren				
Nr. parcela	Categoria de folosinta	Suprafata (mp)	Valoare de impozitare (lei)	Mentiuni
	Cc	25.00		
TOTAL		25.00		
B. Date referitoare la constructii				
Cod constr.	Destinatia	Suprafata construita la sol (mp)	Valoare de impozitare (lei)	Mentiuni
C1	CA	25.00		Garaj pozitia nr. 11 construit din caramida, acoperit cu tabla
TOTAL		25.00		
Suprafata totala masurata a imobilului = 25.00 mp				
Suprafata din act = 25.00 mp				
Executant: <b>ing. Males Daniel Alexandru</b> Confirm executarea măsurătorilor la teren, corectitudinea întocmirii documentației cadastrale și corespondența acesteia cu realitatea din teren. Semnătura și ștampila Data: 14.05.2019			Inspector Confirm introducerea imobilului în baza de date integrată și atribuirea numărului cadastral Semnătura și parafa Data..... Ștampila BCPI	

DIN 27.06.2019

Plan de amplasament si delimitare a imobilului		
Scara 1:200		
Nr cadastral	Suprafata masurata	Adresa imobilului: intravilan
	17.00 mp	mun. Botosani, str. Primaverii nr. 5 garaj poz. 9
Carte Funciara nr.		UAT Botosani



Presedinte de sedinta,  
Consilier, **PAUL OCTAV**



**CONTRASEMNEAZA**  
Secretar,  
**Dana Gina Georgescu**

Nr. Pct.	X [m]	Y [m]
1	695214.334	623618.480
2	695211.874	623620.198
3	695208.554	623615.442
4	695211.013	623613.725

A. Date referitoare la teren				
Nr. parcela	Categoria de folosinta	Suprafata (mp)	Valoare de impozitare (lei)	Mentii
	Cc	17.00		
<b>TOTAL</b>		<b>17.00</b>		
B. Date referitoare la constructii				
Cod constr.	Destinatia	Suprafata construita la sol (mp)	Valoare de impozitare (lei)	Mentii
C1	CA	17.00		Parcare acoperita nr. 9 construita din tabla, acoperita cu tabla
<b>TOTAL</b>		<b>17.00</b>		
Suprafata totala masurata a imobilului = 17.00 mp				
Suprafata din act = 17.00 mp				
<b>Executant: Ing. Males, Daniel Alexandru</b> Confirm executarea masuratorilor la teren, corectitudinea intocmirii documentatiei cadastrale si corespondenta acestora cu realitatea din teren			<b>Inspector</b> Confirm introducerea imobilului in baza de date integrata si atribuirea numarului cadastral	
Semnatura si stampila Data: 14.05.2019			Semnatura si parafa Data..... Stampila BCPI	





# PLAN DE AMPLASAMENT ȘI DELIMITARE A IMOBILULUI

SCARA 1:100

DIN 27.06.2019

Nr. Cadastral	Sup. măsurată (m <sup>2</sup> )	Adresa imobilului
	17.00	Intravilanul Mun. Botoșani, Strada PRIMĂVERII, zona bloc P11-P13
Nr. Carte Funciară		Unitatea Administrativ Teritorială (UAT)
		BOTOSANI



## A. DATE REFERITOARE LA TEREN

Nr. Parcelă	Cat. de folosință	Suprafața (m <sup>2</sup> )	Mențiuni
-	CC	17.00	TEREN CONSTRUIT
-	-	-	
Total:		17.00	-

## B. DATE REFERITOARE LA CONSTRUCȚII

Cod	Destinație	Suprafața (m <sup>2</sup> )	Mențiuni
C1	CA	17.00	Garaj nr. 13 construit în anul 1994 din elemente metalice, inclusiv panouri protecție, acoperit cu tablă. Nu deține certificat de performanță energetică
Total:		17.00	-

Suprafața totală măsurată a imobilului = 17 m<sup>2</sup>

Suprafața din acte = 17 m<sup>2</sup>

<p>Executant: <b>ing. GHIDERSA BOGDAN</b></p> <p>Confirm executarea măsurătorilor la teren, corectitudinea întocmirii documentației cadastrale și corespondența acesteia cu realitatea din teren.</p> <p>Semnătura și ștampila</p>	<p>Inspector:</p> <p>Confirm introducerea imobilului în baza de date intergată și atribuirea numărului cadastral.</p> <p>Semnătura și parafă:</p>
--	---

Data: 30.05.2019

# PLAN DE AMPLASAMENT ȘI DELIMITARE A IMOBILULUI

SCARA 1:100

Nr. Cadastral	Sup. măsurată (m <sup>2</sup> )	Adresa imobilului
	17.00	Intravilanul Mun. Botoșani, Strada PRIMĂVERII, zona bloc P11-P13
Nr. Carte Funciară	Unitatea Administrativ Teritorială (UAT)	
	BOTOSANI	

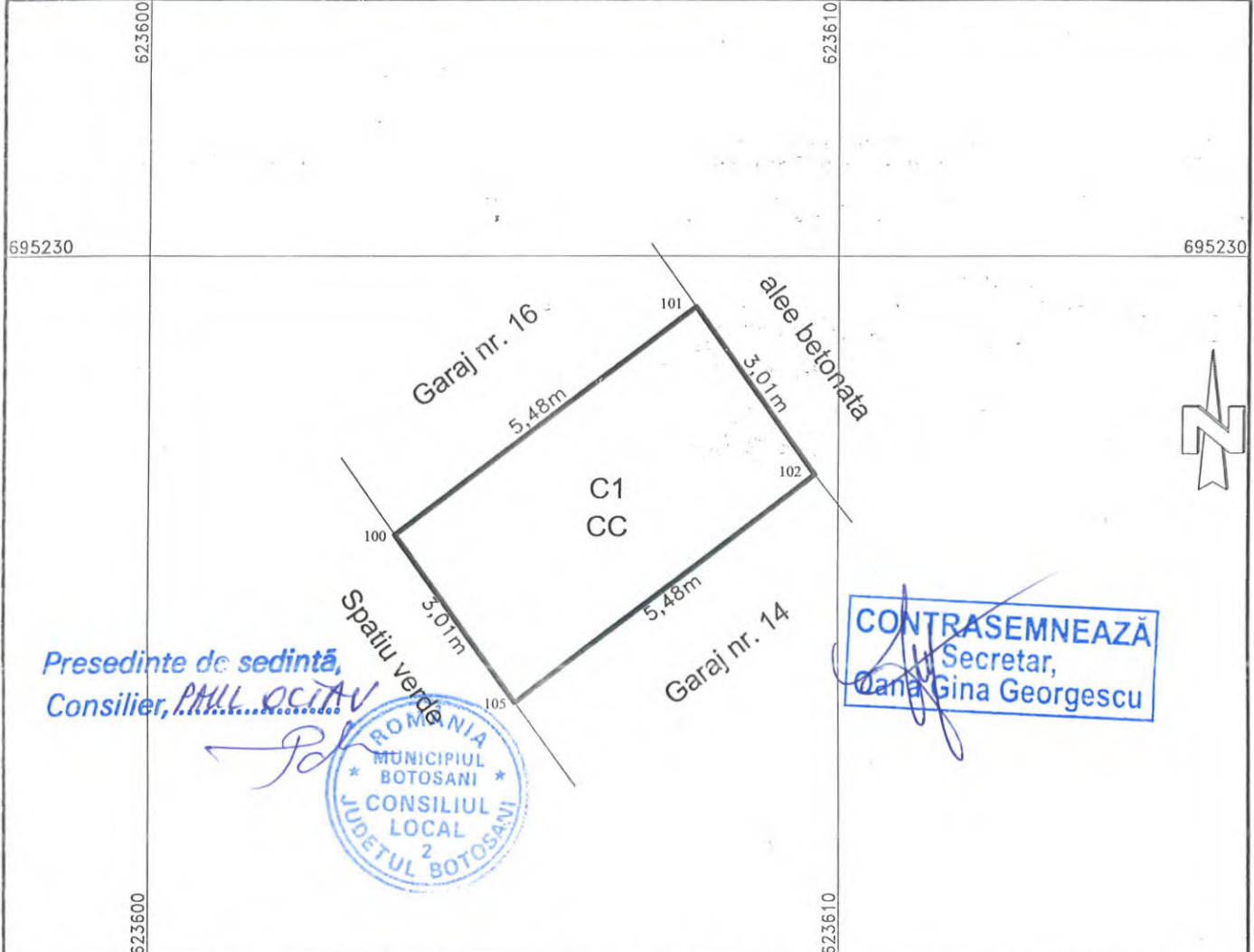

## A. DATE REFERITOARE LA TEREN

Nr. Parcelă	Cat. de folosință	Suprafața (m <sup>2</sup> )	Mențiuni
-	CC	17.00	TEREN CONSTRUIT
-	-	-	
Total:		17.00	-

## B. DATE REFERITOARE LA CONSTRUCȚII

Cod	Destinație	Suprafața (m <sup>2</sup> )	Mențiuni
C1	CA	17.00	Garaj nr. 15 construit în anul 1994 din elemente metalice, inclusiv panouri protecție, acoperit cu tablă. Nu deține certificat de performanță energetică
Total:		17.00	-

Suprafața totală măsurată a imobilului = 17 m<sup>2</sup>

Suprafața din acte = 17 m<sup>2</sup>

<p>Executant: <b>ing. GHIDERSA BOGDAN</b></p> <p>Confirm executarea măsurărilor la teren, corectitudinea întocmirii documentației cadastrale și corespondența acesteia cu realitatea din teren.</p> <p>Semnătura și ștampila:</p>	<p>Inspector:</p> <p>Confirm introducerea imobilului în baza de date intergată și atribuirea numărului cadastral.</p> <p>Semnătura și parafă:</p>
---	---

Data: 30.05.2019



ANEXA Nr. 26 NR. 197

# Plan de amplasament și delimitare a imobilului

Scara 1 : 500

AM 27-06-2019

INTRAVILAN/EXTRAVILAN

Nr. cadastral	Suprafața măsurată	Adresa imobilului
7299	22 mp	Mun. Botoșani, Aleea Școlii fn., județul Botoșani

Cartea Funciară nr.	23488/1	UAT	Botoșani
---------------------	---------	-----	----------

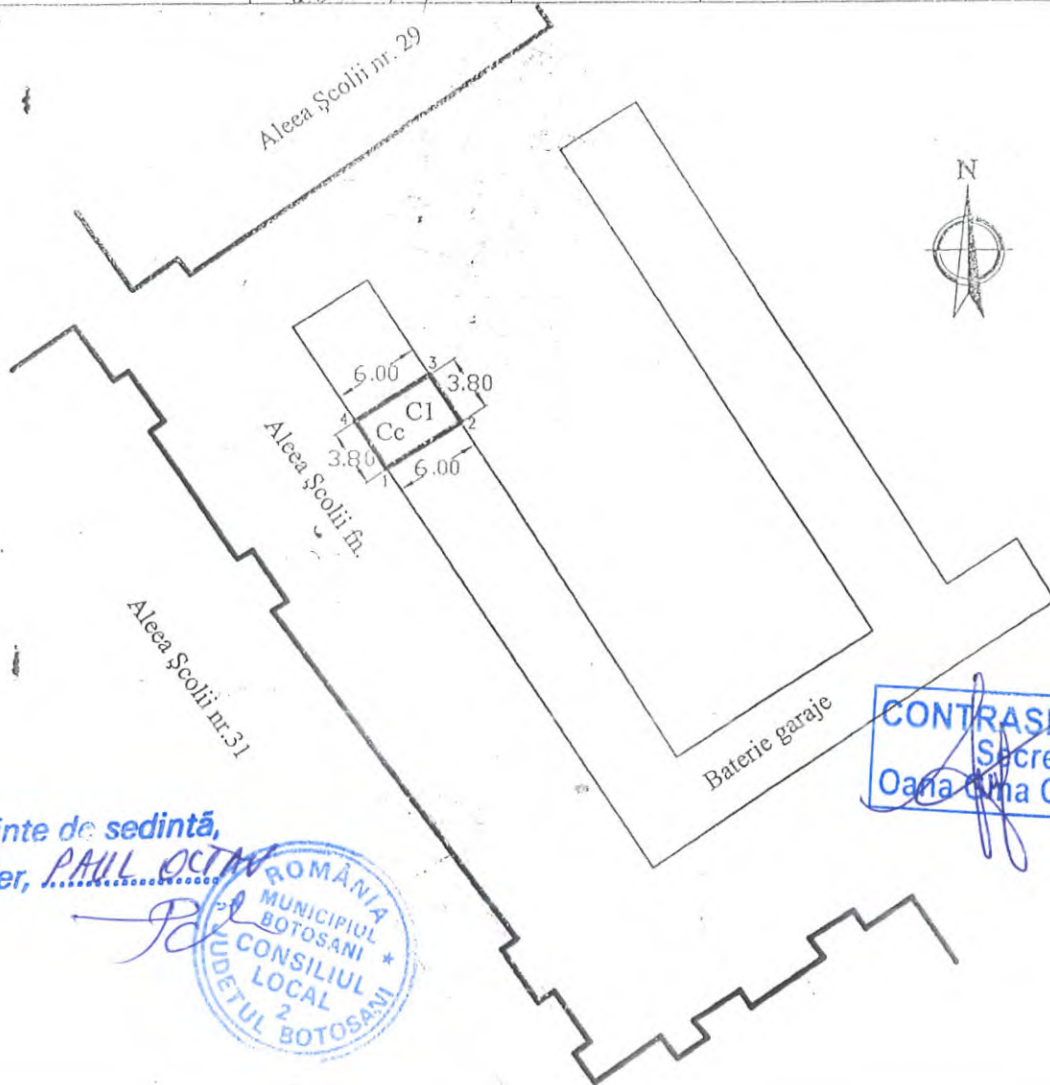

**CONTRASEMNEAZĂ**  
Secretar,  
Oana Oana Georgescu

Presedinte de sedință,  
Consilier, PAUL OCTAV



A. Date referitoare la teren				
Nr. parcela	Categoria de folosință	Suprafața (mp)	Valoare de impozitare (lei)	Mențiuni
	Cc	22		Intravilan Botoșani
<b>Total</b>		<b>22</b>		

B. Date referitoare la construcții			
Cod constr.	Suprafața construită la sol (mp)	Valoare de impozitare (lei)	Mențiuni
C1	22		Garaj
<b>Total</b>		<b>22</b>	

INVENTAR DE COORDONATE		
Sistem de proiecție Stereo-70		
Pct.	E(m)	N(m)
1	624114.51	694471.57
2	624119.47	694474.66
3	624117.36	694477.83
4	624112.41	694474.73

Executant,  
ing. Ioan Roman  
Data: 19.11.2008  
Se confirmă suprafața din măsurători și introducerea imobilului în baza de date.



21.11.2008  
OFICIUL DE CADASTRU ȘI PUBLICITATE IMOBILIARĂ BOTOSANI  
GÂMPAN ADRIANA  
inspector

ANEXA Nr. 27 LA HEL NR. 197  
 AN 27-06-2019

# PLAN DE AMPLASAMENT ȘI DELIMITARE A IMOBILULUI

SCARA 1:100

Nr. Cadastral	Sup. măsurată (m <sup>2</sup> )	Adresa imobilului
	17.00	Intravilanul Mun. Botoșani, Strada PRIMĂVERII, zona bloc P11-P13
Nr. Carte Funciară		Unitatea Administrativ Teritorială (UAT)
		BOTOSANI

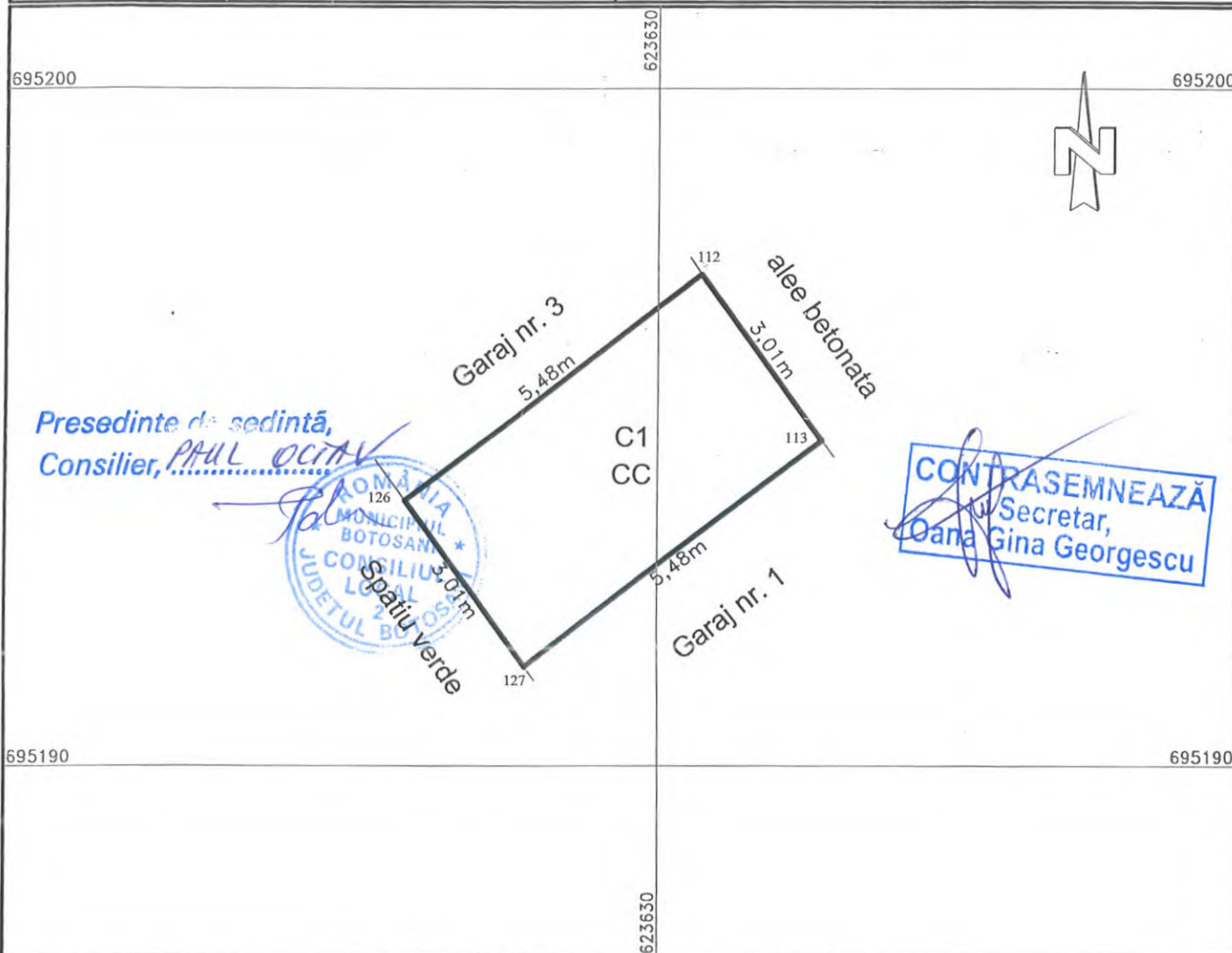

## A. DATE REFERITOARE LA TEREN

Nr. Parcelă	Cat. de folosință	Suprafața (m <sup>2</sup> )	Mențiuni
-	CC	17.00	TEREN CONSTRUIT
-	-	-	
Total:		17.00	-

## B. DATE REFERITOARE LA CONSTRUCȚII

Cod	Destinație	Suprafața (m <sup>2</sup> )	Mențiuni
C1	CA	17.00	Garaj nr. 2 construit în anul 1994 din elemente metalice, inclusiv panouri protecție, acoperit cu tablă. Nu deține certificat de performanță energetică
Total:		17.00	-

Suprafața totală măsurată a imobilului = 17 m<sup>2</sup>

Suprafața din acte = 17 m<sup>2</sup>

<p>Executant: ing. GHIDERSA BOGDAN</p> <p>Confirm executarea măsurătorilor teren, corectitudinea întocmirii documentației cadastrale și coreșpondența acesteia cu realitatea din teren.</p> <p>Ghidersa Bogdan          ILIE-BOGDAN          CATEGORIA C.</p> <p>Semnătura și ștampila:</p>	<p>Inspector:</p> <p>Confirm introducerea imobilului în baza de date interogată și atribuirea numărului cadastral.</p> <p>Semnătura și parafă:</p>
---	--

Data: 30.05.2019



ANEXA Nr. 28 LA HCL NR. 197  
 AN 27-06-2019

Parcela (1)

Nr. Pct.	Coordonate pct.de contur		Lungimi laturi D(i, i+1)
	X [m]	Y [m]	
15	695230.92	624704.94	5.01
13	695232.08	624709.81	7.57
40	695236.02	624703.35	6.29
41	695237.46	624697.23	4.64
42	695238.39	624692.68	14.36
S (1) = 39mp P = 37.86m			

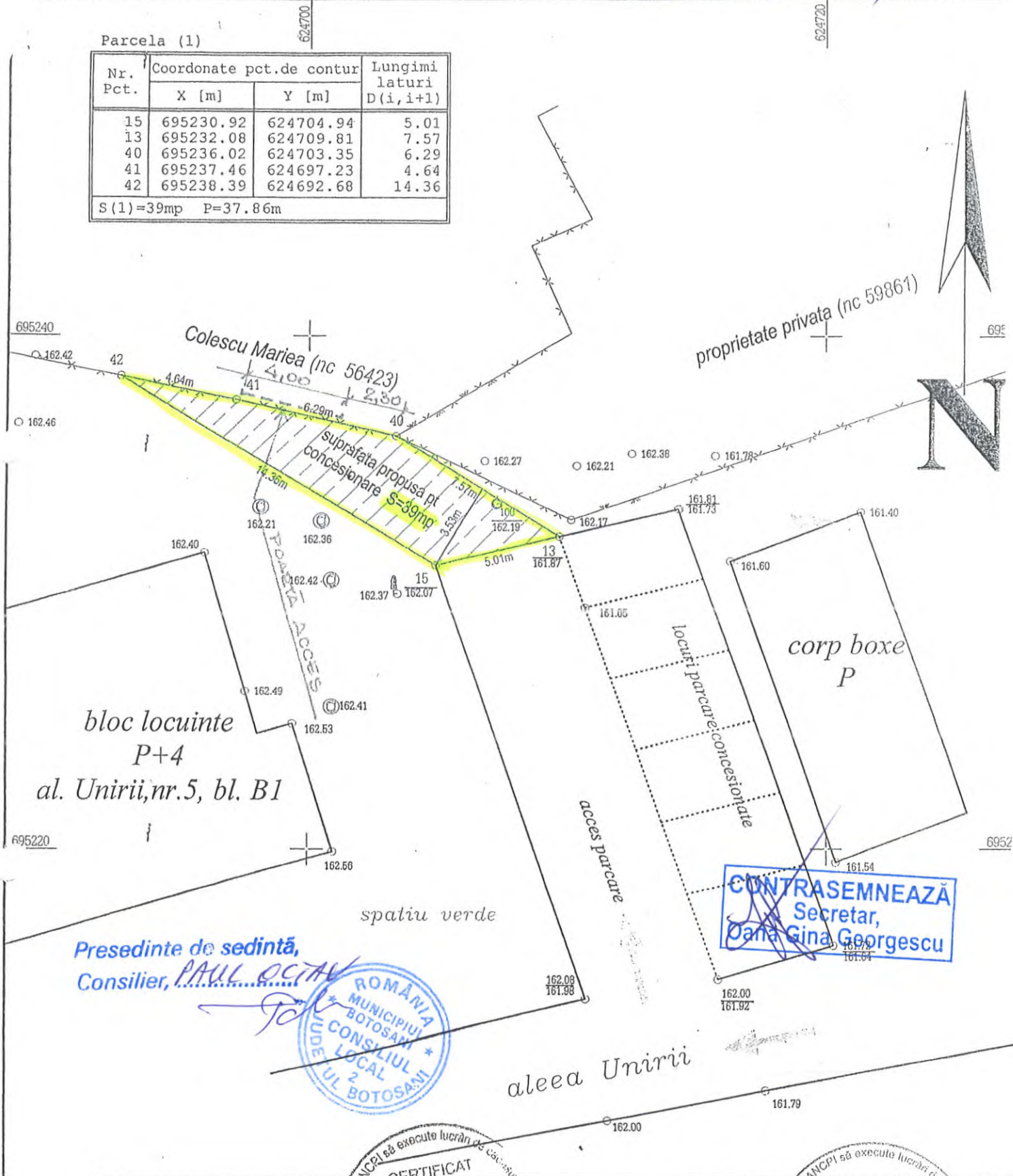

Presedinte de sedinta,  
 Consilier, PAUL OCTAV



**CONTRASEMNEAZA**  
 Secretar,  
 Dana Gina Georgescu

S.C.TOPOMAR S.R.L. Botosani  
 Mun.Botosani, Aleea Unirii nr.12, sc.A, ap.1  
 C.U.I. 11503911, 07/70/18.02.1999  
 CERTIFICAT DE AUTORIZARE Seria RO-B-J, Nr. 1322

**PLAN DE SITUATIE**  
 DE  
 AUTORIZARE  
 Beneficiar : COLESCU MARICA  
 Seria RO-B-J Nr 1322  
 TOPOMAR SRL  
 CLASA II

Masurat	Ing. Vorovei L.
Redactat	Ing. Vorovei L.
Verificat	Ing. Ungureanu M.

Scara 1: 200	Judetul Botosani Adresa imobilului : Mun. Botosani, aleea Unirii n.
	Data : 04.03.2019
	Nr de exemplare : 3

ANEXA Nr. 29 LA MEL NR 197  
 DIN 27.06.2019

# PLAN DE AMPLASAMENT ȘI DELIMITARE A IMOBILULUI

SCARA 1:100

Nr. Cadastral	Sup. măsurată (m <sup>2</sup> )	Adresa imobilului
	17.00	Intravilanul Mun. Botoșani, Strada PRIMĂVERII, zona bloc P11-P13

Nr. Carte Funciară	Unitatea Administrativ Teritorială (UAT)
	BOTOSANI

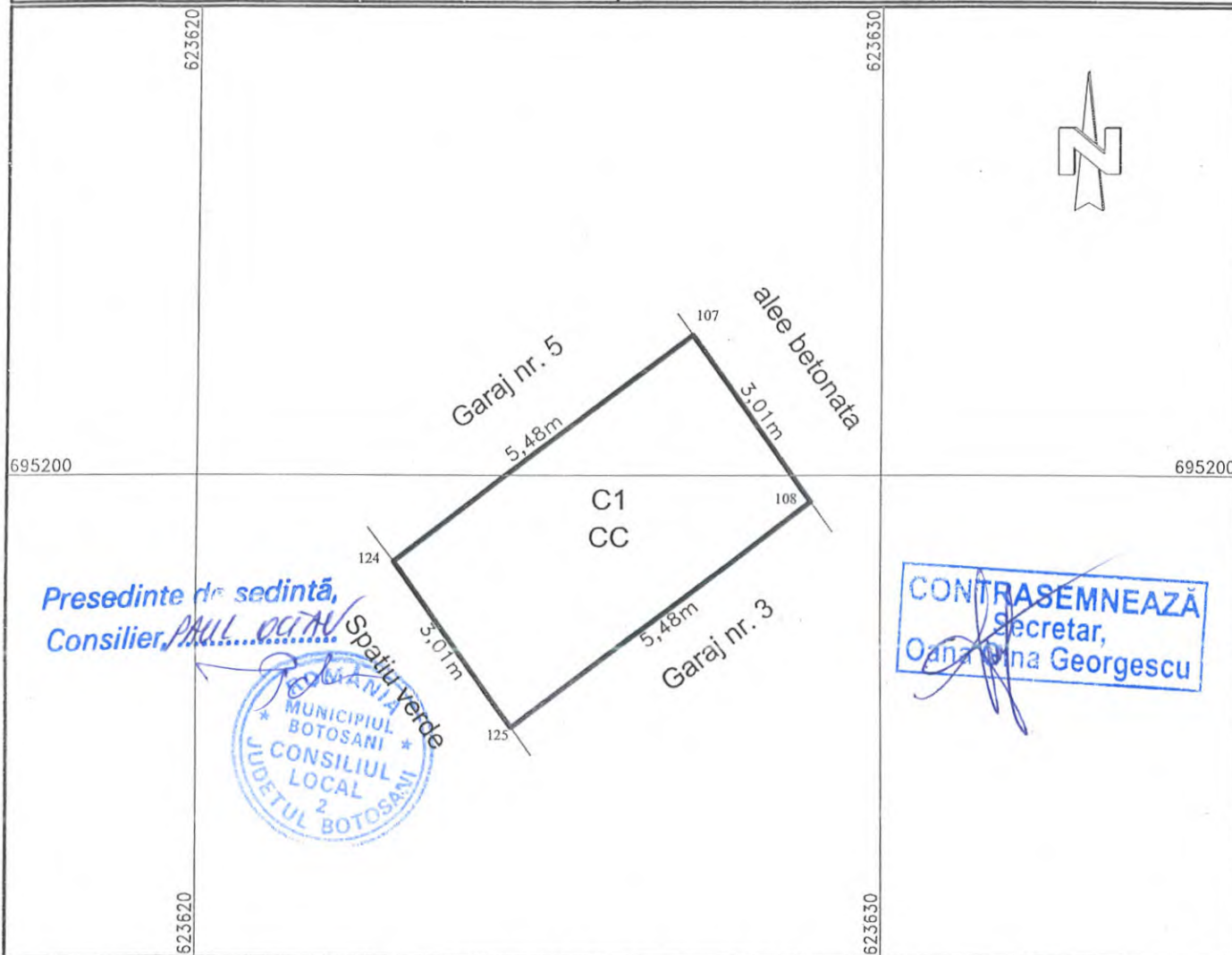

## A. DATE REFERITOARE LA TEREN

Nr. Parcelă	Cat. de folosință	Suprafața (m <sup>2</sup> )	Mențiuni
-	CC	17.00	TEREN CONSTRUIT
Total:		17.00	-

## B. DATE REFERITOARE LA CONSTRUCȚII

Cod	Destinație	Suprafața (m <sup>2</sup> )	Mențiuni
C1	CA	17.00	Garaj nr. 4 construit în anul 1994 din elemente metalice, inclusiv panouri protecție, acoperit cu tablă. Nu deține certificat de performanță energetică
Total:		17.00	-

Suprafața totală măsurată a imobilului = 17 m<sup>2</sup>

Suprafața din acte = 17 m<sup>2</sup>

<p>Executant: <b>ing. GHIDERSA BOGDAN</b></p> <p>CERTIFICAT de autorizare a măsurătorilor la teren, corectitudinea întocmirii documentației cadastrale și corespondența acesteia cu realitatea din teren.</p> <p>Seria RO-BT-F, Nr. 0187</p> <p><b>GHIDERSA ILIE BOGDAN</b></p> <p>Semnătura și ștampila:</p>	<p>Inspector:</p> <p>Confirm introducerea imobilului în baza de date intergată și atribuirea numărului cadastral.</p> <p>Semnătura și parafă:</p>
---	---

Data: 30.05.2019



ANEXA Nr. 30 LA HEL NR. 197  
AN 27-06-2019

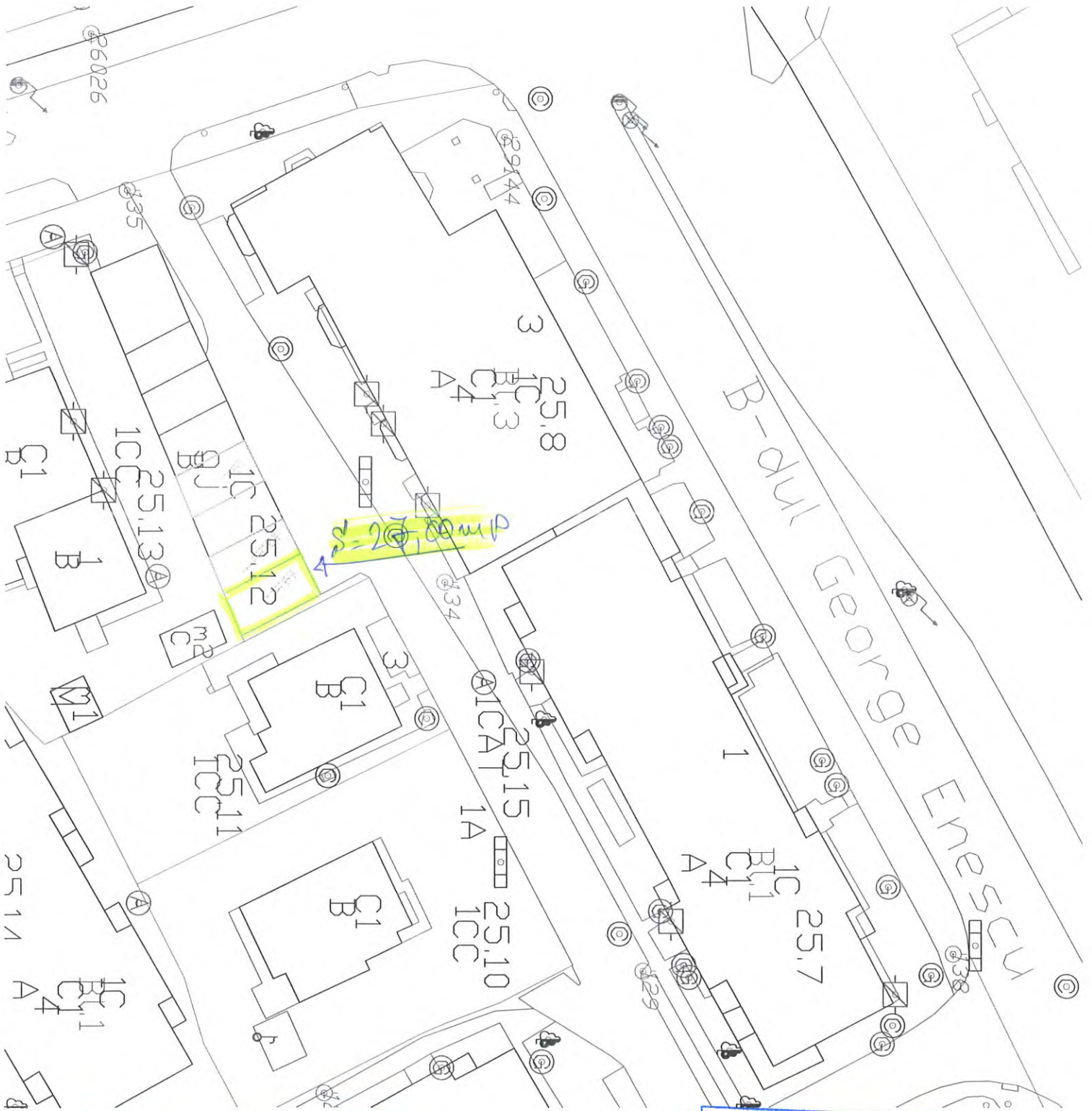

Presedinte de sedinta  
Consilier, PAUL OCTAVIAN



CONTRASEMNEAZĂ  
Secretar,  
Oana Vina Georgescu

ANEXA Nr. 31 LA HCL NR. 197  
din 27.06.2019

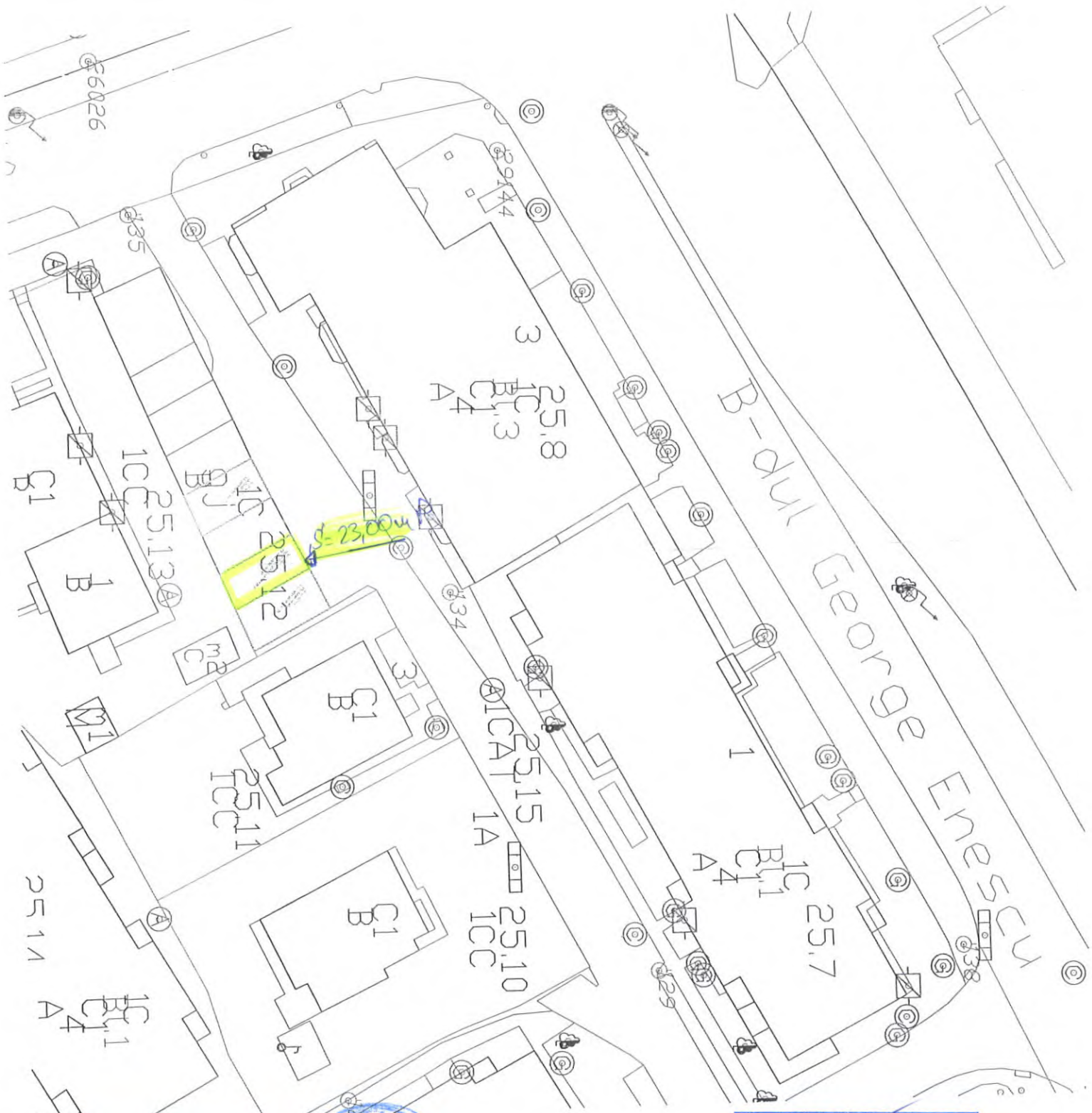

Presedinte de sedinta  
Consilier, **PAUL ODAN**



**CONTRASEMNEAZA**  
Secretar,  
**Oana Oana Georgescu**





ANEXA Nr. 33 LA HEL NR. 197  
DIN 27-06-2019

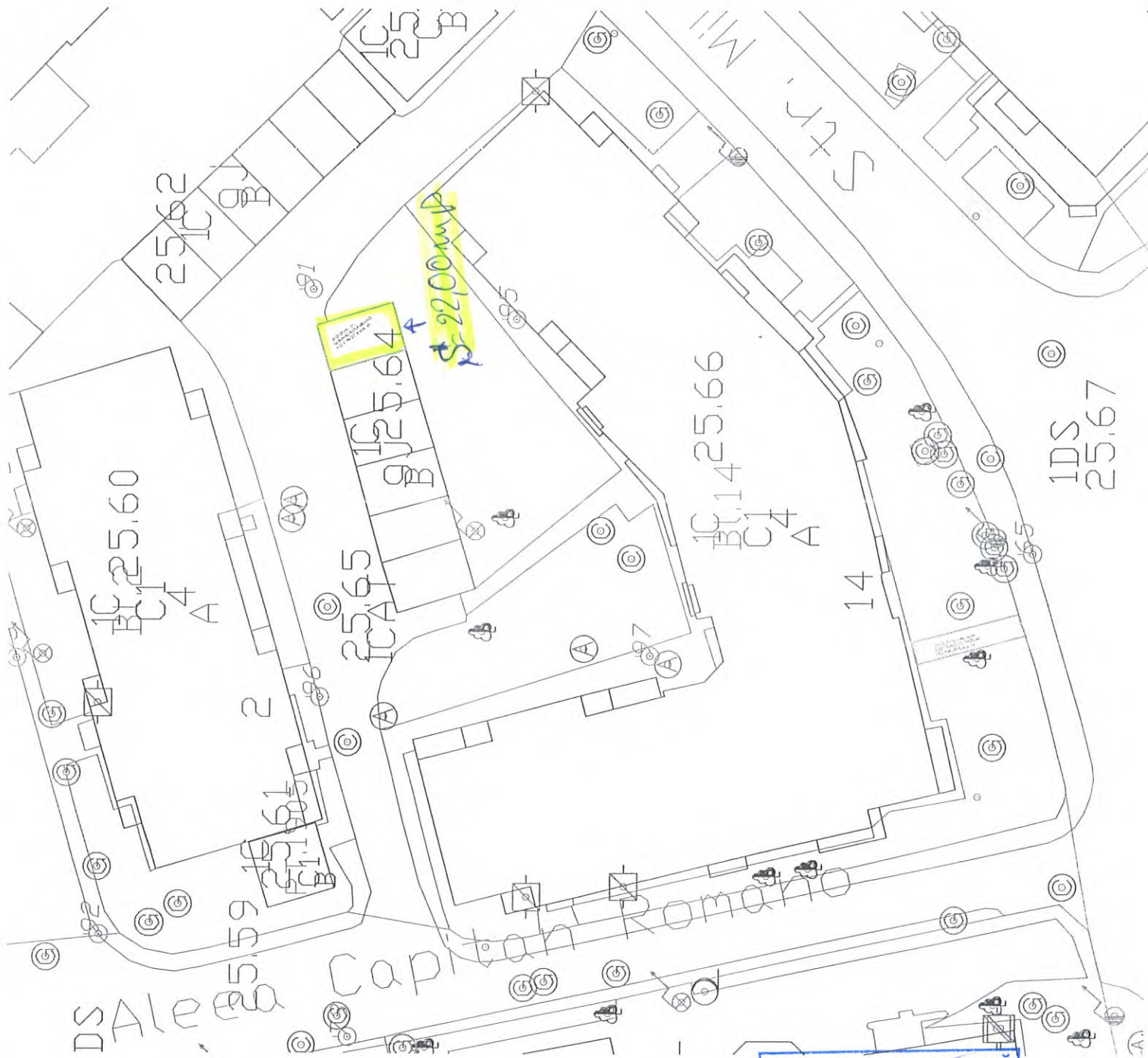

DSALEA CAPITAN ROMANIO

Presedinte d' sedintă,  
Consilier, PAUL OCTAV

CONTRASEMNEAZĂ  
Secretar,  
Oana Gira Georgescu





ANEXA Nr. 34 LA HEL NR. 197  
 DIN 27-06-2019

# PLAN DE AMPLASAMENT ȘI DELIMITARE A IMOBILULUI

SCARA 1:100

Nr. Cadastral	Sup. măsurată (m <sup>2</sup> )	Adresa imobilului
	18.00	Intravilanul Mun. Botoșani, Strada PRIMĂVERII, zona bloc P11-P13
Nr. Carte Funciară		Unitatea Administrativ Teritorială (UAT)
		BOTOSANI

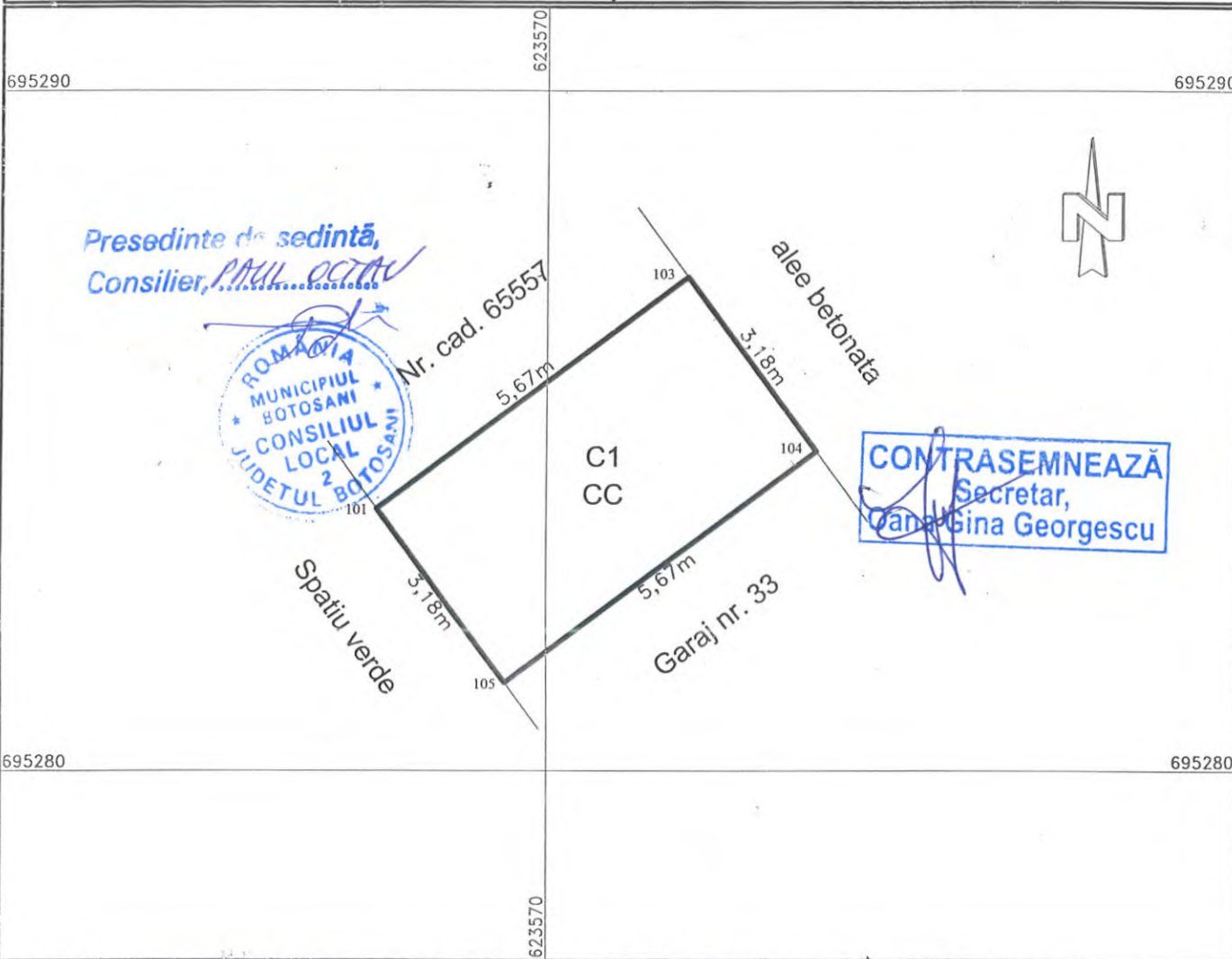

## A. DATE REFERITOARE LA TEREN

Nr. Parcelă	Cat. de folosință	Suprafața (m <sup>2</sup> )	Mențiuni
-	CC	18.00	TEREN CONSTRUIT
Total:		18.00	-

## B. DATE REFERITOARE LA CONSTRUCȚII

Cod	Destinație	Suprafața (m <sup>2</sup> )	Mențiuni
C1	CA	18.00	Garaj nr. 34 construit în anul 1994 din elemente metalice, inclusiv panouri protecție, acoperit cu tablă. Nu deține certificat de performanță energetică
Total:		17.00	-

Suprafața totală măsurată a imobilului = 18 m<sup>2</sup>

Suprafața din acte = 18 m<sup>2</sup>

Executant: ing. GHIDERSA BOGDAN

Inspector:

Confirm executarea măsurătorilor la teren, corectitudinea întocmirii documentației cadastrale și corespondența acesteia cu realitatea din teren. Seria RO BT-F, Nr. 0137

Confirm introducerea imobilului în baza de date intergată și atribuirea numărului cadastral.

Semnătura și stampila:

Semnătura și parafă:

Data: 30.05.2019



ANEXA Nr. 35 LA HEL NR. 197  
din 27-06-2019

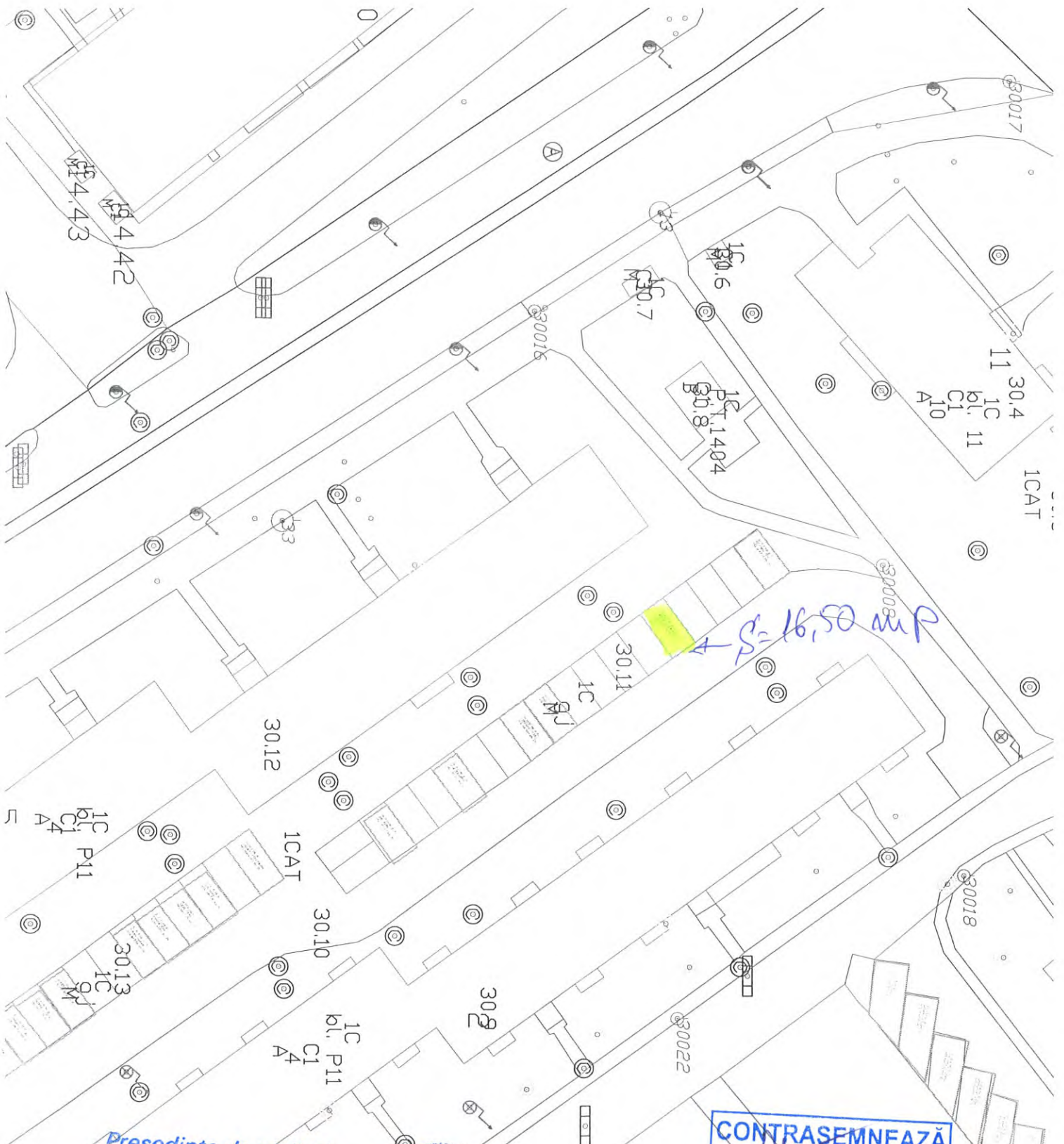

S=16,50 mp

Presedinte de sedinta,  
Consilier, PAUL OCTAVIAN



CONTRASEMNEAZĂ  
Secretar,  
Carolina Georgescu



ANEXA Nr. 36 LA HEL NR. 197  
din 27-06-2019

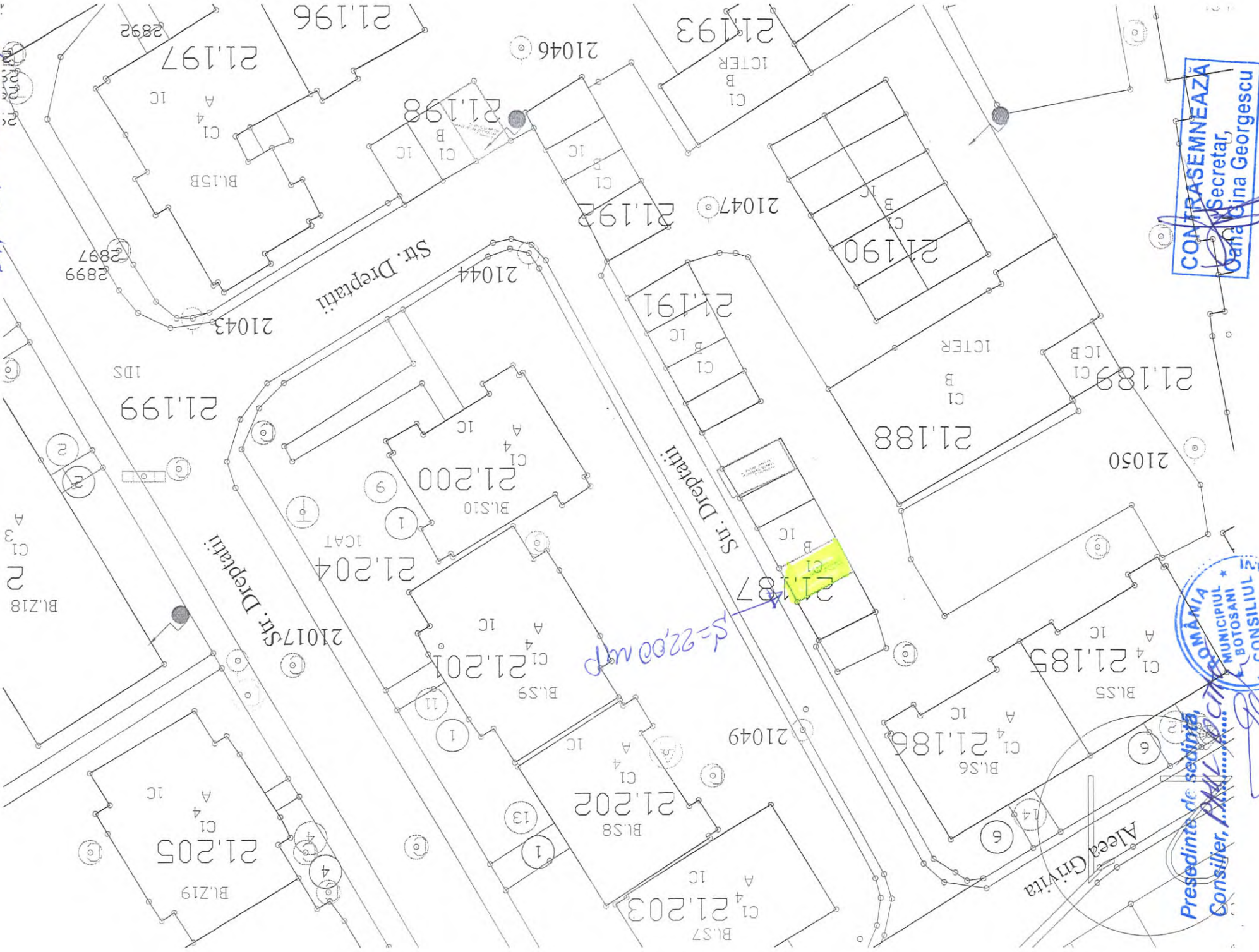

**CONTRASEMNEAZĂ**  
Secretar,  
Cătălina Georgescu

ROMÂNIA  
MUNICIPIUL  
BOTOSANI  
CONSILIUL  
LOCAL  
BOTOSANI

Presedinte de sedinta,  
Consilier, P.M.K. ....

ANEXA Nr. 37 LA HCL NR. 197  
DIN 24.06.2019

## Plan de amplasament și delimitare a imobilului

Scara 1:100

Nr. cadastral	Suprafața măsurată a imobilului (mp)	Adresa imobilului: PRIMĂVERII
	7.00 mp	Strada nr. 35

Nr. Cartea Funciară	Unitatea Administrativ Teritorială (UAT)
	Botosani

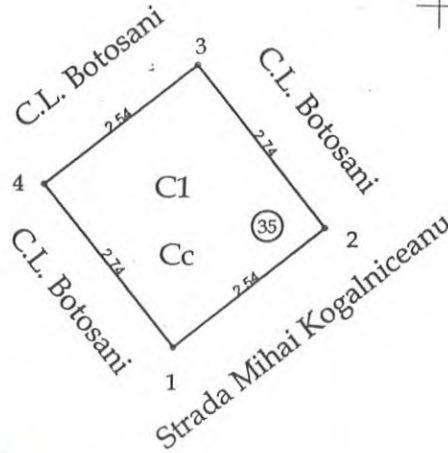

Presedinte de sedinta,  
Consilier, PAUL OCTAV



CONTRASEMNEAZĂ  
Secretar,  
Oana Gina Georgescu

A. Date referitoare la teren			
Nr. parcelă	Categorie de folosință	Suprafața (mp)	Mențiuni
	Cc	7.00	Teren intravilan construit.
Total		7.00	-
B. Date referitoare la construcții			
Cod	Destinația	Suprafața construită la sol (mp)	Mențiuni
C1	CA	7.00	Chiosc metalic construit in anul 1998
Total		7.00	-
Suprafața totală măsurată a imobilului = 7.00 mp Suprafața din act = 7.00 mp			
<b>Executant: ing. Neculăeș Andrei Alex</b> (nume, prenume) Confirm executarea măsurătorilor la teren, corectitudinea întocmirii documentației cadastrale și corespondența acesteia cu realitatea din teren. Semnătura și ștampila		<b>Inspector</b> Confirm introducerea imobilului în baza de date integrată și atribuirea numărului cadastral Semnătura și parafa Data.....	
Data: 12.06.2019 		Ștampila BCPI	

\*In situația în care există numere cadastrale pentru imobilele vecine, în locul numelui vecinului se va trece numărul cadastral, iar în lipsa numărului cadastral numărul topografic sau numărul administrativ. Suprafețele se rotunjesc la metru pătrat.





Presedinte de sedinta,  
Consilier, *Paul Petru*

**CONTRASEMNEAZA**  
Secretar,  
*Orta Ona Georgescu*

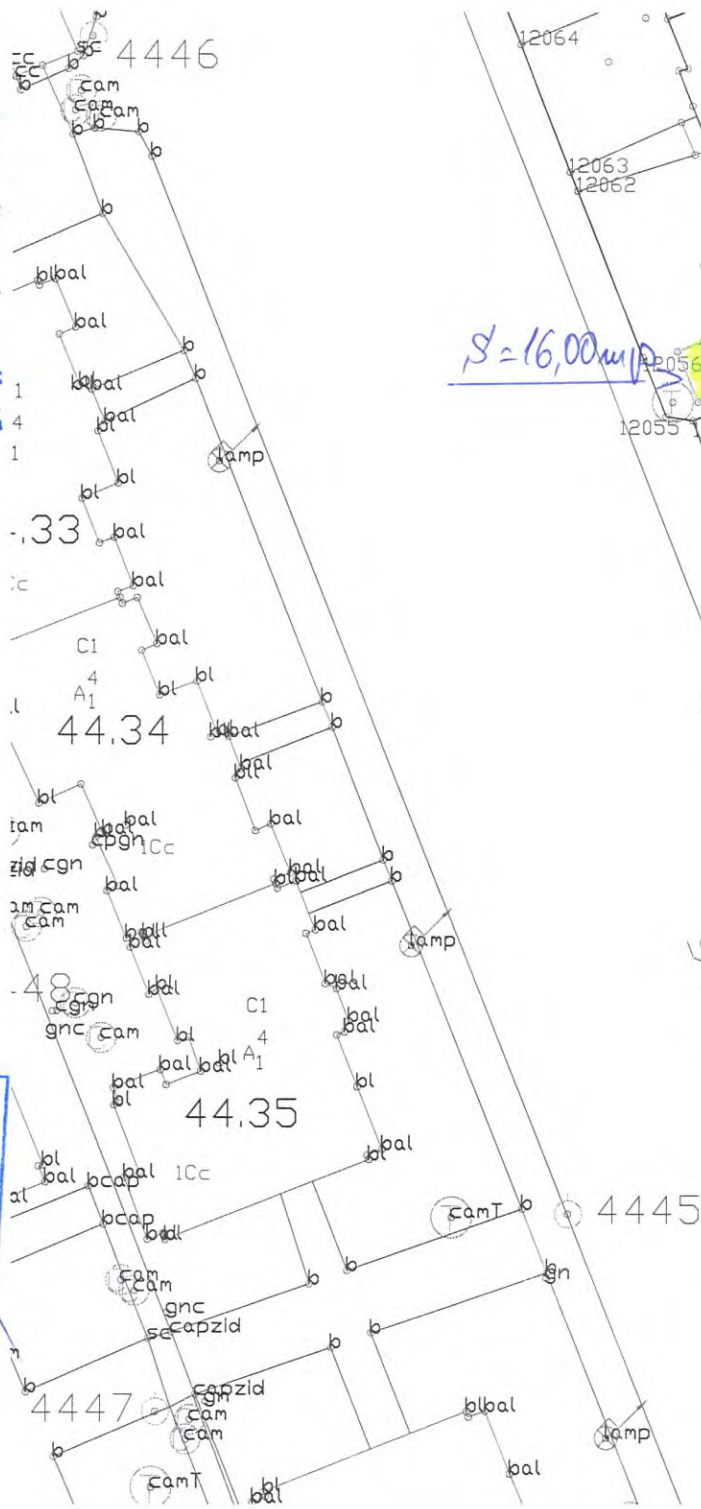

*S=16,00 mp*

*Str. Calea Nationala*

*ANEXA Nr. 38 LA HEL NR. 197  
din 27.06.2019*



ANEXA Nr. 33 LA HEL NR. 147  
din 27-06-2019

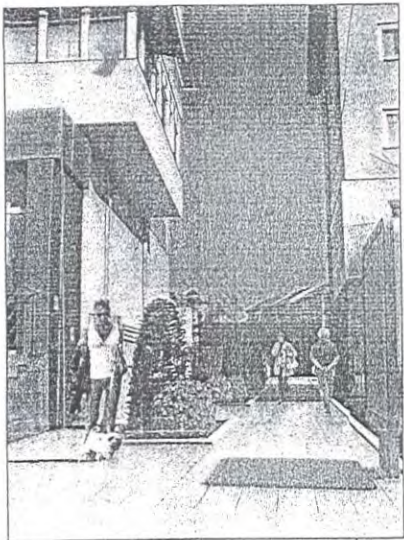

**CONFIRASEMNEAZA**  
Secretar,  
Catalina Georgescu

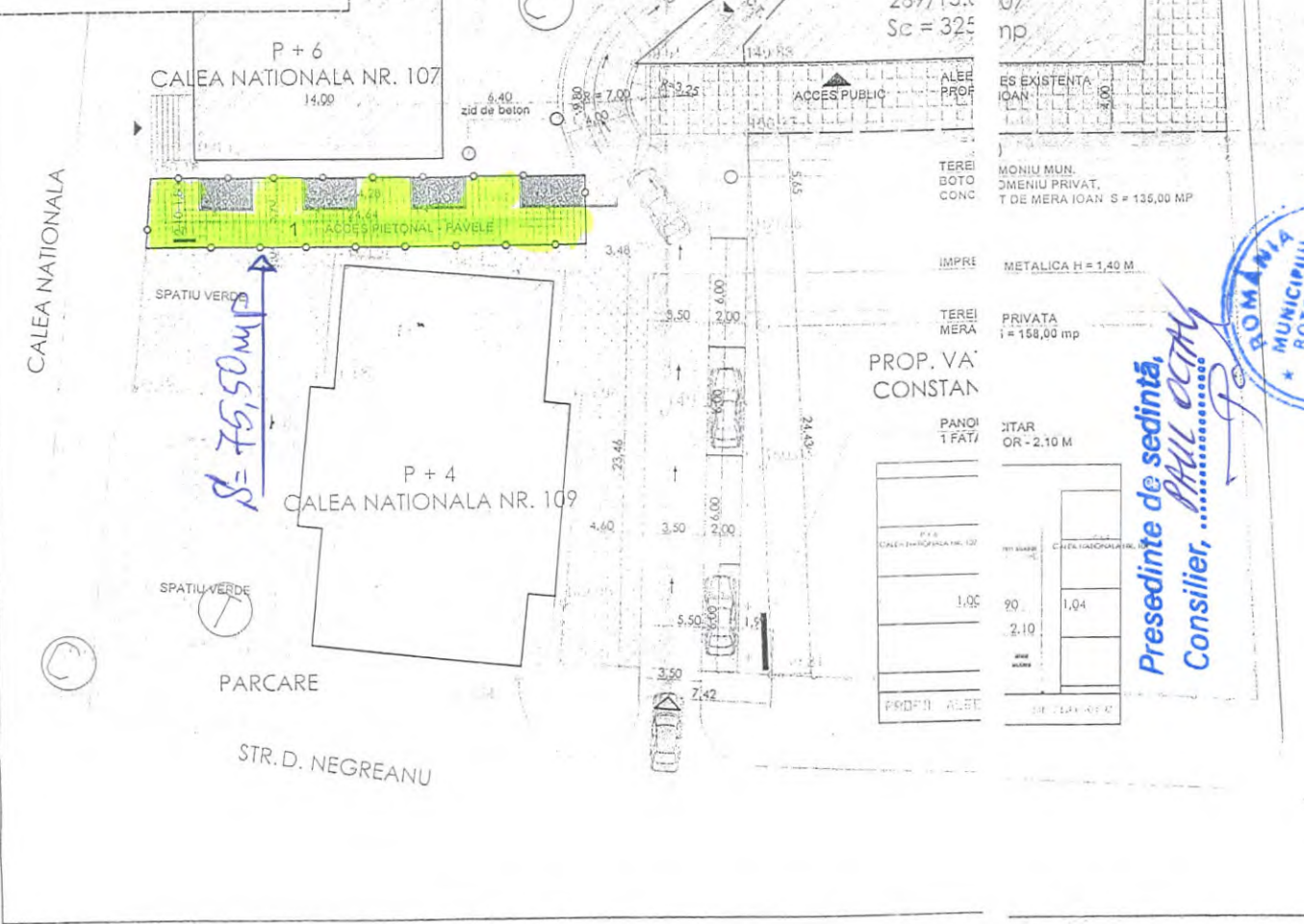

CONSTRUIRE ALEE DE ACCES PIETONALA DIN CALEA NATIONALA PENTRU SPATIU COMERCIAL EXISTENT IN STR. POD DE PIATRA NR. 4A SI AMPLASARE TOTEM PUBLICITAR

**3. REGLEMENTARI URBANISTICE**

**LEGENDA**

- LIMITA PARCELA
- STUDIATA S = 95,00 MP
- CONSTRUCTII EXISTENTE
- CIRCULATII CAROSABILE
- ACCES
- SPATII VERZI
- SPATII VERZI PROPUSE
- ALEE PIETONALA

1) TEREN - S = cca. 95,00 mp - PATRIMONIUL MUN. BOTOSANI, DOMENIU PRIVAT, PROPUȘ SPRE CONCESIONARE CATRE MERA IOAN, IN VEDEREA CONSTRUIRII UNEI ALEE DE ACCES PIETONALA DIN CALEA NATIONALA PENTRU SPATIU COMERCIAL EXISTENT IN STR. POD DE PIATRA NR. 4A SI AMPLASARE TOTEM PUBLICITAR

SUPRAFATA TEREN	95,00 mp
• SPATII VERZI	19,50 mp
• ALEE PIETONALA - PAVELE PREFABRICATE	75,50 mp



Presedinte de sedinta,  
PALL OCTAV  
Consilier, .....

VERIFICATORI EXPERTI	Referat Nr./Data:		
	S.C. MA_DA proiect s.r.l. strada calea nationala nr. 70, parter tel./ fax: 0231-514474, e-mail: mada.proiect@gmail.com nr.ord.rap.com: 20722302902, CIF:RO14977731	Beneficiar: CONSILIUL LOCAL MUN. BOTOSANI Initiator: MERA IOAN, STR. ARMEANA NR. 4 BOTOSANI	PR. NR. 133/2011
SPECIFICATIE	NUME	SEMNRATURA	SCBFS
Coordonat	urb. arh. M. TULBURE		1:200
Proiectat	arh. Dana GHIGA		
Desenat	arh. Ionut FRASINESCU		2011
PROIECT: CONSTRUIRE ALEE DE ACCES PIETONALA DIN CALEA NATIONALA PENTRU SPATIU COMERCIAL EXISTENT IN STR. POD DE PIATRA NR. 4A SI AMPLASARE TOTEM PUBLICITAR CALEA NATIONALA NR. 107			Faza P.U.D.
REGLEMENTARI URBANISTICE			<b>3</b>



Parcela (3)

Nr. Pct.	Coordonate pct.de contur		Lungimi laturi D(i,i+1)
	X [m]	Y [m]	
17	695144.60	624358.01	6.21
18	695149.64	624354.38	4.00
42	695152.08	624357.55	1.48
43	695153.98	624360.47	8.27
51	695160.22	624365.89	10.48
50	695170.69	624366.31	41.64
64	695193.66	624401.04	10.08
13	695185.29	624406.66	6.96
65	695181.36	624400.92	1.00
19	695182.18	624400.35	1.73
20	695181.23	624398.90	1.00
66	695180.40	624399.46	32.17
48	695162.27	624372.88	3.86
16	695158.84	624371.11	4.81
46	695154.25	624369.67	7.19
45	695150.09	624363.81	1.42
44	695148.67	624363.87	7.13

S (3) = 580.0mp P = 151.44m

Presedinte de sedinta,  
Consilier, PAUL COTIV



constructie P+3

constructie P+1

suprafata propusa pt  
concesionare S=580mp

CONTRASEMNEAZA  
Secretar  
Oana Gina Geolinescu



**PLAN DE SITUATIE**

Beneficiar : SC GAMA SRL BOTOSANI

Masurat	Ing. Vorovei L.	
Redactat	Ing. Vorovei L.	
Verificat	Ing. Ungureanu M.	

Scara  
1: 500

Judetul Botosani  
Adresa imobilului : Mun. Botosani, str. Unirii, f.n

Data : 29.03.2019

Nr de exemplare : 2

AN 27.06.2019

ANEXA Nr. 40 LA HEL NR. 197

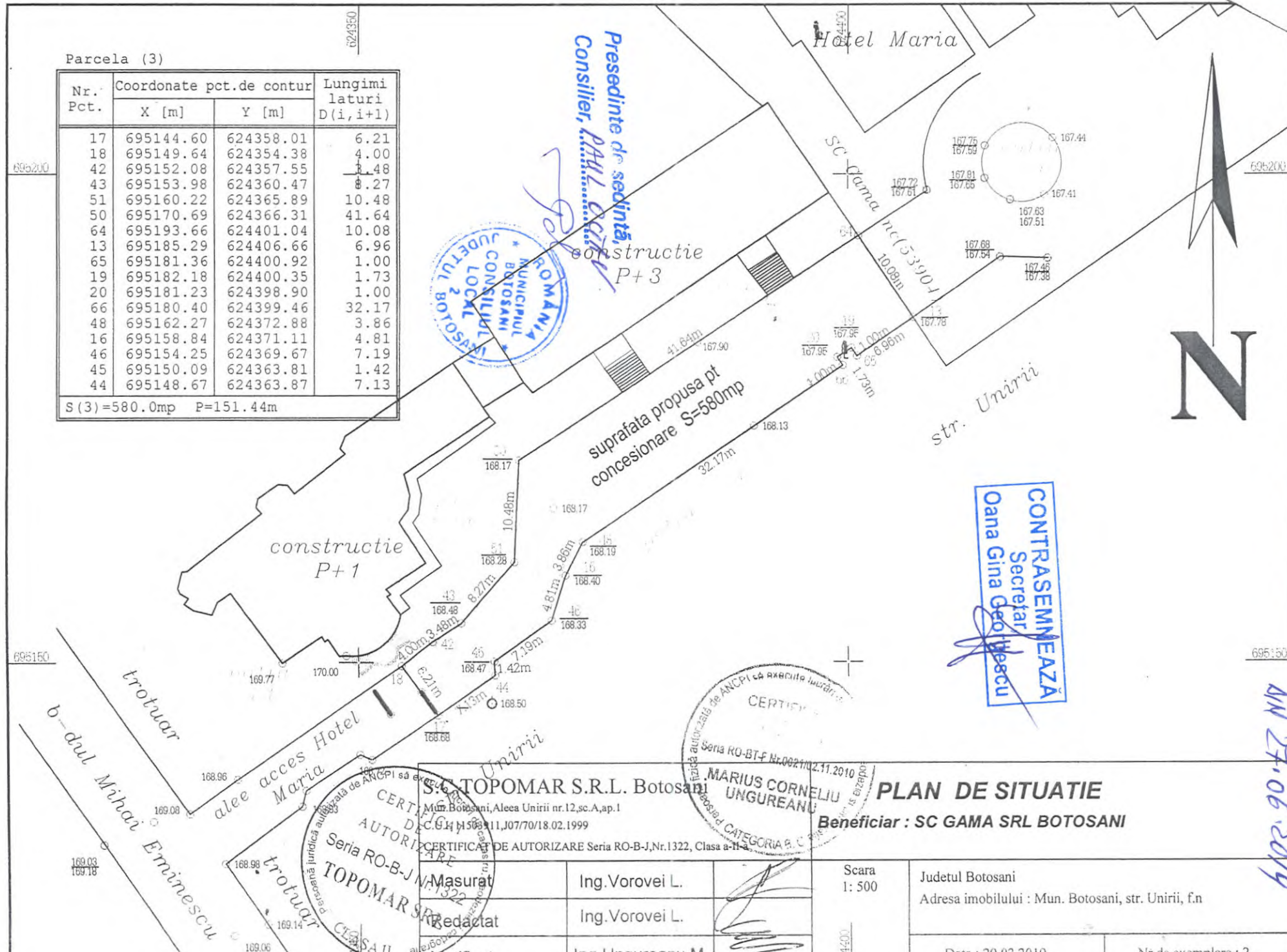

ANEXA Nr. 41 LA MEL NR. 197  
DIN 27-06-2019

RELEVU SPAȚIU CEASORNICĂRIE  
STRADA GRIVIȚA NR. 1, SC. C -BOTOȘANI  
Sc. 1 : 20  
Beneficiar: STRIBLEA REMUS SERGIU

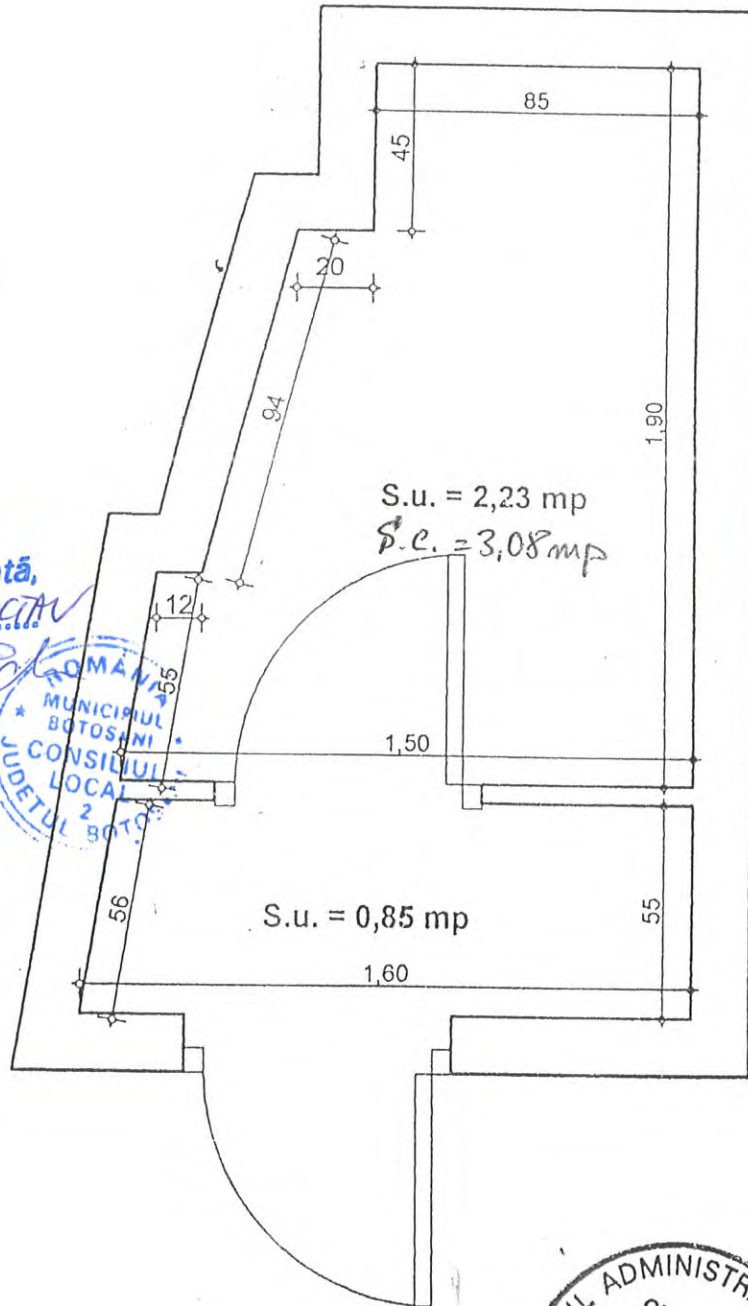

Președinte de ședință,  
Consilier, ...PAUL OCTAV

ROMANIA  
MUNICIPIUL  
BOTOȘANI  
CONSILIUL  
LOCAL  
JUDEȚUL BOTOȘANI

CONTRASEMNEAZĂ  
Secretar,  
Oana Gina Georgescu

ADMINISTRATIEI  
CERTIFICAT  
DE  
AUTORIZARE  
SERIA B.T. NR. 028  
INTOCMIT DE  
top. MIREA ALEXA  
MIREA ALEXA  
ING. GEODEZ  
CNCGC



Plan de amplasament si delimitare a imobilului

DIU 27.06.2019

Scara 1:200

Nr cadastral	Suprafata masurata	Adresa imobilului: intravilan
	17.00 mp	mun. Botosani, Al. Curcubeului nr. 3, sc.A, extindere ap. 2

Carte Funciara nr.		UAT	Botosani
--------------------	--	-----	----------

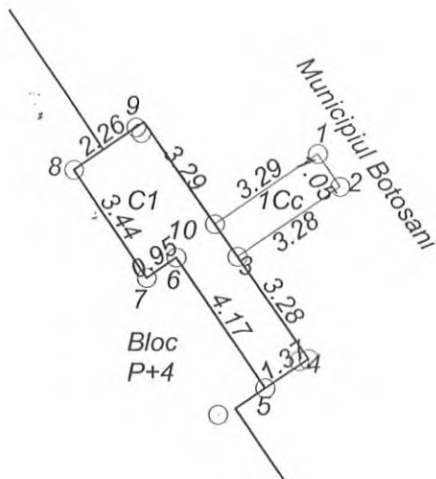

Presedinte de sedinta,  
Consilier, PAUL OCTAV

*Paul Octav*



CONTRASEMNEAZĂ  
Secretar  
Oana Gina Georgescu

*Oana Gina Georgescu*

A. Date referitoare la teren				
Nr. parcela	Categoria de folosinta	Suprafata (mp)	Valoare de impozitare (lei)	Mentiuni
	Cc	17.00		
TOTAL		17.00		
B. Date referitoare la constructii				
Cod constr.	Destinatia	Suprafata construita la sol (mp)	Valoare de impozitare (lei)	Mentiuni
C1	CL	13.00		Extindere apartament construita in anul 2007 din BCA, acoperita cu tabla
TOTAL		13.00		
Suprafata totala masurata a imobilului = 17.00 mp				
Suprafata din act = 17.00 mp				
<p>Executant: ing. Males Daniel Alexandru</p> <p>Confirm executarea măsurătorilor la teren, corectitudinea întocmirii documentației cadastrale și corespondența acesteia cu realitatea din teren</p> <p>Semnătura și ștampila</p> <p>Data: 14.06.2019</p>			<p>Inspector</p> <p>Confirm introducerea imobilului în baza de date integrată și atribuirea numărului cadastral</p> <p>Semnătura și parafa</p> <p>Data.....</p> <p>Ștampila BCPI</p>	

