



HOTĂRÂRE
privind completarea inventarului bunurilor aparținând domeniului privat
al municipiului Botoșani

CONSILIUL LOCAL AL MUNICIPIULUI BOTOȘANI

analizând propunerea domnului Primar Cătălin Mugurel Flutur privind completarea inventarului bunurilor aparținând domeniului privat al municipiului Botoșani,

văzând raportul de specialitate al Biroului Cadastru imobiliar și edilitar, precum și raportul de avizare al comisiei de specialitate a Consiliului Local,

în baza prevederilor art. 129, alin. (2) lit. c) și alin. (6) lit. a) și b), art. 139, alin. (3) lit. g), art. 357, alin. (1) și alin. (4) din Ordonanța de Urgență a Guvernului nr. 57/2019 privind Codul administrativ, publicată în Monitorul Oficial al României nr. 555 din 05 iulie 2019,

HOTĂRĂȘTE:

Art. 1 (1) Se aprobă completarea inventarului bunurilor aparținând domeniului privat al municipiului Botoșani cu următoarele obiective :

Nr. Crt.	Adresa obiectiv	Tip obiectiv, caracteristici
1	Str. Mihail Kogalniceanu nr. 14 – baterie garaje, garaj poz. 10	Teren Cc – 22,00 mp
2	Str. Tudor Vladimirescu nr. 4 (fost Str. Grivita nr. 30) – baterie garaje, garaj poz. 22	Teren Cc – 21,00 mp
3	Str. Ion Pillat nr. 16 – baterie garaje, garaj poz. 8	Teren Cc – 22,00 mp
4	Aleea Colonel Victor Tomoroveanu nr. 3	Teren Cc – 200,00 mp
5	Str. Viilor nr. 7 – baterie garaje, garaj poz. 4	Teren Cc – 22,00 mp
6	Aleea Scurta nr. 3 – baterie garaje, garaj poz. 20	Teren Cc – 16,50 mp
7	Str. Dreptatii nr. 1 – baterie garaje, garaj poz. 9	Teren Cc – 23,00 mp
8	Str. Mihail Kogalniceanu nr. 14 – baterie garaje, garaj poz. 9	Teren Cc – 22,00 mp
9	Aleea Scurta nr. 3 – baterie garaje, garaj poz. 16	Teren Cc – 16,50 mp
10	Str. Viilor nr. 3 – baterie garaje, garaj	Teren Cc – 22,00 mp
11	Str. Primaverii nr. 5 – baterie garaje, garaj poz. 5	Teren Cc – 17,00 mp
12	Aleea G-ral Ghe. Avramescu nr. 29 – baterie garaje, garaj poz. 12	Teren Cc – 23,30 mp

Nr. Crt.	Adresa obiectiv	Tip obiectiv, caracteristici
13	Str. Vârnav nr. 24 – baterie garaje, garaj poz. 3	Teren Cc – 19,14 mp
14	B-dul George Enescu nr. 3 – baterie garaje, garaj poz. 4	Teren Cc – 22,00 mp
15	Aleea Azurului nr. 2 – baterie garaje, garaj poz. 3	Teren Cc – 22,00 mp
16	Aleea G-ral Ghe. Avramescu nr. 29 – baterie garaje, garaj poz. 7	Teren Cc – 22,00 mp
17	Str. Vârnav nr. 28 – baterie garaje, garaj	Teren Cc – 19,00 mp
18	B-dul Mihai Eminescu nr. 69B - chiosc	Teren Cc – 19,00 mp
19	Aleea Scurta nr. 3 – baterie garaje, garaj poz. 21	Teren Cc – 16,50 mp
20	Aleea Scolii nr. 4 – baterie garaje, garaj	Teren Cc – 22,00 mp
21	Aleea Scolii nr. 4 – baterie garaje, garaj	Teren Cc – 25,50 mp
22	Aleea Teodor Callimachi nr. 6 – baterie garaje, garaj poz. 1	Teren Cc – 22,00 mp
23	Str. Victoriei nr. 28	Teren A – 262,00 mp
24	Str. Dreptatii nr. 1 – baterie garaje, garaj poz. 8	Teren Cc – 21,00 mp
25	Calea Națională nr. 67 (fost nr. 57) – baterie garaje, garaj poz. 17	Teren Cc – 33,32 mp
26	Str. Impărat Traian (zona blocului I6), garaj	Teren Cc – 18,00 mp
27	Aleea Trandafirilor nr. fn	Teren Cc – 113,55 mp
28	B-dul George Enescu nr. 3 – baterie graje, garaj poz. 3	Teren Cc – 22,00 mp
29	Aleea Teodor Callimachi nr. 6 – baterie garaje, garaj	Teren Cc – 22,00 mp
30	Str. Primaverii nr. 5 – baterie garaje, garaj poz. 19	Teren Cc – 16,50 mp
31	Str. Primaverii nr. 5 – baterie garaje, garaj poz. 28	Teren Cc – 16,50 mp
32	Str. Tudor Vladimirescu nr. 4 – baterie garaje, garaj	Teren Cc – 25,00 mp
33	Str. Ion I. C. Brătianu nr. fn	Teren A – 600,00 mp
34	Aleea G-ral Ghe. Avramescu nr. 29 – baterie garaje, garaj	Teren Cc – 23,20 mp
35	Calea Nationala nr. 54, sc. C, ap. 2 - extindere	Teren Cc – 3,35 mp

(2) Bunurile prevăzute la alin. (1) se identifică prin planșele anexe nr. 1 – 35 la prezenta hotărâre.

Art. 2 Primarul municipiului Botoșani, prin serviciile aparatului de specialitate va duce la îndeplinire prevederile prezentei hotărâri.

PREȘEDINTE DE ȘEDINȚĂ,
Consilier, Călin George Bosovici



CONTRASEMNEAZĂ,
Secretar, Oana Gina Georgescu

Botoșani, 29 iulie 2019
Nr. 230

HH12XV Nr. 1 LA 11.6.11.11.11.11
 AN 29.07.2019

PLAN DE AMPLASAMENT ȘI DELIMITARE A IMOBILULUI

Scara 1: 100

Nr. cadastral	Suprafață măsurată a imobilului	Adresa Imobilului
	22	Mun. Botosani, Str. Mihail Kogalnicenu, Baterie de garaje, pozitia 10
Nr. Cartea Funciară		Unitatea Administrativ Teritorială (UAT)
		BOTOSANI

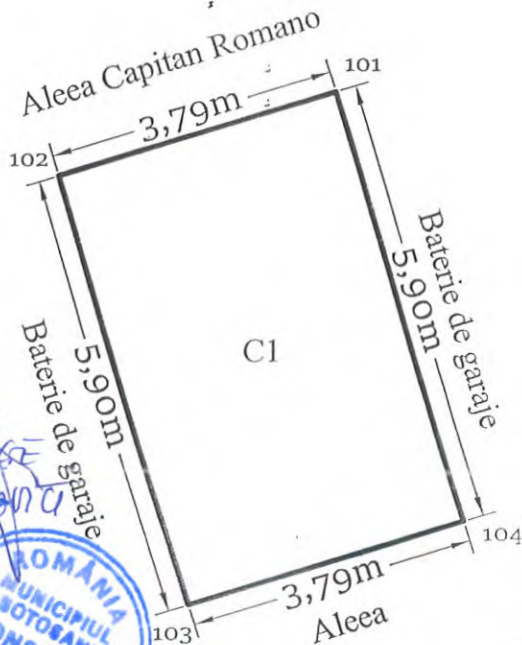

Presedinte de sedinta,
 Consilier, CAVIN GEORGE



CONTRASEMNEAZĂ
 Secretar,
 Oana Gina Georgescu

A. Date referitoare la teren			
Nr. Parcelă	Categorie de folosință	Suprafața (mp)	Mențiuni
-	CC	22	Teren intravilan construit
Total		22	
B. Date referitoare la constructii			
Cod	Destinația	Suprafața construită la sol (mp)	Mențiuni
C1	CA	22	GARAJ construit in anul 1994 din zidarie de caramida, acoperit cu tabla;
Total		22	
Suprafața totală măsurată a imobilului = 22 mp Suprafața din act = 22 mp			
Executant: Ing. EUSEBIU LAURENTIU CILIBIU Confirm executarea măsurătorilor la teren, corectitudinea întocmirii documentației cadastrale și corespondența acesteia cu realitatea din teren Semnătura și ștampila		Inspector, Confirm introducerea imobilului în baza de date intergată și atribuirea numărului cadastral Semnătura și parafa Data:	
Data: 26.06.2019			

Plan de amplasament și delimitare a imobilului

Scara 1: 100

AIN 29-07-2019

Nr. cadastral	Suprafața măsurată a imobilului (mp)	Adresa imobilului
	21,00	Mun. Botosani, Str. Grivita Z nr. 30 – baterie garaje – garaj poz. 22, Jud. Botosani

Nr. Cartea Funciară	Unitatea Administrativ Teritorială (UAT)
	BOTOSANI

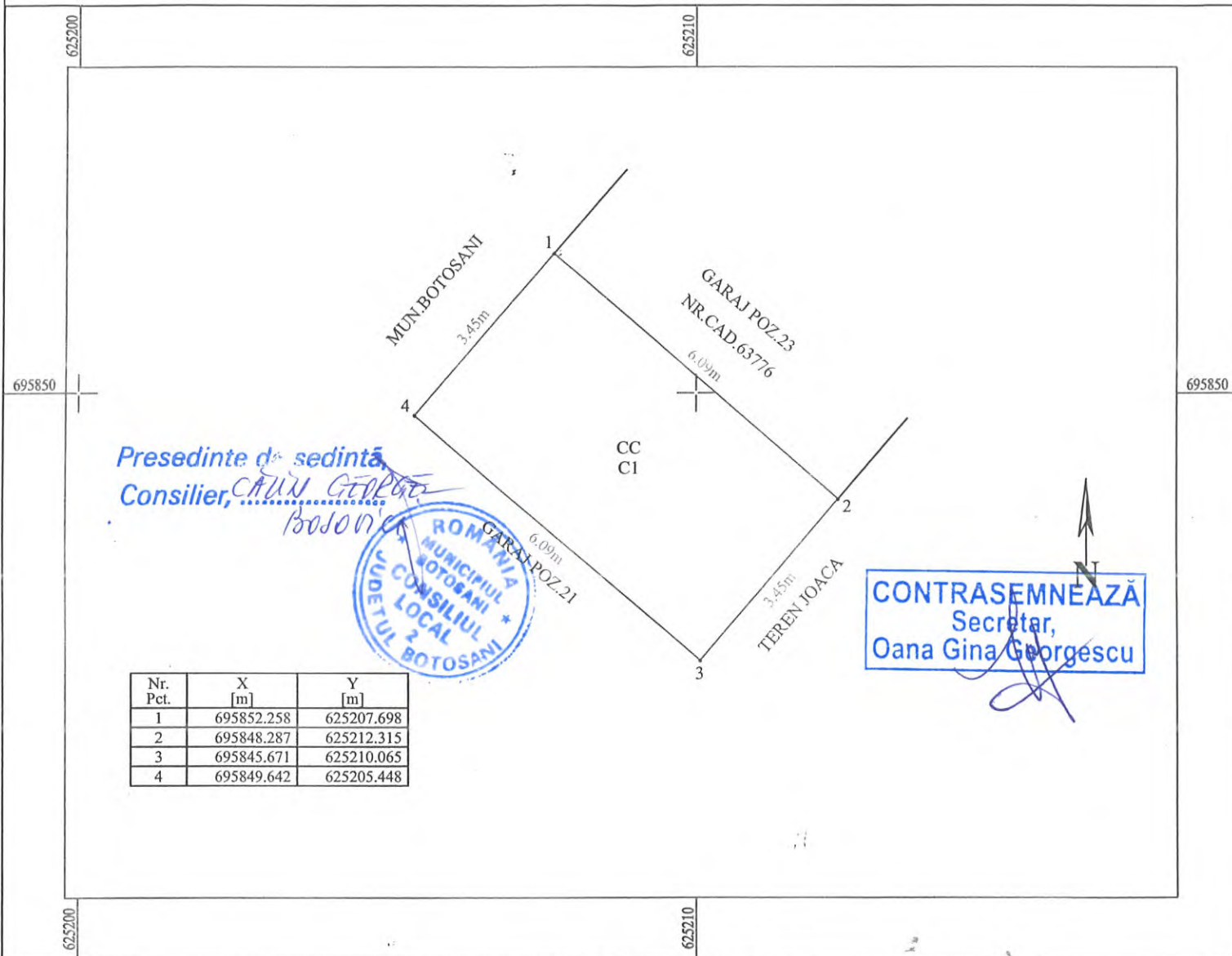

A. Date referitoare la teren

Nr. parcelă	Categorie de folosință	Suprafața (mp)	Mențiuni
	CC	21,00	Teren intravilan Mun. Botosani.
Total		21,00	-

B. Date referitoare la construcții

Cod	Destinația	Suprafața construită la sol (mp)	Mențiuni
CI	CA	2100	Garaj construit din zidărie de caramida, cu acoperis tip sarpanta, în anul 1994.
Total		21,00	-

Suprafața totală măsurată a imobilului = 21,00 mp

Suprafața din act = 21,00 mp

<p>Executant SC GENERAL TOPOCAD PROIECT SRL Confirm executarea măsurătorilor în teren și corectitudinea întocmirii documentației cadastrale și corespondența acesteia cu realitatea din teren. Semnătura și stampila</p> <p>Stampila OCPI</p> <p>Data: 01.07.2019</p>	<p>Inspector Confirm introducerea imobilului în baza de date integrată și atribuirea numărului cadastral Semnătura și parafa Data.....</p>
---	--

Plan de amplasament si delimitare a imobilului

27-09-2019

Scara 1 : 50

Nr. cadastral	Suprafata masurata a imobilului (mp)	Adresa imobilului
	22	mun. Botosani, str. Luceafarul - zona ELTRANS
Nr. Carte Funciara	Unitatea Administrativ Teritoriala (U.A.T.)	
	BOTOSANI	

Proprietar: AGHIORGHIESEI IOAN
Adresa: str. Luceafarul - zona ELTRANS

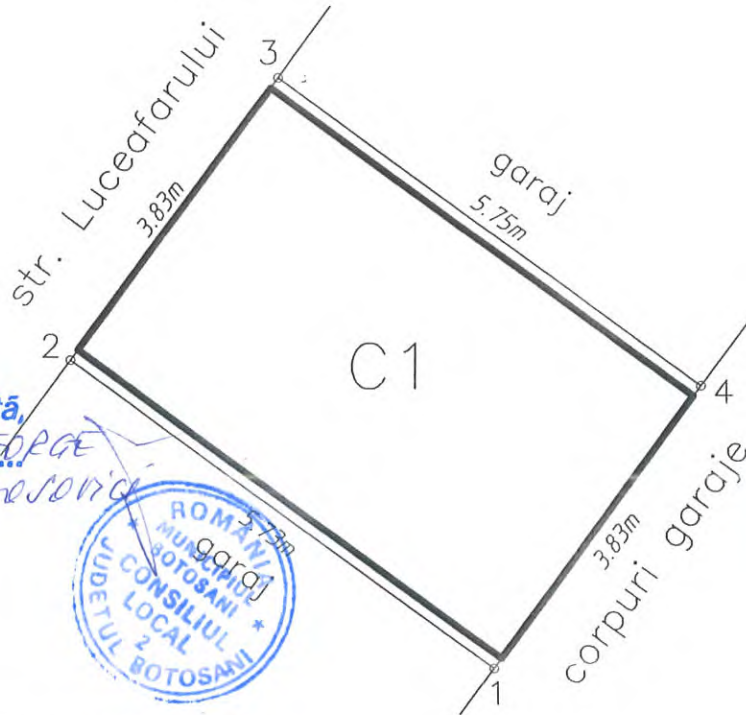

Presedinte de sedinta,
Consilier, CAUN GEORGE



CONTRASEMNEAZA
Secretar,
Oana Gina Georgescu

Nr. Pct.	Coordonate pct.de contur		Lungimi laturi D(i,i+1)
	X [m]	Y [m]	
4	695185.712	625520.367	3.665
1	695182.762	625518.193	5.695
2	695185.992	625513.503	3.823
3	695189.079	625515.759	5.707
S=22mp		P=18.890m	

A.Date referitoare la teren			
Nr. parcela	Categoria de folosinta	Suprafata (mp)	Mentiuni
----	CC	22	teren intravilan concesionat, neimprejmuit, aflat in domeniul privat al primariei
TOTAL		22	
B. Date referitoare la constructii			
Cod	Destinatia	Suprafata construita la sol (mp)	Mentiuni
C1		22	Constructie C1 - boxa garaj, construit din caramida in anul 1994, acoperis tip sarpanata, invelitoare din tabla, cu suprafata construita la sol de 22 mp
TOTAL			Suprafata totala masurata a imobilului = 22 mp
			Suprafata din act = 22 mp
Executat: Barsan Mihail Confirma executarea masuratori la teren, precizia si corectitudinea intocmirii documentatiei cadastrale si corespundenta acesteia cu realitatea terenului. Semnatura si stampila Data: 05.2019		Inspector Semnatura si parafa Data: Stampila B.C.P.I.	



Plan de amplasament și delimitare a imobilului

Scara 1: 500

din 29.07.2019

Nr. cadastral	Suprafața măsurată a imobilului (mp)	Adresa imobilului
	248,00	Mun.Botosani, Aleea Colonel Victor Tomoroveanu nr.3, Jud.Botosani
	200,00	Mun.Botosani, Aleea Colonel Victor Tomoroveanu nr.3, Jud.Botosani

Nr. Cartea Funciară	Unitatea Administrativ Teritorială (UAT)
	BOTOSANI

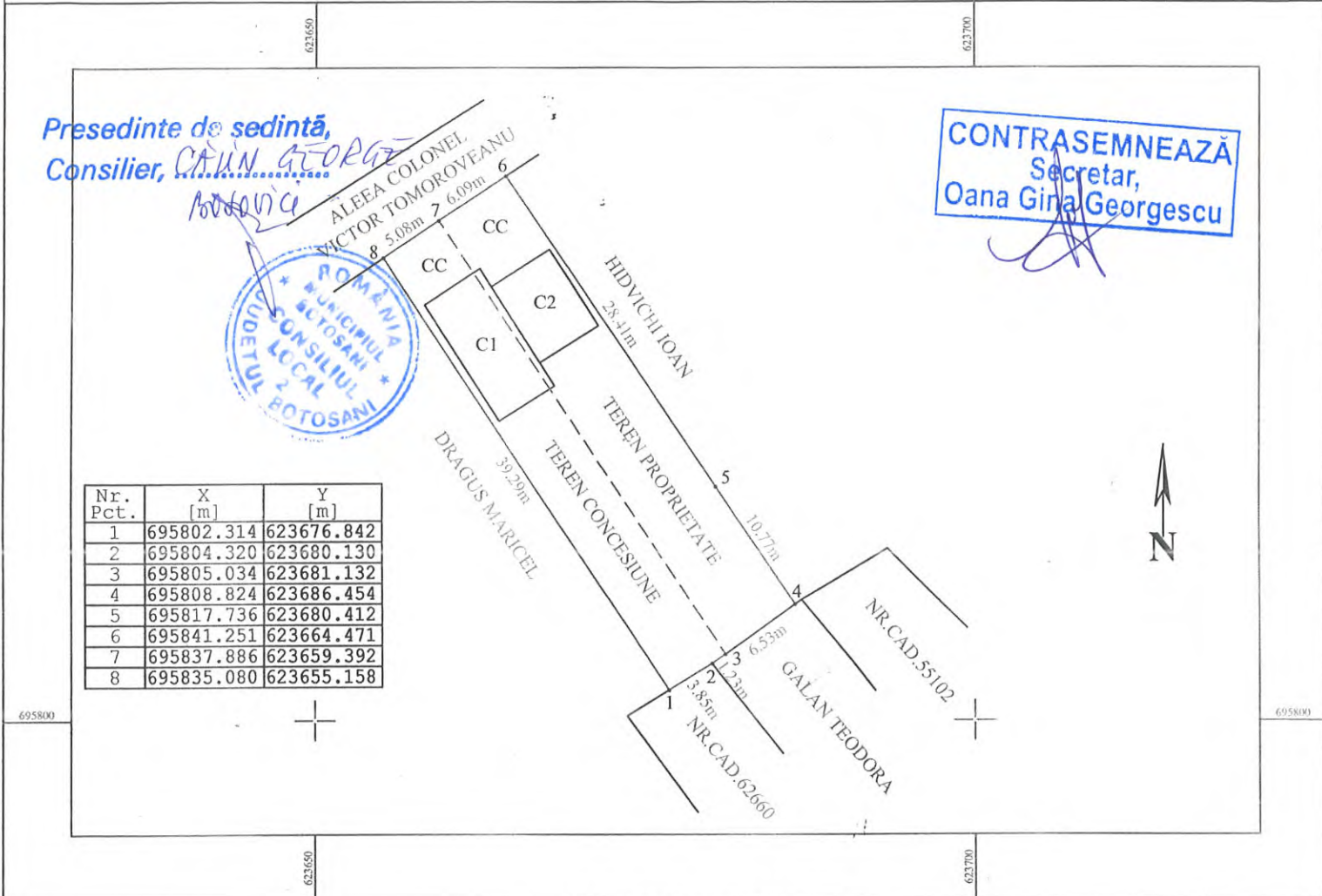

A. Date referitoare la teren

Nr. parcelă	Categorie de folosință	Suprafața (mp)	Mențiuni
	CC	248,00	Teren proprietate personală
	CC	200,00	Teren concesiune
Total		448,00	-

B. Date referitoare la construcții

Cod	Destinația	Suprafața construită la sol (mp)	Mențiuni
C1	CL	52,00	Locuinta Parter, construită din cărăci, acoperită cu tablă în anul 1994.
C2	CA	36,00	Garaj Parter construit din cărăci, acoperită cu tablă în anul 1994.
Total		88,00	-

Suprafața totală măsurată a imobilului = 18,00 mp

Suprafața din act = 18,00 mp

<p>Executant S.C. GENERAL TOPOCAD PROIECT SRL Confirma executarea măsurătorilor la teren și corectitudinea întocmirii documentației cadastrale și corespundența realității din teren</p> <p>Seria RO BT-F, Nr. 0116/2018 ANTONI SEVRAMON FLORENTINA</p> <p>Stampila OCPI</p> <p>Data: 04.07.2019</p>	<p>Inspector</p> <p>Confirma introducerea imobilului în baza de date integrată și atribuirea numărului cadastral</p> <p>Semnătura și parafa</p> <p>Data.....</p>
---	---

AIN 29.07.2019

Plan de amplasament si delimitare a imobilului		
Scara 1:200		
Nr cadastral	Suprafata masurata	Adresa imobilului: intravilan
	22.00 mp	mun. Botosani, str. Viilor nr. 10-12 - garaj pozitia nr.4
Carte Funciara nr.		UAT Botosani



Presedinte de sedinta,
Consilier, CAUN GEORGE

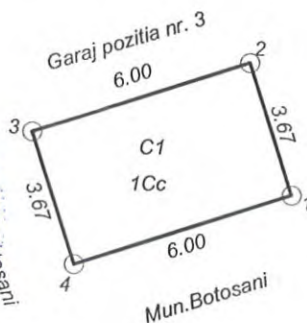

CONTRASEMNEAZĂ
Secretar,
Oana Gina Georgescu

Nr. Pct.	X [m]	Y [m]
4	694108.998	624366.438
1	694112.495	624365.334
2	694110.690	624359.612
5	694107.193	624360.715

A. Date referitoare la teren				
Nr. parcela	Categoria de folosinta	Suprafata (mp)	Valoare de impozitare (lei)	Mentiuni
	Cc	22.00		
TOTAL		22.00		
B. Date referitoare la constructii				
Cod constr.	Destinatia	Suprafata construita la sol (mp)	Valoare de impozitare (lei)	Mentiuni
C1	CA	22.00		Garaj construit in anul 1994 din caramida cu acoperis tip sarpanta
TOTAL		22.00		
Suprafata totala masurata a imobilului = 22.00 mp				
Suprafata din act = 22.00 mp				
Executant: ing. Males Daniel Alexandru Confirm executarea măsurătorilor la teren, corectitudinea întocmirii documentației cadastrale și corespundența acesteia cu realitatea din teren. Semnătura și stampila Data: 04.07.2019			Inspector Confirm introducerea imobilului în baza de date integrată și atribuirea numărului cadastral Semnătura și parafa Data..... Ștampila BCPI	

ANEXA Nr. 6 LA HCL NR. 230
din 29.04.2019

1 14.82

4

33

5

6
14.96

1C
Bl. 8
C1
A4
14.97

10
14.102
1C
Bl. 10
C1
A4

14.98
3

S = 14.81
16,50 mp

1DS

Aleea
SCULII

14.99
1C

S = 16,50 mp

14.80
1C

Bl. 14
C1
A4

14

14.100
P1
1409
Bl.

14.120
1C

CONTRASEMNEAZA
Secretar,
Oana Gina Georgescu



Presedinte de sedinta,
Consilier, CA. U. L. G. Botosani

Boana

30.19
CAT

30.20
1C
Bl. P17
C1
A4

14.125
1C

16

650,00 mp
HCL feb 2018, poz. 87

AMEXIA Nr. 7 LA HEL NR. 230
 SIN 29.07.2019

Plan de amplasament și delimitare a imobilului

Scara 1:100

Nr. cadastral	Suprafața măsurată a imobilului (mp)	Adresa imobilului:
	23.00 mp	Strada Grivita Dreptatii (depozit mase plastice), garaj pozitia nr. 9

Nr. Cartea Funciară	Unitatea Administrativ Teritorială (UAT)
	Botosani

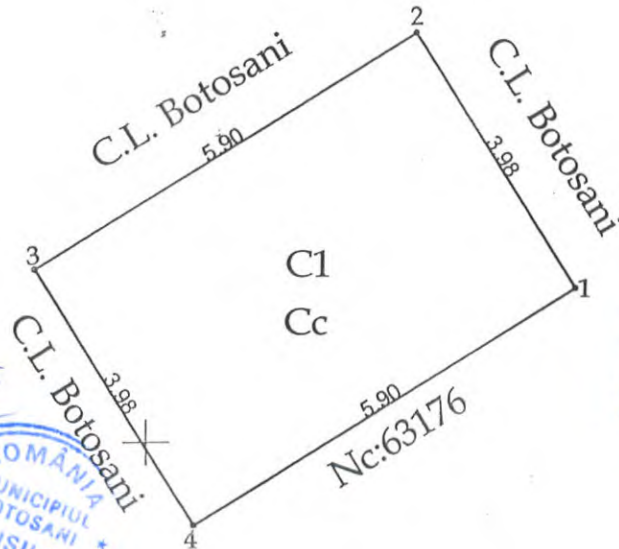

Presedinte de sedinta,
 Consilier, CALIN GEORGE
 BOTOSANI

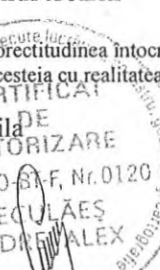

CONTRASEMNEAZĂ
 Secretar,
 Oana G. Georgescu

A. Date referitoare la teren			
Nr. parcelă	Categorie de folosință	Suprafața (mp)	Mențiuni
	Cc	23.00	Teren intravilan construit.
Total		23.00	-
B. Date referitoare la construcții			
Cod	Destinația	Suprafața construită la sol (mp)	Mențiuni
C1	CA	23.00	Garaj edificat in anul 1994, construit din caramida cu acoperis tip sarpanta.
Total		23.00	-
Suprafața totală măsurată a imobilului = 23.00 mp Suprafața din act = 23.00 mp			
Executant: ing. Neculăeș Andrei Alex (nume, prenume) Confirm executarea măsurătorilor la teren, corectitudinea întocmirii documentației cadastrale și corespondența acesteia cu realitatea din teren. Semnătura și stampila  Data: 24.06.2019		Inspector Confirm introducerea imobilului în baza de date integrată și atribuirea numărului cadastral Semnătura și parafa Data.....	
		Stampila BCPI	

* In situația în care există numere cadastrale pentru imobilele vecine, în locul numelui vecinului se va trece numărul cadastral, iar în lipsa numărului cadastral numărul topografic sau numărul administrativ. Suprafețele se rotunjesc la metru pătrat.

PLAN DE AMPLASAMENT ȘI DELIMITARE A IMOBILULUI

Scara 1: 100

din 29.07.2019

Nr. cadastral	Suprafață măsurată a imobilului	Adresa Imobilului
	22	Mun. Botosani, Str. Mihail Kogalnicenu, nr. 15bis Baterie de garaje, pozitia 9
Nr. Cartea Funciară		Unitatea Administrativ Teritorială (UAT)
		BOTOSANI

Presedinte de sedinta,

Consilier, CAJUN GEORGE

BOSOVIC



CONTRASEMNEAZĂ
Secretar,
Oana Gina Georgescu

A. Date referitoare la teren			
Nr. Parcelă	Categorie de folosință	Suprafața (mp)	Mențiuni
-	CC	22	Teren intravilan construit
Total		22	
B. Date referitoare la constructii			
Cod	Destinația	Suprafața construită la sol (mp)	Mențiuni
C1	CA	22	GARAJ construit in anul 1995 din zidarie de caramida, acoperit cu tabla;
Total		22	
Suprafața totală măsurată a imobilului = 22 mp			
Suprafața din act = 22 mp			
Executant: Ing. EUSEBIU-LAURENTIU CILIBIU		Inspector,	
Confirm executarea măsurătorilor la teren, corectitudinea întocmirii documentației cadastrale și corespondența acestora cu realitatea din teren		Confirm introducerea imobilului în baza de date intergată și atribuirea numărului cadastral	
Semnătura și ștampila		Semnătura și parafa	
Data: 26.06.2019		Data:	

AHEXA Nr. 9 LA HEL NR. 230

PLAN DE AMPLASAMENT ȘI DELIMITARE A BUNULUI IMOBIL

din 29-07-2019

SC. 1 : 500

Județul Botoșani
teritoriul administrativ :Botoșani
cod SIRUTA :
adresa bunului imobil :
mun. Botoșani, Aleea Scurtă zona 7
număr cadastral :

Baterie garaje

VIZAT,

O.C.P.I

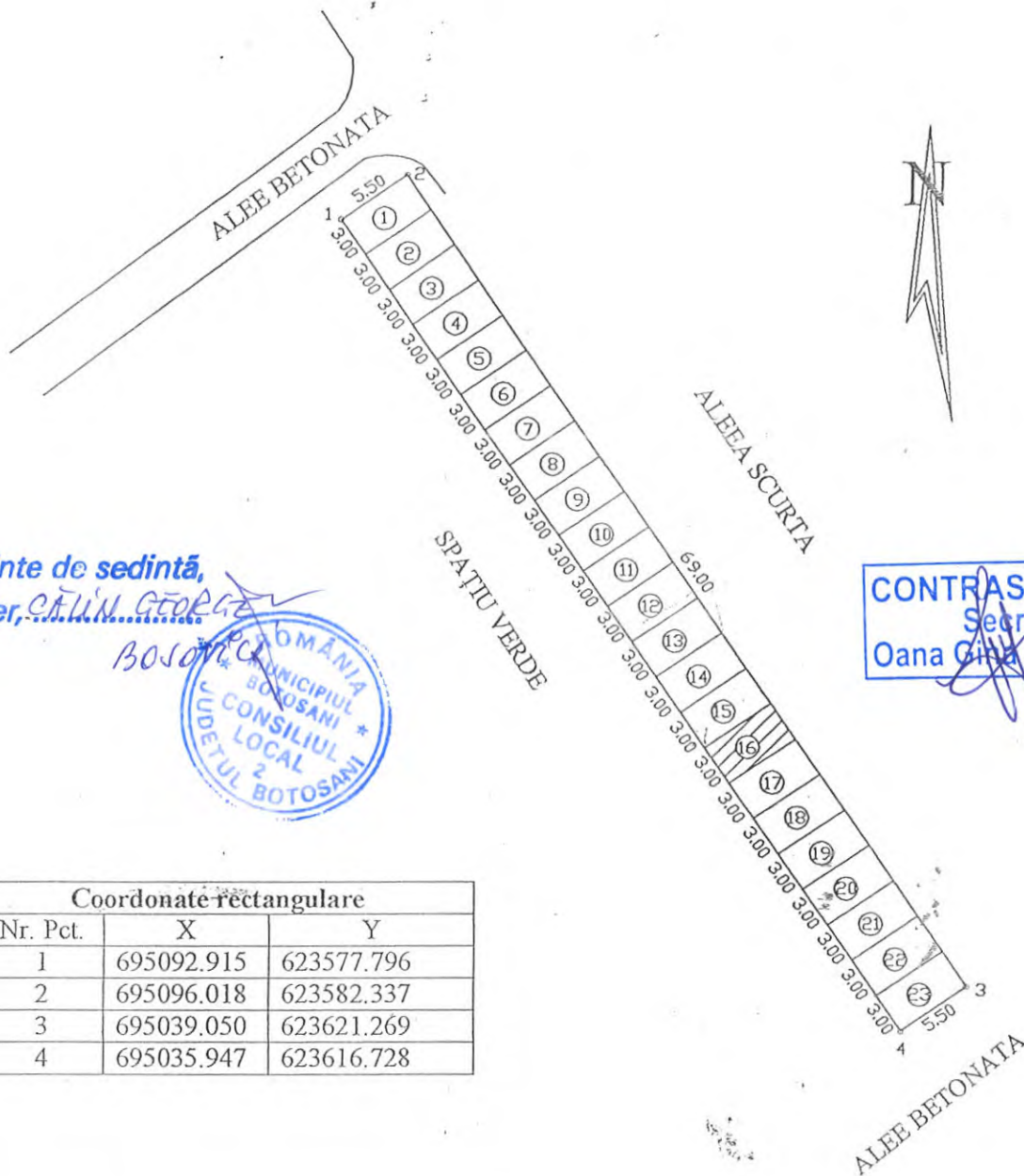

Presedinte de sedinta,
Consilier, CAIUN GEORGE

BOTOSANI



CONTRASEMNEAZĂ
Secretar,
Oana Căpuț Georgescu

Coordonate rectangulare		
Nr. Pct.	X	Y
1	695092.915	623577.796
2	695096.018	623582.337
3	695039.050	623621.269
4	695035.947	623616.728

09 martie 2006

Întocmit



ANEXA Nr. 10 LA HEL NR. 230
din 29.07.2019



Presedinte de sedinta,
Consilier, CA. UN. GEORGEA
DANON



CONTRASEMNEAZA
Secretar,
Oana Gina Georgescu

ANEXA Nr. 11 LA HEL NR. 230
 AIN 29.07.2019

PLAN DE AMPLASAMENT ȘI DELIMITARE A IMOBILULUI

SCARA 1:100

Nr. Cadastral	Sup. măsurată (m ²)	Adresa imobilului
	17.00	Intravilanul Mun. Botoșani, Strada PRIMĂVERII, zona bloc P11-P13
Nr. Carte Funciară		Unitatea Administrativ Teritorială (UAT)
		BOTOSANI

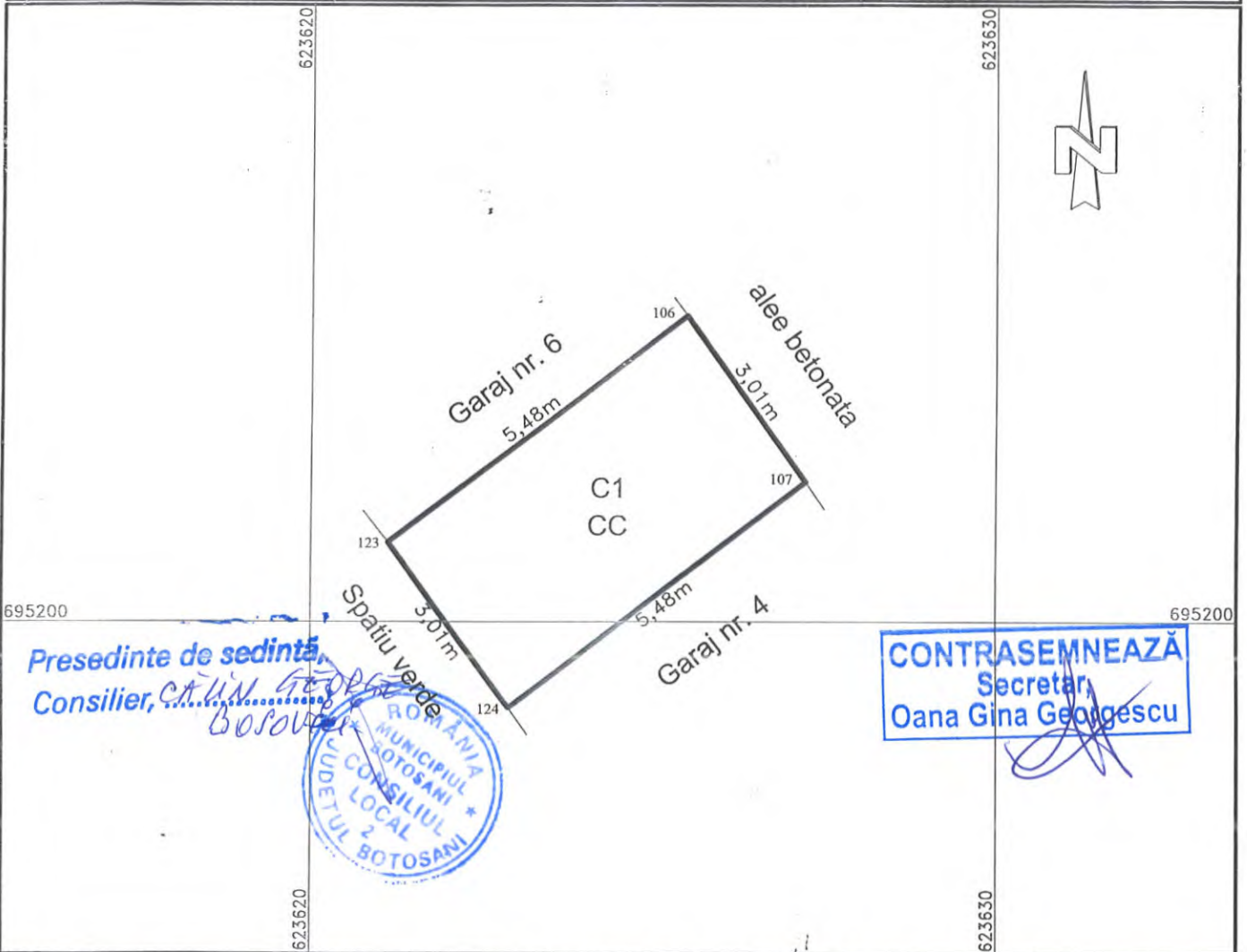

Presedinte de sedinta,
 Consilier, CA LIN GEORGESCU
 Botosani



CONTRASEMNEAZĂ
 Secretar
 Oana Gina Georgescu

A. DATE REFERITOARE LA TEREN

Nr. Parcelă	Cat. de folosință	Suprafața (m ²)	Mențiuni
-	CC	17.00	TEREN CONSTRUIT
-	-	-	
Total:		17.00	-

B. DATE REFERITOARE LA CONSTRUCȚII

Cod	Destinație	Suprafața (m ²)	Mențiuni
C1	CA	17.00	Garaj nr. 5 construit în anul 1994 din elemente metalice, inclusiv panouri protecție, acoperit cu tablă. Nu deține certificat de performanță energetică
Total:		17.00	-

Suprafața totală măsurată a imobilului = 17 m²

Suprafața din acte = 17 m²

Executant: **ing. GHIDERSA BOGDAN**

Confirm executarea măsurătorilor la teren, corectitudinea întocmirii documentației cadastrale și corespondența acesteia cu realitatea din teren.



Semnătura și ștampila

Inspector:

Confirm introducerea imobilului în baza de date intergată și atribuirea numărului cadastral.

Semnătura și parafă:

Data: 30.05.2019

Plan de amplasament și delimitare a imobilului

Scara 1: 200

Nr. cadastral	Suprafața măsurată a imobilului (mp)	Adresa imobilului
	23,30	Intravilan Municipiul Botoșani, str. Împărat Traian (bl.15-18-19) – garaj poz.12, județul Botoșani
Nr. Cartea Funciară	Unitatea Administrativ Teritorială (UAT)	
	BOTOȘANI	

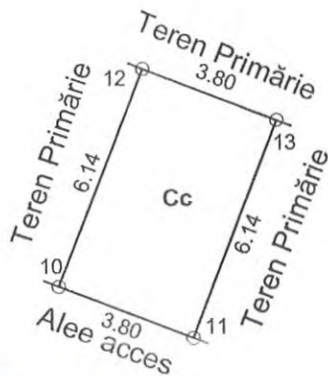

Presedinte de sedință,
Consilier, *CA. UN. GEORGE BOSOVEA*



CONTRASEMNEAZĂ
Secretar,
Oana Gina Georgescu

A. Date referitoare la teren			
Nr. parcelă	Categorie de folosință	Suprafața (mp)	Mențiuni
	Cc	23,30	Împrejmuit
Total		23,30	
B. Date referitoare la construcții			
Cod	Destinația	Suprafața construită la sol (mp)	Mențiuni
Suprafața totală măsurată a imobilului = 23,30 mp Suprafața din act = 22,00 mp			
Executant, CLAPON MIHAI - SANDU		Inspector	
Confirm executarea măsurătorilor la teren, corectitudinea întocmirii documentației cadastrale și corespondența acestora cu realitatea din teren Semnătura și ștampila		Confirm introducerea imobilului în baza de date integrată și atribuirea numărului cadastral Semnătura și parafa Data.....	
Data : 09.07.2019		Ștampila BCPI	

Plan de amplasament și delimitare a imobilului *MM 29.07.2019*

Scara 1 : 100

Nr. cadastral	Suprafața măsurată	Adresa imobilului	
	19.14 mp	Mun. Botosani, str. Viilor, garaj nr. 3, judetul Botosani	
Cartea Funciară		UAT	BOTOSANI

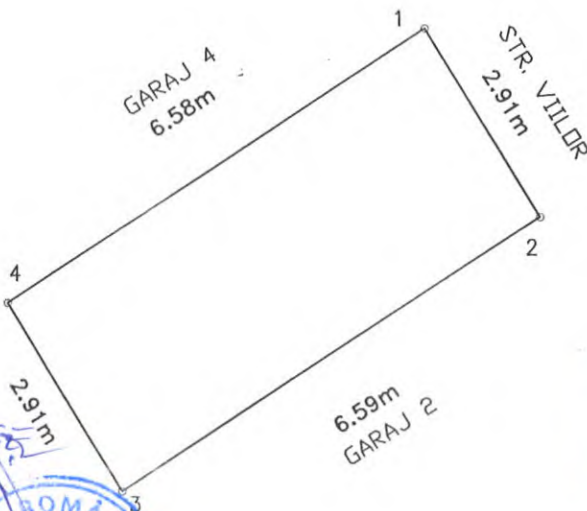

Presedinte de sedinta,
Consilier, *CAVIN GEORGE*

Botosani



CONTRASEMNEAZĂ
Secretar,
Oana Gina Georgescu

A. Date referitoare la teren			
Nr. parcela	Categoria de folosinta	Suprafata (mp)	Mențiuni
	CC	19.14	Teren Intravilan
Total		19.14	
B. Date referitoare la construcții			
Cod	Destinatie	Suprafata construita la sol (mp)	Mențiuni
CI	CA	19.14	Garaj nr. 3
Total		19.14	
Suprafata totala masurata = 19.14 mp			
Suprafata din act = mp			
Executant Bejinaru Mihut Confirm executarea măsurătorilor la teren, corectitudinea întocmirii documentației cadastrale și corespondența acesteia cu realitatea din teren Semnătura și ștampila Data 28.06.2019		Inspector Confirm introducerea imobilului în baza de date integrată și atribuirea numărului cadastral Semnătura și parafa Data..... Ștampila BCPI	

ANEXA Nr. 14 LA HEL NR. 230
din 29.07.2019

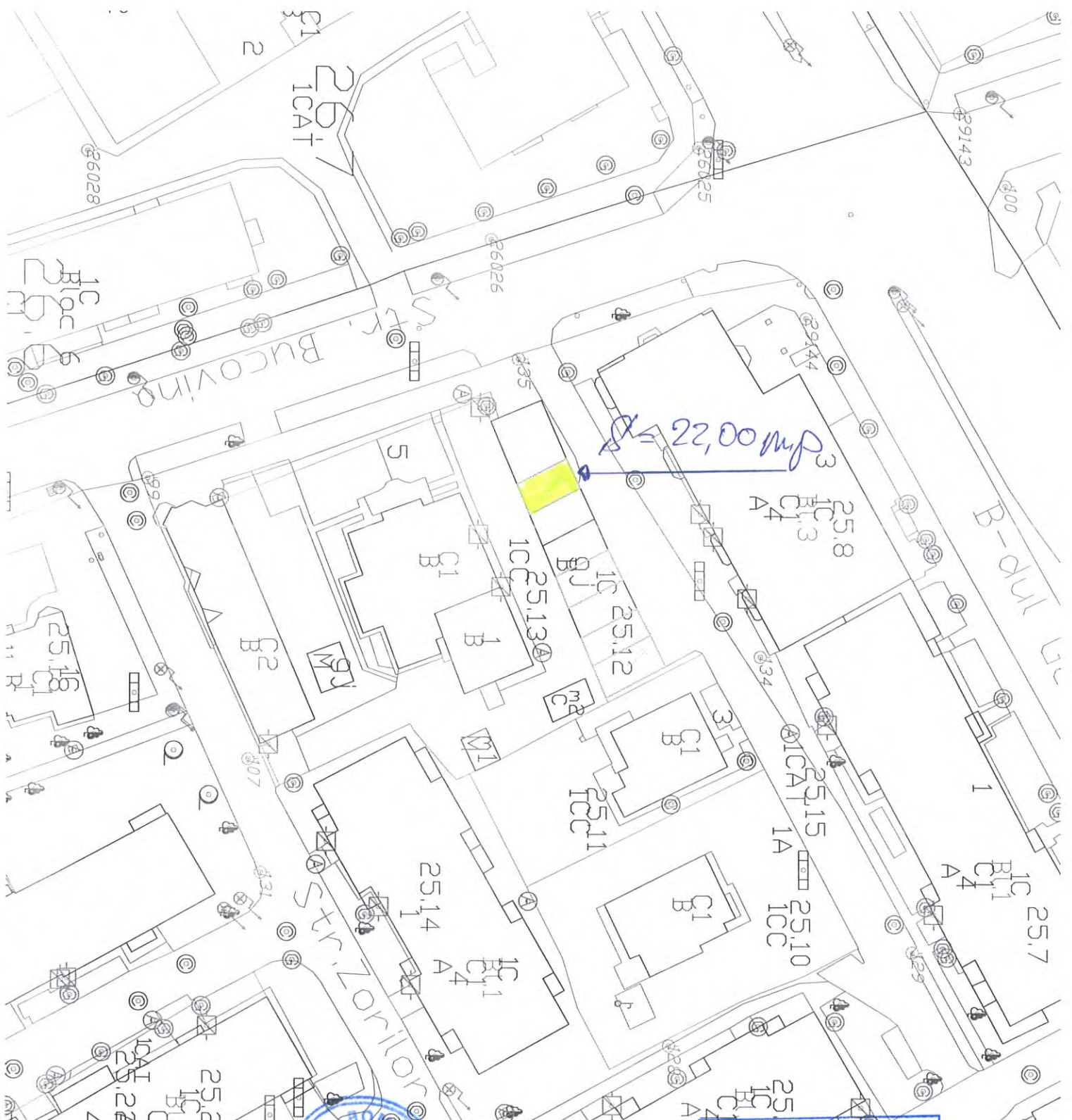

Presedinte de sedinta,
Consilier, *CALIN GEORGESCU*



CONTRASEMNEAZA
Secretar,
Oana Gina Georgescu

ANEXA Nr. 15 LA HEL NR. 230
din 29.07.2019

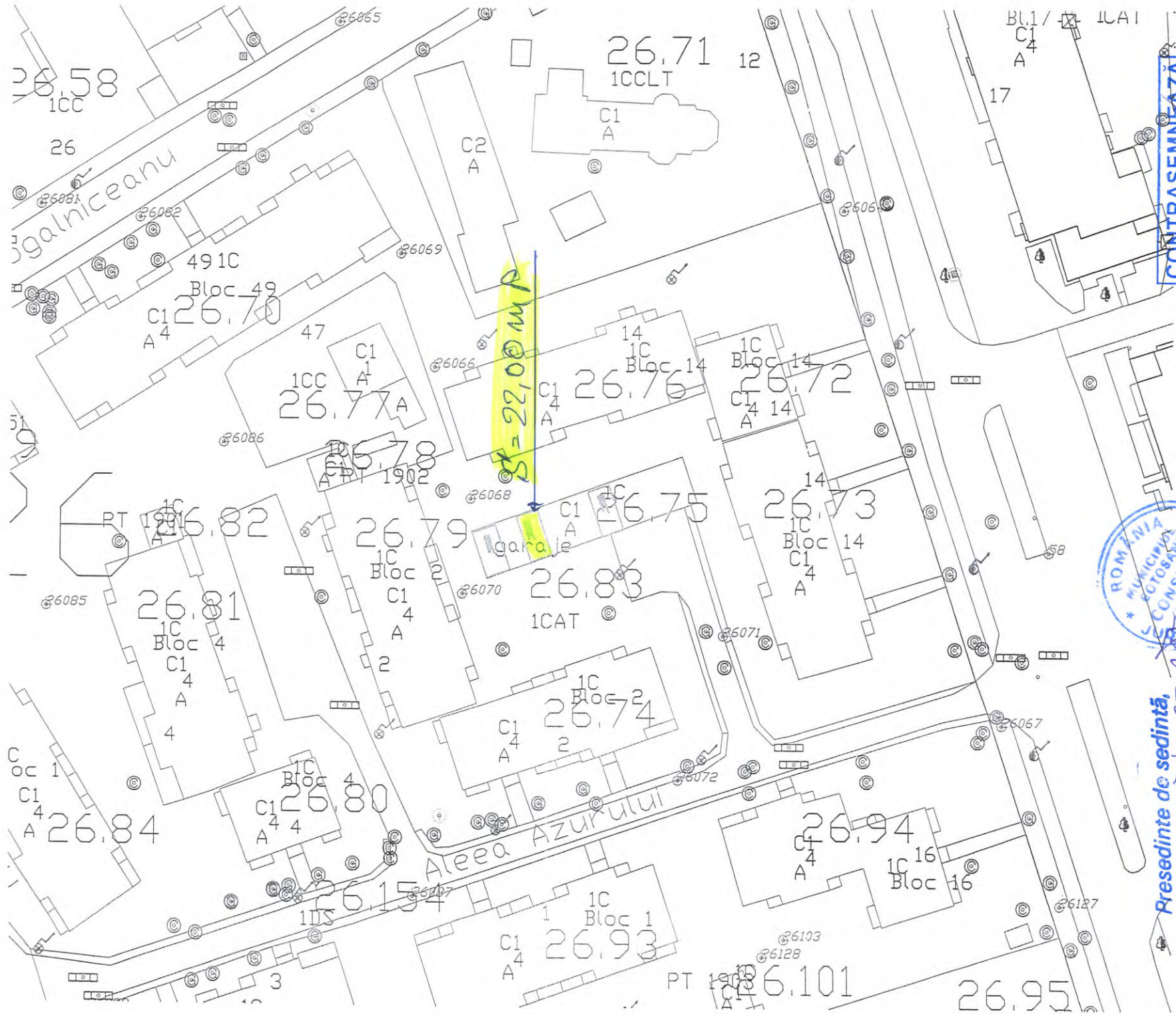

CONTRASEMNIZAZA
Secretar
Oana Gina Georgescu



Presedinte de sedinta,
Consilier, C.A. IAN GEORGESCU
BOLONTEA

PLAN DE AMPLASAMENT SI DELIMITARE A BUNULUI IMOBIL
SCARA 1: 200

Jud. Botoșani
Teritoriul adm. BOTOSANI
Adresa: mun. Botosani, str. Imparat Traian
(Bl 15, 18, 19), jud. Botosani
Nr. cadastral provizoriu 4994

Numele si prenumele proprietarului
BATERIE GARAJE 7-8-9-10
Adresa: mun. Botosani, str. Imparat Traian
(Bl 15, 18, 19), jud. Botosani

VIZAT,
O.C.P.I.

A.N.C.P.I.	
OFICIUL DE CADASTRU ȘI PUBLICITATE IMOBILIARĂ BOTOSANI	
nr. înscr. 4298	data 4.09.2005
VERIFICAT ȘI RECEPTIV	
Director CLAUDIU ȘTEFAN	

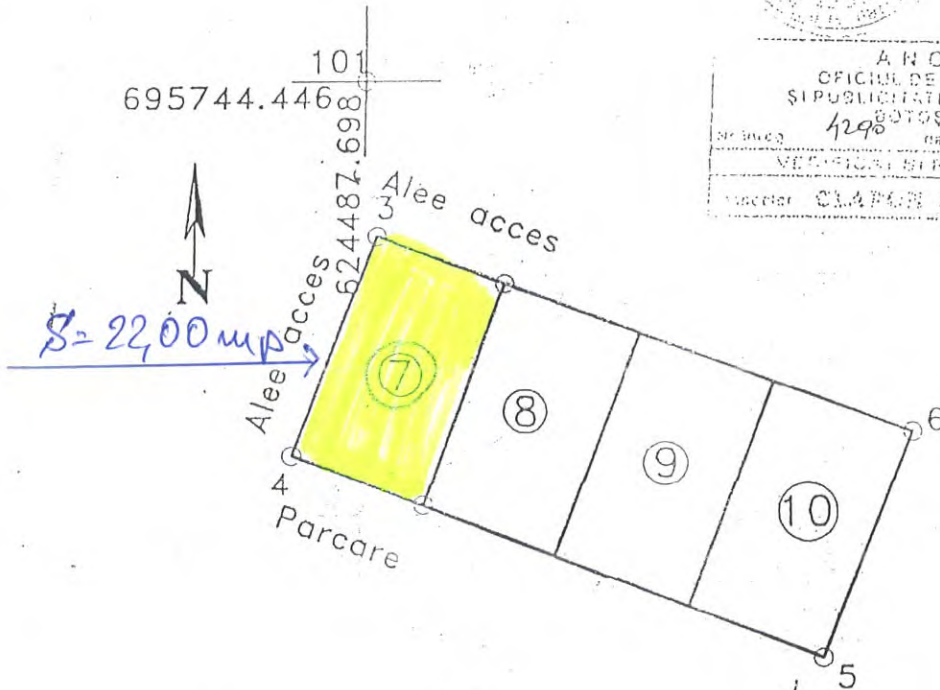

Presedinte de sedinta,
Consilier, CAUN GEORGE
BOTOSANI



CONTRASEMNEAZĂ
Secretar
Oana Gina Georgescu

Numele si prenumele executantului
MALES GELU
Semnatura si stampila

Data: 03.09.2005

ANEXA Nr. 14 LA HEL NE .COU
ANU 20.07.20.

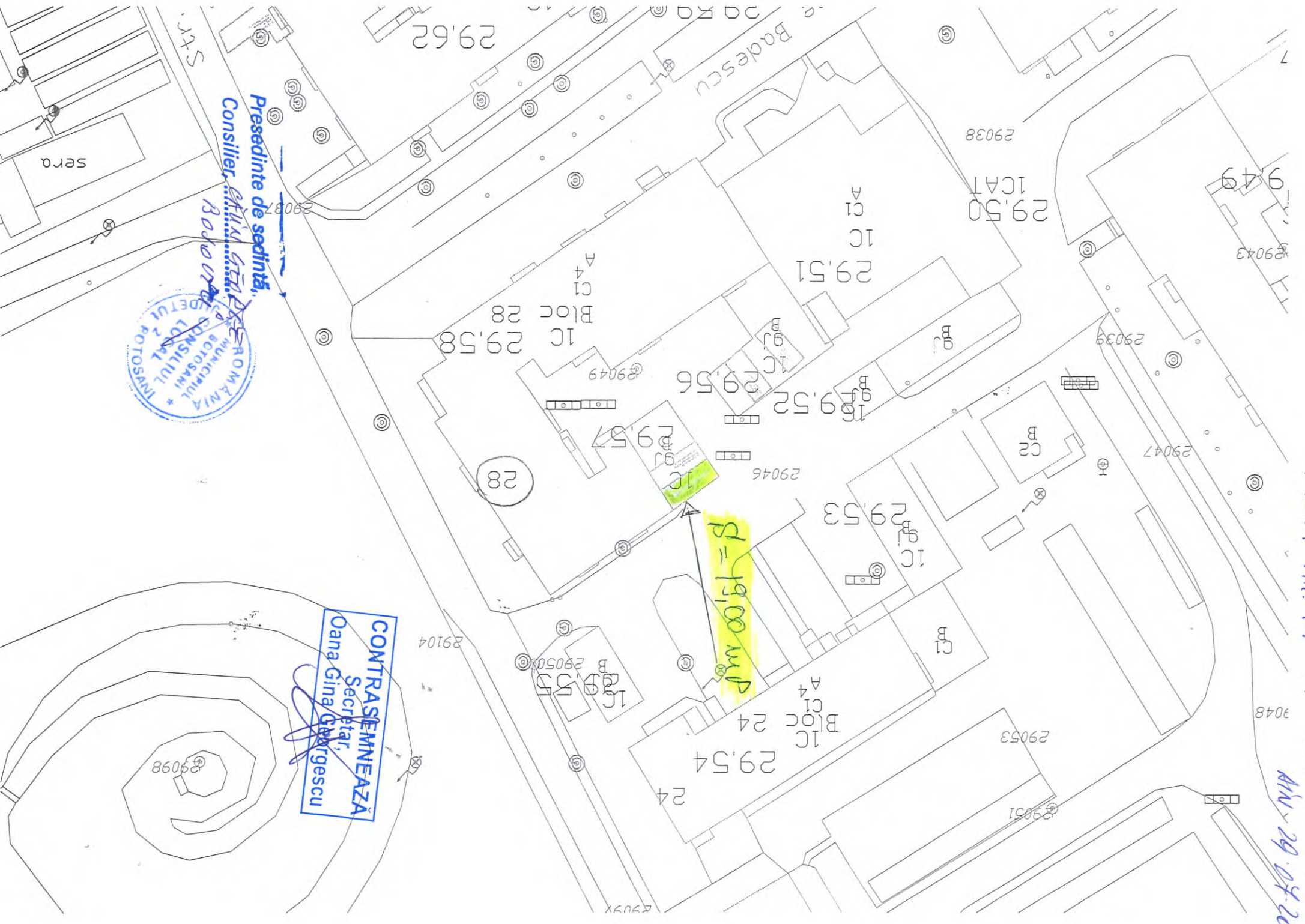

CONTRASEMNEAZA
Secretar,
Oana Gina Gavrutescu

Presedinte de sedinta,
Consilier, *Stela Gheorghita Badescu*

Strada 29.62

SERA

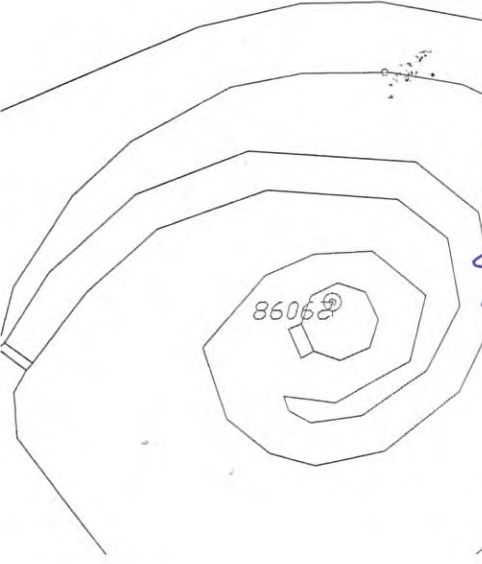

ANEXA Nr. 18 LA HEL NR. 230
AN 29.04.2019

PLAN DE SITUATIE AMPLASAM CHIOSC ALUMINIU - D-DUL M.EMIN SCARA 1:200



CONTRASEMNEAZĂ
Secretar,
Oana Gina Georgescu

STR. MARCHIAN
INTOCMIT. MALES GELU



DIJET MAJ
2019
03 2005

STATIE OXIGEN
Presedinte de sedinta,
Consilier, C.A.M. GEORGEA
Borobca



ANEXA Nr. 19 LA HEL NR. 230
din 29.07.2019

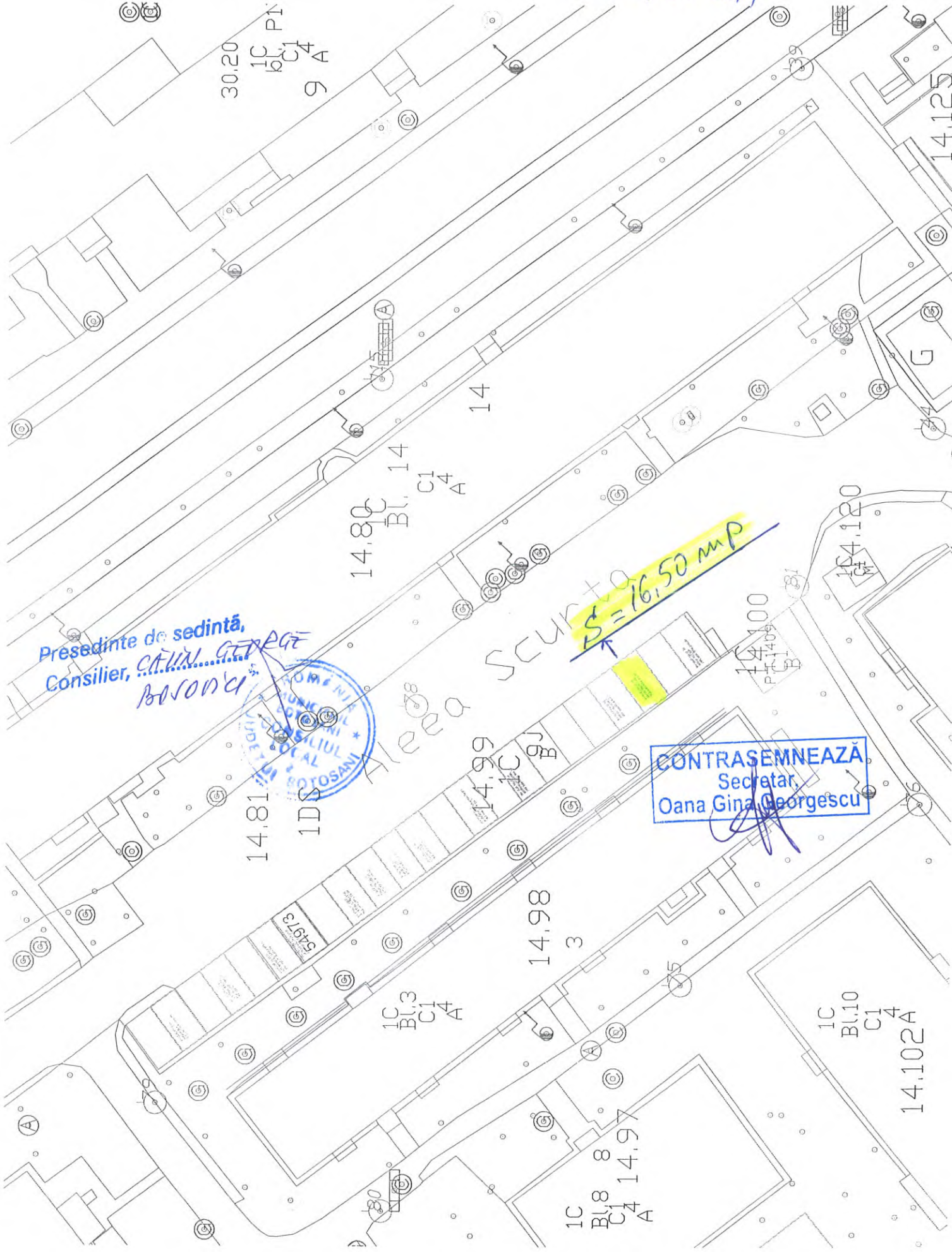

Presedinte de sedinta,
Consilier, CATALIN GEORGE
BOVONCI



CONTRASEMNEAZA
Secretar
Oana Gina Georgescu

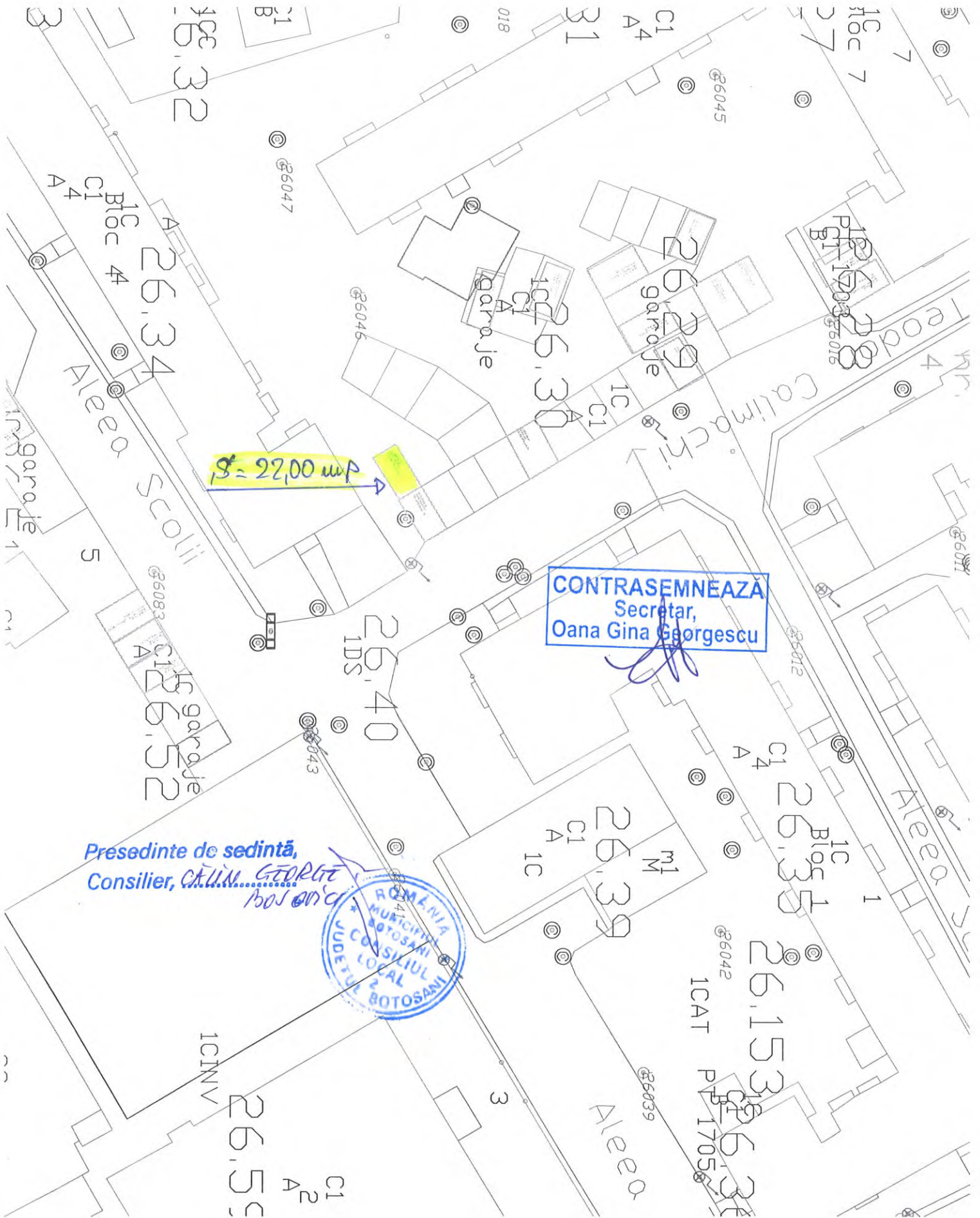

S = 22,00 mp

CONTRASEMNEAZA
 Secretar,
 Oana Gina Georgescu

Presedinte de sedinta,
 Consilier, *CALIN GEORGE BOJANCI*



Alea

ICAT

1705

ICINV

26,55

C1
A2

26,39
M1
C1
IC

26,35
B10c 1
IC

26,153

26,31
C1
B1
1705

26,52
IC garage
C1

26,40
IDS

26,29
garaje
IC
C1

26,30
garaje
C1

26,34
A
B10c 4
C1

26,32
B1

31
C1
A4

27
B10c 7

26,28
B1
1705
@56016

@56011

@56012

@56042

@56039

@56046

@56047

@56045

018

@56083

ingaraje

Alea Scolii

Colimacsi

Alea 4

Alea 5

Alea 3

3

1

3

21

22

3

7

4

1

3

1

AHEVA Nr. 21 LA HEL NR. 230
h/N 29.04.2019

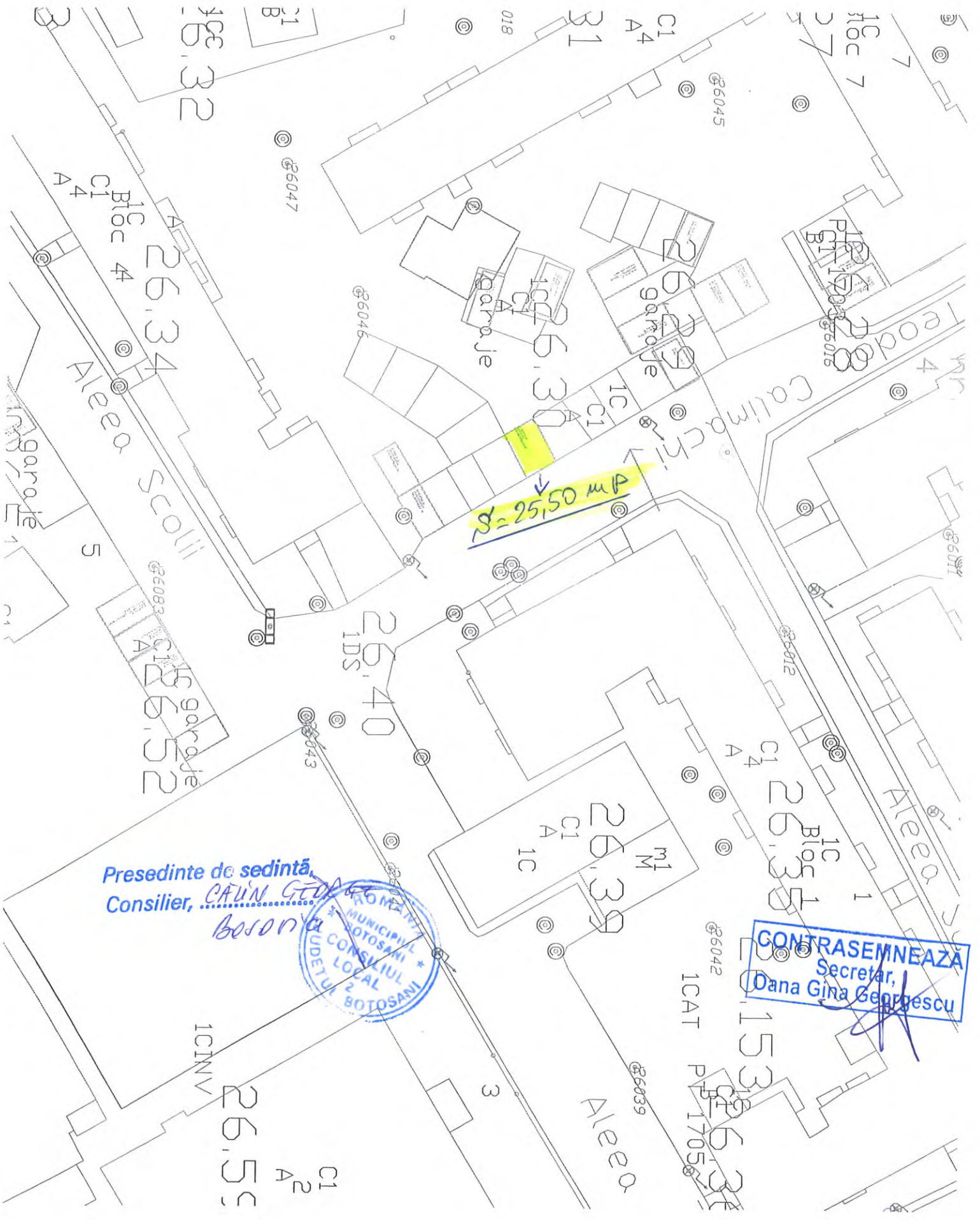

Presedinte de sedinta,
Consilier, CAVIN GEDAR

Bosona



CONTRASEMNEAZA
Secretar,
Dana Gina Georgescu

[Handwritten signature]

MIN 29-04-2019

Plan de amplasament și delimitare a imobilului

Scara 1: 100

Nr. cadastral	Suprafața măsurată a imobilului (mp)	Adresa imobilului
	22 mp	Municipiul Botoșani, Aleea Scolii – B-dul Primaverii nr. 30-32, Garaj poziția 1, Jud. Botoșani
Nr. Cartea Funciară	Unitatea Administrativ Teritorială (UAT)	
	BOTOȘANI	

694480

694480

Presedinte de sedinta,
Consilier, **CAVIN GEORGE BOSOVICI**



CONTRASEMNEAZĂ
Secretar,
Oana Gina Georgescu

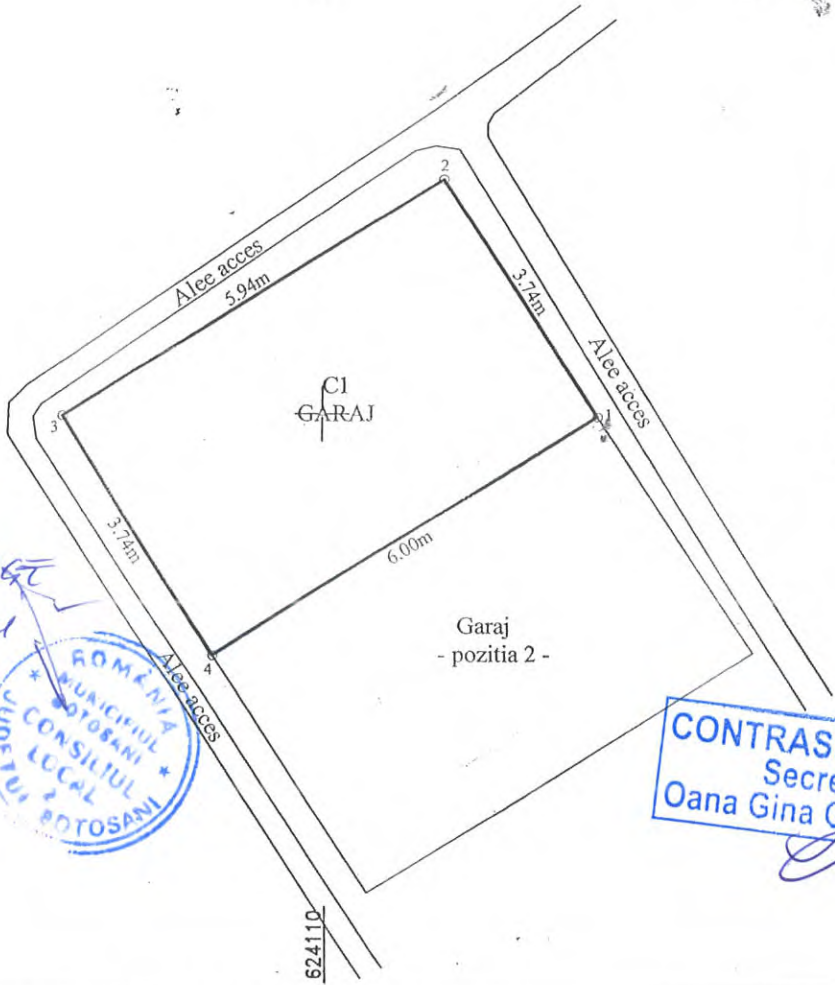

A. Date referitoare la teren			
Nr. parcelă	Categorie de folosință	Suprafața (mp)	Mențiuni
-	CC	22	Teren concesionat in suprafața de 22 mp, ocupat de construcția CI.
TOTAL		22	-
B. Date referitoare la construcții			
Cod	Destinația	Suprafața construită la sol (mp)	Mențiuni
CI	CA	22	Garaj cu suprafața construită de 22 mp. Construit în anul 1994.
TOTAL		22	-
Suprafața totală măsurată a imobilului = 22 mp Suprafața din act = 22 mp			
Executant : Ing. Grădinaru Gabriel Confirm executarea măsurătorilor la teren, corectitudinea întocmirii documentației cadastrale și corespondența acestora cu realitatea din teren. Semnătura și stampila GABRIEL GRĂDINARU Data : 04.07.2019		Inspector Confirm introducerea imobilului în baza de date integrată și atribuirea numărului cadastral Semnătura și parafa Data..... Ștampila BCPI	



Plan de amplasament și delimitare a imobilului

Scara 1 : 200

Nr. cadastral	Suprafața măsurată	Adresa imobilului	
	262 mp	Intravilan Botosani	
Cartea Funciară		UAT	BOTOSANI

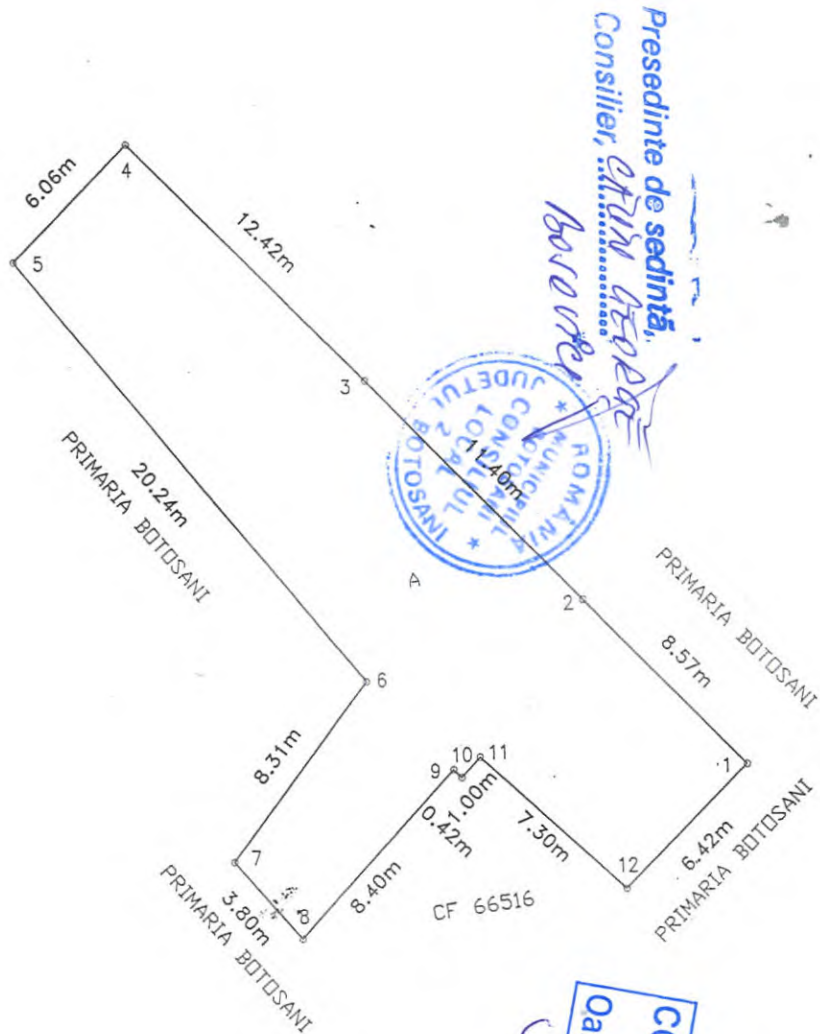

A. Date referitoare la teren			
Nr. parcela	Categoria de folosință	Suprafața (mp)	Mențiuni
	A	262	Teren intravilan imprejmuit partial.
Total		262	
B. Date referitoare la construcții			
Cod	Destinație	Suprafața construită la sol (mp)	Mențiuni
-	-	-	-
Total		-	-
Suprafața totală măsurată = 262 mp Suprafața din act = 262 mp			
Executant Bejinaru Mihut		Inspector	
Confirm executarea măsurătorilor la teren și corectitudinea întocmirii documentației cadastrale și corespondența acesteia cu realitatea din teren.		Confirm introducerea imobilului în baza de date integrată și atribuirea numărului cadastral.	
Semnătura și ștampila		Semnătura și parafa	
Data 07.06.2019		Data.....	
Ștampila BCPI		Ștampila BCPI	

ANEXA Nr. 23 LA HEL NR. 230
 AN 29.07.2019

Plan de amplasament și delimitare a imobilului

Scara 1 : 100

AN 29.07.2019

Nr. cadastral	Suprafața măsurată	Adresa imobilului	
	21 mp	Mun. Botosani, str. Dreptatii, garaj nr. 8, judetul Botosani	
Cartea Funciară		UAT	BOTOSANI

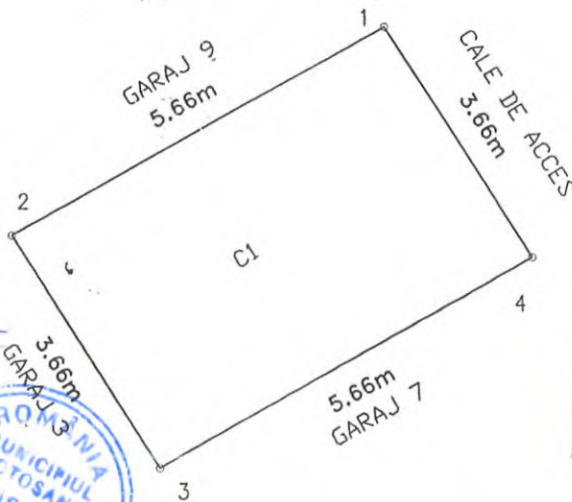

Presedinte de sedinta,
Consilier, *ANA GEORGEA*
BOSONCI



CONTRASEMNEAZĂ
Secretar,
Oana Gina Georgescu

A. Date referitoare la teren			
Nr. parcela	Categoria de folosinta	Suprafata (mp)	Mențiuni
	CC	21	Teren Intravilan
Total		21	
B. Date referitoare la construcții			
Cod	Destinatie	Suprafata construita la sol (mp)	Mențiuni
CI	CA	21	Garaj nr. 8
Total		21	
Suprafata totala masurata = 21 mp Suprafata din act = mp			
Executant Bejinaru Mihut Confirm executarea masuratorilor la teren, corectitudinea intocmirii documentatiei cadastrale si corespondenta acestora cu realitatea din teren. Semnatura si stampila Data 11.07.2019		Inspector Confirm introducerea imobilului in baza de date integrata si atribuirea numarului cadastral Semnatura si parafa Data.....	
		Stampila BCPI	

ANEXA Nr. 25 LA PLANUL DE AMPLASAMENT
 An 29.07.2019

Plan de amplasament și delimitare a imobilului

Scara 1:200

Nr. cadastral	Suprafața măsurată a imobilului (mp)	Adresa imobilului
	33,32mp	Calea Națională nr. 57 – garaj, municipiul Botoșani, jud. Botoșani

Nr. Cartea Funciară	Unitatea Administrativ Teritorială (UAT)
	BOTOȘANI

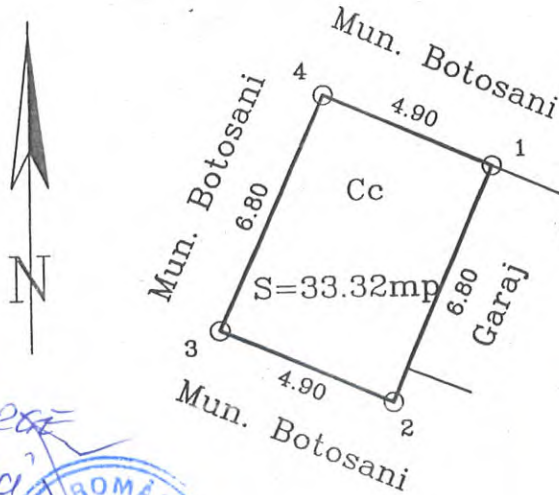

Presedinte de sedinta,
 Consilier, CAUN GEORGE

BOBONICI



CONTRASEMNEAZĂ
 Secretar,
 Oana Gina Georgescu

A. Date referitoare la teren			
Nr. parcelă	Categorie de folosință	Suprafața (mp)	Mențiuni
	Cc	33,32	
Total		33,32	
B. Date referitoare la construcții			
Cod	Destinația	Suprafața construită la sol (mp)	Mențiuni
Total			
Suprafața totală măsurată a imobilului = 33,32mp			
Suprafața din act = mp			
Executant CIMPOI PETRU		Inspector	
Confirm executarea măsurătorilor la teren, corectitudinea întocmirii documentației cadastrale și corespondența acesteia cu realitatea din teren. Semnătura și stampila Data.....		Confirm introducerea imobilului în baza de date integrată și atribuirea numărului cadastral Semnătura și parafa Data.....	
		Stampila BCPI	

PLAN DE AMPLASAMENT ȘI DELIMITARE A BUNULUI IMOBIL

SC. 1 : 200

Județul Botoșani
 teritoriul administrativ : BOTOȘANI
 cod SIRUTA :
 adresa bunului imobil :
 strada Împărat Traian – zona blocului I6
 număr cadastral : 5241

Numele și prenumele proprietarului :
 GRUP DE GARAJE
 adresa beneficiarului : municipiul Botoșani
 strada Împărat Traian – zona blocului I6

VIZAT,
 O.C.P.I.



1
2 Palade Relu
3 Corolea Dumitru
4 Macsim Dumitru
5
6
7 Virilan Maria
8

Presedinte de sedinta,
 Consilier, *CIUTU GEORGE*
Botosani



CONTRASEMNEAZĂ
 Secretar
Oana Gina Georgescu

ANCP
 OFICIUL DE CADASTRU
 ȘI PUBLICITATE IMOBILIARĂ
 BOTOȘANI
 Nr înreg 7172 data 20 XII 2005
 VERIFICAT ȘI RECEPȚIONAT
 Inspector *CIMPAN ARIANA*

$S = 18,00 \text{ mp}$ →

19 decembrie 2005



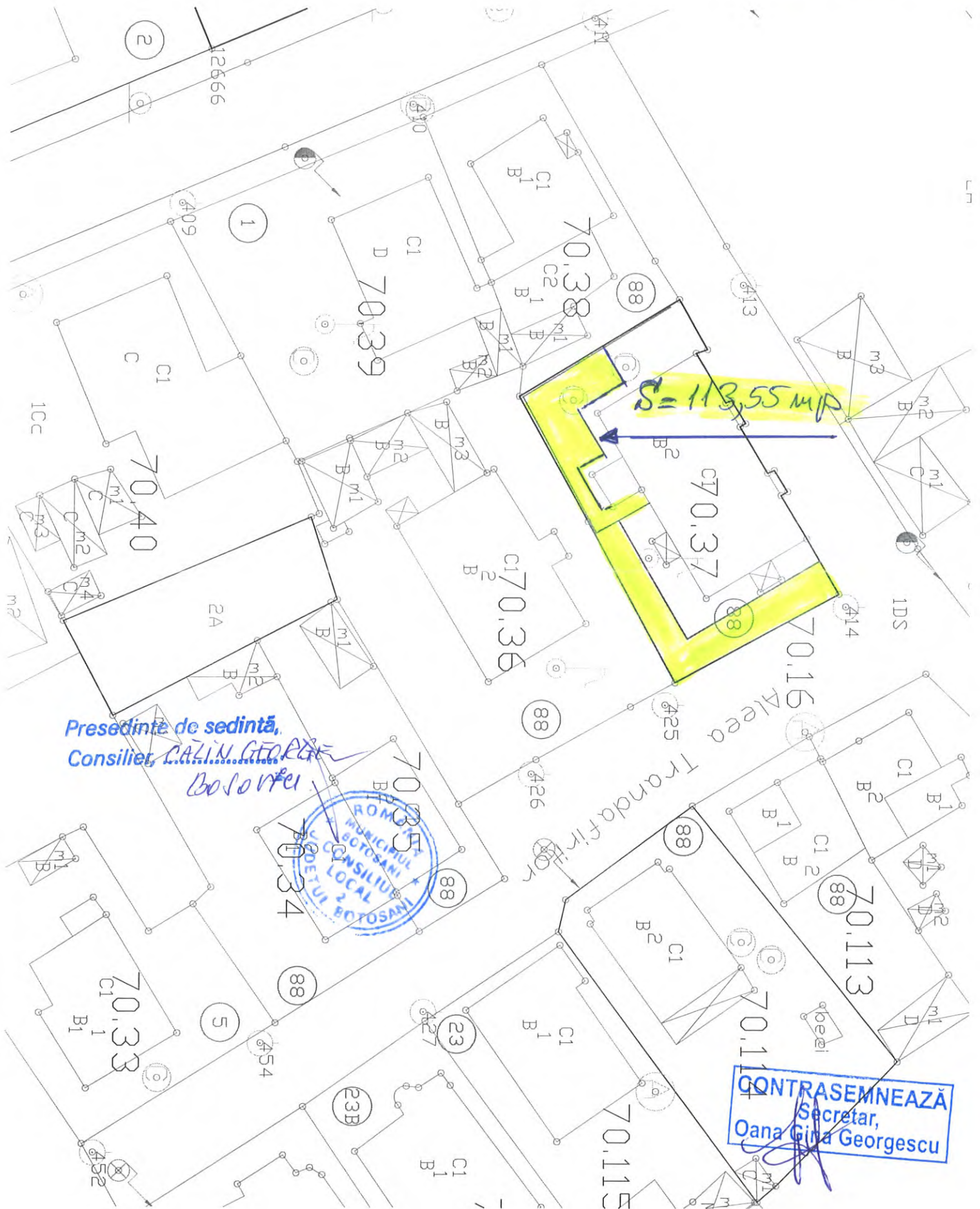

Președinte de sedință,
Consilier, CALIN GEORGE
Bolosan



CONTRASEMNEAZĂ
Secretar,
Oana Gina Georgescu

Plan de amplasament și delimitare a imobilului

AIN 29.07.2019

Scara 1: 200

Nr. cadastral	Suprafața măsurată a imobilului (mp)	Adresa imobilului
-	22 mp	Municipiul Botoșani, Str. George Enescu Nr. 3 Garaj Pozitia 3, Jud. Botoșani
Nr. Cartea Funciară		Unitatea Administrativ Teritorială (UAT)
-		BOTOȘANI

624380

624400

CONTRASEMNEAZĂ
Secretar,
Oana Gina Georgescu

Presedinte de sedintă,
Consilier, **CĂMIL GEORGE**
Bolonci



694720

694720

Nr. Pct.	X [m]	Y [m]
1	694721.927	624397.542
2	694723.191	624400.598
3	694729.302	624397.438
4	694727.853	624394.478

624380

624400

A. Date referitoare la teren			
Nr. parcelă	Categorie de folosință	Suprafața (mp)	Mențiuni
-	CC	22	Teren concesionat in suprafață de 22 mp, ocupat de construcția CI.
TOTAL		22	-
B. Date referitoare la construcții			
Cod	Destinația	Suprafața construită la sol (mp)	Mențiuni
C1	CA	22	Garaj cu suprafața construită de 22 mp, acoperit ci tabla.
TOTAL		22	-
Suprafața totală măsurată a imobilului = 22 mp Suprafața din act = 22 mp			
Executant : Ing. Grădinaru Gabriel Confirm executarea măsurătorilor la teren, corectitudinea și coerența documentației cadastrale și răspunderea acesteia cu privire la teren. Semnătura și ștampila Data: 24.06.2019		Inspector Confirm introducerea imobilului în baza de date integrată și atribuirea numărului cadastral Semnătura și parafa Data: Ștampila BCPI	

PLAN DE AMPLASAMENT ŞI DELIMITARE A BUNULUI IMOBIL

Sc.1:500

(INTRAVILAN)

Numele şi prenumele beneficiarilor:

Judeţul Botoşani

Teritoriul adm.: Botoşani

Cod SIRUTA: 35731

Adresa imobilului :

Adresa: Municipiul Botoşani,
 Judeţul Botoşani

Municipiul Botoşani,

Complex garaje din

Str. Primăverii nr. 30-32 si Alea Scolii nr. 1,

-10 Baze-Garaje - situate in Alea Scolii nr. 1

Nr. cadastral provizoriu

al bunului imobil: 5066



Presedinte de sedinta,

Consilier, *CAJIN GEORGE*
BASOROI

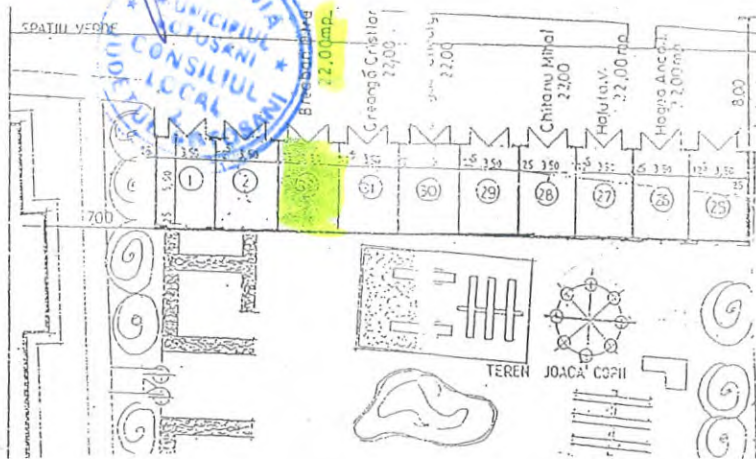

CONTRASEMNEAZĂ
 Secretar,
Oana Gina Georgescu

ANCP
 OFICIUL DE CADASTRU
 ŞI PUBLICITATE IMOBILIARĂ
 BOTOŞANI

Nr Inreg *5254* data *13.10.2005*

VERIFICAT ŞI RECEPTIONAT

Inspector *CIMPAN A...*

Numele si prenumele executantului,
 Semnatura si stampila.

Spork
 STAMPILA SI INSEMNA
 ALTEI
 Seta B...

RECAPITULATIE

Nr. Incapere	Denumire Incapere	Suprafata construita complex (mp)
10	GARAJE-BOXE	220,00
Total Supraf. Construita		220,00

Data: 5.10.2005

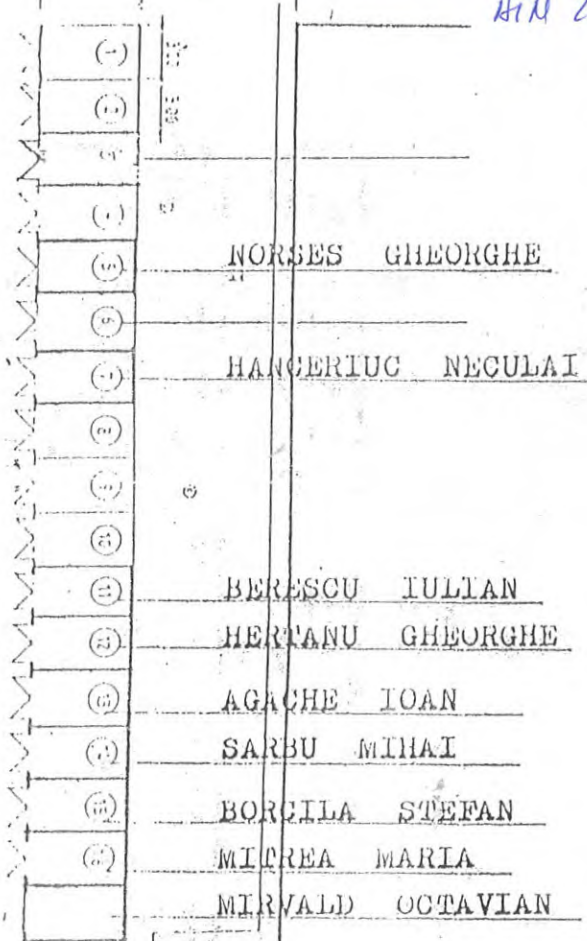
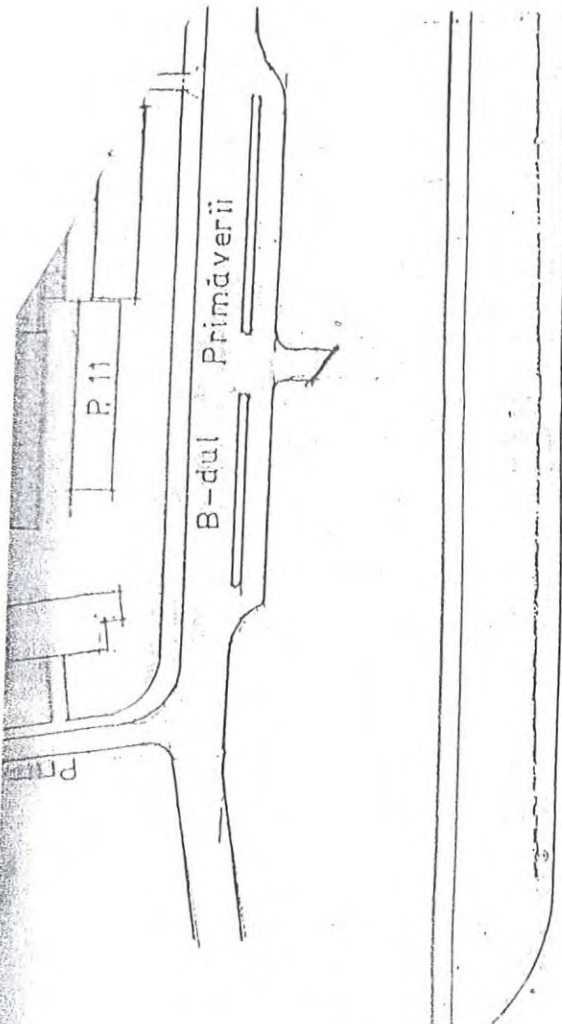

$S = 16,50 \text{ mp}$

ANECHITO VASILE
 POLITIA NR. 19

Presedinte de sedinta,
 Consilier, CAMIN GEORGE



CONTRASEMNEAZA
 Secretar,
Oana Giza Georgescu

Director:

S.C. CONSYS S.R.L. BOTOSANI 1.07/138/3523586/94 STR. N. DALCESCU NR. 19	Proiect: PARCARE ACOPERITA	Pr. 91 / '94 Faza: P.T.
Proiectat: t.arh. Trufin I. Verificat: Ing. Ganciar O.	SC: 1:100	PLAN AMPLASAMENT PLAN DE SITUATIE A1

PLAN DE AMPLASAMENT ȘI DELIMITARE A IMOBILULUI

AN 29.07.2019

SCARA 1:100

Numar cadastral	Supraf. masurata	Adresa imobilului:
	16.50 mp	Intravilan Mun. Botosani, str. Primaverii, nr. 11-13, jud. Botosani
Nr. Carte Funciara	Unitatea Administrativ Teritoriala (UAT)	
	BOTOSANI	

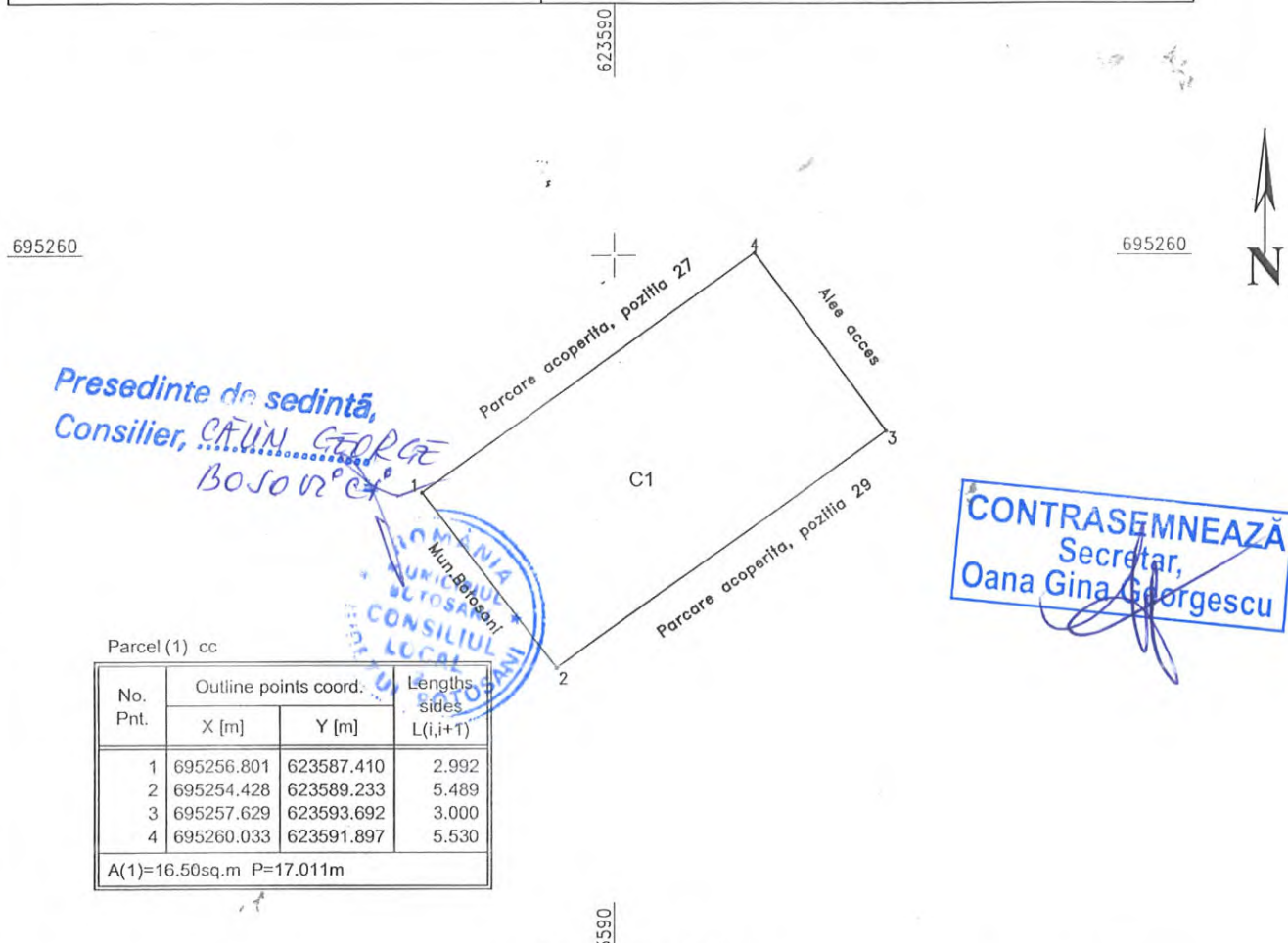

Parcel (1) cc

No. Pnt.	Outline points coord.		Lengths sides L(i,i+1)
	X [m]	Y [m]	
1	695256.801	623587.410	2.992
2	695254.428	623589.233	5.489
3	695257.629	623593.692	3.000
4	695260.033	623591.897	5.530

A(1)=16.50sq.m P=17.011m

A. Date referitoare la teren

Numar parcela	Categoria de folosinta	Supraf. (mp)	Mentiuни
1	Cc	16.50	
TOTAL		16.50	

B. Date referitoare la constructii

Cod constructie	Destinatia	Suprf. constr. la sol	Mentiuни
C1	CA	16.50 mp	Parcare acoperita, pozitia 28, str. Primaverii, nr. 11-13, Mun. Botosani
TOTAL		16.50 mp	

Suprafata totala masurata a imobilului = 16.50 mp
Suprafata din act = 16.50 mp

Executant: PFA SUCEVEANU Razvan

Confirm executarea masuratorilor la teren, corectitudinea intocmirii documentatiei cadastrale si corespondenta acestora cu realitatea din teren

Semnatura si stampila

Data: 18.07.2019



Inspector

Confirm introducerea imobilului in baza de date integrata si atribuirea numarului cadastral

Semnatura si stampila

Data:

Stampila BCPI

ANEXA Nr. 32 LA HCL NR. 230
din 29.07.2019

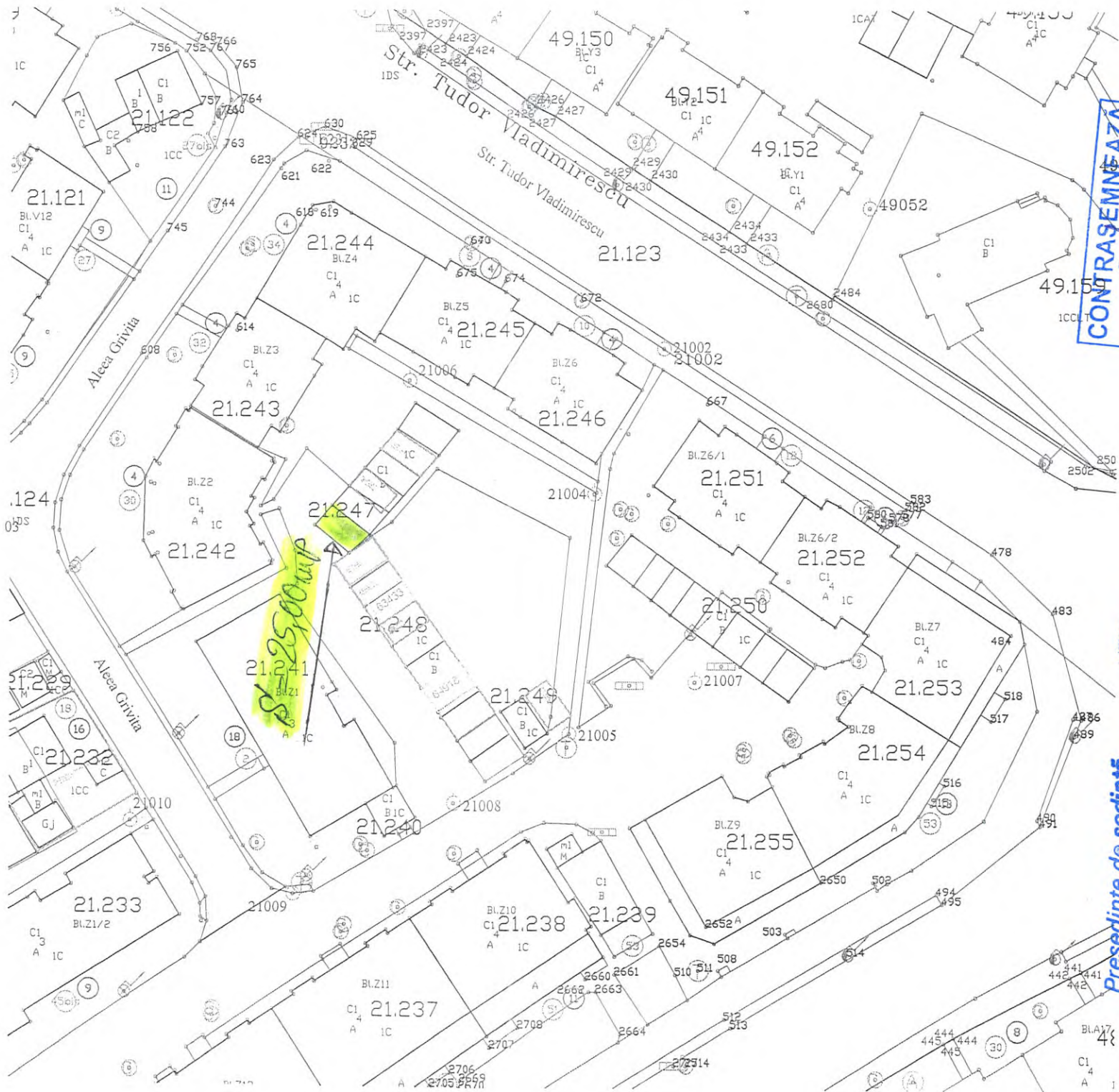

CONTRASEMNEAZA
Secretar
Oana Gina Georgescu



Presedinte de sedinta,
Consilier, *[Signature]*
15050 07/2019

Plan de amplasament și delimitare a imobilului

Scara 1:200

Nr. cadastral	Suprafața măsurată a imobilului (mp)	Adresa imobilului
	600 mp	Mun. Botosani, Str. I.C. Bratianu, p.c. 323, Jud. Botosani
Nr. Cartea Funciară		Unitatea Administrativ Teritorială (UAT)
		Botosani

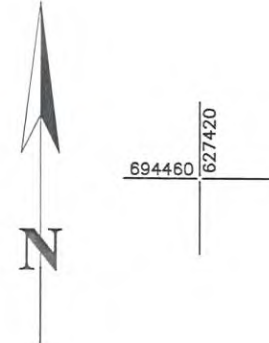

A-323

CONTRASEMNEAZA
Sedrețar,
Oana Gina Georgescu

A. Date referitoare la teren			
Nr. parcelă	Categorie de folosință	Suprafața (mp)	Mențiuni
323	A	600	Teren împrejmuit cu gard din plasa si gard viu
TOTAL		600	
B. Date referitoare la construcții			
Cod	Destinația	Suprafața construită la sol (mp)	Mențiuni
TOTAL			
Suprafața totală măsurată a imobilului = 600 mp Suprafața din zăc = 600, mp			
Executant: Ing. Grădinaru Gabriel Confirm executarea măsurărilor la teren, corectitudinea întocmirii documentației cadastrale și corectitudinea acestora în realitatea terenului.		Inspector Confirm introducerea imobilului în baza de date integrată și atribuirea numărului cadastral	
Semnătura și stampila		Semnătura și parafă	
Data: 15.07.2019		Data:	
		Ștampila BCPI	

ANEXA Nr. 33 LA HEL Nr. 230
M.N. 29.07-2019

Plan de amplasament și delimitare a imobilului

Scara 1: 200

Nr. cadastral	Suprafața măsurată a imobilului (mp)	Adresa imobilului
	23,20	Intravilan Municipiul Botoșani, Aleea General Gheorghe Avrămescu fn (fostă str.Împărat Traian (bl.I9)) – garaj, județul Botoșani

Nr. Cartea Funciară	Unitatea Administrativ Teritorială (UAT)
	BOTOȘANI

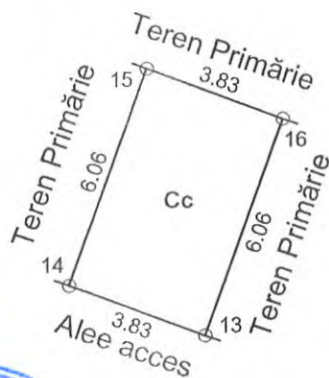

Presedinte de sedinta,
 Consilier, **CĂLIN GEORGE**
 BOTOȘANI



CONTRASEMNEAZĂ
 Secretar
Oana Gina Georgescu

A. Date referitoare la teren			
Nr. parcelă	Categorie de folosință	Suprafața (mp)	Mențiuni
	Cc	23,20	Împrejmuit
Total		23,20	
B. Date referitoare la construcții			
Cod	Destinația	Suprafața construită la sol (mp)	Mențiuni
Suprafața totală măsurată a imobilului = 23,20 mp Suprafața din act = 22,00 mp			
Executant, CLAPON MIHAI SANDU Confirm executarea măsurătorilor la teren, corectitudinea întocmirii documentației cadastrale și corespondența acesteia cu realitatea din teren Semnătura și ștampila Data : 23.07.2019		Inspector Confirm introducerea imobilului în baza de date integrată și atribuirea numărului cadastral Semnătura și parafa Data..... Ștampila BCPI	

ANEXA Nr. 35 LA HCL NR. 230
din 29.07.2019

PLAN DE AMPLASAMENT ȘI DELIMITARE A IMOBILULUI

SCARA 1:50

Numar cadastral	Supraf. masurata	Adresa imobilului:
	3.35 mp	Intravilan Mun.Botosani, Str.Calea Nationala nr.54, sc.C, ap.2, parter.
Nr. Carte Funciara	Unitatea Administrativ Teritoriala (UAT)	
	Municipiul Botosani	

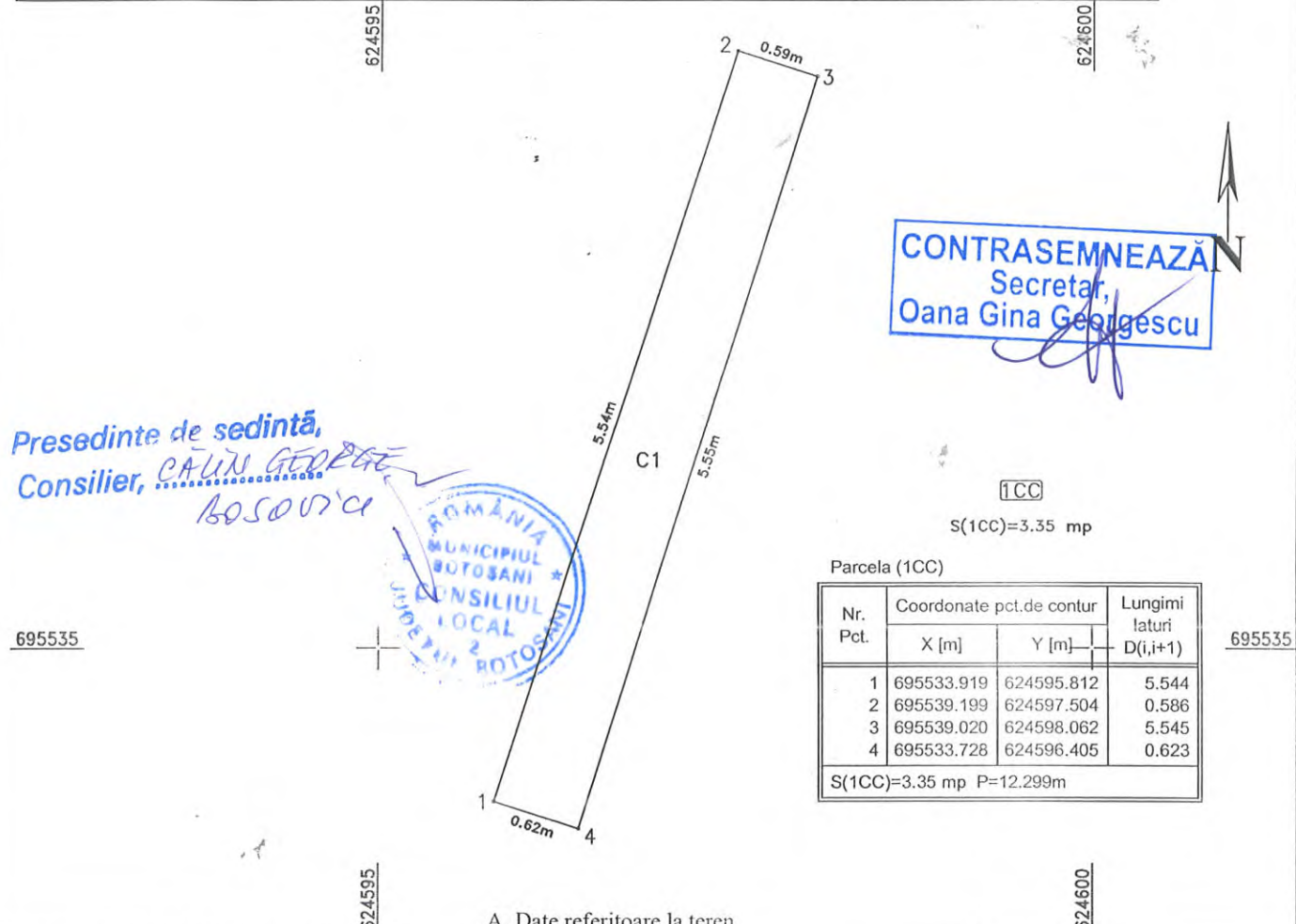

ICC
S(1CC)=3.35 mp

Parcela (1CC)

Nr. Pct.	Coordonate pct.de contur		Lungimi laturi D(i,i+1)
	X [m]	Y [m]	
1	695533.919	624595.812	5.544
2	695539.199	624597.504	0.586
3	695539.020	624598.062	5.545
4	695533.728	624596.405	0.623

S(1CC)=3.35 mp P=12.299m

A. Date referitoare la teren

Numar parcela	Categoria de folosinta	Supraf. (mp)	Mentiuini
1	CC	3.35	
TOTAL		3.35	

B. Date referitoare la constructii

Cod constructie	Destinatia	Suprf. constr. la sol	Mentiuini
C1	CL	3.35	Balcon construit cu fundatii continue din beton, elevatii din beton armat, parapet din zidarie, inchideri cu tamplarie metalica.
TOTAL			

Suprafata totala masurata a imobilului = 3.35 mp
Suprafata din act = 5.94 mp

Executant: **Ing. SUCEVEANU Razvan**

Confirm executarea lucrărilor la teren, corectitudinea informațiilor documentatie cadastrale si corespondenta acesteia cu realitatea din teren



Data: 23.07.2019

Inspector

Confirm introducerea imobilului in baza de date integrata si atribuirea numarului cadastral

Semnatura si stampila
Data:

Stampila BCPI