



HOTĂRÂRE
privind completarea inventarului bunurilor aparținând domeniului privat
al municipiului Botoșani

CONSILIUL LOCAL AL MUNICIPIULUI BOTOȘANI

analizând propunerea domnului Primar Cătălin Mugurel Flutur privind completarea inventarului bunurilor aparținând domeniului privat al municipiului Botoșani,

văzând raportul de specialitate al Biroului Cadastru imobiliar și edilitar, precum și raportul de avizare al comisiei de specialitate a Consiliului Local,

în baza art. 129, alin. (2) lit. c) și alin. (6) lit. a) și b) și art.357, alin. (1) și alin. (4) din O.U.G. 57/2019, privind Codul administrativ,

în temeiul art. 139 alin. (2) și art. 240 alin. (2) din O.U.G. nr. 57/2019 din 3 iulie 2019 privind Codul administrativ, publicată în Monitorul Oficial al României nr. 555 din 5 iulie 2019,

HOTĂRĂȘTE:

Art. 1 (1) Se aprobă completarea inventarului bunurilor aparținând domeniului privat al municipiului Botoșani cu următoarele obiective :

| Nr. Crt. | Adresa obiectiv | Tip obiectiv, caracteristici |
|----------|---|------------------------------|
| 1 | Aleea Scolii nr.1, baterie garaje, garaj poz.26 | Teren Cc – 22.00 mp |
| 2 | Calea Natională nr.63(fost nr.57), baterie garaje, garaj poz.26 | Teren Cc – 21.00 mp |
| 3 | Str. Grivita,alveola Z, baterie garaje, garaj | Teren Cc – 22.00 mp |
| 4 | Dragos Vodă nr.11A, extindere | Teren Cc – 20,00 mp |
| 5 | Calea Natională, ansamblul Rîndunicii, baterie garaje, garaj | Teren Cc – 21.00 mp |
| 6 | Aleea Scolii nr.4, baterie garaje, garaj poz.5 | Teren Cc – 38.00 mp |
| 7 | Aleea Grivita nr.30, Alveola Z, baterie garaje, garaj poz.15 | Teren Cc – 23,45 mp |
| 8 | Str. Dreptății – Grivita (depozit mase plastice), baterie garaje, garaj | Teren Cc – 22.00 mp |
| 9 | George Enescu, (bloc. 62-P2), baterie garaje, garaj | Teren Cc – 21,00 mp |
| 10 | Str. Dreptății -Grivita, baterie garaje, garaj poz.7 | Teren Cc – 22.00 mp |
| 11 | Împărat Traian nr.31, baterie garaje, garaj poz.5 | Teren Cc – 20,00 mp |
| 12 | Împărat Traian nr.31, baterie garaje, garaj poz.3 | Teren Cc – 20,00 mp |
| 13 | Împărat Traian nr.31, baterie garaje, garaj poz.1 | Teren Cc – 20,00 mp |
| 14 | Str. Calea Natională, nr.53-55, baterie garaje, garaj poz.8 | Teren Cc – 21,00 mp |

| Nr. Crt. | Adresa obiectiv | Tip obiectiv, caracteristici |
|----------|--|---|
| 15 | Str. Primăverii nr.54, baterie garaje, garaj poz.12 | Teren Cc – 19,25 mp |
| 16 | Str. Primăverii nr.26, baterie garaje, garaj poz.6 | Teren Cc – 22,00 mp |
| 17 | Str. Dreptății – Grivița nr.1, baterie garaje, garaj poz.5 | Teren Cc – 22,00 mp |
| 18 | Str. Primăverii nr.24-45, baterie garaje, garaj poz.12 | Teren Cc – 16,52 mp |
| 19 | Str. Mihail Kogalniceanu nr.20, baterie garaje, garaj | Teren Cc – 22,00 mp |
| 20 | Str. Primăverii, zona P15-P17, baterie garaje, garaj | Teren Cc – 17,00 mp |
| 21 | Str. Grivița nr.30,alveola Z, baterie garaje, garaj poz.10 | Teren Cc – 23,45 mp |
| 22 | Str. Primăverii nr.24-25, baterie garaje, garaj poz.B11 | Teren Cc – 22.00 mp |
| 23 | Str. Maxim Gorki, baterie garaje, garaj poz.3 | Teren Cc – 18,00 mp |
| 24 | Str. Calea Națională nr.67-69 | Teren Cc – 22,00 mp |
| 25 | Str. Primăverii bl.P11-P13, parcare acoperită, poz.42 | Teren Cc – 17,00 mp |
| 26 | Aleea Școlii nr.1, baterie garaje, garaj poz.28 | Teren Cc – 22,00 mp |
| 27 | Str. C-tin Gane, nr.10, garaj | Teren Cc – 21,31 mp |
| 28 | Aleea Unirii nr.2, baterie garaje, garaj poz.7 | Teren Cc – 21,00 mp |
| 29 | Aleea Primăverii nr.4, baterie garaje, garaj | Teren Cc – 17,00 mp |
| 30 | Str. Primăverii nr.5, parcare acoperită, garaj poz.18 | Teren Cc – 16,50 mp |
| 31 | Str. Cărămidari nr.4 | Teren Cc – 400,00 mp |
| 32 | Aleea Scurta, baterie garaje, garaj poz.22 | Teren Cc – 16,50 mp |
| 33 | Aleea Școlii nr.4, baterie garaje, garaj poz.6 | Teren Cc – 22,00 mp |
| 34 | Viilor nr.77, baterie garaje, garaj | Teren Cc – 17,40 mp |
| 35 | Viilor nr.12, baterie garaje, garaj poz.7 | Teren Cc – 22,00 mp |
| 36 | Pod de Piatră nr.13 | Teren – 370,00 mp (din care CC = 212,00 mp si A = 158,00 mp) |
| 37 | Str. Primăverii nr.19, baterie garaje, garaj poz.4 | Teren Cc – 22,00 mp |
| 38 | Str. Împărat Traian | Teren Cc – 100,00 mp |

(2) Bunurile prevăzute la alin. (1) se identifică prin planșele anexe nr. 1 – 38 la prezenta hotărâre.

Art. 2 Primarul municipiului Botoșani, prin serviciile aparatului de specialitate va duce la îndeplinire prevederile prezentei hotărâri

**PREȘEDINTE DE ȘEDINȚĂ,
Consilier, Daniela Vicol**

**CONTRASEMNEAZĂ,
Secretar, Oana Gina Georgescu**



Botoșani, 29 august 2019

Nr. 255

Plan de amplasament si delimitare a imobilului
Scara 1:50

255 / 29.08.2019

| | | |
|---------------|--------------------------------------|---|
| Nr. Cadastral | Suprafata masurata a imobilului (mp) | Adresa imobilului |
| | 22 | Mun.Botosani, Aleea Scolii nr. 1, Pozitia 26. |

| | |
|---------------------|--|
| Nr. Cartea Funciara | Unitatea Administrativ Teritoriala (UAT) |
| | BOTOSANI |

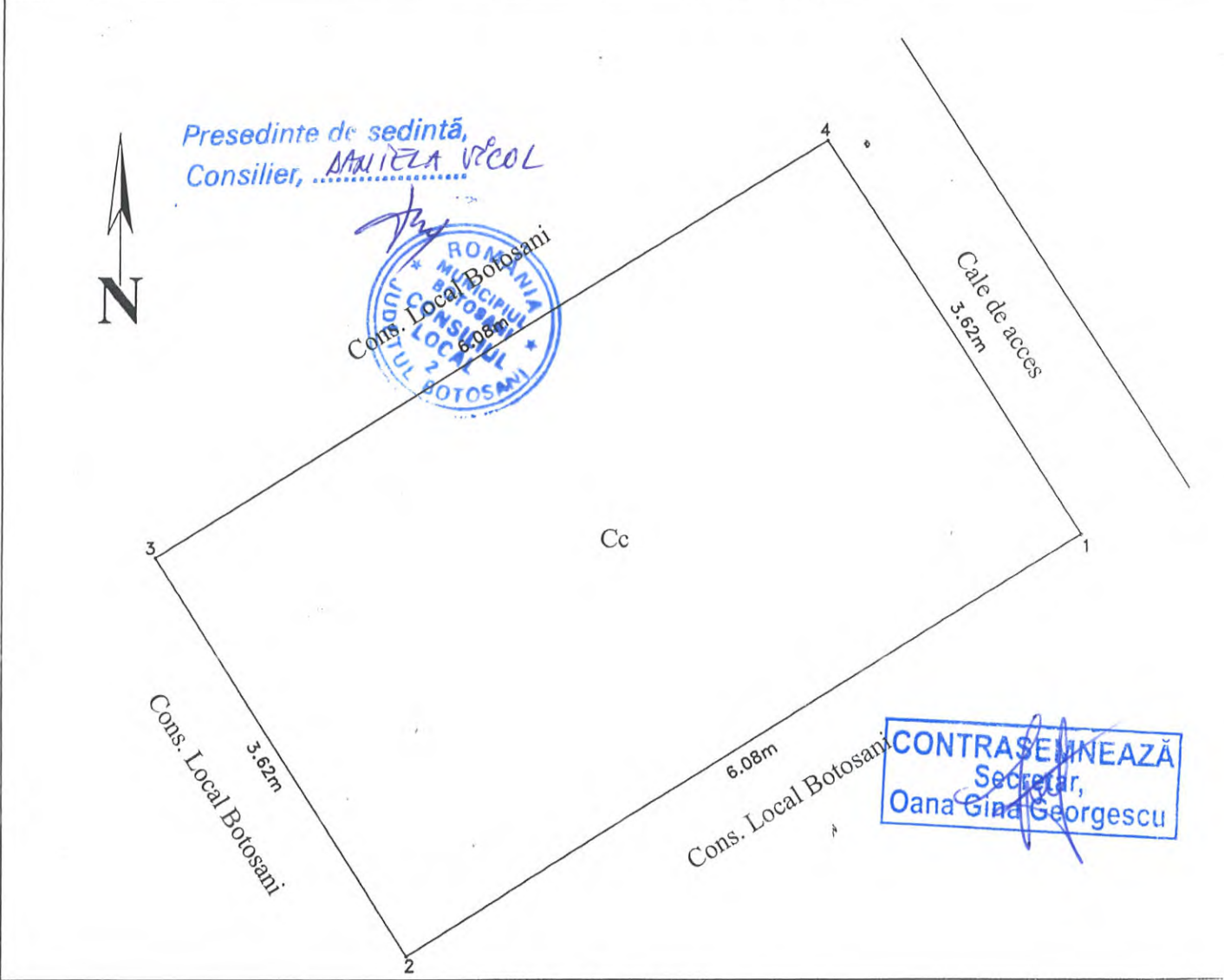

A.Date referitoare la teren

| Nr. parcela | Categorie de folosinta | Suprafata (mp) | Mentiuni |
|-------------|------------------------|----------------|---|
| - | Cc | 22 | Teren intravilan in suprafata de 22 mp. |
| Total | | 22 | |

B.Date referitoare la constructii

| Cod | Destinatia | Suprafata construita la sol (mp) | Mentiuni |
|-------|------------|----------------------------------|----------|
| | | | |
| Total | | | |

Suprafata totala masurata a imobilului = 22 mp
Suprafata din act = 22 mp

| | |
|---|--|
| <p>Executant: Ing. Radianu Gabriel (nume si prenume)</p> <p>CONFIRM executarea masuratorilor la teren, corectitudinea intocmirii documentatiei cadastrale si corespundenta acestora la realitatea din teren.</p> <p>Semnatura si stampila</p> <p>Data: 03.06.2019</p> | <p>Inspector</p> <p>Confirm introducerea imobilului in baza de date integrata si atribuirea numarului cadastral</p> <p>Semnatura si parafa</p> <p>Data:</p> <p>Stampila BCPI</p> |
|---|--|

Anexa 2 LAHEL 255
 din 29.08.2019

Plan de amplasament și delimitare a imobilului

Scara 1: 200

| | | |
|---------------|--------------------------------------|--|
| Nr. cadastral | Suprafața măsurată a imobilului (mp) | Adresa imobilului |
| - | 21 mp | <i>Municipiul Botoșani, Calea Națională nr. 63 (fost nr. 57), Jud. Botoșani (Garaj nr. 26)</i> |

| | |
|---------------------|--|
| Nr. Cartea Funciară | Unitatea Administrativ Teritorială (UAT) |
| - | BOTOȘANI |

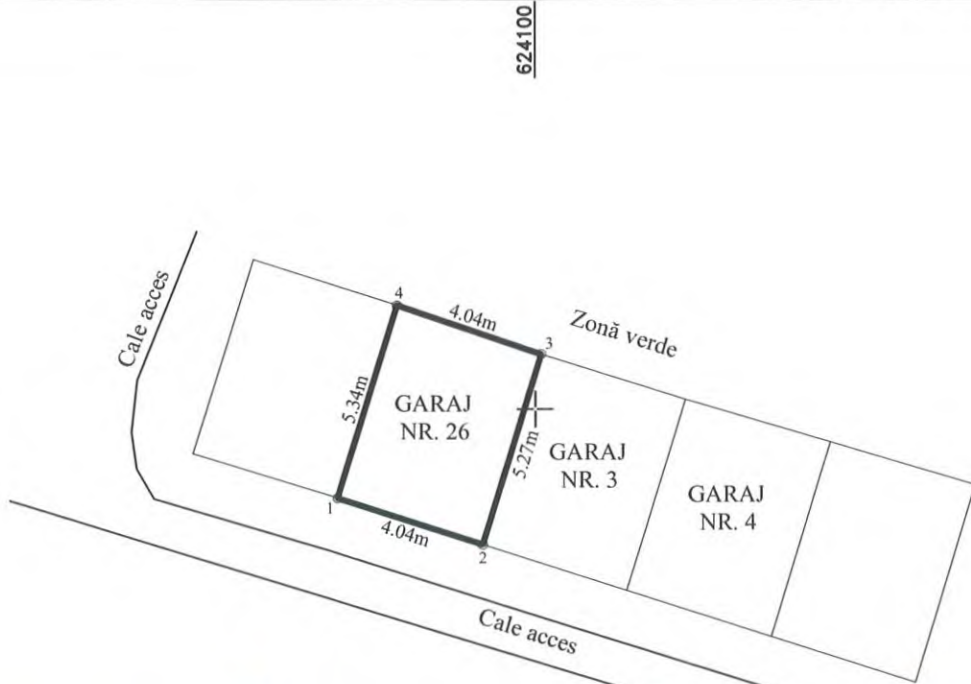

Presedinte de ședință,
 Consilier, DANIELA VIȘOL

CONTRASEMNEAZĂ
 Secretar,
 Oana Gina Georgescu



| A. Date referitoare la teren | | | |
|------------------------------|------------------------|----------------|--|
| Nr. parcelă | Categorie de folosință | Suprafața (mp) | Mențiuni |
| - | CC | 21 | Teren în suprafață de 21.41 mp ocupat de construcție |
| TOTAL | | 21 | - |

| B. Date referitoare la construcții | | | |
|------------------------------------|------------|----------------------------------|--|
| Cod | Destinația | Suprafața construită la sol (mp) | Mențiuni |
| C1 | CA | 21 | Garaj cu suprafața construită de 21.41 mp. |
| TOTAL | | 21 | - |

Suprafața totală măsurată a imobilului = 21 mp
Suprafața din act = 21 mp

Executant : Ing. Grădinaru Gabriel
 Confirm executarea măsurărilor la teren, corectitudinea întocmirii documentației cadastrale și corespondența acesteia cu realitatea din teren.
 Semnătura și stampila
Data : 19.07.2019

Inspector
 Confirm introducerea imobilului în baza de date integrată și atribuirea numărului cadastral
 Semnătura și parafa
 Data.....
 Ștampila BCPI

Plan de amplasament si delimitare a imobilului

Scara 1 : 100

din 29.08.2019

| | | | |
|-------------------------------|----------------|---|-----------------|
| Nr. Cadastral: | Suprafață (mp) | Adresa imobilului | |
| | 22 | Mun. Botosani, str. Grivita, alveola Z., garaj, Jud. Botosani | |
| Cartea Funciară colectivă nr. | | UAT | BOTOSANI |
| Cod unitate individuală (U) | | CF individuală | |



| Nr. Pct. | X [m] | Y [m] |
|----------|------------|------------|
| 1 | 695826.438 | 625268.475 |
| 2 | 695828.561 | 625265.538 |
| 3 | 695823.626 | 625261.971 |
| 4 | 695821.532 | 625264.929 |

| Nr. parcela | Categoria de folosinta | Suprafata (mp) | Mentiuni |
|--------------|------------------------|----------------|---|
| - | CC | 22 | Pe acest teren este edificat un garaj proprietatea lui Mihalache Romeo-Constantin |
| Total | | 22 | |

B. Date referitoare la constructii

| Cod | Destinația | Suprafata construita la sol (mp) | Mentiuni |
|--------------|------------|----------------------------------|----------|
| | | | |
| Total | | | |

Suprafata totală măsurată a imobilului = 22 mp

Suprafata din act = 22 mp

| | |
|---|---|
| <p>Executant</p> <p>Confirm executarea măsurătorilor la teren, corectitudinea înocării documentației cadastrale și corespondența acesteia cu realitatea din teren.</p> <p>Semnătura și ștampila Data: 08.08.2019</p> | <p>Inspector,</p> <p>Confirm introducerea imobilului în baza de date integrată și atribuirea numărului cadastral.</p> <p>Semnătura și parafa Data</p> <p>Ștampila BCPI</p> |
|---|---|

Anexa LA HEL 255
din 29.08.2019

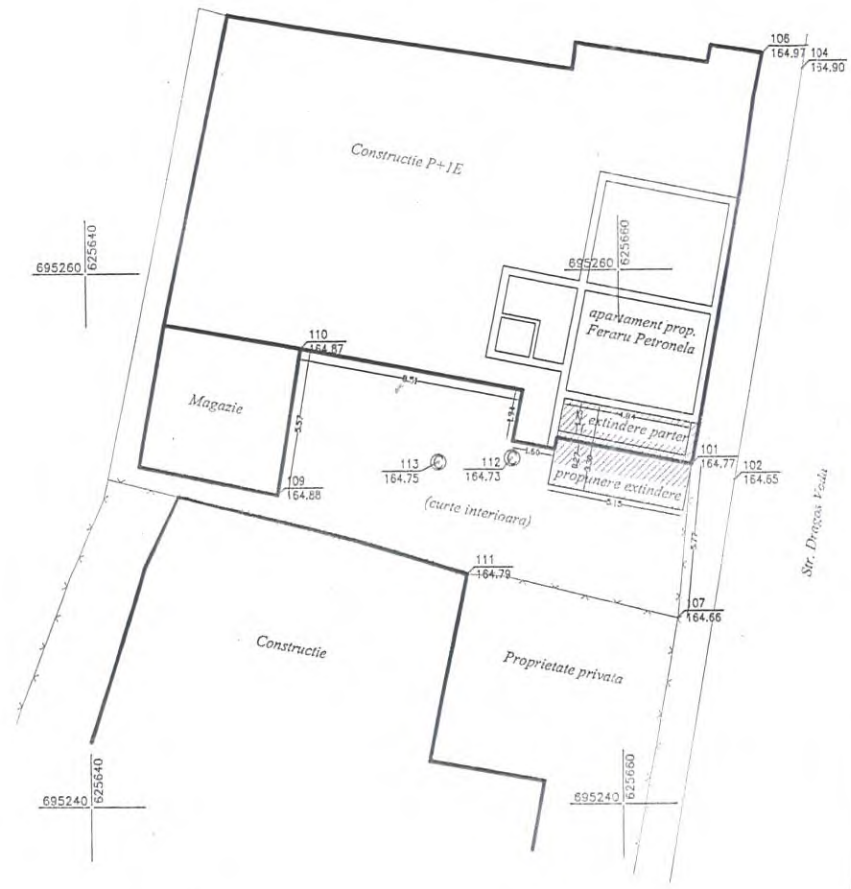

CONTRASEMNEAZĂ
Secretar
Oana Gina Georgescu



Presedinte de sedinta, **MARILEA REAL**
Consilier,

X
Y
Coordonate in sistemul
national de proiectie:
STEREOGRAFIC 1970

Altitudini raportate la
planul de referinta
MAREA NEAGRA 1975

| | | | | |
|--------------------------------|---------------|------------|----------------------------------|---|
| S.C. ROMTOP S.R.L. BOTOSANI | | | Beneficiari: FERARU PETRONELA | PLANSĂ 1 (format A3) |
| Actiunea | Numele | Semnatura | | PLAN DE SITUATIE Amplasament: Mun. Botosani, str. Dragoș Voda, nr. 11A, judetul Botosani. |
| Masurat | Ing. C. Anton | | | |
| Cartografiat | Ing. C. Anton | | | |
| Desenat | Ing. C. Anton | | | |
| Aprobat | Ing. I. Roman | 22.01.2009 | | |

Plan de amplasament și delimitare a imobilului

ANEXA NR. 1.35 la regulament

Scara 1: 100

LA MEL 255/29-08-2019

| | | |
|---------------------|--------------------------------------|--|
| Nr. cadastral | Suprafața măsurată a imobilului (mp) | Adresa Imobilului |
| | 21 | INTRAVILAN MUNICIPIUL BOTOSANI, STR. CALEA NATIONALA (ANSAMBLUL RANDUNICII), JUDEȚUL BOTOSANI |
| Cartea funciară nr. | | Unitatea Administrativ Teritorială (UAT) |
| | | BOTOSANI |

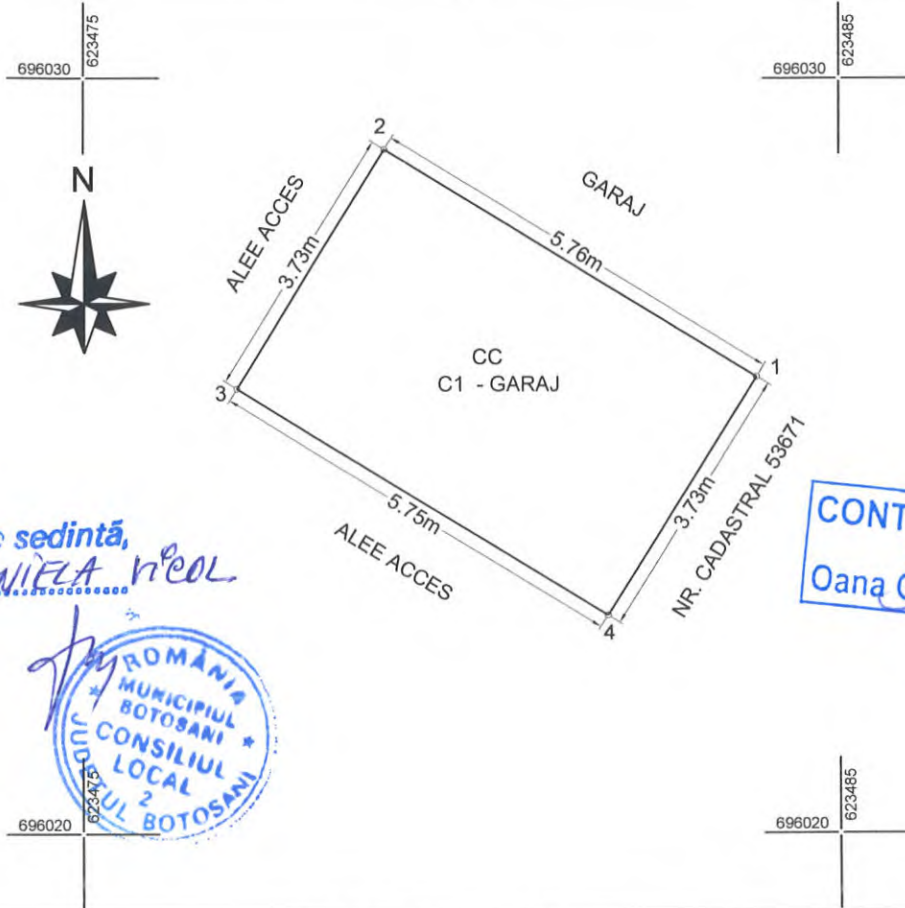

Presedinte de sedință,
Consilier, DANIELA NICOL

CONTRASEMNEAZĂ
Secretar,
Oana Gina Georgescu



A. Date referitoare la teren

| Nr. Parcelă | Categoria de folosință | Suprafata (mp) | Mențiuni |
|--------------|------------------------|----------------|----------|
| - | CC | 21 | |
| TOTAL | | 21 | |

B. Date referitoare la construcții

| Cod Constr. | Destinație | Sup. construita la sol [mp] | |
|--------------|------------|-----------------------------|--|
| C1 | GARAJ | 21 | GARAJ, CONSTRUIT DIN CARAMIDA, EDIFICAT IN ANUL 1995. FARA CERTIFICAT DE PERFORMANTA ENERGETICA. |
| TOTAL | | 21 | |

Suprafața totală măsurată a imobilului = 21 mp
Suprafața din act = 21 mp

| | |
|--|--|
| <p>Executant PFA: NITA MARIA ANDREEA</p> <p>Confirm executarea măsurătorilor la teren, corectitudinea informațiilor documentației cadastrale și corespondența acesteia cu realitatea din teren</p> <p>Semnătura și ștampila</p> <p>Data.....</p> | <p>Inspector</p> <p>Confirm introducerea imobilului în baza de date integrată și atribuirea numărului cadastral</p> <p>Semnătura și parafa</p> <p>Data.....</p> <p>Ștampila BCPI</p> |
|--|--|



PLAN DE AMPLASAMENT SI DELIMITARE A IMOBILULUI

Scara 1:200

din 29.08.2019

| | | |
|---------------------|-------------------------|---|
| Nr. cadastral | Suprafata masurata (mp) | Adresa imobilului |
| | 38.00 | mun. Botosani, Aleea Scolii nr. 4, garaj poz. 5, jud. Botosani. |
| Nr. Cartea Funciara | | Unitatea Administrativ Teritoriala (UAT) |
| | | BOTOSANI |

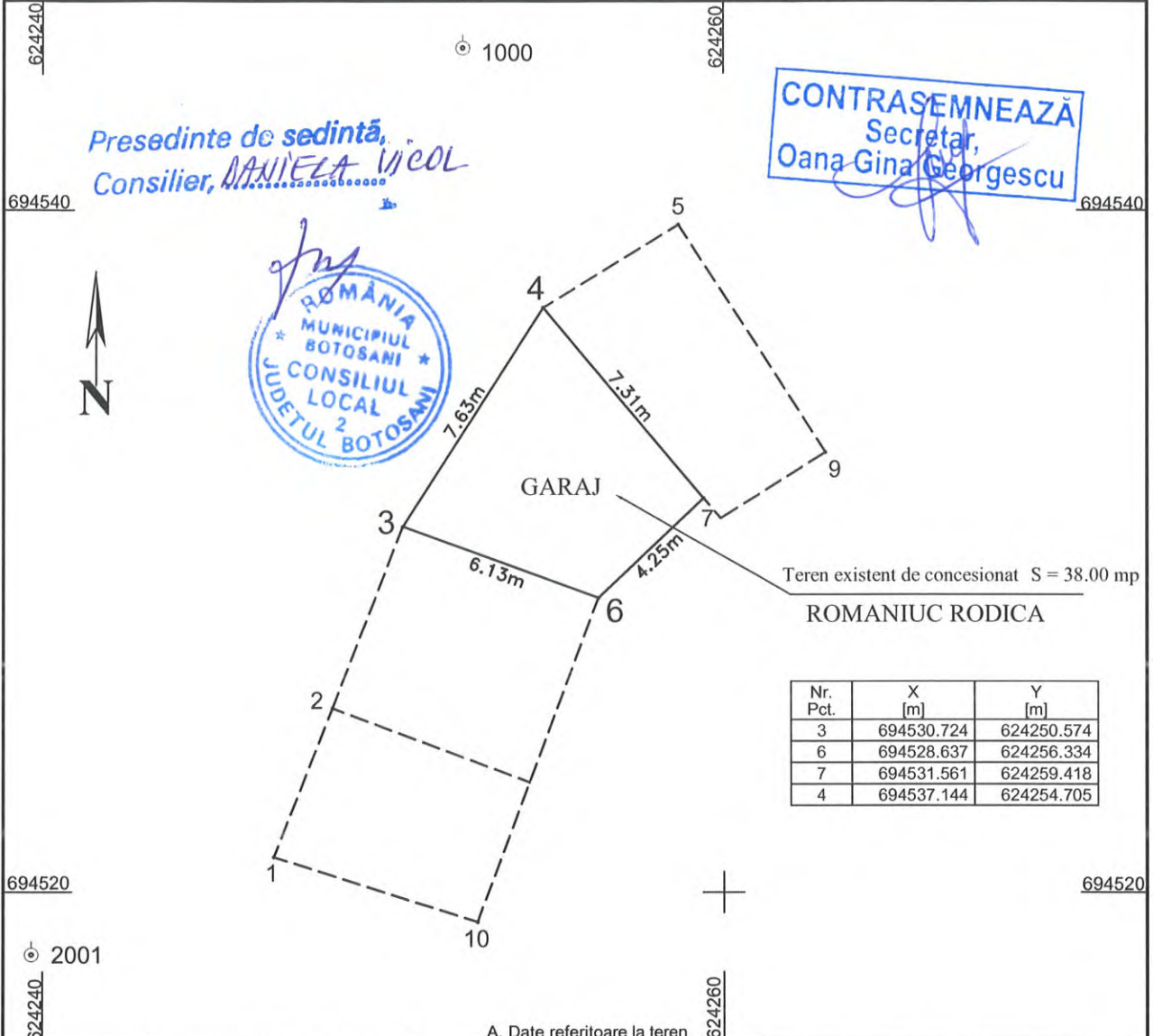

CONTRASEMNEAZA
Secretar,
Oana Gina Georgescu

ROMANIA
MUNICIPIUL BOTOSANI
CONSILIUL LOCAL
JUDETUL BOTOSANI

Presedinte de sedinta,
Consilier, DANIELA VIICOL

Teren existent de concesionat S = 38.00 mp
ROMANIUC RODICA

| Nr. Pct. | X [m] | Y [m] |
|----------|------------|------------|
| 3 | 694530.724 | 624250.574 |
| 6 | 694528.637 | 624256.334 |
| 7 | 694531.561 | 624259.418 |
| 4 | 694537.144 | 624254.705 |

A. Date referitoare la teren

| Nr. parcela | Categoria de folosinta | Suprafata (mp) | Mentiuni |
|--------------|------------------------|-------------------|------------------|
| | CC | 38.00 | Teren intravilan |
| Total | | 38.00 (mp) | |

B. Date referitoare la constructii

| Cod | Destinatia | Suprafata construita la sol [mp] | Mentiuni |
|--------------|------------|----------------------------------|----------|
| | | | |
| Total | | | |

Suprafata totala masurata a imobilului = 38.00 mp
Suprafata din act = 24.00 mp

| | |
|---|--|
| <p>SC PLAIURILE MOLDOVEI SRL Executant: Ing. Gologan Iulian</p> <p>Confirm executarea masuratorilor la teren, corectitudinea intocmirii documentatiei cadastrale si corespondenta acesteia cu realitatea din teren.</p> <p>Semnatura si stampila</p> <p>Data: 19.08.2019</p> | <p>Inspector</p> <p>Confirm introducerea imobilului in baza de date integrata si atribuirea numarului cadastral.</p> <p>Semnatura si parafa</p> <p>Data:</p> <p>Stampila BCPI</p> |
|---|--|

RELEVU GARAJ

SC. 1 : 100

Județul Botoșani
 teritoriul administrativ :Botoșani
 cod SIRUTA :
 adresa bunului imobil :
 mun. Botoșani, str. Grivița nr.30, Alveola Z, garaj nr.15
 număr cadastral :

2989
15

Numele și prenumele proprietarului
 PAPAGHIUC VASILE

adresa beneficiarului :
 municipiul Botoșani, aleea Grivița nr.45, bl.Z13, ap.2

VIZAT,

O.C.P.I



Presedinte de sedință,
 Consilier, ANUȚA DEAC

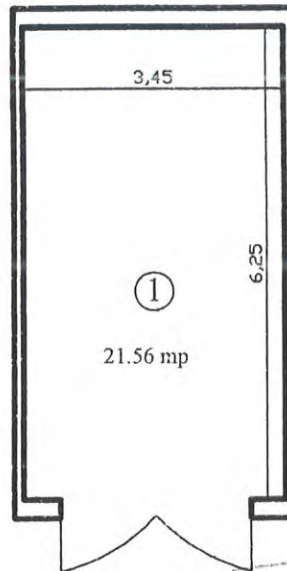

CONTRASEMNEAZĂ
 Secretar,
 Oana Gina Georgescu

A.N.C.P.I.
 OFICIUL DE CADASTRU
 ȘI PUBLICITATE IMOBILIARĂ
 BOTOȘANI
 Nr. Inreg. 2100 Date 14.08.2006
 VERIFICAT ȘI RECEPTONAL
 Inspector, CÎMPAN ADRIAN

| Nr. Crt. | Denumire incapere | Suprafata utila (mp) |
|---------------------------------|-------------------|----------------------|
| 1 | Garaj nr.15 * | 21,56 |
| Suprafata construita = 23,45 mp | | |

11 august 2006



PLAN DE AMPLASAMENT SI DELIMITARE A IMOBILULUI

Scara 1:200

AIN 29.08.2019

| | | |
|---------------------|--|---|
| Nr. cadastral | Suprafata masurata (mp) | Adresa imobilului |
| | 22.00 | mun. Botosani, str. Dreptatii - Grivita (depozit mase plastice), jud. Botosani. |
| Nr. Cartea Funciara | Unitatea Administrativ Teritoriala (UAT) | |
| BOTOSANI | | |

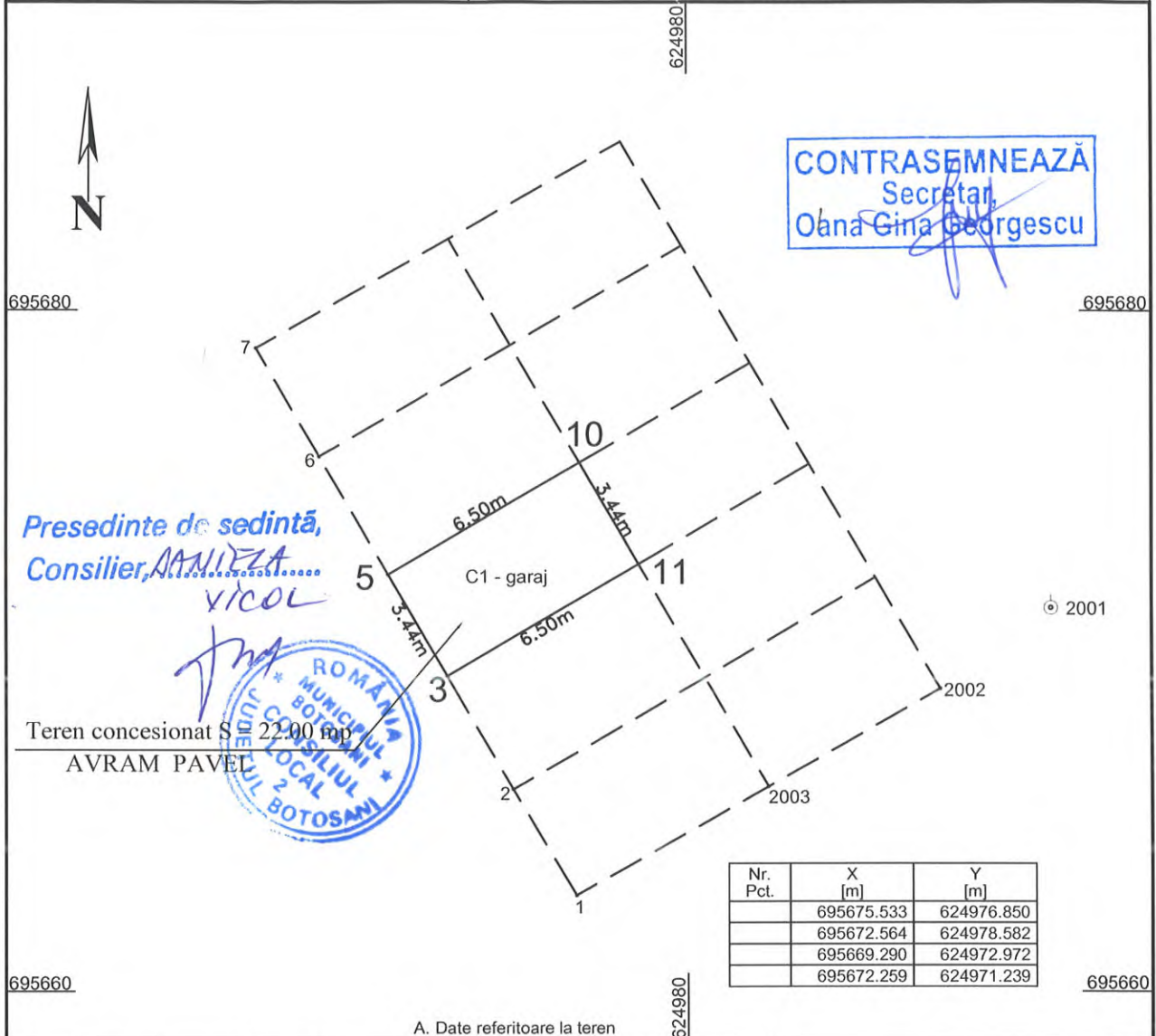

Presedinte de sedinta,
Consilier, **ANUZETA VICOL**

Teren concesionat S 22.00 mp
AVRAM PAVEL

CONTRASEMNEAZĂ
Secretar
Oana Gina Georgescu

| Nr. Pct. | X [m] | Y [m] |
|----------|------------|------------|
| | 695675.533 | 624976.850 |
| | 695672.564 | 624978.582 |
| | 695669.290 | 624972.972 |
| | 695672.259 | 624971.239 |

A. Date referitoare la teren

| Nr. parcela | Categoria de folosinta | Suprafata (mp) | Mentii |
|--------------|------------------------|-------------------|------------------|
| | CC | 22.00 | Teren intravilan |
| Total | | 22.00 (mp) | |

B. Date referitoare la constructii

| Cod | Destinatia | Suprafata construita la sol [mp] | Mentii |
|--------------|------------|----------------------------------|--------|
| | | | |
| | | | |
| | | | |
| Total | | | |

Suprafata totala masurata a imobilului = 22.00 mp
Suprafata din act = 22.00 mp

CERTIFICAT DE AUTORIZARE
Seria RO-B-F. Nr. 1955
Executant: **Ing. Gologan Tullian**
Confirm executarea masuratorilor la teren, corectitudinea intocmirii documentatiei cadastrale si corespondenta acesteia cu realitatea din teren.
Semnatura si stampila
Data: 30.07.2019

Stampa: ROMANIA MUNICIPIUL BOTOSANI LOCALITATEA GRIVITA LOCALUL LOCAL BOTOSANI

Inspector
Confirm introducerea imobilului in baza de date integrata si atribuirea numarului cadastral.
Semnatura si parafa
Data:

Stampila BCPI

Plan de amplasament și delimitare a imobilului

Scara 1: 100

Anexa J LA HEL 255

din 29.08.2019

| | | |
|---------------|--------------------------------------|--|
| Nr. cadastral | Suprafața măsurată a imobilului (mp) | Adresa imobilului |
| | 21,00 | Mun.Botosani, B-dul Mihai Eminescu intersecție cu G.Enescu, Zona Bl.62-P2 – baterie garaje – garaj poz...., Jud.Botosani |

| | |
|---------------------|--|
| Nr. Cartea Funciară | Unitatea Administrativ Teritorială (UAT) |
| | BOTOSANI |

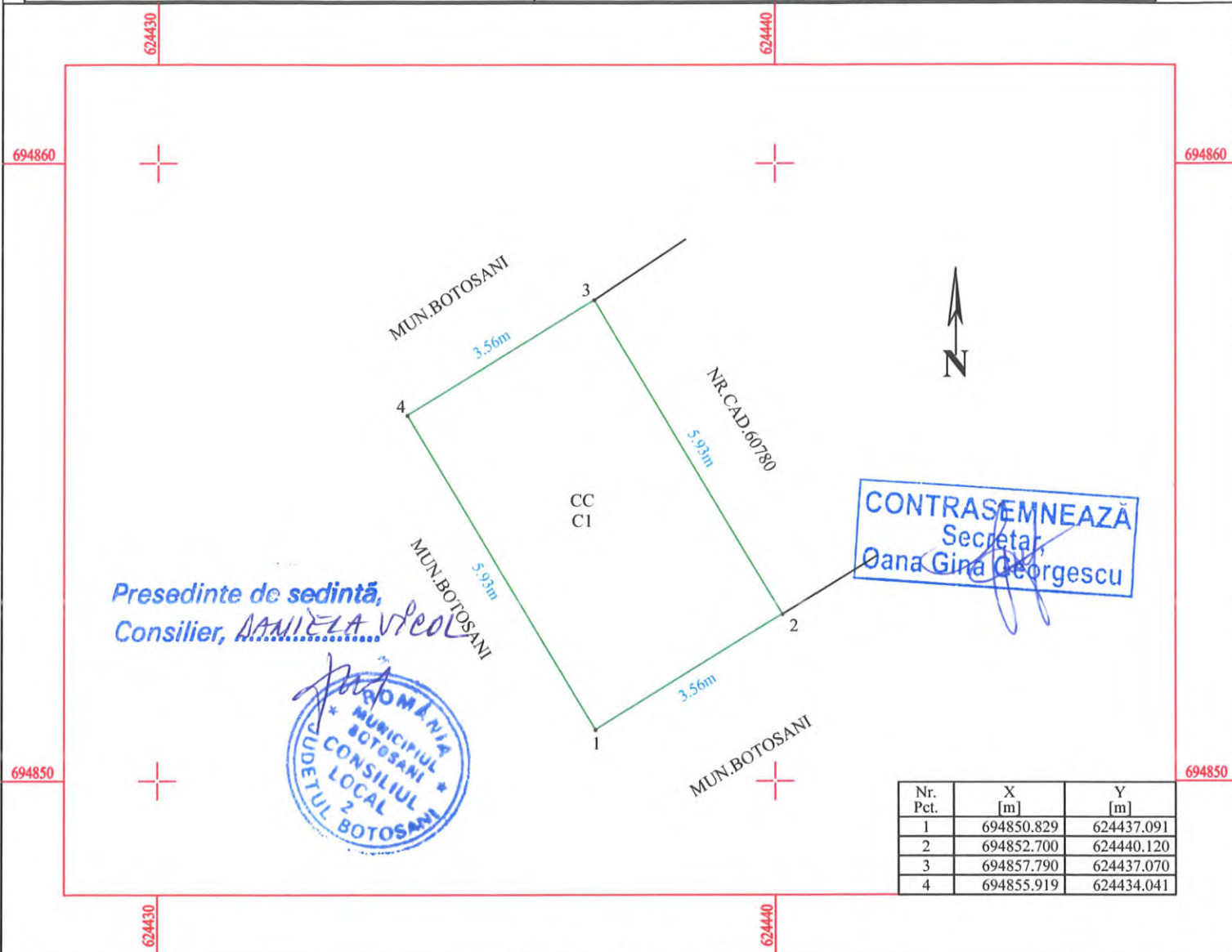

| Nr. Pct. | X [m] | Y [m] |
|----------|------------|------------|
| 1 | 694850.829 | 624437.091 |
| 2 | 694852.700 | 624440.120 |
| 3 | 694857.790 | 624437.070 |
| 4 | 694855.919 | 624434.041 |

A. Date referitoare la teren

| Nr. parcelă | Categorie de folosință | Suprafața (mp) | Mențiuni |
|--------------|------------------------|----------------|--------------------------------|
| | CC | 21,00 | Teren intravilan Mun.Botosani. |
| Total | | 21,00 | - |

B. Date referitoare la construcții

| Cod | Destinația | Suprafața construită la sol (mp) | Mențiuni |
|--------------|------------|----------------------------------|---|
| CI | CA | 21,00 | Garaj construit din BCA, învelitoare din tabla, în anul 2001. |
| Total | | 21,00 | - |

Suprafața totală măsurată a imobilului = 21,00 mp

Suprafața din act = 21,00 mp

| | |
|---|---|
| <p align="center">Executant SC GENERAL TOPOCAD PROIECT SRL Confirma executarea măsurătorilor la teren, corectitudinea întocmirii documentației cadastrale și corespondența acestora cu realitatea din teren Seria RO-B-J.Nr.0793/2016 Semnătura și ștampila Data: 25.07.2019</p> | <p align="center">Inspector Confirma introducerea imobilului în baza de date integrată și atribuirea numărului cadastral Semnătura și parafa Data..... Ștampila OCPI</p> |
|---|---|

SP Aiciimitroie

Plan de amplasament și delimitare a imobilului

Scara 1: 100

| Nr. cadastral | Suprafața măsurată a imobilului (mp) | Adresa imobilului |
|---------------|--------------------------------------|--|
| | 22.00 mp | Mun. Botoșani, Str. Dreptății – Grivița, Garaj Poz. 7, jud. Botoșani |

| Nr. Cartea Funciară | Unitatea Administrativ Teritorială (UAT) |
|---------------------|--|
| | BOTOȘANI |



Presedinte de sedinta,
Consilier, *ANULETA VIOL*

| A. Date referitoare la teren | | | |
|------------------------------|------------------------|----------------|----------------------------|
| Nr. parcelă | Categorie de folosință | Suprafața (mp) | Mențiuni |
| - | CC | 22.00 | Teren intravilan neprejmuț |
| TOTAL | | 22.00 | |

| B. Date referitoare la construcții | | | |
|------------------------------------|------------|----------------------------------|--|
| Cod | Destinația | Suprafața construită la sol (mp) | Mențiuni |
| CI | CA | 22.00 | Garaj Poz. 7, construit in anul 1994, din cărămidă, acoperit cu tablă. |
| TOTAL | | 22.00 | - |

Suprafața totală măsurată a imobilului = 22.00 mp
Suprafața din act = 22.00 mp

Executant :
Ing. Gavrila Gabriela
Confirm executarea măsurătorilor la teren, corectitudinea înocmirii documentației cadastrale și corespundența acesteia cu realitatea din teren.
Semnătura și stampila

GAVRILA GABRIELA
Nr. 0083

Data : 09.08.2019

Inspector
Confirm introducerea imobilului in baza de date integrată și atribuirea numărului cadastral

Semnătura și parafa
Data.....

Stampila BCPI

CONTRASEMNEAZĂ
Oana Gina Georgescu
Secretar

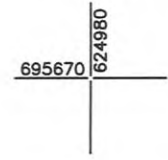

Anexa 10 LA HEL 255
DIN 29.08.2019

PLAN DE AMPLASAMENT SI DELIMITARE A IMOBILULUI

Scara 1:200

AIN 24.08.2019

| | | |
|---------------------|-------------------------|--|
| Nr. cadastral | Suprafata masurata (mp) | Adresa imobilului |
| | 20.00 | Str. Imparat Traian nr. 31 - garaj pozitia 5, mun. Botosani, jud. Botosani |
| Nr. Cartea Funciara | | Unitatea Administrativ Teritoriala (UAT) |
| | | BOTOSANI |

624660

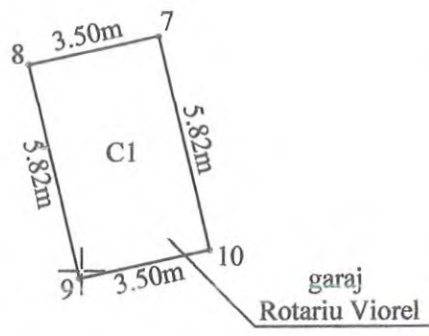

695800

69580

Presedinte de sedinta,
Consilier, MARILEA VIROL



CONTRASEMNEAZA
Secretar,
Oana Gina Georgescu

624660

A. Date referitoare la teren

| Nr. parcela | Categoria de folosinta | Suprafata (mp) | Mentiuni |
|-------------|------------------------|-------------------|----------|
| | CC | 20.00 | |
| | | | |
| | | | |
| | | | |
| | Total | 20.00 (mp) | |

B. Date referitoare la constructii

| Cod | Destinatia | Suprafata construita la sol [mp] | Mentiuni |
|-----|--------------|----------------------------------|----------|
| C1 | CA | 20.00 | Garaj |
| | | | |
| | | | |
| | Total | 20.00 (mp) | - |

Suprafata totala masurata a imobilului = 20.00 mp

Executant: **Ing. Istrate Razvan**
 Confirm executarea masuratorilor la teren, precum si incheierea intocmirii documentatiei cadastrale si corespondenta acesteia cu realitatea din teren.
 Semnatura si stampila
ING. ISTRATE RAZVAN
 Data: 24-07-2019



Inspector
 Confirm introducerea imobilului in baza de date integrata si atribuirea numarului cadastral.
 Semnatura si parafa
 Data:
 Stampila BCPI

PLAN DE AMPLASAMENT SI DELIMITARE A IMOBILULUI

Scara 1:200

DATA 29.08.2019

| | | |
|---------------------|--|--|
| Nr. cadastral | Suprafata masurata (mp) | Adresa imobilului |
| | 20.00 | Str. Imparat Traian nr. 31 - garaj pozitia 3, mun. Botosani, jud. Botosani |
| Nr. Cartea Funciara | Unitatea Administrativ Teritoriala (UAT) | |
| BOTOSANI | | |

624640

624660

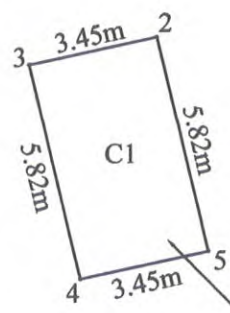

695800

695800

Presedinte de sedinta,
Consilier, DANIELA VICOL

CONTRASEMNEAZĂ
Secretar,
Oana Gina Georgescu



624640

624660

A. Date referitoare la teren

| Nr. parcela | Categoria de folosinta | Suprafata (mp) | Mentiuni |
|--------------|------------------------|-------------------|----------|
| | CC | 20.00 | |
| | | | |
| | | | |
| | | | |
| Total | | 20.00 (mp) | |

B. Date referitoare la constructii

| Cod | Destinatia | Suprafata construita la sol [mp] | Mentiuni |
|--------------|------------|----------------------------------|----------|
| C1 | CA | 20.00 | Garaj |
| | | | |
| Total | | 20.00 (mp) | - |

Suprafata totala masurata a imobilului = 20.00 mp

| | |
|---|---|
| <p>Executant: Ing. Istrate Razvan</p> <p>Confirm executarea masuratorilor la teren, corectitudinea informarii documentatiei cadastrale si corespondenta acesteia cu realitatea din teren.</p> <p>Semnatura si stampila ing. ISTRATE RAZVAN-MIHAILA</p> <p>Data: 24-07-2019</p> | <p>Inspector</p> <p>Confirm introducerea imobilului in baza de date integrata si atribuirea numarului cadastral.</p> <p>Semnatura si parafa Data:</p> <p>Stampila BCPI</p> |
|---|---|

PLAN DE AMPLASAMENT SI DELIMITARE A IMOBILULUI

Scara 1:200

sin 29.08.2019

| | | |
|---------------------|-------------------------|--|
| Nr. cadastral | Suprafata masurata (mp) | Adresa imobilului |
| | 20.00 | Str. Imparat Traian nr. 31 - garaj pozitia 1, mun. Botosani, jud. Botosani |
| Nr. Cartea Funciara | | Unitatea Administrativ Teritoriala (UAT) |
| | | BOTOSANI |

624640

624660



695800

695800

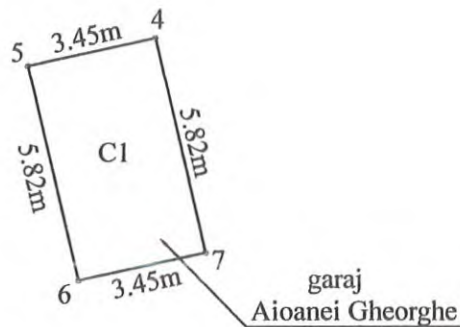

Presedinte de sedinta,
Consilier, **MANUELA VICOL**

CONTRASEMNEAZĂ
Secretar,
Oana Gina Georgescu



A. Date referitoare la teren

| Nr. parcela | Categoria de folosinta | Suprafata (mp) | Mentiuni |
|-------------|------------------------|-------------------|----------|
| | CC | 20.00 | |
| | | | |
| | | | |
| | Total | 20.00 (mp) | |

B. Date referitoare la constructii

| Cod | Destinatia | Suprafata construita la sol [mp] | Mentiuni |
|-----|--------------|----------------------------------|----------|
| C1 | CA | 20.00 | Garaj |
| | | | |
| | Total | 20.00 (mp) | |

Suprafata totala masurata a imobilului = 20.00 mp

| | |
|---|---|
| <p>Executant: Ing. Istrate Razvan</p> <p>Confirm executarea masuratorilor la teren, corectitudinea intocmirii documentatiei cadastrale si corespundenta acesteia cu realitatea din teren.</p> <p>Semnatura si stampila ing. ISTRATE RAZVAN</p> <p>Data: 24-07-2019</p> | <p>Inspector</p> <p>Confirm introducerea imobilului in baza de date integrata si atribuirea numarului cadastral.</p> <p>Semnatura si parafa Data:</p> <p>Stampila BCPI</p> |
|---|---|



Plan de amplasament și delimitare a imobilului

Scara 1:100

Anexa Nr. LA

| | | |
|---------------------|--|--|
| Nr. cadastral | Suprafața măsurată a imobilului (mp) | Adresa Imobilului |
| | 21 | HCL 255 Garaj-Boxa nr.8---Calea Nationala nr.53-55, Mun. Botosani, Judetul Botosani |
| Cartea funciară nr. | Unitatea Administrativ Teritorială (UAT) | |
| | Botosani | |

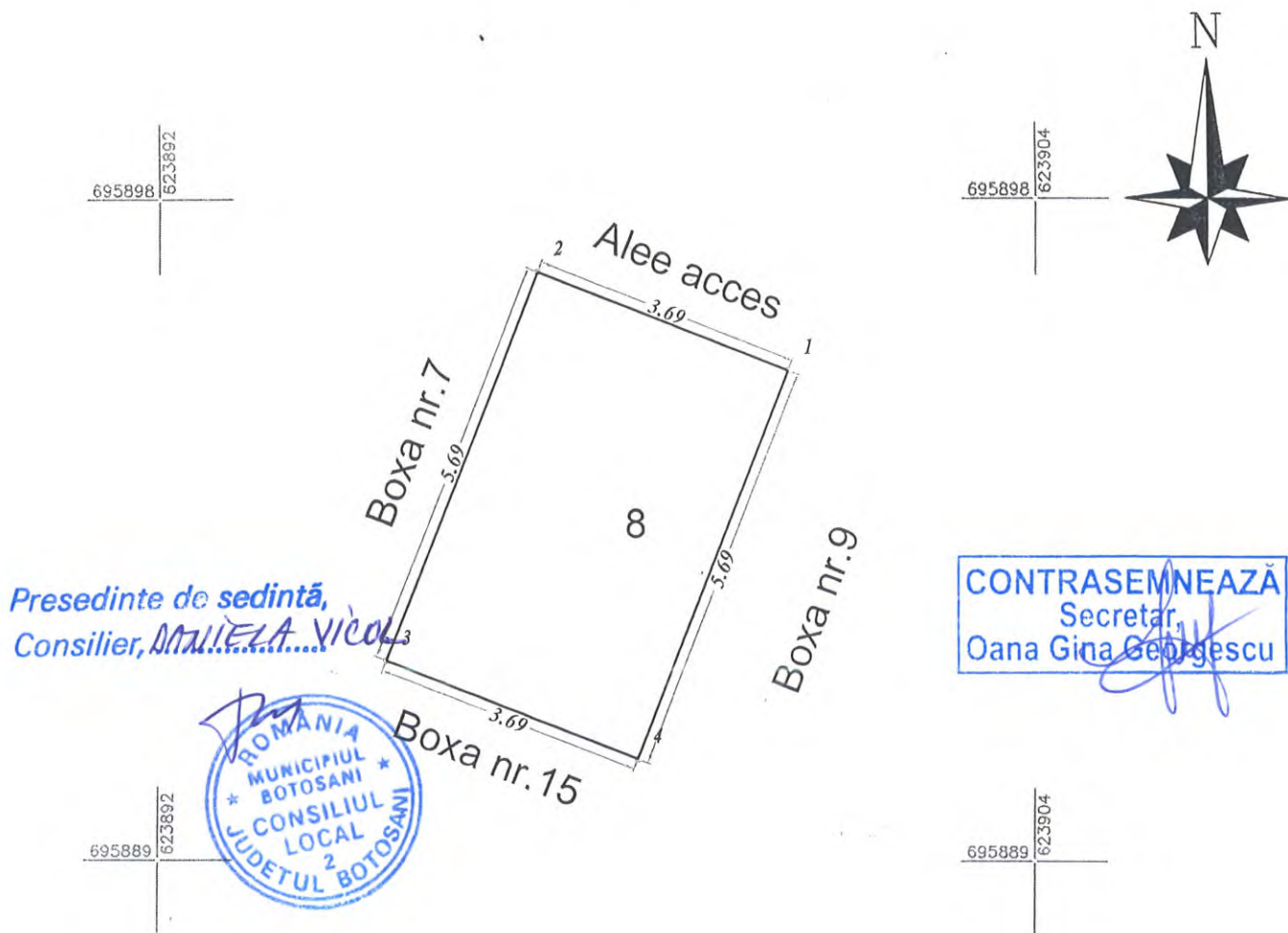

Presedinte de sedinta,
Consilier, DANIELA VICOLO

CONTRASEMNEAZĂ
Secretar,
Oana Gina Georgescu



A. Date referitoare la teren

| Nr. Parcelă | Categoria de folosință | Suprafata (mp) | Mențiuni |
|-------------|------------------------|----------------|----------|
| - | Cc | 21 | |
| TOTAL | | 21 | |

B. Date referitoare la construcții

| Cod Constr. | Destinație | Sup. construita la sol [mp] | Observatii |
|-------------|------------|-----------------------------|------------|
| TOTAL | | | |

Suprafața totală măsurată a imobilului = 21.00 mp
Suprafața din act = 21.00 mp

| | |
|---|---|
| <p>Executant Eduard Telișcă</p> <p>Confirm executarea măsurătorilor la teren, corectitudinea întocmirii documentației cadastrale și corespondența acesteia cu realitatea din teren</p> <p>Semnătura și ștampila</p> <p>Data</p> | <p>Inspector</p> <p>Confirm introducerea imobilului în baza de date integrată și atribuirea numărului cadastral</p> <p>Semnătura și parafa</p> <p>Data.....</p> |
|---|---|

RELEVEU SPAȚIU

SC. 1 : 50

Anexa 15
LA HEL 255 S/N
29.08.2019

JUDEȚUL : Botoșani
TERITORIUL AD-TIV : Botoșani
COD SIRUTA :
ADRESĂ SPAȚIU :
garaj poziția 12 din complexul de garaje
din fațada posterioară a blocului 54

NUME și PRENUME PROPRIETAR :
CHIRILĂ IOAN
ADRESĂ PROPRIETAR : Botoșani
strada Primăverii Bl. P.11, Sc. E, Ap. 6.

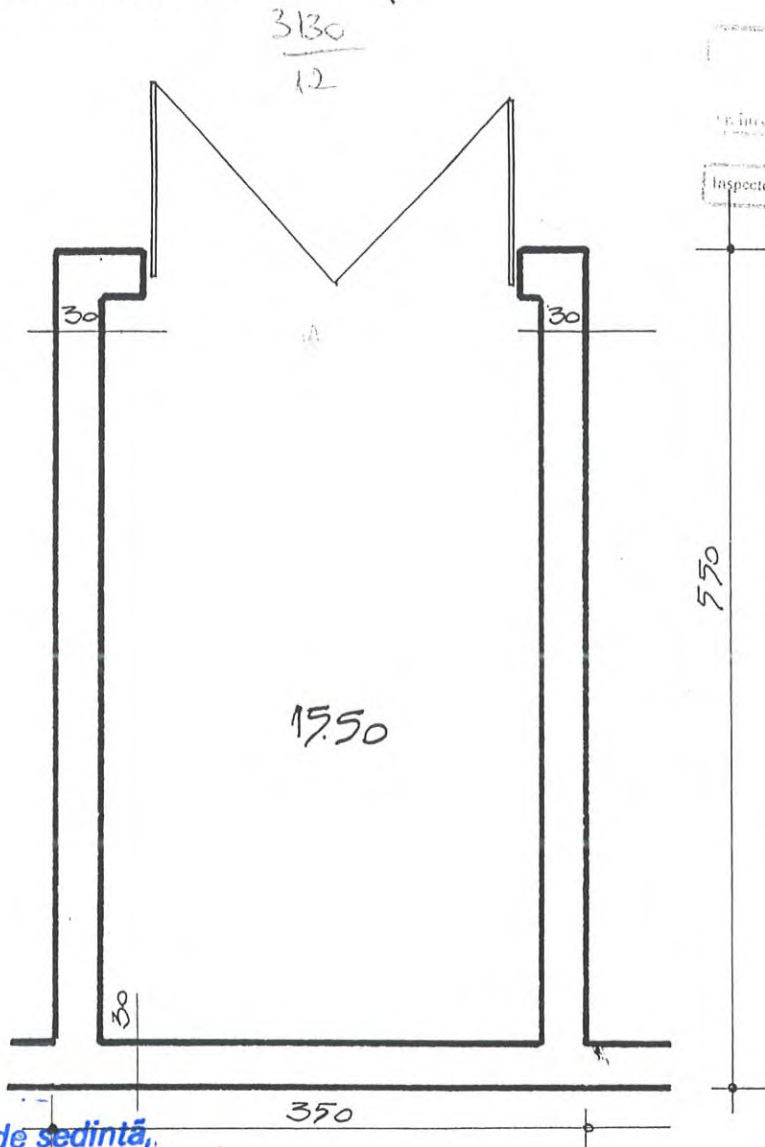

ONCC
OFICIUL JUDEȚEAN DE
CADASTRU, GEODEZIE ȘI
CARTOGRAFIE
Nr. înscr. 112 data 13.01.2002
VERIFICAT ȘI RECEPTIONAT
Inspector CORINA BRANCA

Presedinte de sedință,
Consilier, ANA NICOLA VICOL



CONTRASEMNEAZĂ
Secretar
Oana Gina Georgescu

| Număr Încăpere | Denumire Încăpere | Suprafață utilă mp. |
|-------------------|----------------------|------------------------|
| 1. | Garaj | 15,50 |

| | | |
|---------|----------------------|-------|
| TOTAL - | suprafață utilă | 15,50 |
| | suprafață ziduri | 3,75 |
| | suprafață construită | 19,25 |



Anexa 16 LA HEL

255/29.08.2019

Plan de amplasament și delimitare a imobilului

Scara 1: 100

| | | |
|---------------|--------------------------------------|---|
| Nr. cadastral | Suprafața măsurată a imobilului (mp) | Adresa imobilului |
| | 22 mp | Municipiul Botoșani, Ansamblul Primăverii nr. 26, Garaj poziția 6, Jud. Botoșani |

| | |
|---------------------|--|
| Nr. Cartea Funciară | Unitatea Administrativ Teritorială (UAT) |
| | BOTOȘANI |

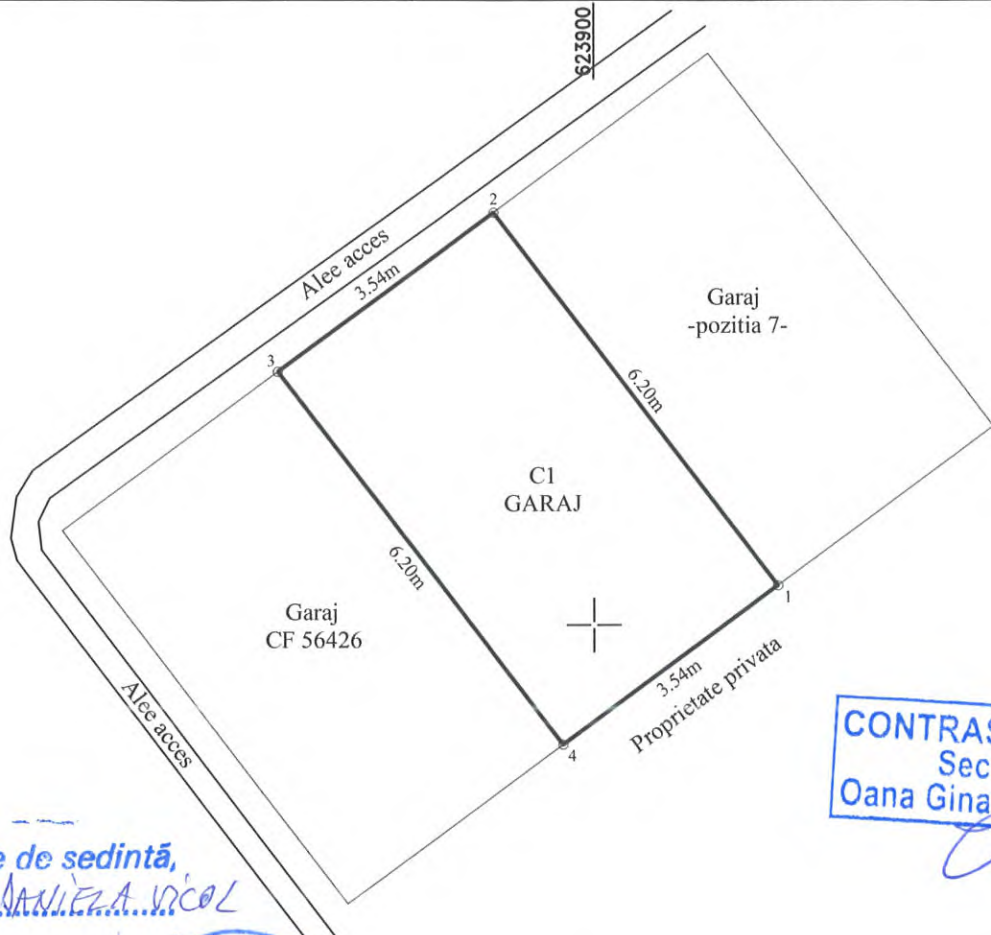

694790

694790

Presedinte de sedinta,
Consilier, DANIELA VICOI

CONTRASEMNEAZĂ
Secretar,
Oana Gina Georgescu



| A. Date referitoare la teren | | | |
|--|------------------------|--|--|
| Nr. parcelă | Categorie de folosință | Suprafața (mp) | Mențiuni |
| - | CC | 22 | Teren concesionat in suprafață de 22 mp, ocupat de construcția C1. |
| TOTAL | | 22 | - |
| B. Date referitoare la construcții | | | |
| Cod | Destinația | Suprafața construită la sol (mp) | Mențiuni |
| C1 | CA | 22 | Garaj cu suprafața construită de 22 mp. Construit în anul 1994. |
| TOTAL | | 22 | - |
| Suprafața totală măsurată a imobilului = 22 mp | | | |
| Suprafața din act = 22 mp | | | |
| Executant : Ing. Grădinaru Gabriel Confirm executarea măsurătorilor la teren, corectitudinea înlocuirii documentației cadastrale și corespondența acestora cu realitatea din teren. Semnătura și ștampila  Data : 09.07.2019 | | Inspector Confirm introducerea imobilului în baza de date integrată și atribuirea numărului cadastral Semnătura și parafa Data..... Ștampila BCPI | |

| | | |
|--|--------------------|--|
| Plan de amplasament si delimitare a imobilului HCL 255 AN | | |
| Scara 1:200 | | |
| Nr cadastral | Suprafata masurata | Adresa imobilului: intravilan 29.08.2019 |
| | 22.00 mp | mun. Botosani, str. Dreptatii-Grivita nr. 1 - garaj pozitia nr.5 |
| Carte Funciara nr. | | UAT Botosani |



Presedinte de sedinta,
Consilier, **DANIELA...VICOL**

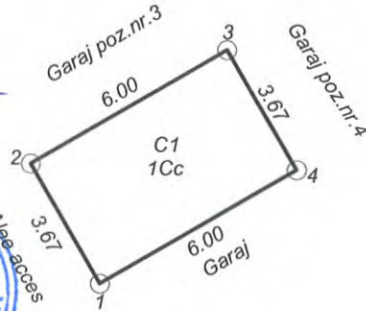

CONTRASEMNEAZA
Secretar,
Oana Gina Georgescu

| Nr. Pct. | X [m] | Y [m] |
|----------|------------|------------|
| 1 | 695666.052 | 624974.986 |
| 2 | 695669.228 | 624973.153 |
| 3 | 695672.227 | 624978.350 |
| 4 | 695669.051 | 624980.183 |

| A. Date referitoare la teren | | | | |
|---|------------------------|----------------------------------|--|---|
| Nr. parcela | Categoria de folosinta | Suprafata (mp) | Valoare de impozitare (lei) | Mentiuni |
| | Cc | 22.00 | | |
| TOTAL | | 22.00 | | |
| B. Date referitoare la constructii | | | | |
| Cod constr. | Destinatia | Suprafata construita la sol (mp) | Valoare de impozitare (lei) | Mentiuni |
| C1 | CA | 22.00 | | Garaj construit in anul 1995 din caramida cu acoperis tip sarpana |
| TOTAL | | 22.00 | | |
| Suprafata totala masurata a imobilului = 22.00 mp | | | | |
| Suprafata din act = 22.00 mp | | | | |
| Executant: ing. Males Daniel Alexandru Confirm executarea măsurătorilor la teren, corectitudinea întocmirii documentației cadastrale și corespondența acesteia cu realitatea din teren Semnătura și ștampila Data: 01.08.2019 | | | Inspector Confirm introducerea imobilului în baza de date integrată și atribuirea numărului cadastral Semnătura și parafa Data..... Ștampila BCPI | |

Amplas LA
HCL NR. 255
din 24-08-2019

PLAN DE AMPLASAMENT ŞI DELIMITARE A BUNULUI IMOBIL

Judeţul Botoşani
Teritoriul adm. **BOTOŞANI**
Cod SIRUTA _____
Adresa imobilului: **AKISAMBLUL**
"PRIMAVERII" NR. 24-25 po2-12.
Nr. cadastral al bunului imobil: _____
Jud: **BOTOŞANI**

Numele si prenumele proprietarului:
ALEXUC MARIUS-ANDY
Adresa: **STR. "PRIMAVERII" NR. 24.**
Loc: **BOTOŞANI** S.C. ET. III, AP. 12.

Jud.: **BOTOŞANI**

Scara: 1/100

2572
12

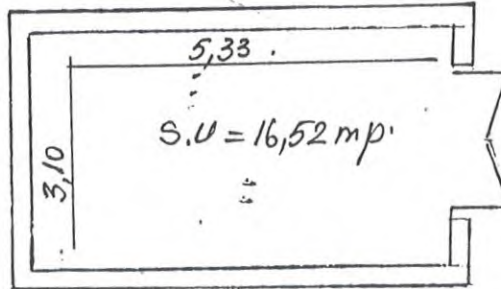

ONCC
OFICIUL JUDETEAN DE
CADASTRU, GEODEZIE ŞI
CARTOGRAFIE
Nr. înreg. **12/111** data **11.09**
VERIFICAT ŞI RECEPTIONAT
Inspector, **CORINA DRANCA**



S.C = 21,00 mp.

Presedinte de sedintă,
Consilier, **DANIEZA VICOL**

CONTRASEMNEAZĂ
Secretar,
Oana Gina Georgescu



Plan de amplasament și delimitare a imobilului

Scara 1: 200

Anexa 19 LA MEL NR. 255 / 29.08.2014

| | | |
|---------------------|--|--|
| Nr. cadastral | Suprafața măsurată imobil (mp) | Adresa imobilului : |
| | 21,00 mp | intravilan Botosani , str.M.Kogalniceanu nr.20 |
| Nr. Cartea Funciară | Unitatea Administrativ Teritorială (UAT) | |
| | Botosani | |

63340

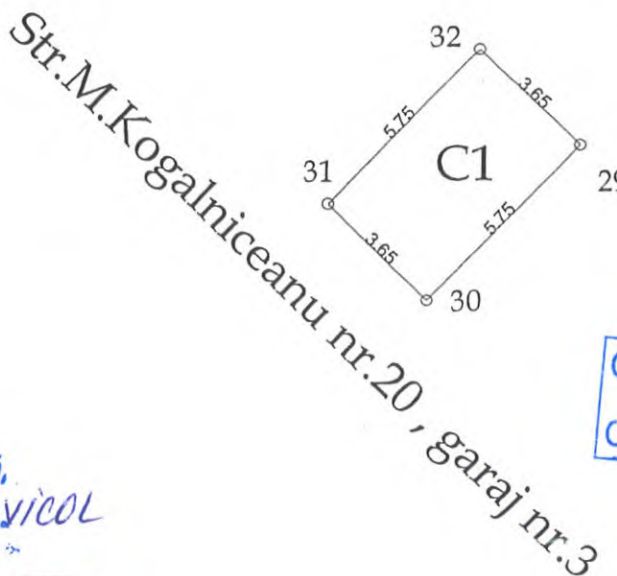

Presedinte de sedinta,
Consilier, DANIELA VICOL

CONTRASEMNEAZĂ
Secretar
Oana Gina Georgescu



| A. Date referitoare la teren | | | |
|--|------------------------|--|---|
| Nr. parcelă | Categorie de folosință | Suprafața (mp) | Mențiuni |
| | Cc | 21 | |
| Total | | 21 | - |
| B. Date referitoare la construcții | | | |
| Cod | Destinația | Suprafața construită la sol (mp) | Mențiuni |
| C1 | CA | 21 | Garaj din caramida acoperis tip sarpanta , 1994 |
| Total | | 21 | - |
| Suprafața totală măsurată a imobilului = 21 mp Suprafața din act = 22 mp | | | |
| Executant: Pocreata Cornelia Confirm executarea măsurătorilor la teren, corectitudinea întocmirii documentației cadastrale și corespondența acesteia cu realitatea din teren. Semnătura și ștampila Data: 10.12.2014 | | Inspector Confirm introducerea imobilului în baza de date integrată și atribuirea numărului cadastral. Ștampila BCPI CORNELIA MARIAN Inspector Data: | |

Plan de amplasament și delimitare a imobilului

Scara 1: 100

| | | |
|---------------------|--------------------------------------|---|
| Nr. cadastral | Suprafața măsurată a imobilului (mp) | Adresa imobilului |
| | 17 mp | Mun. Botosani, Str. Primaverii, Zona P15-P17, Jud. Botosani |
| Nr. Cartea Funciară | | Unitatea Administrativ Teritorială (UAT) |
| | | Botosani |



Presedinte de sedinta,
Consilier, *ANALIZA... VPOI*

CONTRASEMNEAZĂ
Secretar,
Oana Gina Georgescu

| A. Date referitoare la teren | | | |
|--|------------------------|--|--------------------------------------|
| Nr. parcelă | Categorie de folosință | Suprafața (mp) | Mențiuni |
| | CC | 17 | Teren ocupat integral de constructie |
| TOTAL | | 17 | |
| B. Date referitoare la construcții | | | |
| Cod | Destinația | Suprafața construită la sol (mp) | Mențiuni |
| C1 | CA | 17 | Baterie Garaj |
| TOTAL | | | |
| Suprafața totală măsurată a imobilului = 17 mp Suprafața din act = 17 mp | | | |
| Executant: <i>Ing. Grădinaru Gabriel</i> Confirma executarea și măsurarea terenului în baza documentației cadastrale și corespundența actului Semnătura și ștampila Data: 12.08.2019 CATEGORIA B | | Inspector Confirma introducerea imobilului în baza de date integrată și atribuirea numărului cadastral Semnătura și parafa Data..... Ștampila BCPI | |



Anexa 20 LA HEL NR. 253
BN 29.08.2019

DIN 29.08.2019

PLAN DE AMPLASAMENT ȘI DELIMITARE A IMOBILULUI

SCARA 1:100

| | | |
|--------------------|--|--|
| Numar cadastral | Supraf. masurata | Adresa imobilului: |
| | 23.45 mp | Intravilan Mun. Botosani, str. Grivita, nr. 30 |
| Nr. Carte Funciara | Unitatea Administrativ Teritoriala (UAT) | |
| | BOTOSANI | |

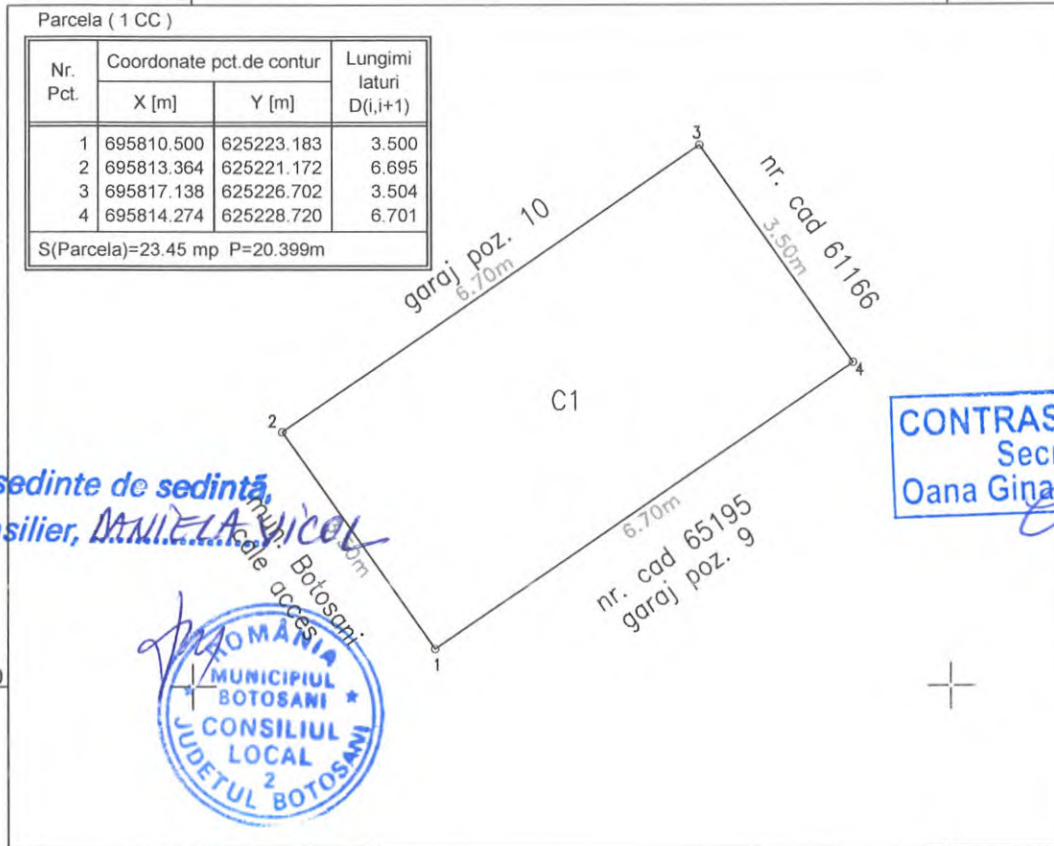

Parcela (1 CC)

| Nr. Pct. | Coordonate pct.de contur | | Lungimi laturi D(i,i+1) |
|----------|--------------------------|------------|-------------------------|
| | X [m] | Y [m] | |
| 1 | 695810.500 | 625223.183 | 3.500 |
| 2 | 695813.364 | 625221.172 | 6.695 |
| 3 | 695817.138 | 625226.702 | 3.504 |
| 4 | 695814.274 | 625228.720 | 6.701 |

S(Parcela)=23.45 mp P=20.399m

Presedinte de sedinta,
Consilier, DANIELA NICOL

CONTRASEMNEAZA
Secretar,
Oana Gina Georgescu



A. Date referitoare la teren

| Numar parcela | Categoria de folosinta | Supraf. (mp) | Mentiuni |
|---------------|------------------------|--------------|---|
| 1 | CC | 23.45 | Garaj zidarie caramida, fundatie beton, invelitoare tabla alveola Z, pozitia 10, S=23.45 mp |
| TOTAL | | 23.45 | |

B. Date referitoare la constructii

| Cod constructie | Destinatia | Suprf. constr. la sol | Mentiuni |
|-----------------|------------|-----------------------|----------|
| | | | |
| TOTAL | | | |

Suprafata totala masurata a imobilului = 23.45 mp
Suprafata din act = 23.45 mp

| | |
|--|---|
| Executant: Ing. Suceveanu Razvan Confirm executarea masuratorilor la teren, corectitudinea intocmirii documentatiei cadastrale si corespondenta acesteia cu realitatea din teren Semnatura si stampila Data: 02.08.2019 | Inspector Confirm introducerea imobilului in baza de date integrata si atribuirea numarului cadastral Semnatura si stampila Data: Stampila BCPI |
|--|---|

bloc Primaverii 24

Alexuc Marius
21,00mp

Pintilie Mirocea
22,00

20ap

P+4

20ap

Presedinte de sedinta,
Consilier, *Maria L. A. Vicol*



str. Primaverii

P+4
Primaverii 25
16ap

Pavel C-Tin
21,00

Sobirnet Dinu
21,00

B11

CENTRALA TERMICA

PLATE
GUNOI

TRAFIC

16ap

25 125 310 175 310 310 25

CUCU
NICULAE 21,00
BIDAȘĂ FLORENTIN
21,00mp

HEL NR. 255/29.08.2019
HIDRA NR. 22

CONTRASEMNEAZĂ
Secretar
Oana Gina Georgescu

DIRECTOR ING. P. BRAM
SEF PROIECT ARH. L. CIOBANU

| | | | |
|--------------------|-----------------|--|-------|
| SC NORD PROIECT SA | | Beneficiar: PRIMARIA MUN. BOTOSANI | |
| | | Proiect: GARAGE str. PRIMAVERRII NR 24-25 BOTOSANI | |
| DESENAT | TEH. C. DANICEL | scara | 1/200 |
| PROIECTAT | ARH. L. CIOBANU | | 1994 |
| VERIFICAT | ARH. L. CIOBANU | | |

Plan urbanistic de
detaliu incinta

PLAN DE AMPLASAMENT ȘI DELIMITARE A IMOBILULUI

Scara 1: 100

DIN 29.08.2019

| | | |
|---------------------|---------------------------------|--|
| Nr. cadastral | Suprafață măsurată a imobilului | Adresa Imobilului |
| | 18 | Mun. Botosani, Str. Maxim Gorki – in spatele Trezoreriei Baterie de garaje, pozitia 3 (PRIM) |
| Nr. Cartea Funciară | | Unitatea Administrativ Teritorială (UAT) |
| | | BOTOSANI |

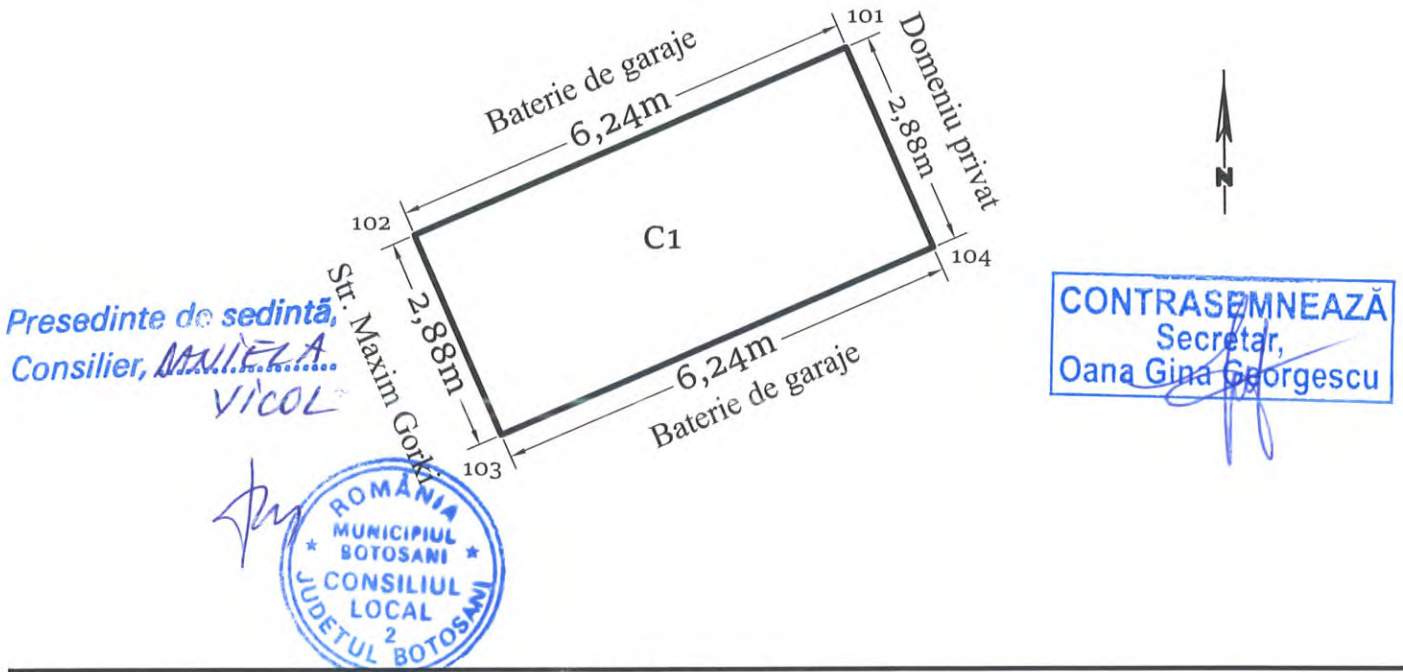

Presedinte de sedinta,
Consilier, *MARILEA*
VICOL

| A. Date referitoare la teren | | | |
|---|------------------------|--|--|
| Nr. Parcelă | Categorie de folosință | Suprafața (mp) | Mențiuni |
| - | CC | 18 | Teren intravilan construit |
| Total | | 18 | |
| B. Date referitoare la constructii | | | |
| Cod | Destinația | Suprafața construită la sol (mp) | Mențiuni |
| C1 | CA | 18 | GARAJ – parcare acoperita construita in anul 1994 din zidarie de caramida, acoperita cu tabla; |
| Total | | 18 | - |
| Suprafața totală măsurată a imobilului = 18 mp Suprafața din act = 18 mp | | | |
| Executant: Ing. EUSEBIU-LAURENTIU CILIBIU Confirm executarea măsurătorilor la teren, corectitudinea întocmirii documentației cadastrale și corespondența acesteia cu realitatea din teren. Semnătura și ștampila Data: 14.08.2019 | | Inspector, Confirm introducerea imobilului în baza de date intergată și atribuirea numărului cadastral Semnătura și parafa Data: | |

Plan de amplasament și delimitare a imobilului

Scara 1: 100

| | | |
|---------------------|--------------------------------------|---|
| Nr. cadastral | Suprafața măsurată a imobilului (mp) | Adresa imobilului |
| | 22 mp | Mun. Botosani, Str. Calea Nationala, Nr. 67-69, Jud. Botosani |
| Nr. Cartea Funciară | | Unitatea Administrativ Teritorială (UAT) |
| | | Botosani |

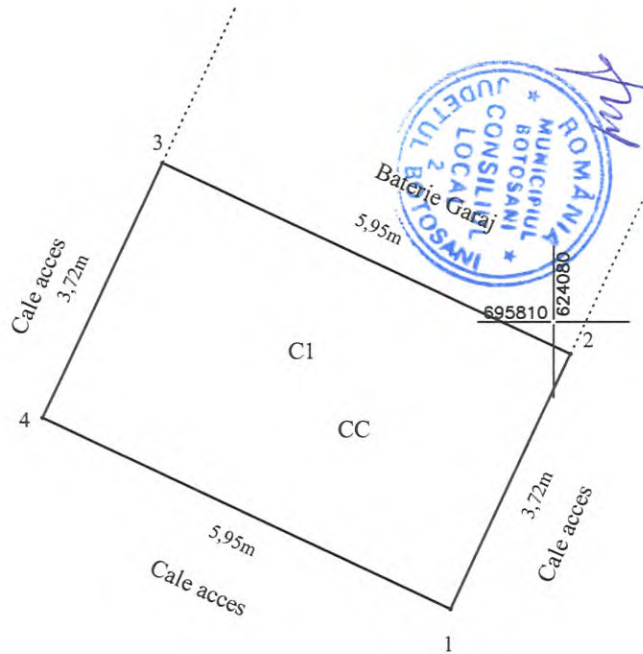

Presedinte de sedinta,
Consilier, **ANULITA VIOL**



CONTRASEMNEAZĂ
Secretar,
Oana Gina Georgescu

| A. Date referitoare la teren | | | |
|---|------------------------|--|--------------------------------------|
| Nr. parcelă | Categorie de folosință | Suprafața (mp) | Mențiuni |
| | CC | 22 | Teren ocupat integral de construcție |
| TOTAL | | 22 | |
| B. Date referitoare la construcții | | | |
| Cod | Destinația | Suprafața construită la sol (mp) | Mențiuni |
| C1 | CA | 22 | Baterie Garaj |
| TOTAL | | | |
| | | Suprafața totală măsurată a imobilului = 22 mp | |
| | | Suprafața din act = 22 mp | |
| Executant: Ing. Gradinaru Gabriel Confirm executarea planșelor la teren, corectitudine și coerență documentației cadastrale și corespondența acestora cu terenul în teren. Semnatura și ștampila | | Inspector Confirm introducerea imobilului în baza de date integrată și atribuirea numărului cadastral. Semnatura și parafa Data..... Ștampila BCPI | |



Anexa 24 LA HEL NR. 255 / 14.08.2019

fin 29.08.2019

623660

623670

Plan de amplasament și delimitare a imobilului
Scara 1 :100

| | | |
|---------------|---------------------------------|--|
| Nr. cadastral | Suprafața măsurată a imobilului | Adresa imobilului |
| | 17 mp | Municipiul Botosani, Strada Primaverii bloc P11-P13, Parcare acoperita pozitia nr. 42 , jud.Botosani |

| | |
|---------------------|--|
| Nr. Cartea Funciară | Unitatea Administrativ Teritorială (UAT) |
| | BOTOSANI |

695150

695150

CONTRASEMNEAZĂ
Secretar,
Oana Gina Georgescu

Presedinte de sedinta,
Consilier, ANXULEA D. NICOL

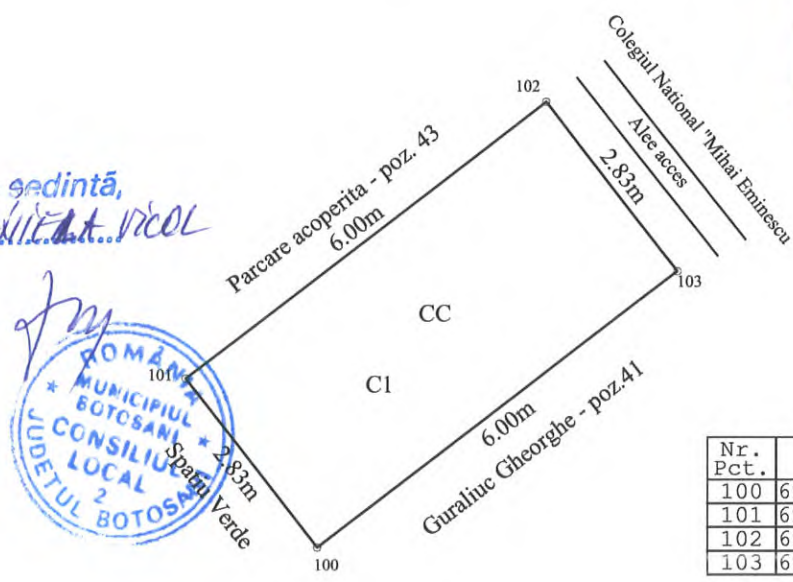

| Nr. Pct. | X [m] | Y [m] |
|----------|------------|------------|
| 100 | 695141.791 | 623661.068 |
| 101 | 695144.032 | 623659.333 |
| 102 | 695147.705 | 623664.077 |
| 103 | 695145.465 | 623665.812 |

695140

695140

| A. Date referitoare la teren | | | |
|---|------------------------|----------------------------------|---|
| Nr. parcelă | Categorie de folosință | Suprafața (mp) | Mențiuni |
| - | CC | 17 | Teren intravilan neimprejmuit |
| Total | | 17 | - |
| B. Date referitoare la construcții | | | |
| Cod | Destinația | Suprafața construită la sol (mp) | Mențiuni |
| C1 | CA | 17 | Parcare acoperita cu tabla, pozitia 42 , pe structura metalica. |
| Total | | 17 | - |
| Suprafața totală măsurată a imobilului = 17 mp | | | |
| Suprafața din act = 17 mp | | | |
| Executant: Ing. Anton Ioana Confirm executarea măsurătorilor la teren, corectitudinea întocmirii documentației cadastrale și corespondența acesteia cu realitatea din teren Semnătura și ștampila Data : 18/07/2019 | | | |

695130

695130

623660

623670

Plan de amplasament si delimitare a imobilului
Scara 1:50

Anexa 26 LABEL 255
din 29.08.2019

| | | |
|---------------|--------------------------------------|---|
| Nr. Cadastral | Suprafata masurata a imobilului (mp) | Adresa imobilului |
| | 22 | Mun.Botosani, Aleea Scolii nr. 1, Pozitia 28. |

| | |
|---------------------|--|
| Nr. Cartea Funciara | Unitatea Administrativ Teritoriala (UAT) |
| | BOTOSANI |

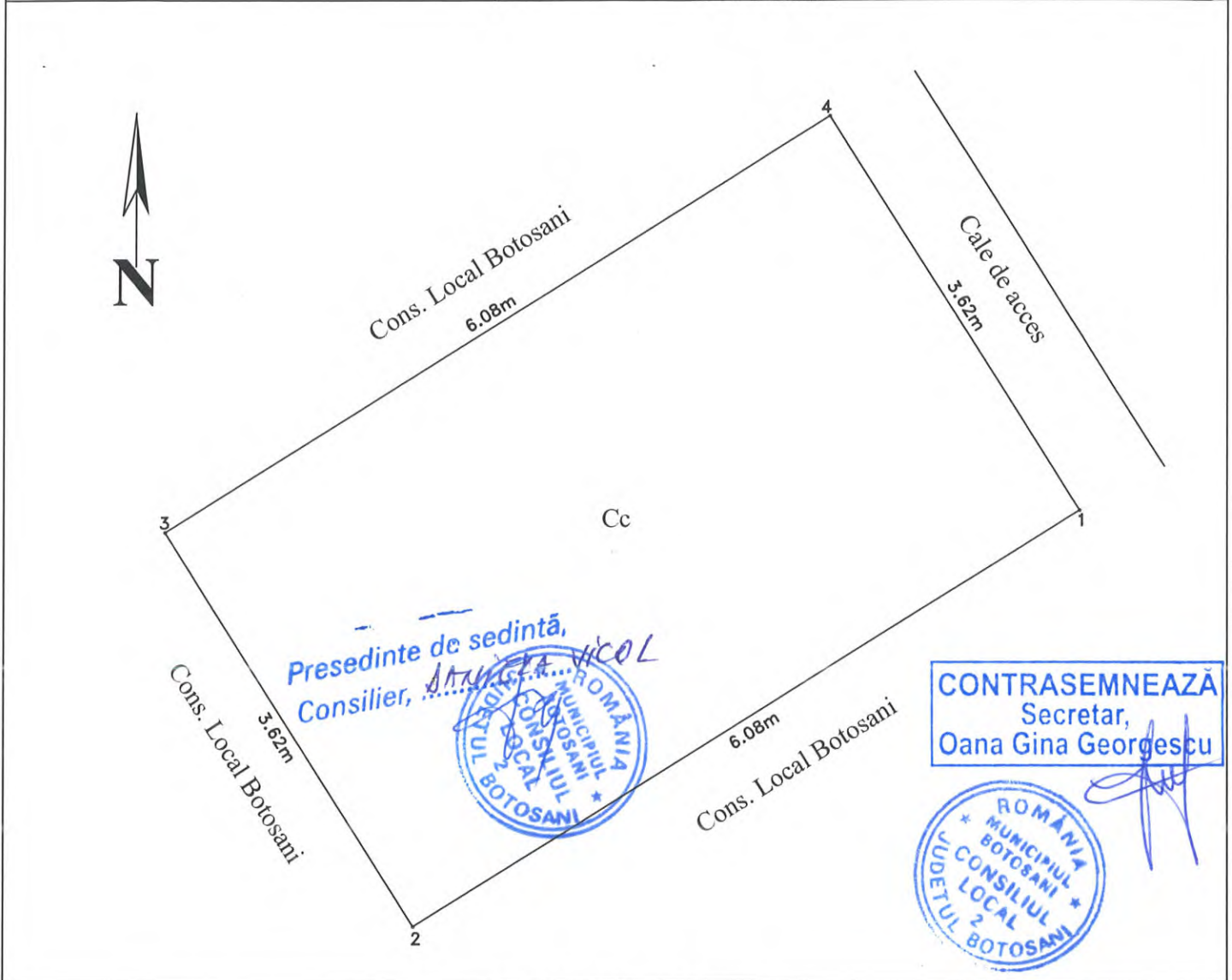

A.Date referitoare la teren

| Nr. parcela | Categorie de folosinta | Suprafata (mp) | Mentiuni |
|-------------|------------------------|----------------|---|
| - | Cc | 22 | Teren intravilan in suprafata de 22 mp. |
| Total | | 22 | |

B.Date referitoare la constructii

| Cod | Destinatia | Suprafata construita la sol (mp) | Mentiuni |
|-------|------------|----------------------------------|----------|
| | | | |
| Total | | | |

Suprafata totala masurata a imobilului = 22 mp

Suprafata din act = 22 mp

| | |
|---|---|
| <p>Executant: Ing. Radianu Gabriel (nume si prenume)</p> <p>Confirm executarea masuratorilor la teren, corectitudinea întocmirii documentatiei cadastrale si corespundenta acesteia cu realitatea din teren</p> <p>Semnatura si stampila</p> <p>Data: 05.06.2019</p> | <p>Inspector</p> <p>Confirm introducerea imobilului in baza de date integrata si atribuirea numarului cadastral</p> <p>Semnatura si parafa</p> <p>Data:.....</p> <p>Stampila BCPI</p> |
|---|---|

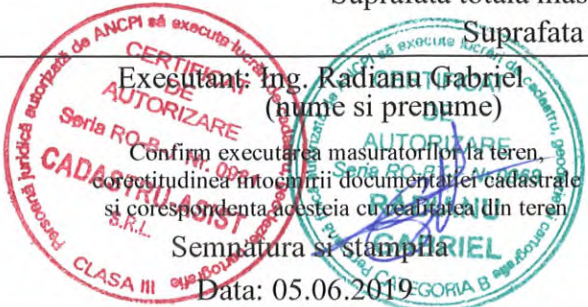

Plan de amplasament și delimitare a imobilului

Scara 1 : 100

Anexa 27
LA HEL 255
02/29.08.2019

| | | |
|-----------------------|--------------------|--|
| INTRAVILAN/EXTRAVILAN | | |
| Nr. cadastral | Suprafața măsurată | Adresa imobilului |
| | 21.31 mp | Mun. Botoșani, str. C-tin. Gane., nr. 10, județul Botoșani |
| Cartea Funciară nr. | | UAT Botoșani |

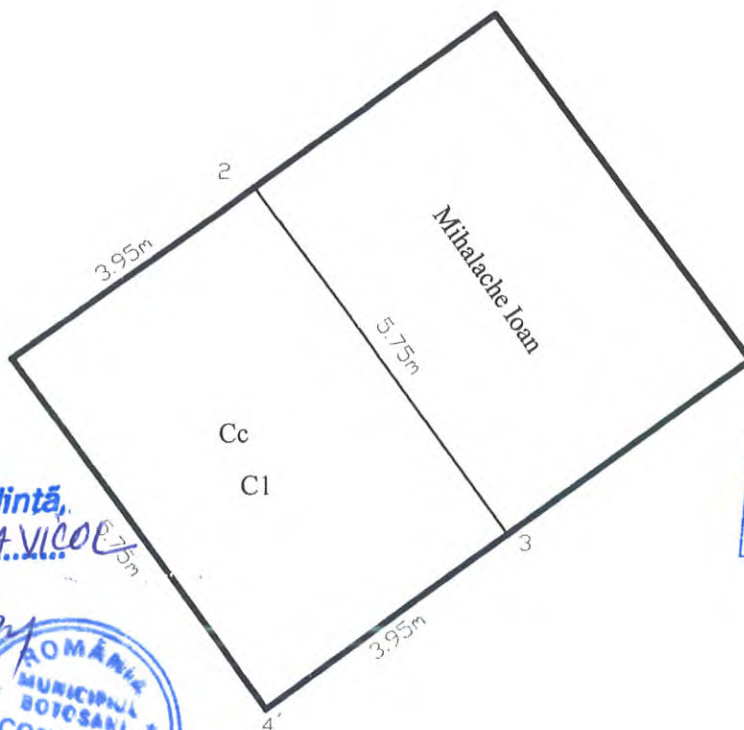

Presedinte de sedință,
Consilier, **MANI FLAVIO**



CONTRASEMNEAZĂ
Secretar,
Oana Gina Georgescu

| A. Date referitoare la teren | | | | |
|------------------------------------|----------------------------------|-----------------------------|-----------------------------|----------|
| Nr. parcela | Categoria de folosință | Suprafața (mp) | Valoare de impozitare (lei) | Mențiuni |
| | Cc | 21.31 | | |
| Total | | 21.31 | | |
| B. Date referitoare la construcții | | | | |
| Cod constr. | Suprafața construită la sol (mp) | Valoare de impozitare (lei) | Mențiuni | |
| Cl | 21.31 | | | |
| Total | | 21.31 | | |
| INVENTAR DE COORDONATE | | | | |
| Sistem de proiecție Stereo 70 | | | | |
| Pct. | E(m) | N(m) | | |
| 1 | 623894.35 | 694419.87 | | |
| 2 | 623897.56 | 694422.17 | | |
| 3 | 623900.91 | 694417.49 | | |
| 4 | 623897.70 | 694415.19 | | |
| Suprafața măsurată 21.31 mp | | | | |
| Suprafața din act 21.31 mp | | | | |

ing. **Ioan Roman**
Data: 14.02.2008



Se confirmă suprafața din măsurători și introducerea imobilului în baza de date.

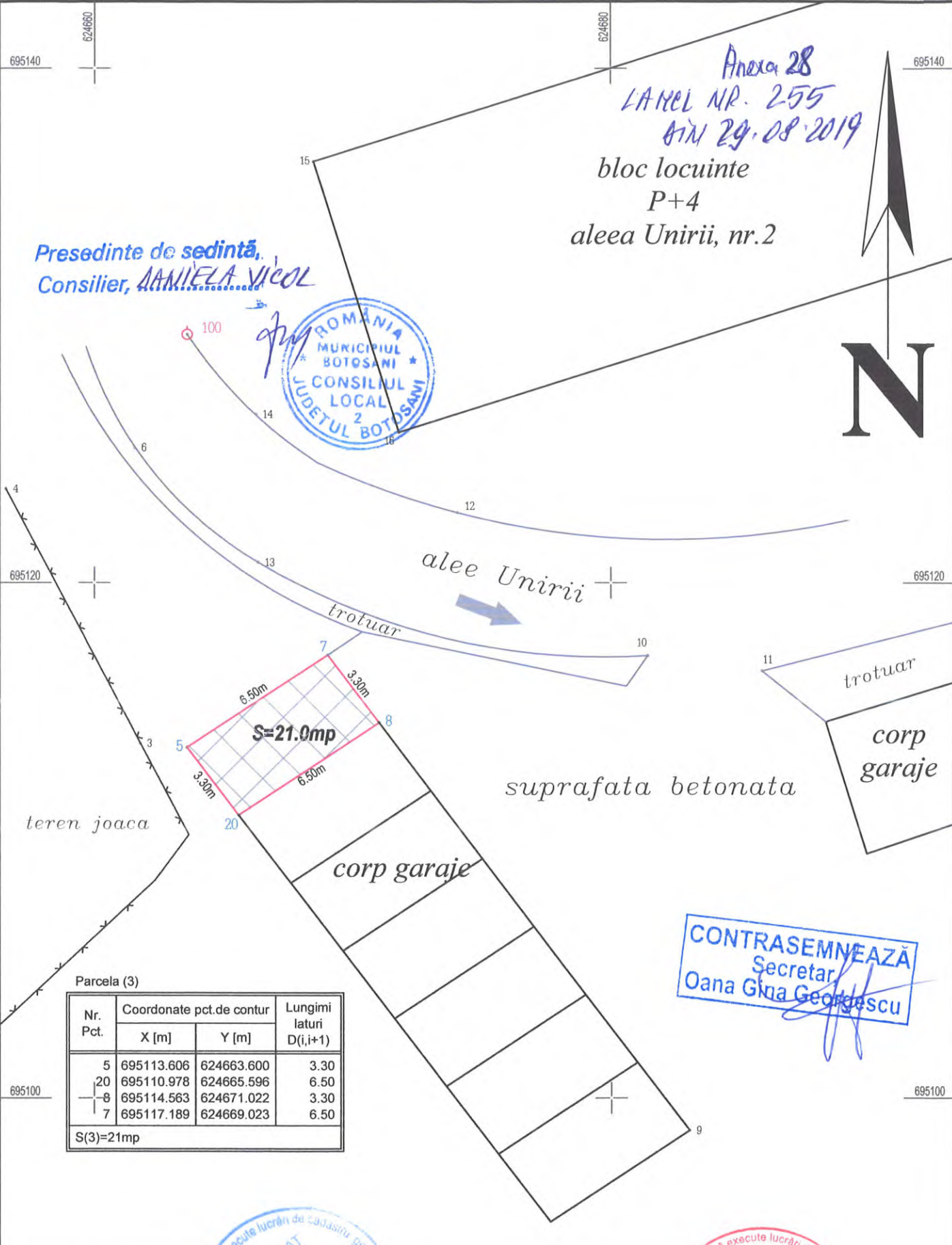

Presedinte de sedinta,
Consilier, DANIELA VICOL



Anexa 28
LAMEL NR. 255
din 29.08.2019
bloc locuinte
P+4
aleea Unirii, nr.2



Parcela (3)

| Nr. Pct. | Coordonate pct.de contur | | Lungimi laturi D(i,i+1) |
|-----------|--------------------------|------------|-------------------------|
| | X [m] | Y [m] | |
| 5 | 695113.606 | 624663.600 | 3.30 |
| 20 | 695110.978 | 624665.596 | 6.50 |
| 8 | 695114.563 | 624671.022 | 3.30 |
| 7 | 695117.189 | 624669.023 | 6.50 |
| S(3)=21mp | | | |

CONTRASEMNEAZĂ
Secretar
Oana Gina Georgescu

S.C.TOPOMAR S.R.L. Botosani

Mun.Botosani,Aleea Unirii nr.12.sc.A,ap.1

C.U.I. 11503911,J07/70/18.02.1999

CERTIFICAT DE AUTORIZARE Seria RO-B-J,Nr.1322, Clasa a-II-a

PLAN TOPOGRAFIC
Beneficiar : HRITULEAC IOAN



| | | |
|-----------|------------------|--|
| Masurat | Ing.Vorovei L. | |
| Redactat | Ing.Vorovei L. | |
| Verificat | Ing.Ungureanu M. | |

| | |
|-------------------|--|
| Scara 1: 200 | Judetul Botosani |
| | Adresa imobilului : Mun.Botosani, aleea Unirii, langa teren de joaca, pozitia 7 |
| Data : 16.08.2019 | Nr de exemplare : 2 |

Plan de amplasament și delimitare a imobilului

Anexa 29
LA HCL NR. 255

Scara 1:1 00

01/08/2019

| | | |
|---------------|--------------------------------------|--|
| Nr. cadastral | Suprafața măsurată a imobilului (mp) | Adresa imobilului |
| | 17 mp | Mun. Botosani, Al. Primaverii, Nr. 4, Jud. Botosani |

| | |
|---------------------|--|
| Nr. Cartea Funciară | Unitatea Administrativ Teritorială (UAT) |
| | Botosani |

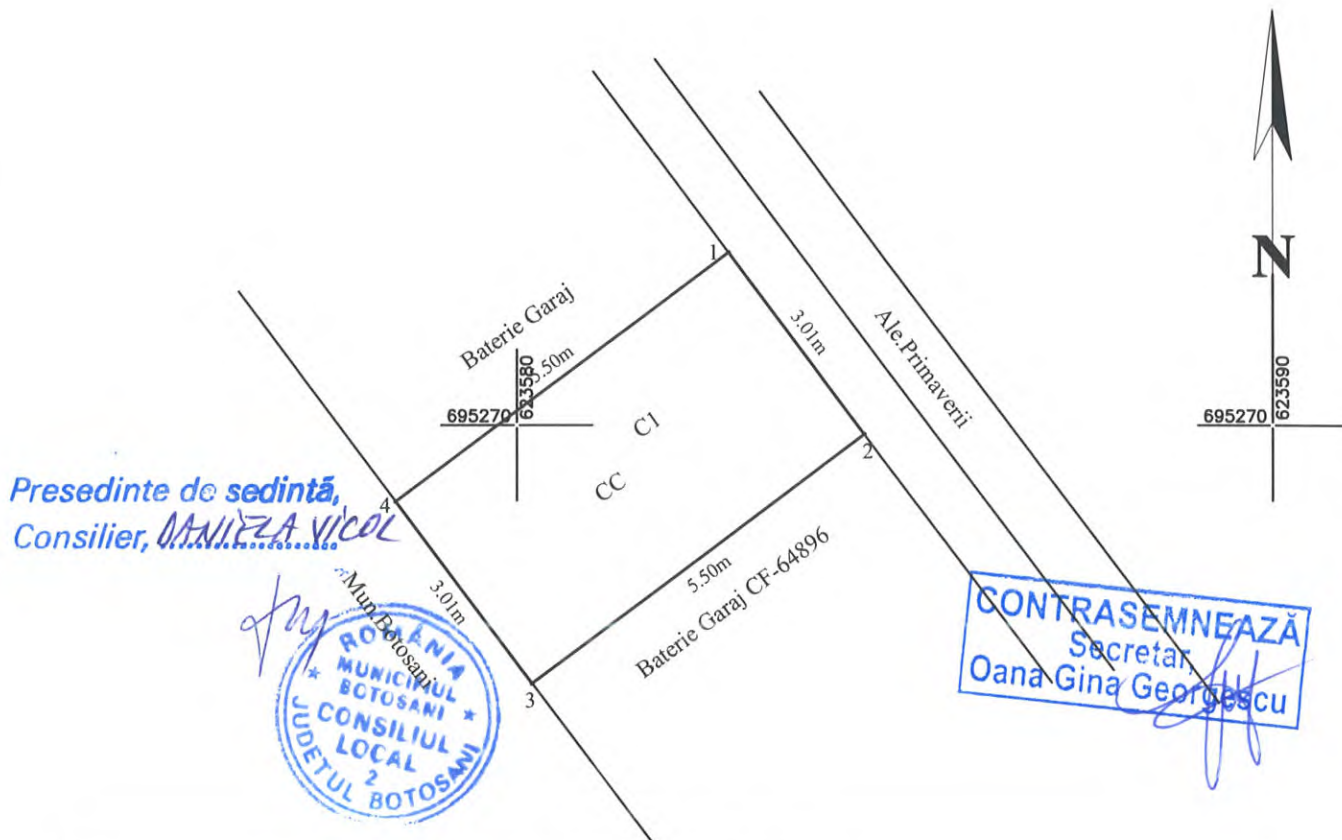

Presedinte de sedinta,
Consilier, DANIELA VICOL

CONTRASEMNEAZĂ
Secretar
Oana Gina Georgescu

| A. Date referitoare la teren | | | |
|--|------------------------|--|---------------|
| Nr. parcelă | Categorie de folosință | Suprafața (mp) | Mențiuni |
| | CC | 17 | Baterie Garaj |
| TOTAL | | 17 | - |
| B. Date referitoare la construcții | | | |
| Cod | Destinația | Suprafața construită la sol (mp) | Mențiuni |
| C1 | CA | 17 | Baterie garaj |
| TOTAL | | 17 | |
| Suprafața totală măsurată a imobilului = 17 mp Suprafața din act = 16.50 mp | | | |
| Executant : Ing. Grădinaru Gabriel Confirm executarea măsurătorilor la teren, corectitudinea întocmirii documentației cadastrale și corespondența acesteia cu realitatea din teren. Semnătura și ștampila Data: 07.08.2019 | | Inspector Confirm introducerea imobilului în baza de date integrată și atribuirea numărului cadastral Semnătura și parafa Data..... Ștampila BCPI | |

Plan de amplasament și delimitare a imobilului

Scara 1: 100

| Nr. cadastral | Suprafața măsurată a imobilului (mp) | Adresa imobilului |
|---------------|--------------------------------------|---|
| | 16.50 mp | Mun. Botoșani, Str. Primăverii nr. 5 Garaj – Poziția nr. 18, jud. Botoșani |

| | |
|---------------------|--|
| Nr. Cartea Funciară | Unitatea Administrativ Teritorială (UAT) |
| | BOTOȘANI |

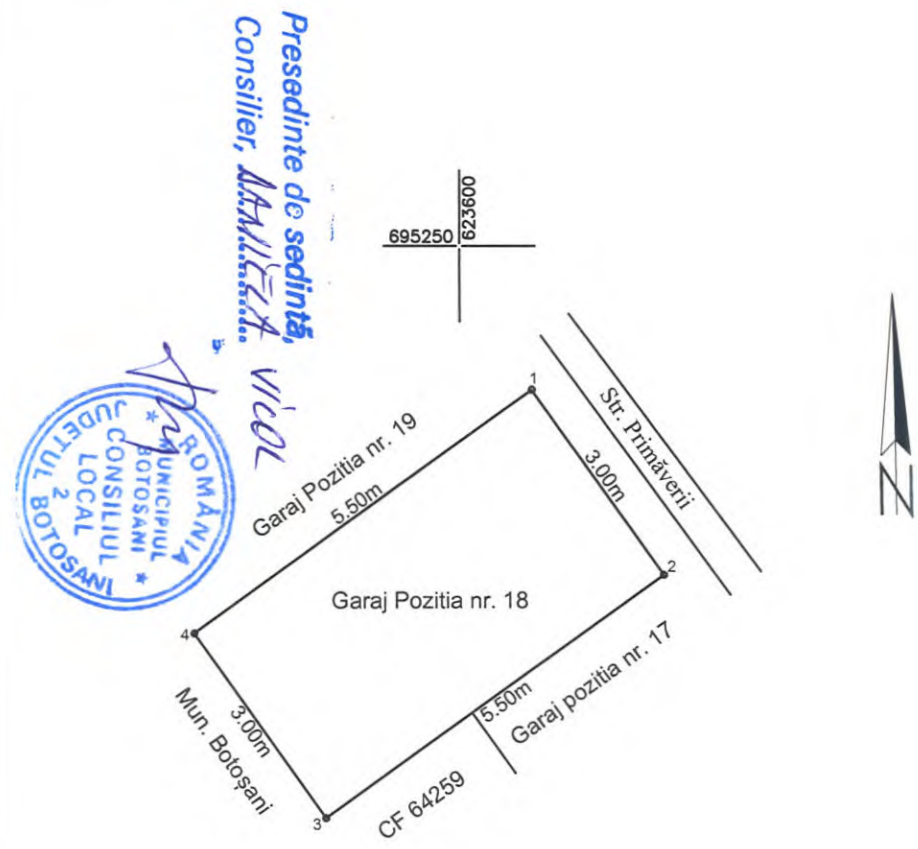

Presedinte de sedinta,
Consilier, *ANALITA*
vicol

CONTRASEMNEAZĂ
Secretar,
Oana Gina Geodrescu

| A. Date referitoare la teren | | | |
|------------------------------|------------------------|----------------|---|
| Nr. parcelă | Categorie de folosință | Suprafața (mp) | Mențiuni |
| - | CC | 16.50 | Teren intravilan neîmprejmuit în suprafața de 16.50 mp. |
| TOTAL | | 16.50 | |

| B. Date referitoare la construcții | | | |
|------------------------------------|------------|----------------------------------|---|
| Cod | Destinația | Suprafața construită la sol (mp) | Mențiuni |
| CI | CA | 16.50 | Parcare acoperită - Garaj nr. 18, în suprafața construită la sol de 16.50 mp. |
| TOTAL | | 16.50 | - |

Suprafața totală măsurată a imobilului = 16.50 mp
Suprafața din act = 16.50 mp

Executant:
Ing. Gavrila Gabriela
Confirm executarea măsurătorilor la teren, corectitudinea întregii documentații cadastrale și corespondența acesteia cu realitatea din teren.
Semnătura și ștampila

Ștampila: GAVRILAȘ GABRIELA, Nr. 0083, Categorie B

Data : 09.08. 2019

Inspector
Confirm introducerea imobilului în baza de date integrată și atribuirea numărului cadastral

Semnătura și parafa
Data.....

Ștampila BCPI

Anexa 30 LA HEL 2
DN 29.08.2019

PLAN DE AMPLASAMENT SI DELIMITARE A IMOBILULUI

Scara 1:200

01.08.2019

| | | |
|---------------------|-------------------------|--|
| Nr. cadastral | Suprafata masurata (mp) | Adresa imobilului |
| | 22.00 | mun. Botosani, Aleea Scolii nr. 4, garaj poz. 6, jud. Botosani |
| Nr. Cartea Funciara | | Unitatea Administrativ Teritoriala (UAT) |
| | | BOTOSANI |

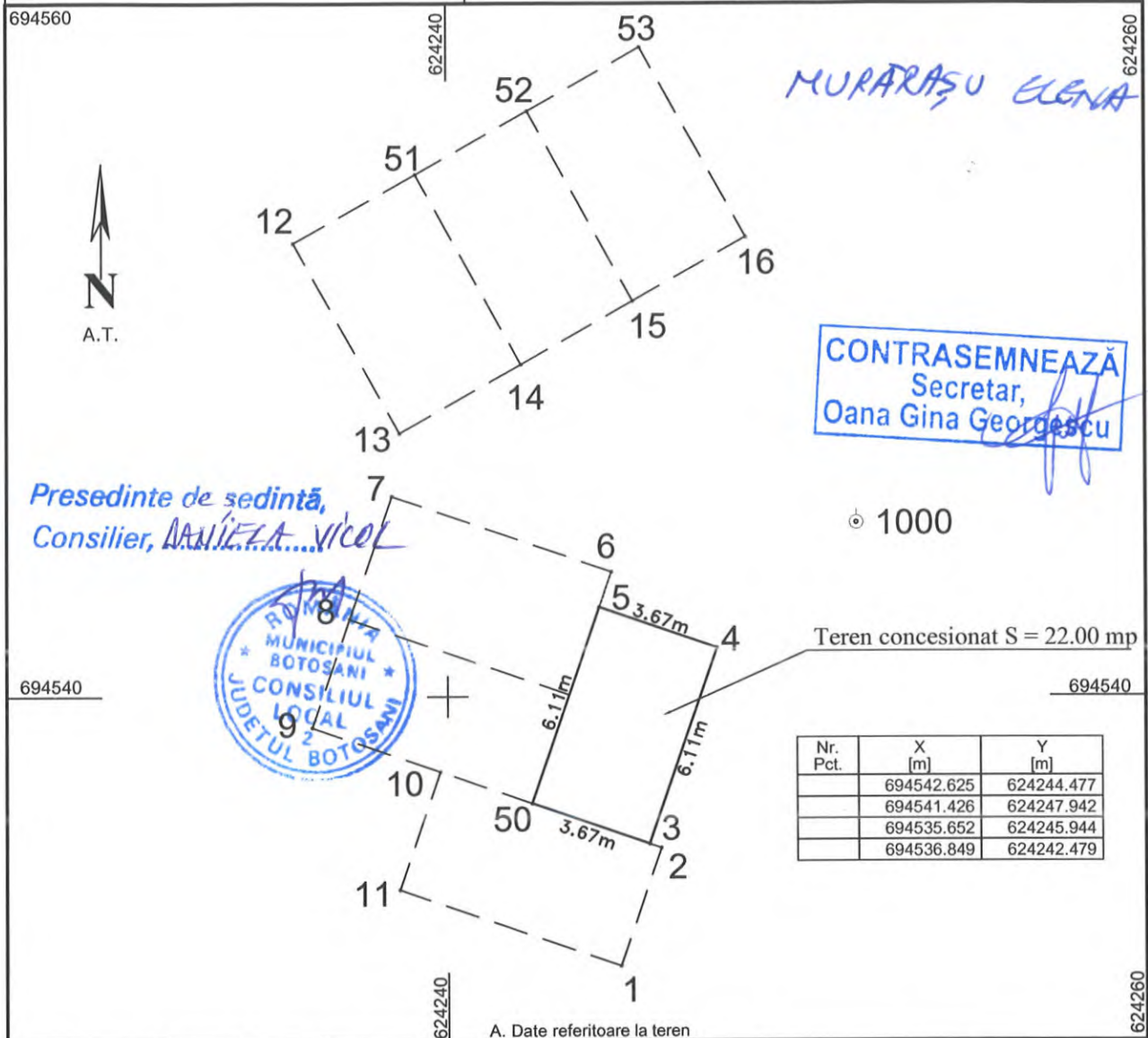

CONTRASEMNEAZA
Secretar,
Oana Gina Georgescu

1000

Teren concesionat S = 22.00 mp

| Nr. Pct. | X [m] | Y [m] |
|----------|------------|------------|
| | 694542.625 | 624244.477 |
| | 694541.426 | 624247.942 |
| | 694535.652 | 624245.944 |
| | 694536.849 | 624242.479 |

A. Date referitoare la teren

| Nr. parcela | Categoria de folosinta | Suprafata (mp) | Mentiuni |
|--------------|------------------------|-------------------|------------------|
| | CC | 22.00 | Teren intravilan |
| Total | | 22.00 (mp) | |

B. Date referitoare la constructii

| Cod | Destinatia | Suprafata construita la sol [mp] | Mentiuni |
|-----|------------|----------------------------------|----------|
| | | | |
| | | | |
| | | | |

Total Suprafata totala masurata a imobilului = 22.00 mp
Suprafata din act = 22.00 mp

CERTIFICAT DE AUTORIZARE
SC PLAIURILE MOLDOVEI SRL
Executant: Ing. Gologan Iulian
Confirm executarea masuratorilor in teren, corectitudinea inregistrarii documentelor cadastrale si corectitudinea acestora in realitatea din teren.
Semnatura si stampila
Data: 07.06.2019

Inspector
Confirm introducerea imobilului in baza de date integrata si atribuirea numarului cadastral.
Semnatura si parafa
Data:

Stampila BCPI



Presedinte de sedinta,
Consilier, **ANALIZA** vicol

CONTRASEMNEAZA
Secretar,
Oana Gina Georgescu

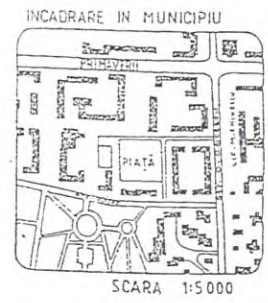
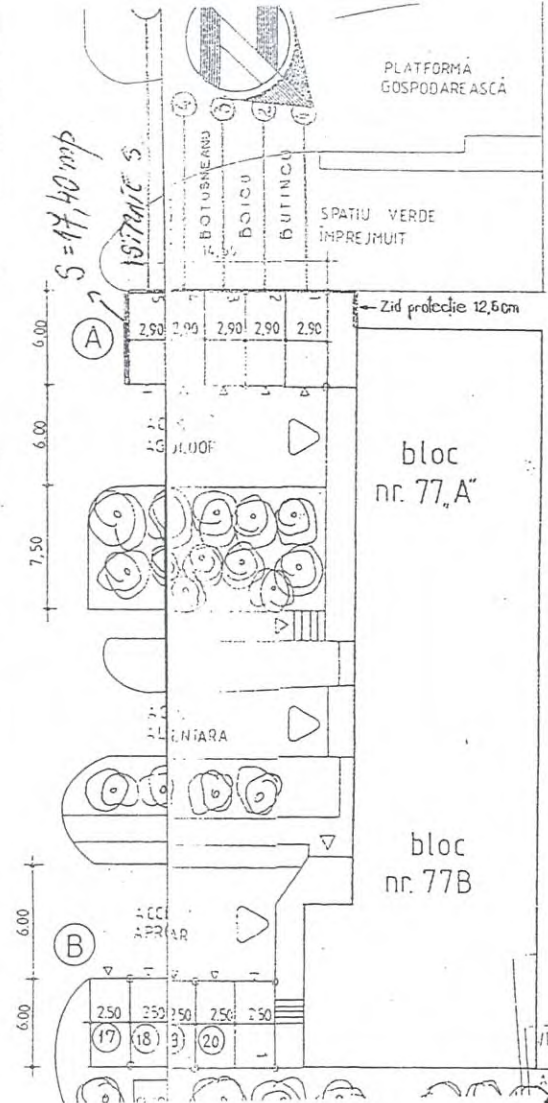
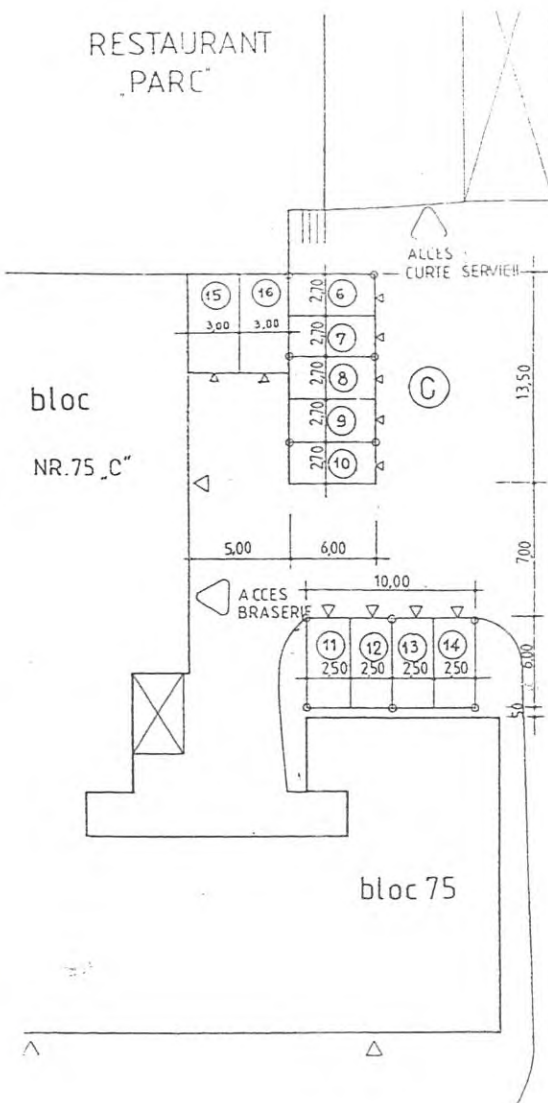

BILANT
PARCĂRI ACOPERITE

| | |
|-------------------------------|----------|
| 77_A" | 5 locuri |
| 5 X (2,90 X 6,00) = 87,00 mp. | |
| 1 LOC = 17,40 mp. | |
| 77_B" | 5 locuri |
| 5 X (2,50 X 6,00) = 75,00 mp. | |
| 1 LOC = 15,00 mp. | |
| 75_C" | 9 locuri |
| 5 X (2,70 X 6,00) = 81,00 mp. | |
| 1 LOC = 16,20 mp. | |
| 4 X (2,50 X 6,00) = 60,00 mp. | |
| 1 LOC = 15,00 mp. | |

NOTĂ:
TOATE LOCURILE DE PARCARE ACOPERITE CU PERGOLE METALICE SE REALIZEAZĂ ÎN PARCARI EXISTENTE SAU AMENAJATE DE LOCATARI, FĂRĂ A SE AFECTA SPAȚIILE VERZI SAU ACESELE EXISTENTE.

Arhitect nr. 34
LA REL NR. 255
DIN 29.08.2019

Anexa nr. 35
LA HCL NR. 255
din 29.08.2019

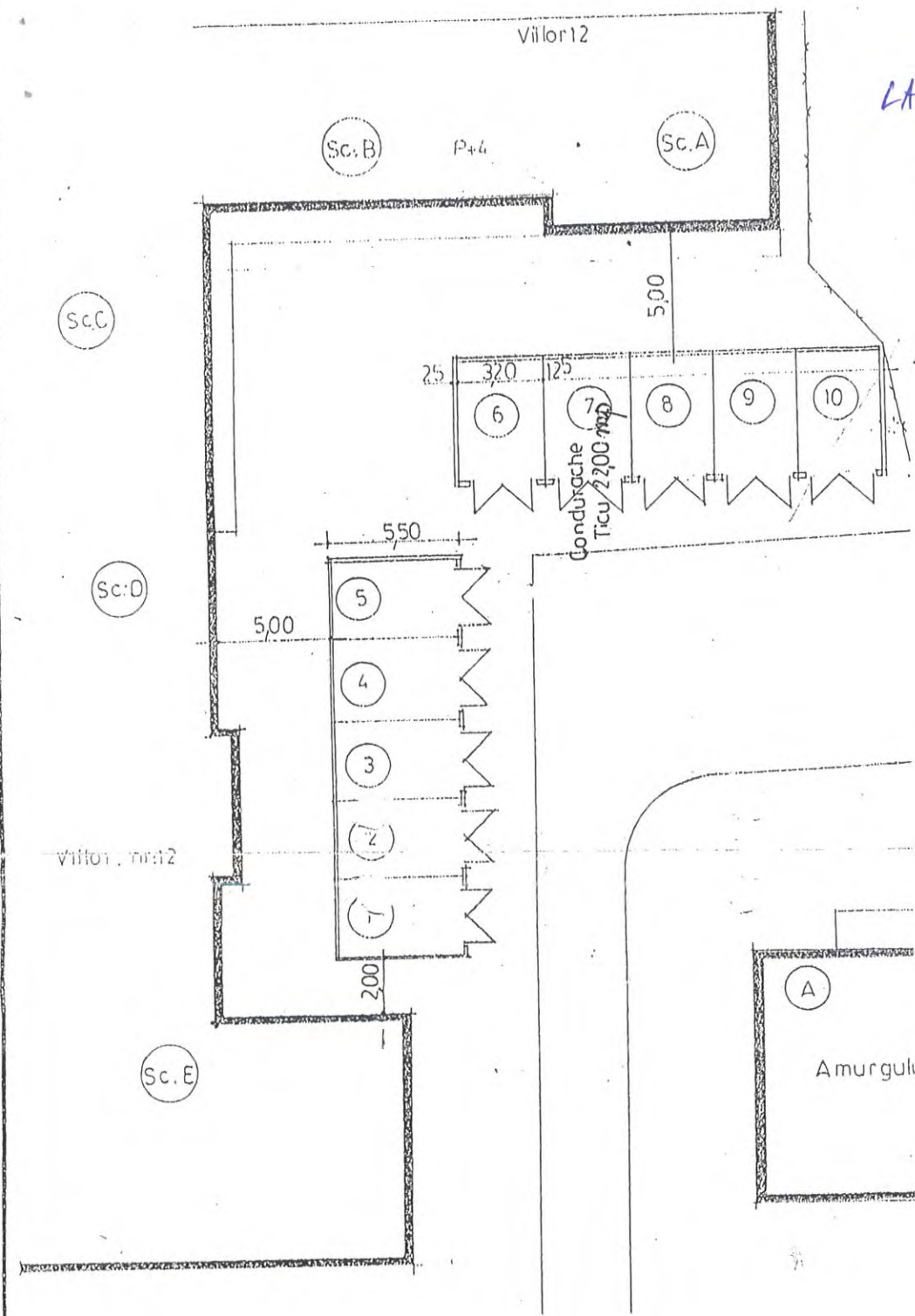

Presedinte de sedinta,
Consilier, DANIELA VICOL



CONTRASEMNEAZĂ
Secretar
Oana Gina Georgescu

Plan de amplasament și delimitare a imobilului

Scara 1: 200

Anexa 36 LA
HCL NR. 255
din 29.08.2019

| | | |
|---------------|--------------------------------------|--|
| Nr. cadastral | Suprafața măsurată a imobilului (mp) | Adresa imobilului |
| | 370,00 | Mun.Botosani, Str.Pod de Piatra nr.13, Jud.Botosani |

| | |
|---------------------|--|
| Nr. Cartea Funciară | Unitatea Administrativ Teritorială (UAT) |
| | BOTOSANI |

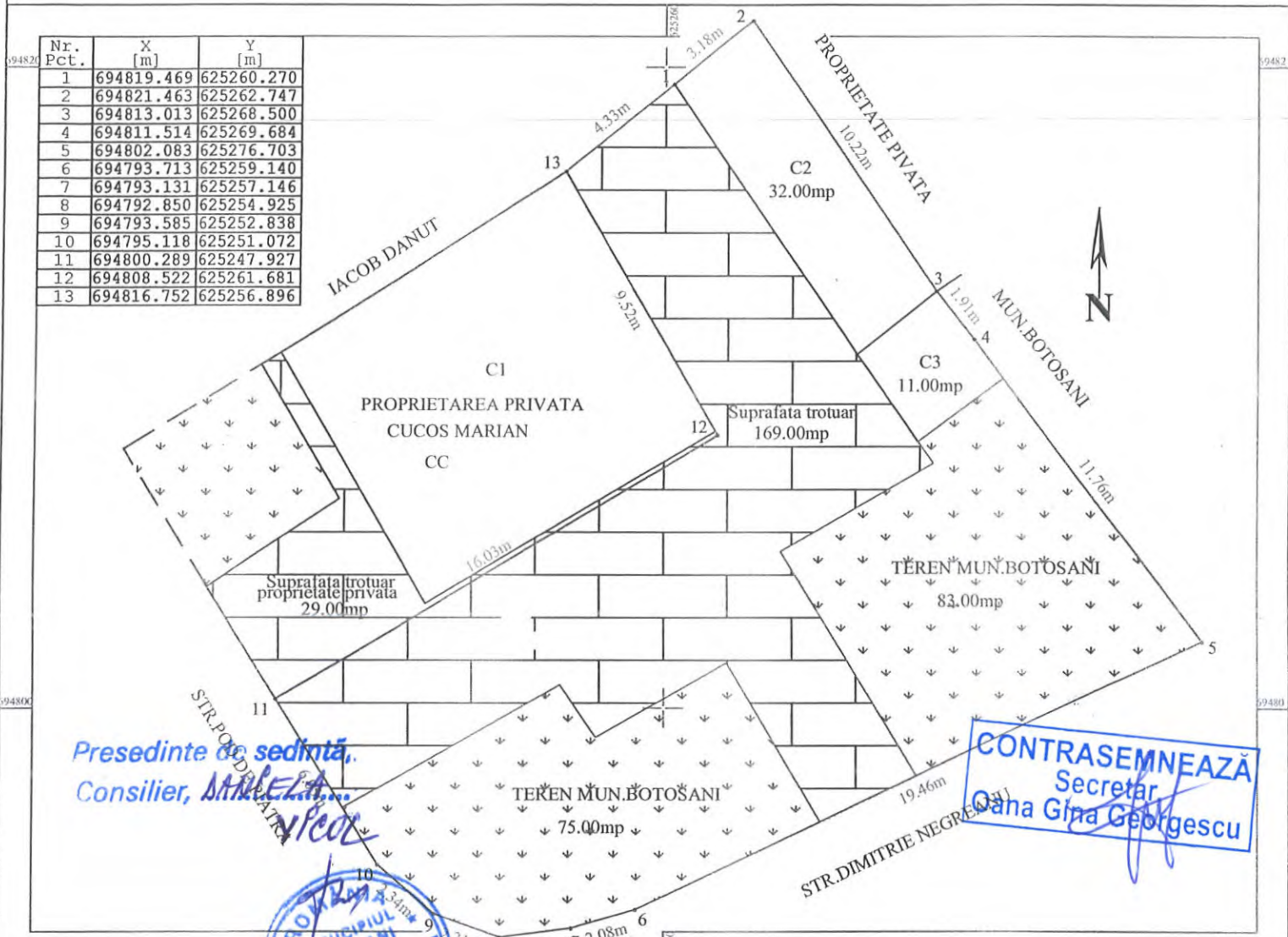

Presedinte de sedinta,
Consilier, *MARCELA...*

CONTRASEMNEAZĂ
Secretar
Gana Gina Georgescu

MUNICIPIUL BOTOSANI
CONSILIUL LOCAL

| A. Date referitoare la teren | | | |
|------------------------------|------------------------|----------------|--------------------|
| Nr. parcelă | Categorie de folosință | Suprafața (mp) | Mențiuni |
| | CC | 212,00 | Teren Mun.Botosani |
| | A | 158,00 | |
| Total | | 370,00 | - |

| B. Date referitoare la construcții | | | |
|------------------------------------|------------|----------------------------------|----------|
| Cod | Destinația | Suprafața construită la sol (mp) | Mențiuni |
| C2 | CA | 32,00 | Magazie |
| C3 | CA | 10,00 | Beci |
| Total | | 42,00 | - |

Suprafața totală măsurată a imobilului = 370,00 mp
Suprafața din act = 370,00 mp

Executant
SC GENERAL TOPOCAD PROIECT SRL
Confirm executarea măsurătorilor la teren,
corectitudinea întocmirii documentației cadastrale și
corespondența acesteia cu realitatea din teren.
Semnătura și ștampila
FLORENTINA RAMONA
CATEGORIA B

Inspector
Confirm introducerea imobilului în baza de date integrată și
atribuirea numărului cadastral
Semnătura și parafa
Data.....

Data: 15.08.2019

Ștampila OCPI

PLAN DE AMPLASAMENT ȘI DELIMITARE A IMOBILULUI

Scara 1: 100

Anexa 34

| | |
|--|--------------------|
| Suprafață măsurată a imobilului (mp) | Adresa Imobilului |
| 22 | LA HCL NR. 255 H/V |
| Mun. BOTOSANI, Str. PRIMĂVERII nr. 19 - baterie de garaje, pozitia 4 | |
| Unitatea Administrativ Teritorială (UAT) | |
| BOTOSANI | |

29.08.2019

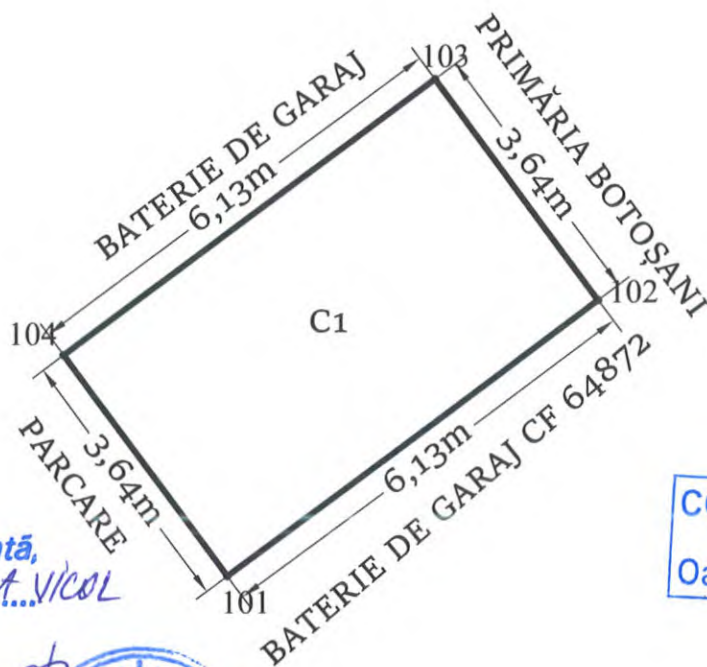

Președinte de ședință,
Consilier, ANA LIZETA VIOL

CONTRASEMNEAZĂ
Secretar,
Oana Gina Georgescu



| A. Date referitoare la teren | | | |
|---|------------------------|---|---|
| Nr. Parcelă | Categorie de folosință | Suprafața (mp) | Mențiuni |
| - | CC | 22 | Teren intravilan construit |
| Total | | 22 | |
| B. Date referitoare la construcții | | | |
| Cod | Destinația | Suprafața construită la sol (mp) | Mențiuni |
| C1 | CA | 22 | GARAJ construit din zidărie de cărămidă, cu acoperiș tip șarpantă |
| Total | | 22 | - |
| Suprafața totală măsurată a imobilului = 22 mp | | | |
| Suprafața din act = 22 mp | | | |
| Executant: Ing. EUSEBIU-LAURENTIU CILIBIU Confirm executarea măsurătorilor la teren, corectitudinea întocmirii documentației cadastrale și corespondența acestora cu realitatea din teren Semnătura și ștampila Data: 22.08.2019 | | Inspector, Confirm introducerea imobilului în baza de date intergată și atribuirea numărului cadastral Semnătura și parafa Data: | |

PLAN DE AMPLASAMENT ȘI DELIMITARE A IMOBILULUI

Scara 1: 200

Anexa 38 LA RCL
255/29.08.2019

| | | |
|---------------------|---------------------------------|--|
| Nr. cadastral | Suprafață măsurată a imobilului | Adresa Imobilului |
| | 100 mp | Mun. Botosani, str. Imparat Traian |
| Nr. Cartea Funciară | | Unitatea Administrativ Teritorială (UAT) |
| | | BOTOSANI |

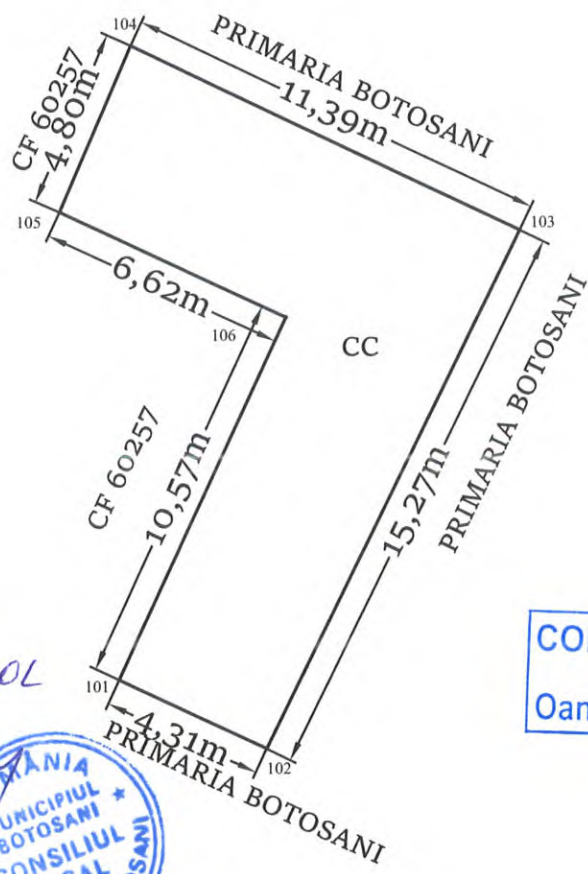

Presedinte de sedinta,
Consilier, ANAILEA VICOL

CONTRASEMNEAZĂ
Secretar,
Oana Gina Georgescu



| A. Date referitoare la teren | | | |
|--|------------------------|--|-------------------------------------|
| Nr. Parcelă | Categorie de folosință | Suprafața (mp) | Mențiuni |
| - | CC | 100 | Teren intravilan partial imprejmuit |
| Total | | 100 | |
| B. Date referitoare la construcții | | | |
| Cod | Destinația | Suprafața construită la sol (mp) | Mențiuni |
| - | - | - | - |
| Total | | - | - |
| Suprafața totală măsurată a imobilului = 100 mp | | | |
| Suprafața din act = 100 mp | | | |
| Executant: Ing. Eusebiu Laurentiu Cilibiu Confirm executarea măsurătorilor la teren, corectitudinea întocmirii documentației cadastrale și corespondența acesteia cu realitatea din teren. Semnătura și ștampila Data: 22.08.2019 | | Inspector, Confirm introducerea imobilului în baza de date interogată și atribuirea numărului cadastral Semnătura și parafa Data: | |