

ROMÂNIA
JUDEȚUL BOTOȘANI
MUNICIPIUL BOTOȘANI
CONSILIUL LOCAL

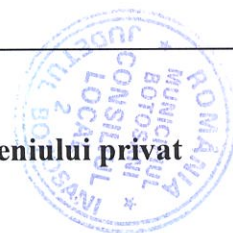

HOTĂRÂRE
privind completarea inventarului bunurilor aparținând domeniului privat
al municipiului Botoșani

CONSILIUL LOCAL AL MUNICIPIULUI BOTOȘANI

analizând propunerea domnului Primar Cătălin Mugurel Flutur privind completarea inventarului bunurilor aparținând domeniului privat al municipiului Botoșani,

văzând raportul de specialitate al Biroului Cadastru imobiliar și edilitar, precum și raportul de avizare al comisiei de specialitate a Consiliului Local,

în baza art. 129, alin. (2) lit. c) și alin. (6) lit. a) și b) și art.357, alin. (1) și alin. (4) din O.U.G. 57/2019, privind Codul administrativ,

în temeiul art. 139 alin. (2) și art. 240 alin. (2) din O.U.G. nr. 57 din 3 iulie 2019 privind Codul administrativ, publicată în Monitorul Oficial al României nr. 555 din 5 iulie 2019,

HOTĂRĂȘTE:

Art. 1 (1) Se aprobă completarea inventarului bunurilor aparținând domeniului privat al municipiului Botoșani cu următoarele obiective :

Nr. Crt.	Adresa obiectiv	Tip obiectiv, caracteristici
1	Str. Razboieni nr. 1, ap. 3 - extindere	Teren Cc – 14,00 mp
2	Aleea Gen. Gheorghe Avramescu nr. 29 – baterie garaje, garaj	Teren Cc – 22,00 mp
3	Str. Viilor nr. 3, sc. A, ap. 1 - extindere	Teren Cc – 13,00 mp
4	Str. Imparat Traian nr. 60, sc. B, ap. 2 - extindere	Teren Cc – 18,04 mp
5	Str. Imparat Traian nr. 60, sc. B, ap. 2 - extindere	Teren Cc – 7,51 mp
6	Str. Viilor nr. 7- baterie garaje, garaj	Teren Cc – 24,00 mp
7	Str. Primaverii nr. 31, sc. A, ap. 3 - extindere	Teren Cc – 30,81 mp
8	Aleea Zorilor nr. 6, sc. D, ap. 1 - acces	Teren Cc – 10,83 mp
9	Str. Ion Pillat nr. 16 – baterie garaje, garaj	Teren Cc – 22,00 mp
10	Str. Tudor Vladimirescu nr. 6 – baterie garaje, garaj	Teren Cc – 27,00 mp
11	Str. Dreptatii nr. 1 – baterie garaje, garaj	Teren Cc – 22,00 mp
12	Str. Ion Pillat nr. 16 – baterie garaje, garaj	Teren Cc – 22,00 mp

Nr. Crt.	Adresa obiectiv	Tip obiectiv, caracteristici
13	Aleea Grivita nr. 18 – baterie garaje, garaj	Teren Cc – 25,00 mp
14	Str. Grivita nr. 13 (bl. Z8 – Alveola Z), garaj poz. 22	Teren Cc – 22,00 mp
15	Str. Vârnav nr. 6 – baterie garaje, garaj	Teren Cc – 22,00 mp
16	Aleea Maxim Gorki nr. 4 – baterie garaje, garaj	Teren Cc – 18,00 mp
17	Str. Pacea nr. 59 – baterie garaje, garaj poz. 10	Teren Cc – 25,85 mp
18	Str. Grivita nr. 3 – baterie garaje, garaj	Teren Cc – 22,00 mp
19	Str. Alexandru Donici nr. 6 – baterie garaje, garaj	Teren Cc – 21,00 mp
20	Str. Vârnav nr. 28 – baterie garaje, garaj	Teren Cc – 22,00 mp
21	Aleea Teodor Callimachi nr. 6 (fostă Aleea Școlii nr. 1)– baterie garaj, garaj	Teren Cc – 25,00 mp
22	Str. Mihail Kogălniceanu nr. 14 (fost nr. 20) – baterie garaje, garaj poz. 3	Teren Cc – 21,00 mp
23	Aleea Maxim Gorki nr. 4 – baterie garaje, garaj	Teren Cc – 22,00 mp
24	Str. Împarat Train nr. 46 (zona bl. P11-P13) – baterie garaje, garaj	Teren Cc – 22,00 mp
25	Aleea Maxim Gorki nr. 4 – baterie garaje, garaj	Teren Cc – 22,00 mp
26	Str. Primaverii nr. 31 – baterie garaje, garaj	Teren Cc – 22,00 mp
27	Aleea Maxim Gorki nr. 4 – baterie garaje, garaj	Teren Cc – 22,00 mp
28	Aleea Gen. Gheorghe Avramescu nr. 29 – baterie garaje, garaj poz. 9	Teren Cc – 22,00 mp
29	Aleea Maxim Gorki nr. 4 – baterie garaje, garaj	Teren Cc – 20,77 mp
30	Str. Pacea nr. 55 - baterie garaje, garaj	Teren Cc – 24,00 mp
31	Str. Vârnav nr. 6 – baterie garaje, garaj	Teren Cc – 22,00 mp
32	Aleea Maxim Gorki nr. 4 – baterie garaje, garaj	Teren Cc – 21,00 mp
33	Str. Col. Victor Tomoroveanu nr. 3 – baterie garaje, garaj	Teren Cc – 20,00 mp
34	Calea Națională nr. 67 (fost nr. 57-59) – baterie garaje, garaj	Teren Cc – 22,00 mp
35	Pietonalul Transilvaniei nr. 2 (spațiu comercial U2)	Teren Cc – 19,00 mp
36	Pietonalul Transilvaniei nr. 2 (spațiu comercial U10)	Teren Cc – 78,00 mp
37	Aleea Teodor Callimachi nr. 4 – baterie garaje, garaj	Teren Cc – 22,00 mp
38	Aleea Decebal nr. 2 – baterie garaje, garaj	Teren Cc – 22,00 mp
39	Aleea Azurului nr. 2 – baterie garaje, garaj	Teren Cc – 22,00 mp
40	Aleea Maxim Gorki nr. 4 – baterie garaje, garaj	Teren Cc – 21,00 mp
41	Str. Vârnav – Zona Grădinița nr. 19, garaj	Teren Cc – 18,15 mp
42	Aleea Azurului nr. 2 – baterie garaje, garaj	Teren Cc – 22,00 mp
43	Str. Viilor nr. 9A – spațiu comercial	Teren Cc – 44,80 mp
44	Str. Furtunei nr. 4	Teren Cc – 1419,00 mp
45	Str. Primaverii nr. 5 – baterie garaje, garaj	Teren Cc – 16,50 mp
46	Str. 1 Decembrie nr. 4	Teren Cc – 159,35 mp
47	Aleea Eliberării nr. 3	Teren Cc – 20,20 mp
48	Calea Națională nr. 221A	Teren acces – 22,00 mp

(2) Bunurile prevăzute la alin. (1) se identifică prin planșele anexe nr. 1 – 48 la prezenta hotărâre.

Art. 2 Primarul municipiului Botoșani, prin serviciile aparatului de specialitate, va duce la îndeplinire prevederile prezentei hotărâri.

**PREȘEDINTE DE ȘEDINȚĂ,
Consilier, Marius Leonardo Oroșanu**



**CONTRASEMNEAZĂ,
Secretar, Oana Gina Georgescu**



**Botoșani, 26 septembrie 2019
Nr. 299**

PLAN DE AMPLASAMENT ȘI DELIMITARE A IMOBILULUI

SCARA 1:100

Nr. Cadastral	Sup. măsurată (m ²)	Adresa imobilului	
	14.00	Mun. Botoșani, Strada Razboieni, nr. 1, (extindere apartament 3)	
Nr. Carte Funciară		Unitatea Administrativ Teritorială (UAT)	
		Botosani	

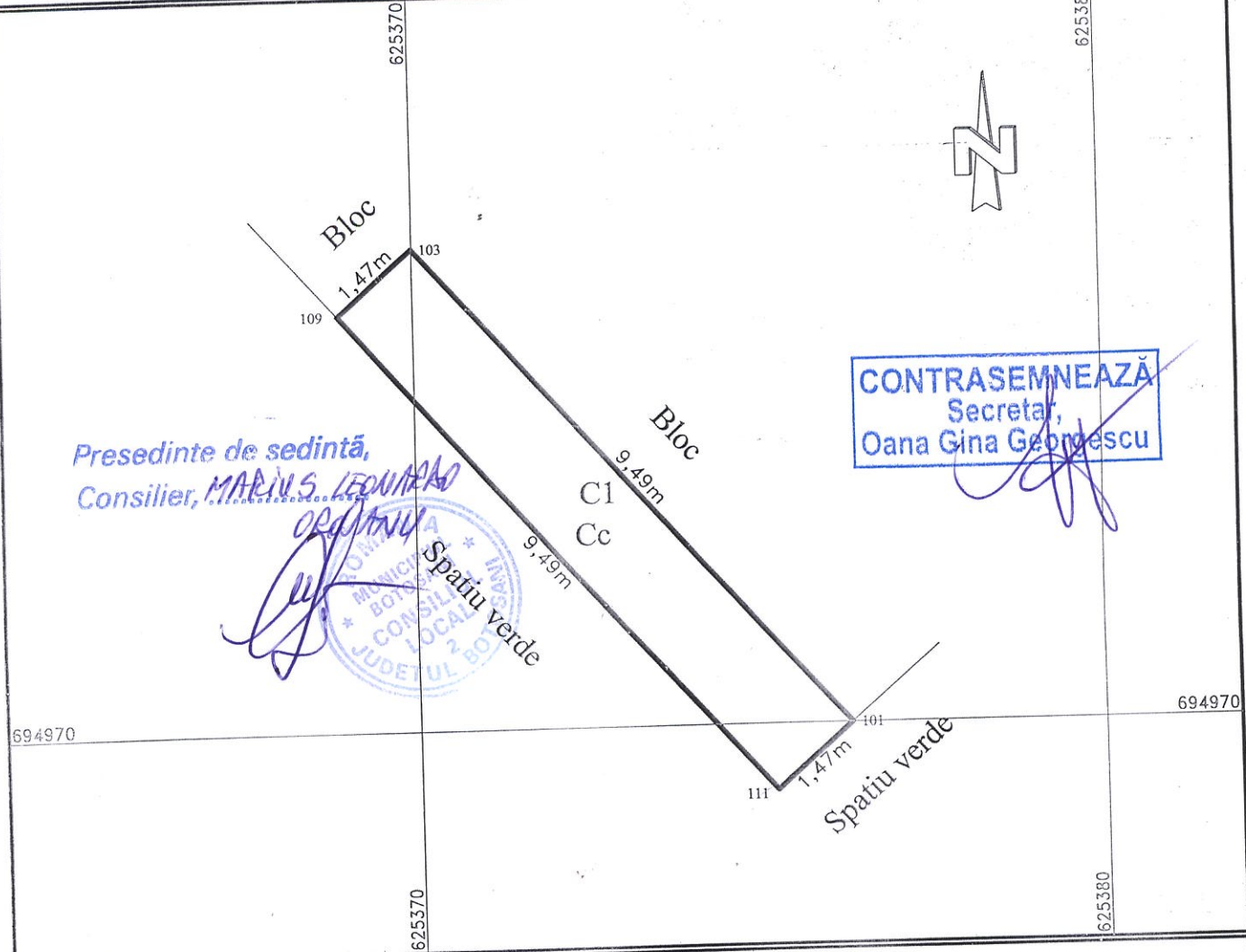

Presedinte de sedinta,
Consilier, **MARIN S. LEONARD**

ORDIN
MUNICIPAL
CONSILIU LOCAL
JUDETUL BOTOSANI
Spatiu verde

CONTRASEMNEAZĂ
Secretar,
Oana Gina Georgescu

A. DATE REFERITOARE LA TEREN

Nr. Parcelă	Cat. de folosință	Suprafața (m ²)	Mențiuni
-	CC	14.00	Teren concesionat aferent extinderii.
Total:		14.00	

B. DATE REFERITOARE LA CONSTRUCȚII

Cod	Destinație	Suprafața (m ²)	Mențiuni
C1	CL	14.00	Extindere apartament construita in anul 2010 avand fundatii continue din beton cu centuri perimetrare din B.A., pereti portanti zidarie confinata, acoperis tip terasa, plansee din beton armat.
Total:		14.00	

Suprafața totală măsurată a imobilului = 14 m²
Suprafața din acte = 14 m²

Executant: ing. **GHIDERSA BOGDAN**

Confirm executarea măsurătorilor la teren corectitudinea întocmirii documentației cadastrale și corespundența acesteia cu realitatea din teren.

Seria RO-BT-F Nr. 0137
GHIDERSA BOGDAN

SEMNĂTURA ȘI ȘTAMPILA

Data: 03.09.2019



Inspector:

Confirm introducerea imobilului în baza de date intergată și atribuirea numărului cadastral.

SEMNĂTURA ȘI PARAFĂ:

Plan de amplasament și delimitare a imobilului

Scara 1: 100

Nr. cadastral	Suprafața măsurată a imobilului (mp)	Adresa imobilului
	22	mun Botosani Aleea General Gheorghe Avramescu nr 29-baterie garaje,garaj

Nr. Cartea Funciara	Unitatea Administrativ Teritorială (UAT)
	Botosani

DOMENIUL PRIVAT
MUN BOTOSANI
3.649

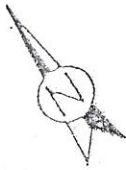

Presedinte de sedinta,
Consilier, **MARIUS LEONARDU**
OROSANU



DOMENIUL PRIVAT
MUN BOTOSANI

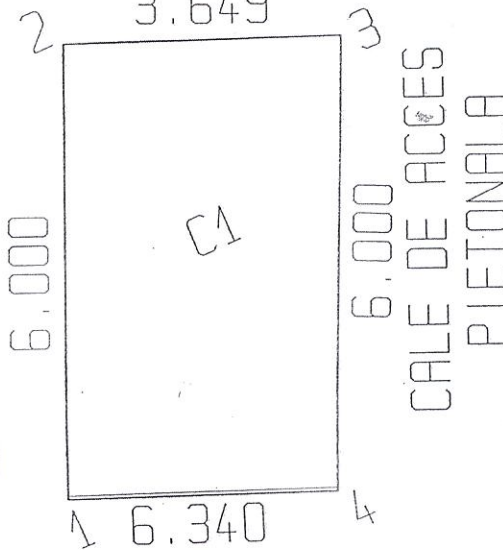

CONTRASEMNEAZĂ
Secretar,
Oana Gina Georgescu

[Handwritten signature]

ALEEA GENERAL GHEORGHE AVRAMESCU

A. Date referitoare la teren			
Nr. parcelă	Categorie de folosință	Suprafața (mp)	Mențiuni
1	CC	22	
Total		22	
B. Date referitoare la construcții			
Cod	Destinația	Suprafața construită la sol (mp)	Mențiuni
CI	CA	22	Garaj construit in anul 1994 din caramida ,acoperit cu tabla
Total			
Suprafața totală măsurată a imobilului = 22 mp			
Suprafața din act = 22 mp			
Executanți Ciobanu Pavel DE AUTORIZARE PENTRU REALIZAREA OPERELOR DE RECONSTRUCȚIE ȘI REPARAȚII LA IMOBILUL CATEGORIA B.C. suprafața autorizată de BCPI să execute în cadrul Municipality of Botosani Confirma executarea măsurătorilor la teren, corectitudinea întocmirii documentației cadastrale și corespondența acestuia cu realitatea din teren Semnătura și ștampila Data 11/09/2019		Inspector Confirma introducerea imobilului în baza de date integrată și atribuirea numărului cadastral Semnătura și parafa Data..... Ștampila BCPI	

accidentala terenului pentru proiectare
 perioada de calcul (an) $t_d = 0,20$ g (Cod de proiectare P100 - 1/2013)
 perioada de calcul (an) $0,7$ SSC (Cod de proiectare P100 - 1/2013)
 valoarea mediului de zgomot pe sol $S_{0,K} = 2,0$ K/m² (GR1 - 1 - 3-2012)
 probabilitate de referinta a vantului $q_{ref} = 0,7$ K/m² (GR1 - 1 - 4-2012)
 categoria de importanta D - constructii de importanta scaduta (Cl.C. 7/6/1/97 Anexa 3)
 clasa de importanta si expozitie la seismul IV - constructii de importanta mica (P100 - 1/2013)

CONTRASEMNEAZĂ
 Secretar,
 Oana Gina Georgescu

Presedinte de sedinta,
 Consilier, **MARIUS LEONARD ROSARIU**



BIROU INDIVIDUAL DE ARHITECTURA		M. MIHAILESCU BOTOSANI	
self proiectat	carth. M. Mihailescu	scara	1:300
ant proiectat	carth. M. Mihailescu	scara	data
beneficiar:	OLDERU TUDOREL-MARIAN	proiect nr.	nr 7/2019
referat / expertiza nr. / data		faza	doc
amplasament:	se. Vilor nr.3, sc.A, P, ap. I, mnu. Botosani, jud. Botosani	destinatia	DESTINATA LA LOCUINTA - intrare in legalitate
		construcție	planșa nr.

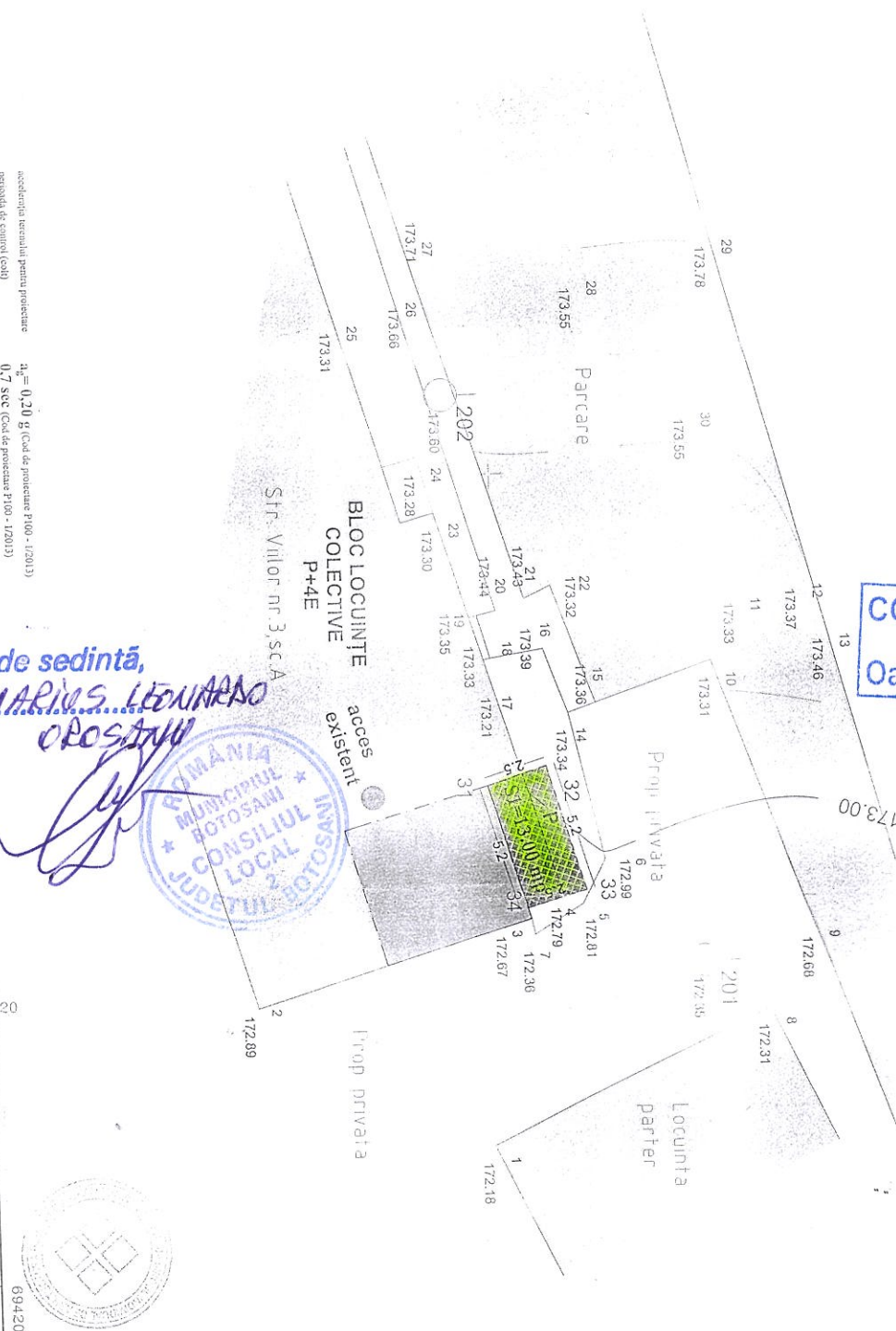

legenda

- limite
- limita proprietate apartament
- construcții existente
- extindere balcon propuse
- alei pietonale existente
- platforme carosabile existente
- accese existente

SU existent apartament = 27,0 mp
 SC balcon = 13,00 mp

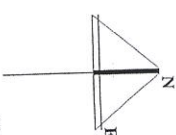

ANEXA Nr. 4 LA H.C.L. Nr. 299/26.09.2019

6960061

696010

acceleratia seismică pentru proiectare
 perioada de control (col) $a_g = 0,20 \text{ g}$ (Cod de proiectare P100 - I/2013)
 valoarea indicelui de siguranță pe sol $0,7 \text{ sec}$ (Cod de proiectare P100 - I/2013)
 precizia de referință a studiului $S_{0,K} = 2,0 \text{ kN/m}^2$ (CRI - 1 - 3-2012)
 categoria de importanță $q_{ref} = 0,7 \text{ kN/m}^2$ (CRI - 1 - 4-2012)
 clasa de importanță și expunere la terenuri D - construcție de importanță redusă (I.C. 766(197) Anexa 1)
 IV - construcție de importanță mică (P100 - I/2013)

625180

625180

625200

625200

BIROU INDIVIDUAL DE ARHITECTURA		M. MIHAILESCU BOTOSANI	
specificatie	nume	semnatura	scara
sef proiect	carh. M. Mihailescu	<i>[Signature]</i>	1:200
proiectat	c. arh. M. Mihailescu	<i>[Signature]</i>	data
referat / expertiza nr. / data		proiect nr.	
beneficiar: STRACHINARU FLORIN		nr. 6/2019	
amplasament: str. Imparat Traian nr. 30, bl. X23, sc.B, P. an. 2, etn. / jud. Botosani		faza	
titlu proiect: EXTINDERE APARTAMENT CU DESTINATIA POSTEROARA LA FATADA PRINCIPALA SI A BLOCULUI - intrare in legatura		doc	
		construcție	
		data sa nr.	

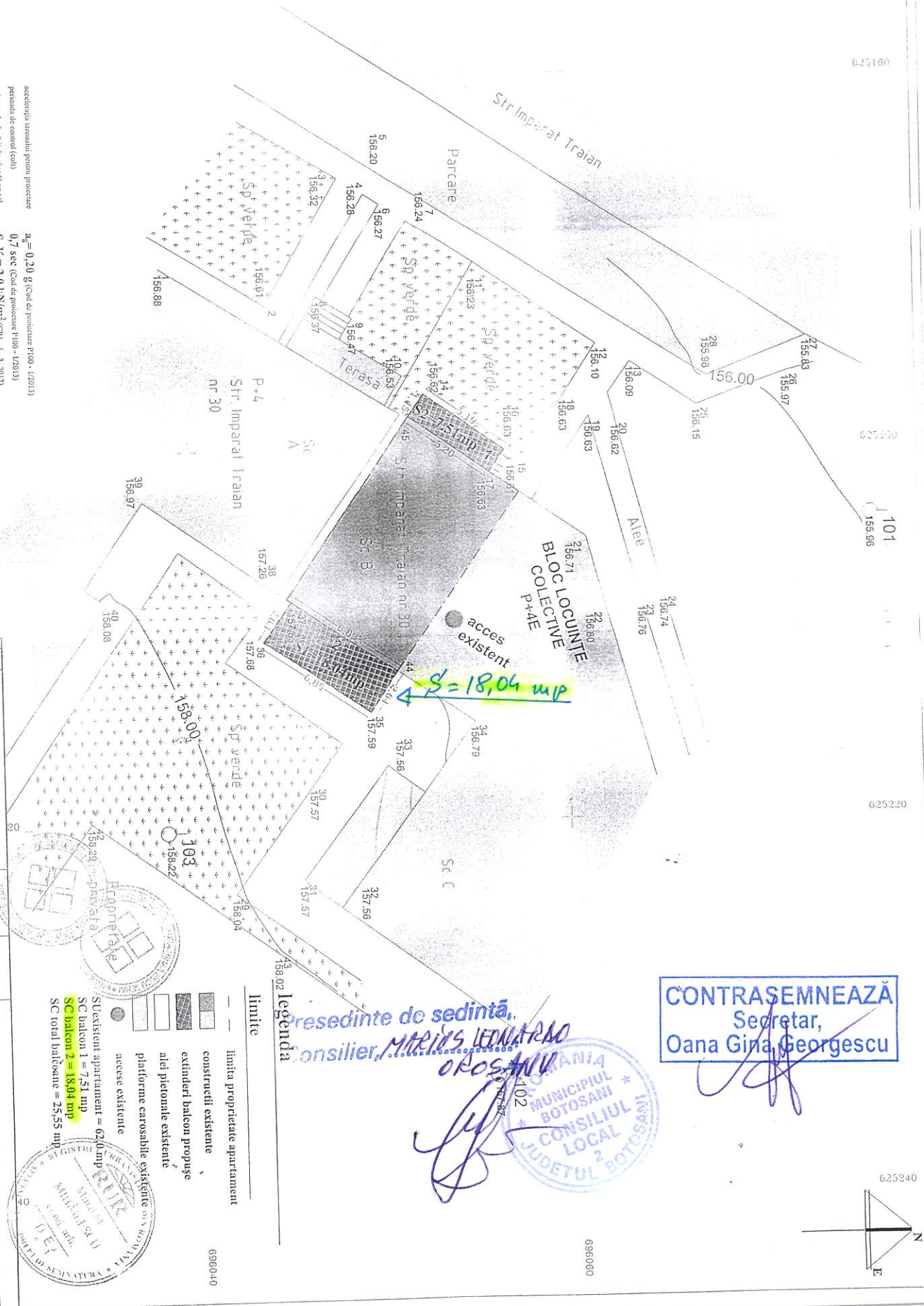

625180

625200

625200

625240

6960060

ANEXA Nr. 5 LA H.C.L. Nr. 299

26.09.2019

625180

625180

625200

625200

625220

625240

accesibilitatea terenului pentru protejctiune
 perioada de calcul (ani) $t_d = 0,20$ g (Cod de proiectare P100 - IZ2013)
 valoarea indicatilor de zăpadă pe sol $S_{0,K} = 2,0$ kN/m² (CRI - 1 - 3-2012)
 presiunea de referință a vântului $q_{ref} = 0,7$ kN/m² (CRI - 1 - 4-2012)
 categoria de importanță **D** - construcție de importanță redusă (I.G. 766/1977 reviz.)
 clasa de importanță și expunere la curenturi **IV** - construcție de importanță mică (I100 - IZ2013)

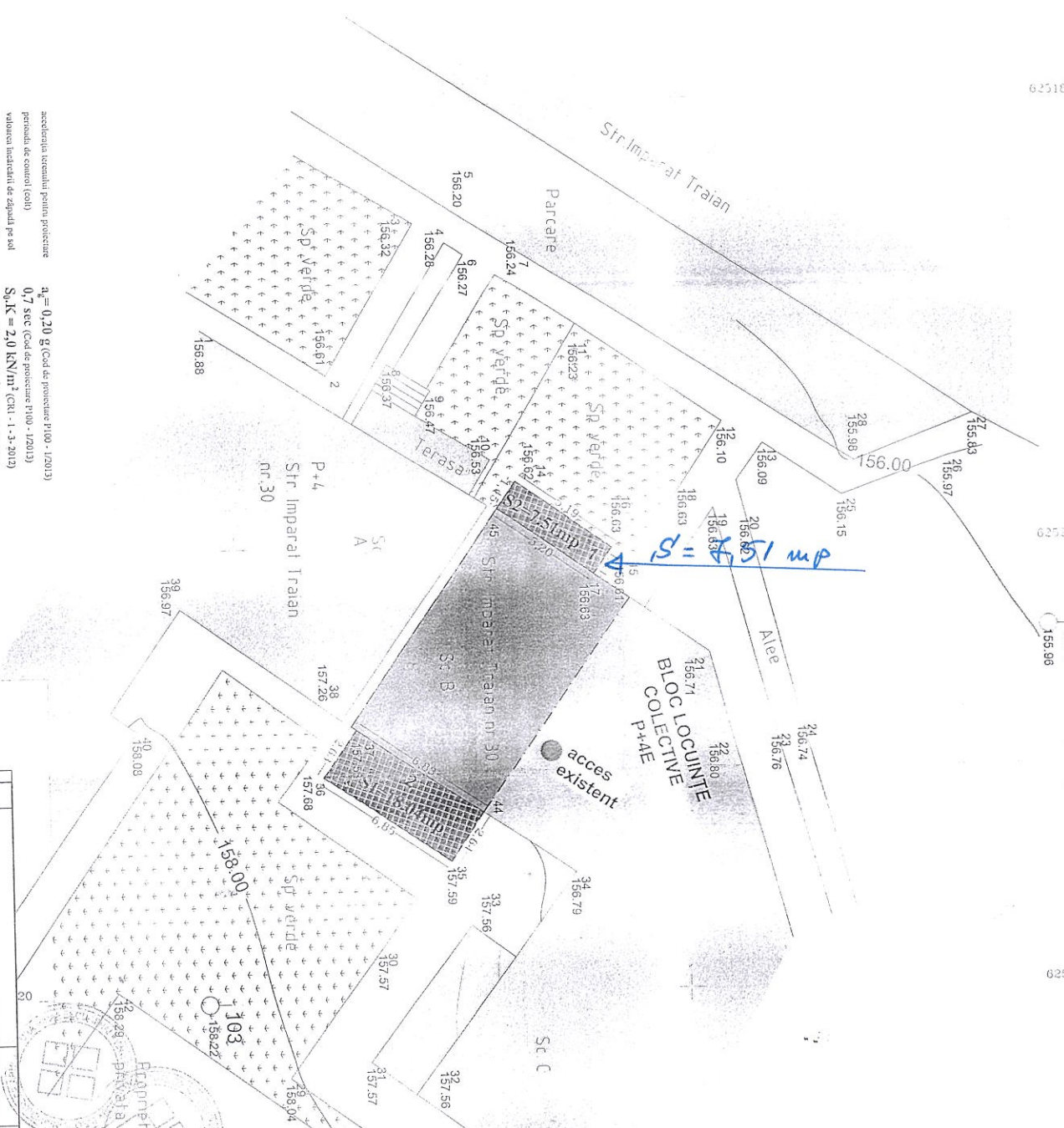

BROU INDIVIDUAL DE ARHITECTURA		referent / expertiza nr. / data		proiect nr.	
M. MIHAILESCU BOTOSANI		STACHINARU FLORIN		nr. 6/2019	
specificatie	nume	semnatura	scara	titlu	faza
self proiect	carh. M. Mihailescu	<i>[Signature]</i>	1:200	EXTINDERE APARTAMENT CU DESTINATIA LOCUINTA LA FATA BANSII SI POSIBILITATEA DE DESTINATIA LOCUINTA A BILOCULUI - intrare in legatura	doc
proiectat	carh. M. Mihailescu	<i>[Signature]</i>	data		consecutiv
					data nr.

legenda

- limita proprietate apartament
- constructii existente
- extindere balcon propuse
- alei pietonale existente
- platforme carosabile existente
- acces existente

Situatiuni apartament = 62,00 mp
 SC balcon 1 = 7,51 mp
 SC balcon 2 = 18,04 mp
 SC total balcoane = 25,55 mp

Presedinte de sedinta,
 Consilier, **MARIUS LEONARD OROS**



CONTRASEMNEAZA
 Secretar,
Oana Gina Georgescu

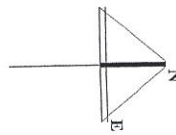

6960060

6960010

6960060

Plan de amplasament și delimitare a imobilului

Scara 1: 200

Nr. cadastral	Suprafața măsurată a imobilului (mp)	Adresa imobilului
	24,00	Intravilan Municipiul Botoșani, Str. Viilor nr. 7 (fostă Aleea Amurgului, baterie garaje, garaj), baterie garaje, garaj
Nr. Cartea Funciară	Unitatea Administrativ Teritorială (UAT)	
	BOTOȘANI	

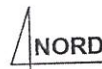
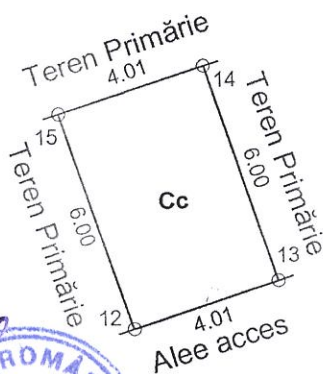

Presedinte de sedintă,
Consilier, **MARIUS LEONARD**



CONTRASEMNEAZĂ
Secretar,
Oana Gina Georgescu

[Handwritten signature]

A. Date referitoare la teren			
Nr. parcelă	Categorie de folosință	Suprafața (mp)	Mențiuni
	Cc	24,00	Împrejmuit
Total		24,00	
B. Date referitoare la construcții			
Cod	Destinația	Suprafața construită la sol (mp)	Mențiuni
Suprafața totală măsurată a imobilului = 24,00 mp			
Suprafața din act = 22,00 mp			
Executant , CLAPON MIHAI - SANDU Confirm executarea măsurătorilor la teren, corectitudinea întocmirii documentației cadastrale și corespondența acesteia cu realitatea din teren. Semnătura și ștampila Data : 04.09.2019		Inspector Confirm introducerea imobilului în baza de date integrată și atribuirea numărului cadastral Semnătura și parafa Data..... Ștampila BCPI	

Plan de amplasament și delimitare a imobilului

Scara 1:200

Nr. cadastral	Suprafața măsurată a imobilului (mp)	Adresa imobilului
	30,81mp	Str. Primăverii nr. 31, sc. A, municipiul Botoșani, jud. Botoșani
Nr. Cartea Funciară	Unitatea Administrativ Teritorială (UAT)	
	BOTOȘANI	

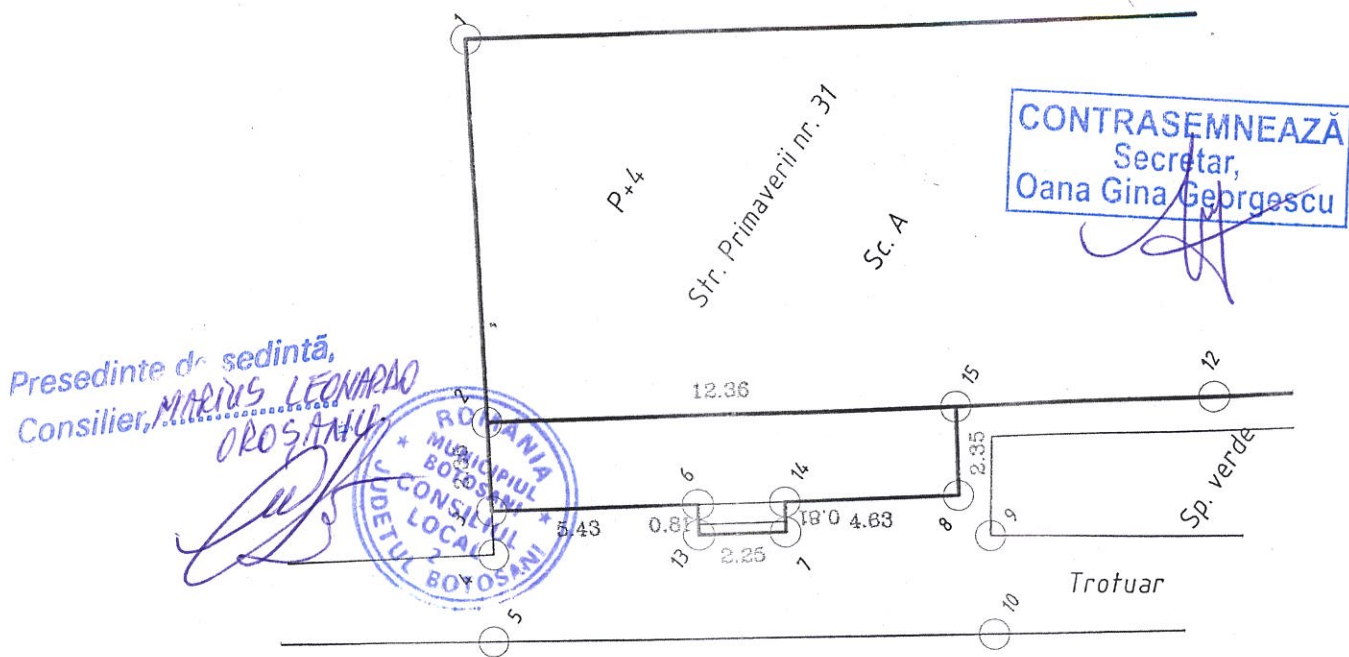

A. Date referitoare la teren			
Nr. parcelă	Categorie de folosință	Suprafața (mp)	Mențiuni
	Cc	30,81	-
Total		30,81	-
B. Date referitoare la construcții			
Cod	Destinația	Suprafața construită la sol (mp)	Mențiuni
Total			-
Suprafața totală măsurată a imobilului = 30,81mp			
Suprafața din act = mp			
Executant CIMPOI PETRU		Inspector	
Confirm executarea măsurătorilor la teren, corectitudinea întocmirii documentației cadastrale și corespondența acesteia cu realitatea din teren		Confirm introducerea imobilului în baza de date integrată și atribuirea numărului cadastral	
Semnătura și ștampila		Semnătura și parafa	
Data.....		Data.....	
Stampila BCPI			

Plan de amplasament și delimitare a imobilului

Scara 1:200

Nr. cadastral	Suprafața măsurată a imobilului (mp) S = 10,83mp	Adresa imobilului Str. Zorilor nr. 6, sc. D, municipiul Botosani, jud. Botoșani
Nr. Cartea Funciară	Unitatea Administrativ Teritorială (UAT) BOTOSANI	

Presedinte de ședință,
Consilier, **MARIUS LEONARD**
ORASANU

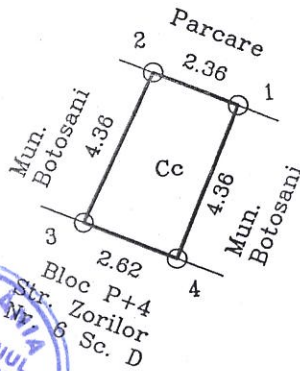

CONTRASEMNEAZĂ
Secretar,
Oana Gina Georgescu

A. Date referitoare la teren			
Nr. parcelă	Categorie de folosință	Suprafața (mp)	Mențiuni
	Cc	10,83	- teren împrejmuit cu gard metalic si plasa sârmă
Total		10,83	
B. Date referitoare la construcții			
Cod	Destinația	Suprafața construită la sol (mp)	Mențiuni
Total			
Suprafața totală măsurată a imobilului = 10,83mp			
Suprafața din act = mp			
Executant CIMPOI PETRU		Inspector	
Confirm executarea măsurărilor la teren, corectitudinea întocmirii documentației cadastrale și corespondența acesteia cu realitatea din teren		Confirm introducerea imobilului în baza de date integrată și atribuirea numărului cadastral	
Semnătura și ștampila		Semnătura și parafa	
Data.....		Data.....	
Ștampila BCPI			



Plan de amplasament si delimitare a imobilului

ASO 26.09.2019

Scara 1 : 50

Nr. cadastral	Suprafata masurata a imobilului (mp)	Adresa imobilului
	22	mun. Botosani, str. Luceafarul - zona ELTRANS
Nr. Carte Funciara	Unitatea Administrativ Teritoriala (U.A.T.)	
	BOTOSANI	

Str. ION PILLAT Nr. 16

Proprietar: DASCALU AURICA

Adresa: str. Luceafarul - zona ELTRANS

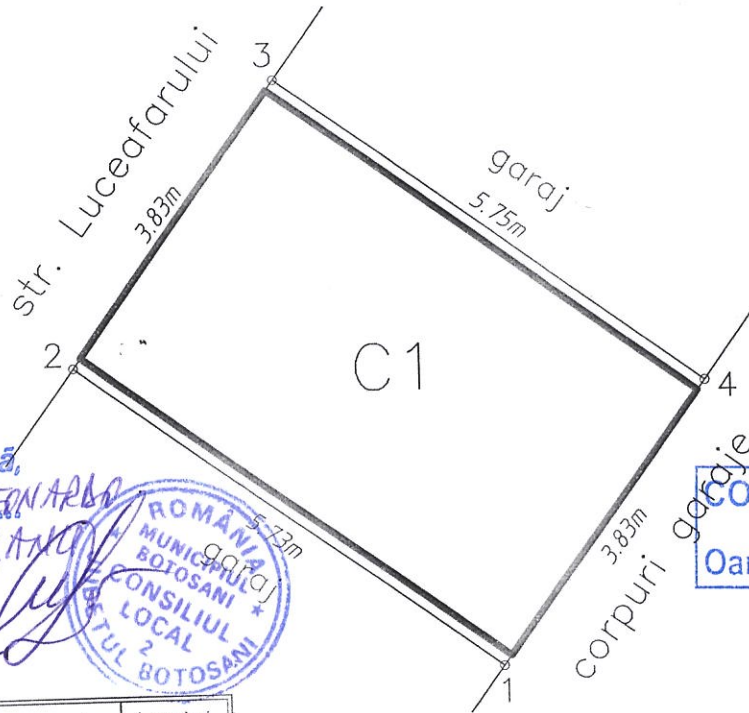

Presedinte de sedinta,
Consilier, **MARIUS LEONARD**



CONTRASEMNEAZA
Secretar,
Oana Gina Georgescu

Nr. Pct.	Coordonate pct.de contur		Lungimi laturi D(i,i+1)
	X [m]	Y [m]	
3	695188.445	625522.381	3.395
2	695185.712	625520.367	5.542
1	695182.442	625524.841	3.395
4	695185.174	625526.857	5.544
S=22mp			P=17.876m

A. Date referitoare la teren			
Nr. parcela	Categoria de folosinta	Suprafata (mp)	Mentiuni
----	CC	22	teren intravilan concesionat, neimprejmuit, aflat in domeniul privat al primariei
TOTAL		22	
B. Date referitoare la constructii			
Cod	Destinatia	Suprafata construita la sol (mp)	Mentiuni
C1	CA	22	Constructie C1 - boxa garaj, construit din caramida in anul 1994, acoperis tip sarpanata, invelitoare din tabla, cu suprafata construita la sol de 22 mp
TOTAL		22	
Suprafata totala masurata a imobilului = 22 mp			
Suprafata din act = 22 mp			
Confirm executarea masuratorilor la teren, corectitudinea inchirierii documentatiei cadastrale si corespondenta acesteia cu realitatea din teren Executanti: B a r s a n M i h a e l Semnatura si stampila Data: 09.2019		Inspector Confirm introducerea imobilului in baza de date integrata si atribuirea numarului cadastral Semnatura si parafa Data: Stampila B.C.P.I.	



Plan de amplasament și delimitare a imobilului

An 26.09.2019

Scara 1:1 00

Nr. cadastral	Suprafața măsurată a imobilului (mp)	Adresa imobilului
	27 mp	Mun.Botosani, Str.Tudor Vladimirescu, Nr.6., Baterie garaj Pozitia 1, Jud.Botosani
Nr. Cartea Funciară	Unitatea Administrativ Teritorială (UAT)	
	Botosani	



Presedinte de sedinta,
Consilier, **MARIUS LEONARD OROSANU**



CONTRASEMNEAZĂ
Secretar,
Oana Gina Georgescu

A. Date referitoare la teren			
Nr. parcelă	Categorie de folosință	Suprafața (mp)	Mențiuni
	CC	27	Teren ocupat integral de construcție
TOTAL		27	-
B. Date referitoare la construcții			
Cod	Destinația	Suprafața construită la sol (mp)	Mențiuni
C1	CA	27	Baterie garaj
TOTAL		27	
Suprafața totală măsurată a imobilului = 27 mp			
Suprafața din act = 22 mp			
Executant: Ing. Grădinașu Gabriel Confirm executarea măsurătorilor la teren, corectitudinea întocmirii documentației cadastrale și corespondența acesteia cu realitatea din teren Semnătura și ștampila Data : 17.09.2019		Inspector Confirm introducerea imobilului în baza de date integrată și atribuirea numărului cadastral Semnătura și parafa Data..... Ștampila BCPI	

Nr. cadastral	Suprafața măsurată a imobilului (mp)	Adresa imobilului
1858/15	22,00	Mun.Botosani, Str.Dreptatii- Grivita- baterie garaje – garaj poz.15, Jud.Botosani

Nr. Cartea Funciară	Unitatea Administrativ Teritorială (UAT)
58629	BOTOSANI

CONTRASEMNEAZĂ
 Secretar,
 Oana Gina Georgescu

[Signature]

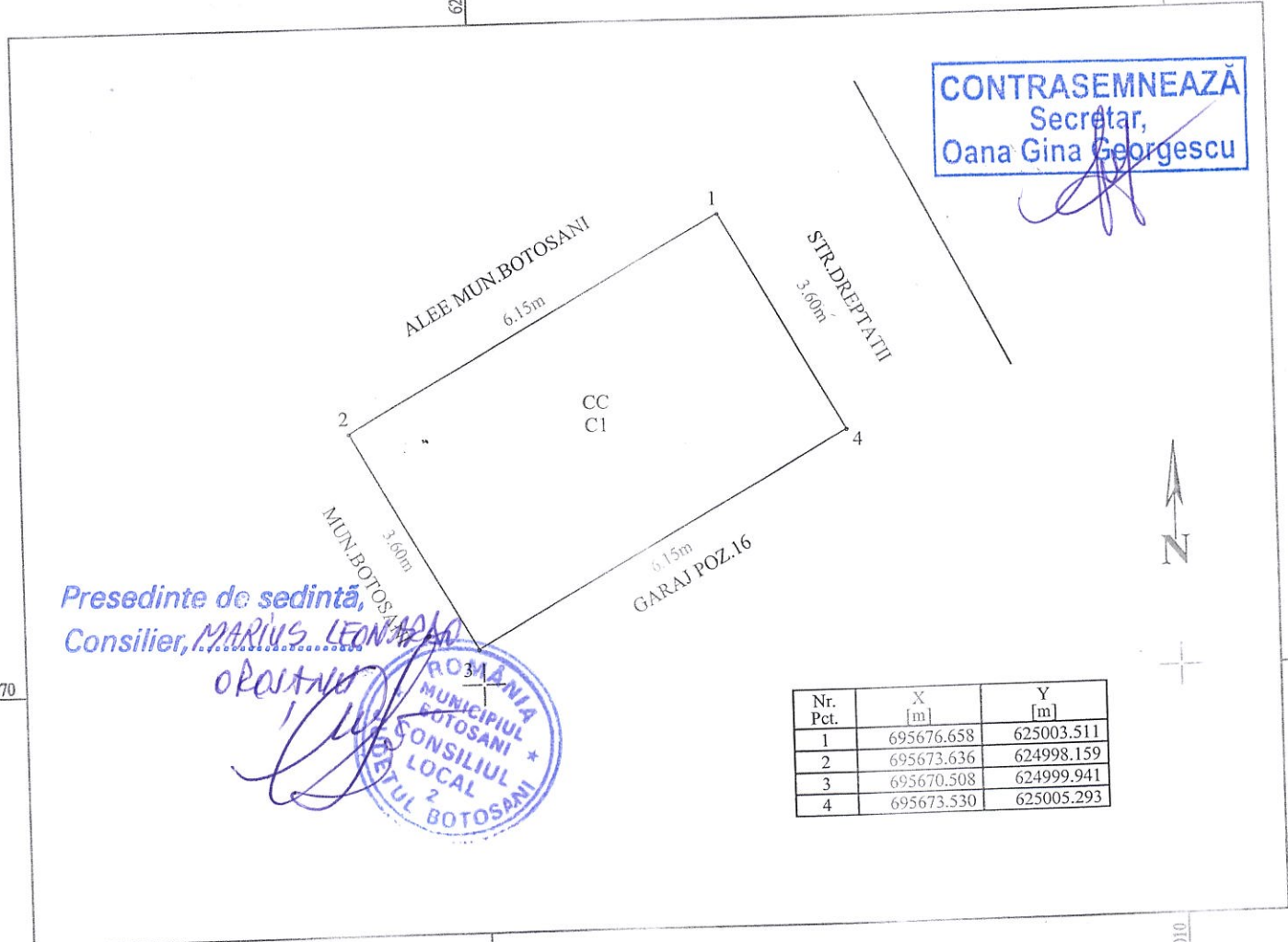

Presedinte de sedinta,
 Consilier, **MARIUS LEONARD**

[Signature]
 ROMANIA
 MUNICIPIUL BOTOSANI
 CONSILIUL LOCAL
 Nr. 2 BOTOSANI

Nr. Pct.	X [m]	Y [m]
1	695676.658	625003.511
2	695673.636	624998.159
3	695670.508	624999.941
4	695673.530	625005.293

A. Date referitoare la teren

Nr. parcelă	Categorie de folosință	Suprafața (mp)	Mențiuni
	CC	22,00	Teren intravilan Mun.Botosani.
Total		22,00	

B. Date referitoare la construcții

Cod	Destinația	Suprafața construită la sol (mp)	Mențiuni
CI	CA	22,00	Garaj cu regim de inaltime Parter, construit din caramida, cu invelitoare din tabla, in anul 1994.
Total		22,00	

Suprafața totală măsurată a imobilului = 22,00 mp
 Suprafața din act = 22,00 mp

Inspector

CERTIFICAT
 Executant
SC GENERAL TOPOCAD PROIECT SRL
 Confirmarea măsurătorilor la teren,
 corectitudinea întocmirii documentației cadastrale și
 corespondența acesteia cu realitatea din teren
 Semnătura și ștampila

Confirm introducerea imobilului în baza de date integrată și
 atribuirea numărului cadastral

Semnătura și parafa

Data.....

Data: 04.03.2019

Ștampila OCPI

Plan de amplasament si delimitare a imobilului
Scara 1 : 50

Nr. cadastral	Suprafata masurata a imobilului (mp)	Adresa imobilului
	22	mun. Botosani, str. <u>Lucaefarul</u> - zona ELTRANS 104 PILLAT Nr. 16
Nr. Carte Funciara		Unitatea Administrativ Teritoriala (U.A.T.)
		BOTOSANI

Proprietar: STROESCU VALENTIN
Adresa: str. Lucaefarul - zona ELTRANS

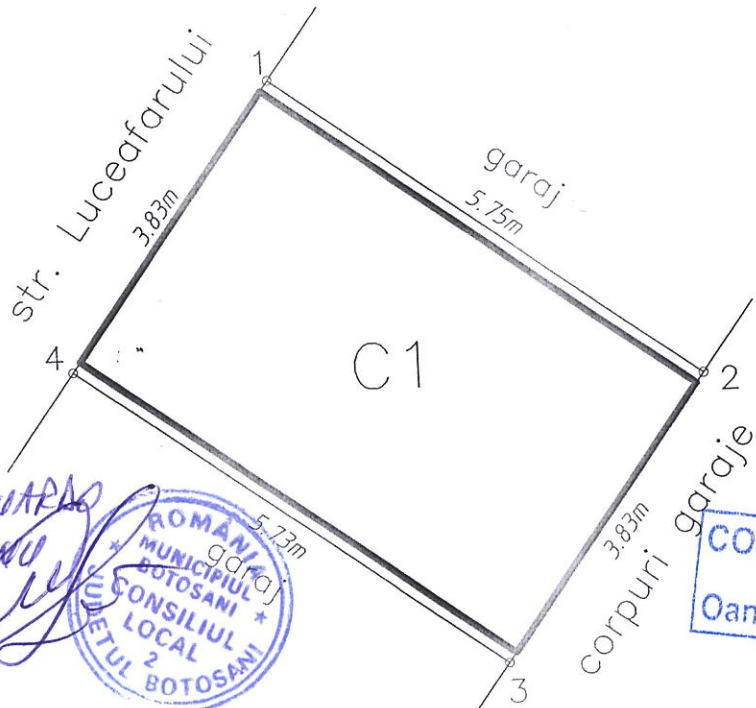

Presedinte de sedinta,
Consilier, MARIUS LEONARD

ORO SARDU
ROMANIA
MUNICIPIUL
BOTOSANI
CONSILIUL
LOCAL
NUMERUL 2 BOTOSANI

CONTRASEMNEAZĂ
Secretar,
Oana Gina Georgescu

Nr. Pct.	Coordonate pct.de contur		Lungimi laturi D(i,i+1)
	X [m]	Y [m]	
1	695197.664	625522.034	5.749
2	695194.272	625526.676	3.833
3	695191.187	625524.402	5.734
4	695194.571	625519.773	3.831
S=22.00mp			P=19.147m

A. Date referitoare la teren			Mentiuni
Nr. parcela	Categoria de folosinta	Suprafata (mp)	
---	CC	22	teren intravilan concesionat, neimpregniuit, aflat in domeniul privat al primariei
TOTAL		22	
B. Date referitoare la constructii			Mentiuni
Cod	Destinatia	Suprafata construita la sol (mp)	
C1	CA	22	Constructie C1 - boxa garaj, construit din caramida in anul 1994, acoperis tip sarpanita, invelitoare din tabla, cu suprafata construita la sol de 22 mp
TOTAL		22	
Suprafata totala masurata a imobilului = 22 mp			
Suprafata din act = 22 mp			
Executant: <u>B. d. r. s. a. Mihai</u> Confirm executarea masuratorilor la teren, corectitudinea infocmicii documentatiei cadastrale si corespondenta acesteia cu realitatea din teren. Semnatura si stampila Data: 05.2019			Inspector Confirm introducerea imobilului in baza de date integrata si atribuirea numarului cadastral Semnatura si parafa Data: Stampila B.C.P.I.

MAJORA
CERTECAT
DE
AUTORIZARE
Sena RO-BT-F N. 0377
BARSAN
EGONIA B. a. g. e. b. a. s.

Plan de amplasament și delimitare a imobilului

Scara 1: 100

Nr. cadastral	Suprafața măsurată imobil (mp)	Adresa imobilului :	ACTUAL
	25 mp	Str. Grivita nr. 30, alveola Z	AL. GRIVITA Nr 18
Nr. Cartea Funciară		Unitatea Administrativ Teritorială (UAT) -	botosani garaj
		Botosani	garaj

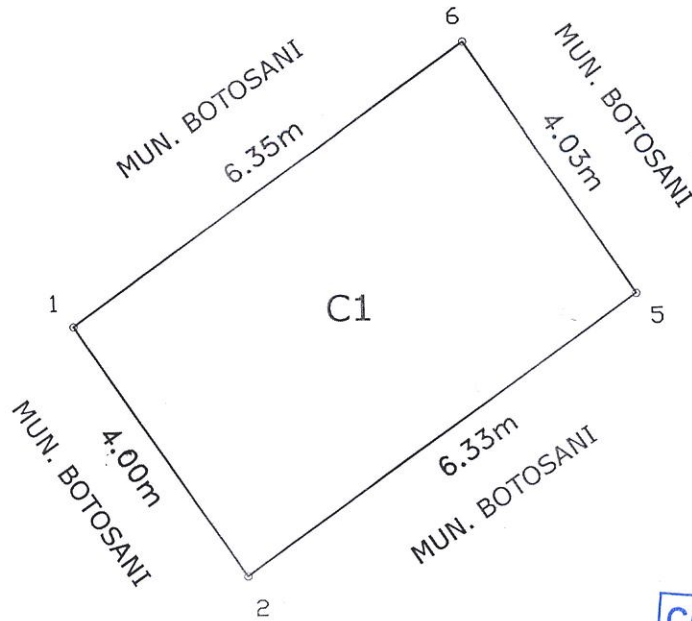

Presedinte de sedinta,
 Consilier, **MARINUS... LEONARD**



CONTRASEMNEAZĂ
 Secretar,
Oana Gina Georgescu

A. Date referitoare la teren			
Nr. parcelă	Categorie de folosință	Suprafața (mp)	Mențiuni
-	Cc	25	Teren construit
Total		25	-
B. Date referitoare la construcții			
Cod	Destinația	Suprafața construită la sol (mp)	Mențiuni
C1	CA	25	Boxa garaj poz. 11, construita in anul 1994 din caramida, acoperita cu tabla
Total		25	-
Suprafața totală măsurată a imobilului = 25 mp Suprafața din act = 25 mp			
Executant: Hostiuc Dumitru Confirm executarea măsurătorilor la teren, corectitudinea întocmirii documentației cadastrale și corespondența acesteia cu realitatea din teren		Inspector Confirm introducerea imobilului în baza de date integrată și atribuirea numărului cadastral	
Semnătura și ștampila Data: 26.08.2019		Semnătura și parafa Data..... Ștampila BCPI	



Plan de amplasament si delimitare a imobilului
Scara 1:200

AN 26.09.2019

Nr cadastral	Suprafata masurata	Adresa imobilului: intravilan
	22.00 mp	mun. Botosani, str. Grivita nr. 13 (Bl. Z8-Alveola Z)- garaj pozitia nr.22
Carte Funciara nr.		UAT
		Botosani



Presedinte de sedinta,
Consilier, MARIUS LEONARD

OROS ANCA

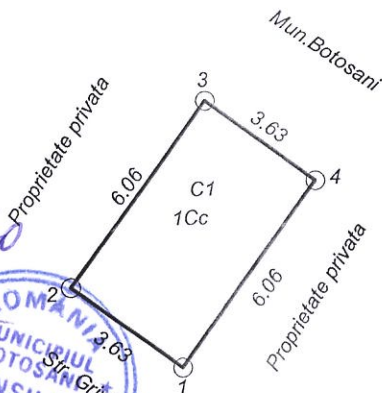

CONTRASEMNEAZĂ
Secretar,
Oana Gina Georgescu

(Handwritten signature)

Nr. Pct.	X [m]	Y [m]
1	695824.045	625261.890
2	695826.221	625258.984
3	695831.072	625262.617
4	695828.895	625265.523

A. Date referitoare la teren				
Nr. parcela	Categoria de folosinta	Suprafata (mp)	Valoare de impozitare (lei)	Mentiuni
	Cc	22.00		
TOTAL		22.00		
B. Date referitoare la constructii				
Cod constr.	Destinatia	Suprafata construita la sol (mp)	Valoare de impozitare (lei)	Mentiuni
C1	CA	22.00		Garaj construit in anul 1994 din caramida cu acoperit cu tabla
TOTAL		22.00		
Suprafata totala masurata a imobilului = 22.00 mp				
Suprafata din act = 22.00 mp				
<p>Executant: ing. Maes Daniel Alexandru</p> <p>Confirm executarea măsurătorilor la teren, corectitudinea întocmirii documentației cadastrale și corespondența acesteia cu realitatea din teren.</p> <p>Semnătura și stampila</p> <p><i>(Handwritten signature)</i></p> <p>Stampila BCPI</p> <p>Data: 02.09.2019</p>			<p>Inspector</p> <p>Confirm introducerea imobilului în baza de date integrată și atribuirea numărului cadastral</p> <p>Semnătura și parafa</p> <p>Data:</p> <p>Stampila BCPI</p>	

Plan de amplasament și delimitare a imobilului

Scara 1:100

Nr. cadastral	Suprafața măsurată a imobilului (mp)	Adresa imobilului:
	22.00 mp	Strada Varnav nr. 6 baterie garaje, garaj

Nr. Cartea Funciară	Unitatea Administrativ Teritorială (UAT)
	Botosani

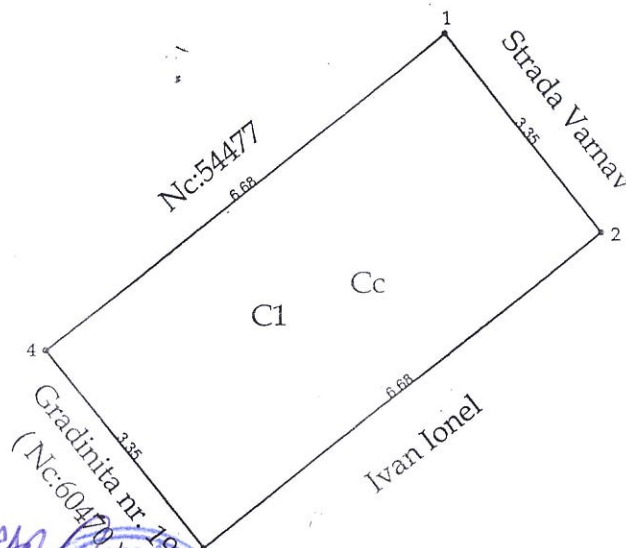

Presedinte de sedinta,
Consilier, **MARIUS LEONARD**

MARIUS LEONARD



CONTRASEMNEAZĂ
Secretar,
Oana Gina Georgescu

A. Date referitoare la teren			
Nr. parcelă	Categorie de folosință	Suprafața (mp)	Mențiuni
	Cc	22	
Total		22	
B. Date referitoare la construcții			
Cod	Destinația	Suprafața construită la sol (mp)	Mențiuni
C1	CA	22	Garaj nr. 29 in suprafata construita de 22.00 mp.
Total		22	
Suprafața totală măsurată a imobilului = 22.00 mp			
Suprafața din act = 22.00 mp			
Executant: ing. Neculăeș Andrei Alex (nume, prenume) Confirm executarea măsurătorilor la teren, corectitudinea întocmirii documentației cadastrale și corespondența acesteia cu realitatea din teren. Semnătura și ștampila 		Inspector Confirm introducerea imobilului în baza de date integrată și atribuirea numărului cadastral Semnătura și parafa Data.....	
Data: 30.08.2019		Ștampila BCPI	

* În situația în care există numere cadastrale pentru imobilele vecine, în locul numelui vecinului se va trece numărul cadastral, iar în lipsa numărului cadastral numărul topografic sau numărul administrativ. Suprafețele se rotunjesc la metru pătrat.

442XV Nr. 16 LH M.C.L. Nr. 299/26.09.2014

PLAN DE AMPLASAMENT ȘI DELIMITARE A IMOBILULUI

Scara 1: 100

Suprafață măsurată a imobilului (mp)	Adresa Imobilului
18	ADRESĂ ACTUALĂ: ALEEA MAXIM GORKI Nr. 4 - baterie garaje, garaj
	Mun. BOTOSANI, Str. MAXIM GORKI nr. 2 BIS - baterie de garaje, pozitia 5'(PRIM)
	Unitatea Administrativ Teritorială (UAT)
	BOTOSANI

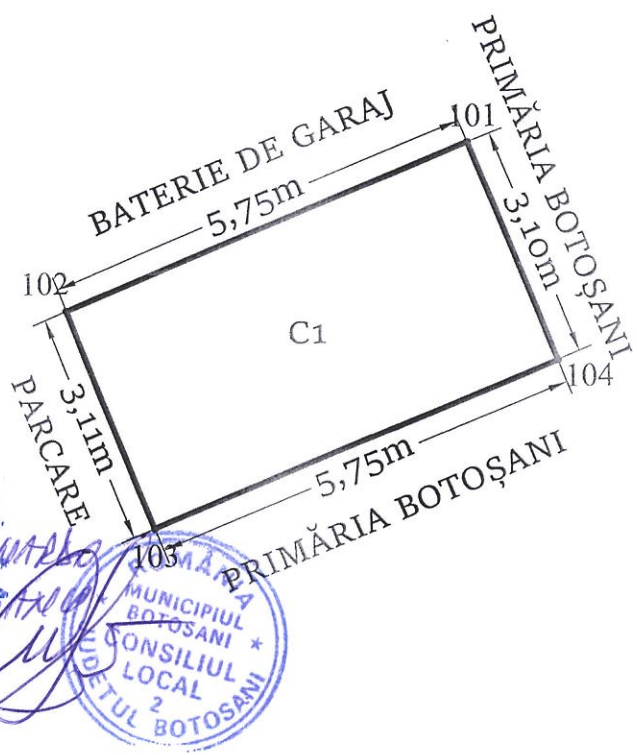

Presedinte de sedinta,
Consilier, **MARIUS LEONARD**

OROȘANU
MUNICIPIUL BOTOSANI *
CONSILIUL LOCAL
SECTIUNEA 2 BOTOSANI

CONTRASEMNEAZĂ
Secretar,
Oana Gina Georgescu

A. Date referitoare la teren			
Nr. Parcelă	Categorie de folosință	Suprafața (mp)	Mențiuni
-	CC	18	Teren intravilan construit
Total		18	
B. Date referitoare la constructii			
Cod	Destinația	Suprafața construită la sol (mp)	Mențiuni
C1	CA	18	GARAJ construit din zidărie de cărămidă, cu acoperiș tip șarpantă
Total		18	
Suprafața totală măsurată a imobilului = 18 mp Suprafața din act = 18 mp			
Executant: Ing. EUSEBIU-LAURENTIU CILIBIU Confirm executarea măsurătorilor la teren, corectitudinea întocmirii documentației cadastrale și corespondența acesteia cu realitatea din teren. Semnătura și ștampila Data: 11.09.2019		Inspector, Confirm introducerea imobilului în baza de date intergată și atribuirea numărului cadastral Semnătura și parafa Data:	

Plan de amplasament și delimitare a imobilului

Scara 1: 200

Nr. cadastral	Suprafața măsurată a imobilului (mp)	Adresa imobilului
	25,85	Intravilan Municipiul Botoșani, str. Pacea nr.59 (fostă str. Pacea nr.6, garaj poz.10), baterie garaje, garaj poz. 10, județul Botoșani

Nr. Cartea Funciară	Unitatea Administrativ Teritorială (UAT)
	BOTOȘANI

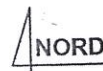
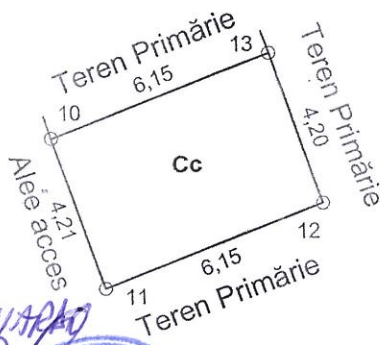

Președinte de sedință,
Consilier, **MARIUS LEVARIU**

MARIUS LEVARIU



CONTRASEMNEAZĂ
Secretar
Oana Gina Georgescu

Oana Gina Georgescu

A. Date referitoare la teren			
Nr. parcelă	Categorie de folosință	Suprafața (mp)	Mențiuni
	Cc	25,85	Împrejmuit
Total		25,85	
B. Date referitoare la construcții			
Cod	Destinația	Suprafața construită la sol (mp)	Mențiuni
Suprafața totală măsurată a imobilului = 25,85 mp Suprafața din act = 25,85 mp			
Executant , CLAPON MIHAI - SANDU Confirm executarea măsurătorilor la teren, corectitudinea întocmirii documentației cadastrale și corespondența acesteia cu realitatea din teren. Semnătura și stampila Data : 01.09.2019		Inspector Confirm introducerea imobilului în baza de date integrată și atribuirea numărului cadastral Semnătura și parafa Data..... Ștampila BCPI	



Plan de amplasament si delimitare a imobilului

Scara 1:200

Nr cadastral	Suprafata masurata	Adresa imobilului: intravilan
	22.00 mp	mun. Botosani, str. Dreptatii-Grivita nr. 3 - garaj pozitia nr.21
Carte Funciara nr.		UAT Botosani

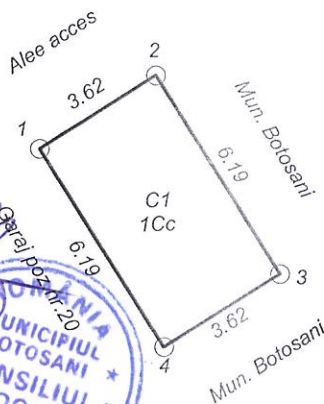

Presedinte de sedinta,
Consilier, **MARIUS LEONARD**

OROSANCI



CONTRASEMNEAZĂ
Secretar,
Oana Gina Georgescu

[Handwritten signature]

Nr. Pct.	X [m]	Y [m]
38959	695674.485	625021.012
38962	695672.653	625017.892
38960	695667.317	625021.025
38958	695669.148	625024.145

A. Date referitoare la teren				
Nr. parcela	Categoria de folosinta	Suprafata (mp)	Valoare de impozitare (lei)	Mentiiuni
	Cc	22.00		
TOTAL		22.00		
B. Date referitoare la constructii				
Cod constr.	Destinatia	Suprafata construita la sol (mp)	Valoare de impozitare (lei)	Mentiiuni
C1	CA	22.00		Garaj construit in anul 1994 din caramida cu invelitoare din tabla
TOTAL		22.00		
Suprafata totala masurata a imobilului = 22.00 mp				
Suprafata din act = 22.00 mp				
<p>Executant: ing. Males Daniel Alexandru</p> <p>Confirm executarea masuratorilor la teren, corectitudinea intocmirii documentatiei cadastrale si corespondenta acesteia cu realitatea din teren</p> <p><i>[Signature]</i></p> <p>Semnatura si stampila</p> <p>Data: 09.09.2019</p>			<p>Inspector</p> <p>Confirm introducerea imobilului in baza de date integrata si atribuirea numarului cadastral</p> <p>Semnatura si parafa</p> <p>Data.....</p> <p>Stampila BCPI</p>	

Plan de amplasament și delimitare a imobilului
Scara 1: 100

DIN 26.09.2019

MUN. BOTOSANI Nr. 2019/177

cadastral	Suprafața măsurată a imobilului (mp)	Adresa imobilului
7263	21,00	Mun. Botosani, STR. ALEXANDRU DOHICI Nr.6 - baterie garaje - garaj poz.9, Jud. Botosani

Nr. Cartea Funciară	Unitatea Administrativ Teritorială (UAT)
61737	BOTOSANI

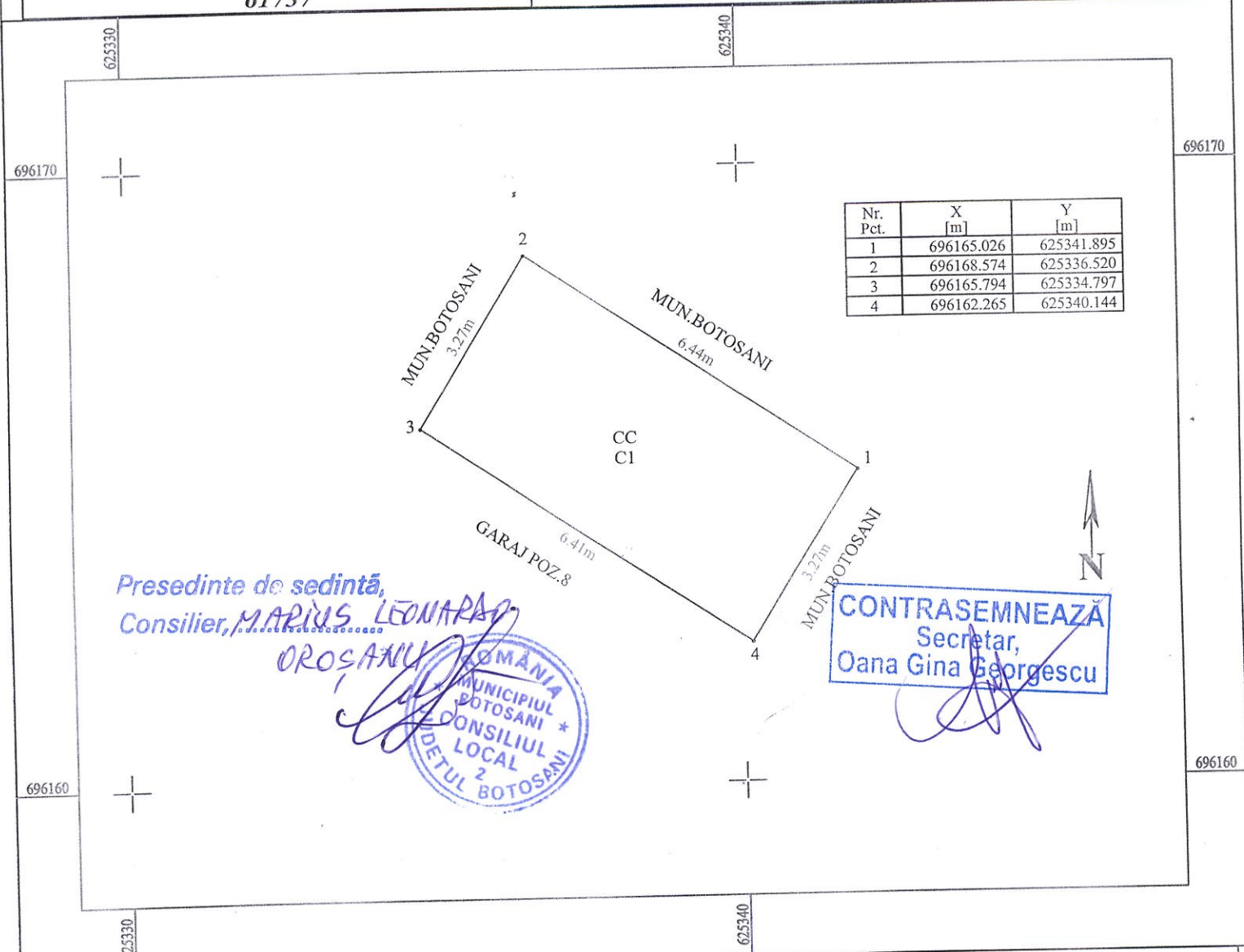

Presedinte de sedinta,
Consilier, **MARIUS LEONARD**

OROSANU
ROMANIA
MUNICIPIUL BOTOSANI
CONSILIUL LOCAL
SEDINTA 2
BOTOSANI

CONTRASEMNEAZA
Secretar,
Oana Gina Georgescu

A. Date referitoare la teren

Nr. parcelă	Categorie de folosință	Suprafața (mp)	Mențiuni
	CC	21,00	Teren intravilan Mun. Botosani.
Total		21,00	-

B. Date referitoare la construcții

Cod	Destinația	Suprafața construită la sol (mp)	Mențiuni
CI	CA	21,00	Garaj construit din zidarie caramida, cu acoperis tip sarpanta, in anul 1993.
Total		21,00	-

Suprafața totală măsurată a imobilului = 21,00 mp
Suprafața din act = 21,00 mp

CERTIFICAT
Executant
SC GENERAL TOPOCAD PROIECT SRL
Confirm executarea măsurătorilor la teren,
corectitudinea întocmirii documentației cadastrale și
corespondența acesteia cu realitatea din teren
Semnătura și ștampila
ANDRIESE RANON
FLURENTINA
Data: 04.03.2019

Inspector
Confirm introducerea imobilului în baza de date integrată și
atribuirea numărului cadastral
Semnătura și parafa
Data.....
Ștampila OCPI

Plan de amplasament și delimitare a imobilului

Scara 1:100

Nr. cadastral	Suprafața măsurată a imobilului (mp)	Adresa imobilului:
	22.00 mp	Strada Șarlat Varnav nr. 28 baterie garaje, garaj pozitia nr. 11
Nr. Cartea Funciară	Unitatea Administrativ Teritorială (UAT)	
	Botosani	

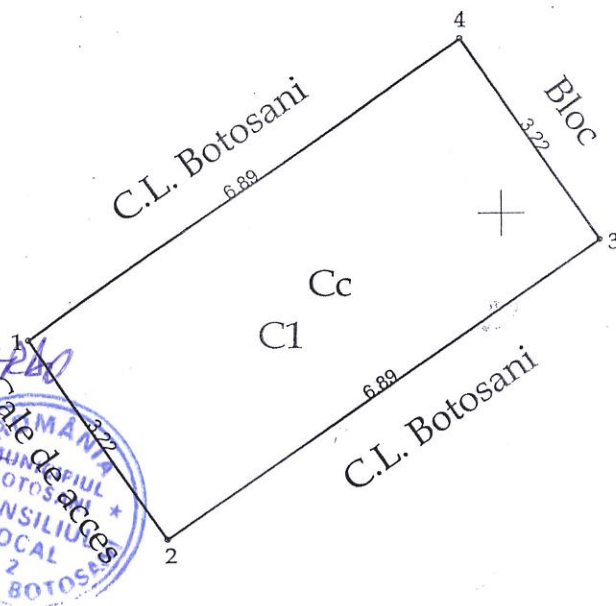

Presedinte de sedintă,
Consilier, **MARIUS LEONARD**

OROSANU



CONTRASEMNEAZA
Secretar,
Oana Gina Georgescu

[Signature]

A. Date referitoare la teren			
Nr. parcelă	Categorie de folosință	Suprafața (mp)	Mențiuni
	Cc	22	
Total		22	
B. Date referitoare la construcții			
Cod	Destinația	Suprafața construită la sol (mp)	Mențiuni
C1	CA	22	Garaj nr. 11 construit din sarma pe structura metalica in suprafata construita de 22.00 mp.
Total		22	
Suprafața totală măsurată a imobilului = 22.00 mp Suprafața din act = 22.00 mp			
Executant: ing. Neculăeș Andrei Alex (nume, prenume) Confirm executarea măsurătorilor la teren, corectitudinea întocmirii documentației cadastrale și corespondența acesteia cu realitatea din teren. Semnătura și ștampila 		Inspector Confirm introducerea imobilului în baza de date integrată și atribuirea numărului cadastral Semnătura și parafa Data.....	
Data: 16.09.2019		Ștampila BCPI	

*În situația în care există numere cadastrale pentru imobilele vecine, în locul numelui vecinului se va trece numărul cadastral, iar în lipsa numărului cadastral numărul topografic sau numărul administrativ. Suprafețele se rotunjesc la metru pătrat.

Plan de amplasament si delimitare a imobilului
Scara 1:50

DIN 26.09.2019

Nr. Cadastral	Suprafata masurata a imobilului (mp)	Adresa imobilului
	25	Mun.Botosani, Aleea Scolii nr. 1, Pozitia 25.

Nr. Cartea Funciara	Unitatea Administrativ Teritoriala (UAT)
	BOTOSANI



Presedinte de sedinta,
Consilier, **MARIUS LEONARD**

CONTRASEMNEAZA
Secretar,
Oana Gina Georgescu



A.Date referitoare la teren

Nr. parcela	Categorie de folosinta	Suprafata (mp)	Mentiuни
-	Cc	25	Teren intravilan in suprafata de 25 mp.
Total		25	

B.Date referitoare la constructii

Cod	Destinatia	Suprafata construita la sol (mp)	Mentiuни
Total			

Suprafata totala masurata a imobilului = 25 mp
Suprafata din act = 25 mp

Executant: **Ing. Radianu Gabriel**
DE (nume si prenume) **IFICAT**
AUTORIZARE
Confirm executarea masurilor la teren
corectitudinea intocmirii documentatiei cadastrale
si corespundenta actului de autorizare cu terenul
Semnatura si stampila
Data: 03.06.2019

Inspector
Confirm introducerea imobilului in baza de date integrata si
atribuirea numarului cadastral
Semnatura si parafa
Data:.....
Stampila BCPI

Plan de amplasament și delimitare a imobilului

Scara 1: 200

BN 26.09.2019

Nr. cadastral	Suprafața măsurată imobil (mp)	Adresa imobilului :
	21,00 mp	intravilan Botosani , str.M.Kogalniceanu nr.20
Nr. Cartea Funciară		Unitatea Administrativ Teritorială (UAT)
		Botosani

63370

Presedinte de sedinta,
Consilier, **MARIUS LEONARD**

OROGATARI

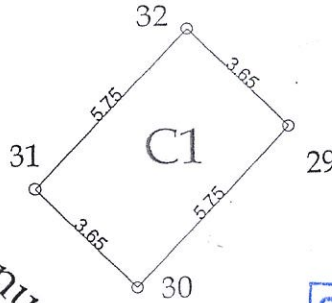

Nr inregistrare 66689
Copie conforma cu originalul din arhiva BCPI
eliberata la data de 01.09.2019
Tariful 25 cu chitanta nr. 202904
Referent Filipea
I. S.

CONTRASEMNEAZĂ
Secretar,
Oana Gina Georgescu



A. Date referitoare la teren

Nr. parcelă	Categorie de folosință	Suprafața (mp)	Mențiuni
	Cc	21	
Total		21	

B. Date referitoare la construcții

Cod	Destinația	Suprafața construită la sol (mp)	Mențiuni
C1	CA	21	Garaj din caramida acoperis tip sarpanța , 1994
Total		21	

Suprafața totală măsurată a imobilului = 21 mp

Suprafața din act = 22 mp

Executant: **Pocrea Cornelia**

Confirm executarea măsurătorilor la teren, corectitudinea întocmirii documentației cadastrale și corespondența acesteia cu realitatea din teren

Semnătura și ștampila
Data: 10.12.2014

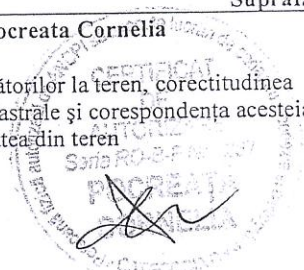

Inspector

Confirm introducerea imobilului în baza de date integrată și atribuirea numărului cadastral

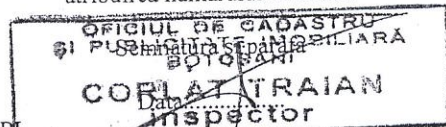

Ștampila BCPI

din 26.09.2019

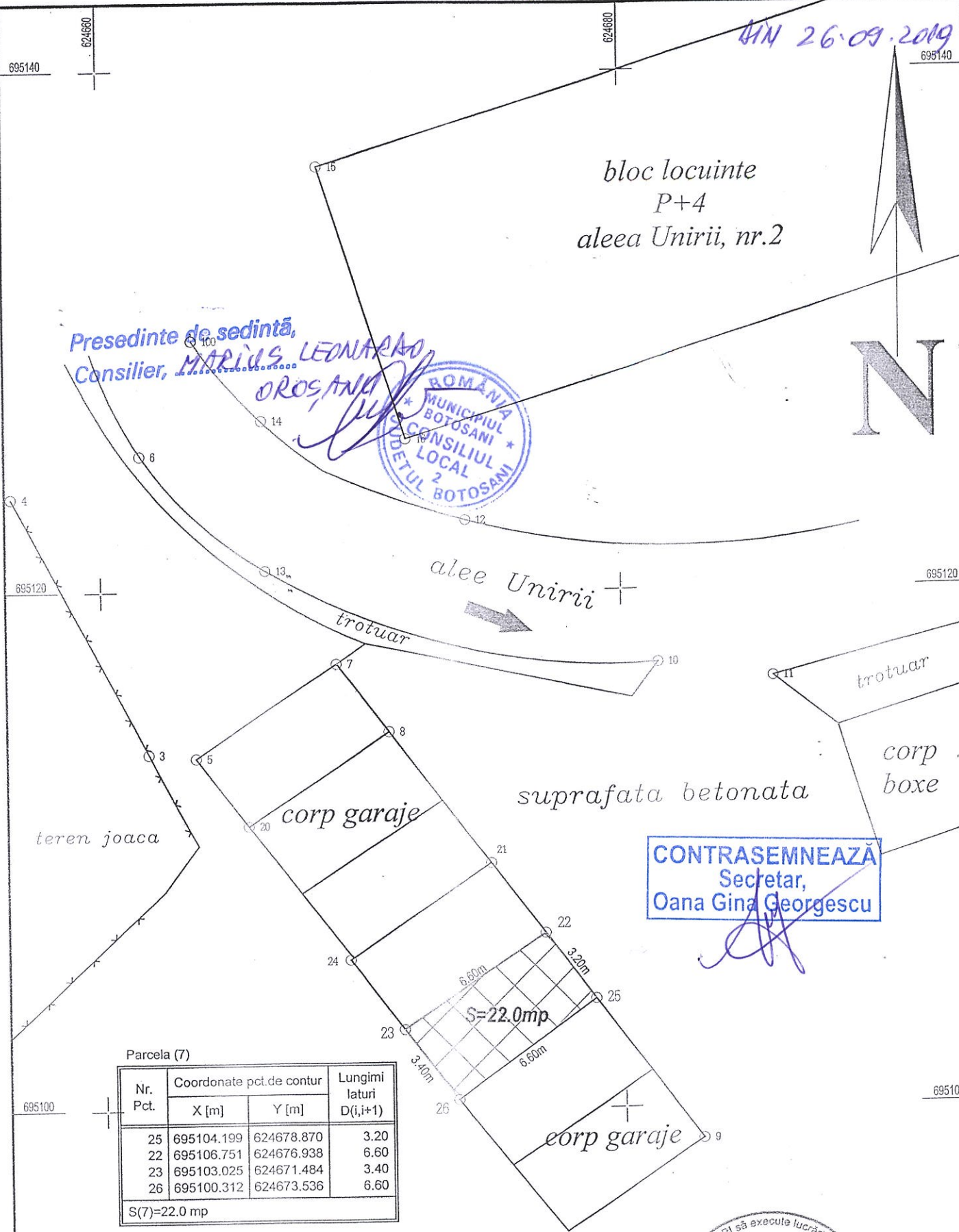

Presedinte de sedinta,
Consilier, **MARIUS LEONARD OROSANU**



CONTRASEMNEAZĂ
Secretar,
Oana Gina Georgescu

Parcela (7)

Nr. Pct.	Coordonate pct.de contur		Lungimi laturi D(i,i+1)
	X [m]	Y [m]	
25	695104.199	624678.870	3.20
22	695106.751	624676.938	6.60
23	695103.025	624671.484	3.40
26	695100.312	624673.536	6.60

S(7)=22.0 mp

S.C.TOPOMAR S.R.L. Botosani
Mun.Botosani,Aleea Unirii nr.12,sc.A,ap.
C.U.I. 11503911,J07/70/18.02.1999
CERTIFICAT DE AUTORIZARE Seria O-B-J-A-1325, Clasa 4-1/1325
Ing. Vorover MARIUS CONVIU
Ing. Ingureanu M

PLAN TOPOGRAFIC
Beneficiar : **KADAR EDWARD-ISTVAN**
Seria PO 8-1 Nr.1322
TOPOMAR SRL
Judetul Botosani
Adresa imobilului : Mun Botosani, aleea Unirii, langa teren de joaca, pozitia 11
Scara 1: 200
Data: 03.09.2019
Nr de exemplare : 2

Plan de amplasament și delimitare a imobilului
Scara 1:200

AN 26.09.2019

Nr cadastral	Suprafata masurata	Adresa imobilului: intravilan
	22.00 mp	mun. Botosani, str. Imparat Traian bl. P11-P13, garaj poz. 8
Carte Funciara nr.		UAT Botosani

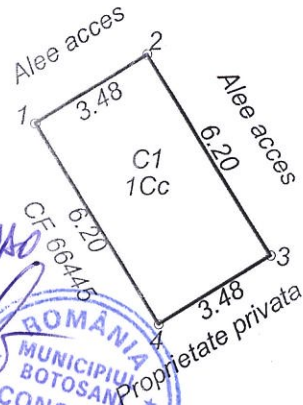

Presedinte de sedinta,
Consilier, **MARIUS LEONARDO OROSANU**



CONTRASEMNEAZĂ
Secretar,
Oana Gina Georgescu

Nr. Pct.	X [m]	Y [m]
1	695774.703	624884.623
2	695773.004	624881.589
3	695767.592	624884.622
4	695769.291	624887.655

A. Date referitoare la teren				
Nr. parcela	Categoria de folosinta	Suprafata (mp)	Valoare de impozitare (lei)	Mentiuni
	Cc	22.00		
TOTAL		22.00		
B. Date referitoare la constructii				
Cod constr.	Destinatia	Suprafata construita la sol (mp)	Valoare de impozitare (lei)	Mentiuni
C1	CA	22.00		Garaj pozitia nr. 8 construit in anul 1995 din caramida, acoperit cu tabla
TOTAL		22.00		
Suprafata totala masurata a imobilului = 22.00 mp				
Suprafata din act = 22.00 mp				
Executant: Ing. Males Daniel Alexandru Confirm executarea măsurătorilor la teren, corectitudinea întocmirii documentației cadastrale și corespondența acesteia cu realitatea din teren. Semnătura și ștampila Data: 30.08.2019			Inspector Confirm introducerea imobilului în baza de date integrată și atribuirea numărului cadastral Semnătura și parafa Data..... Ștampila BCPI	

AN 26.09.2019

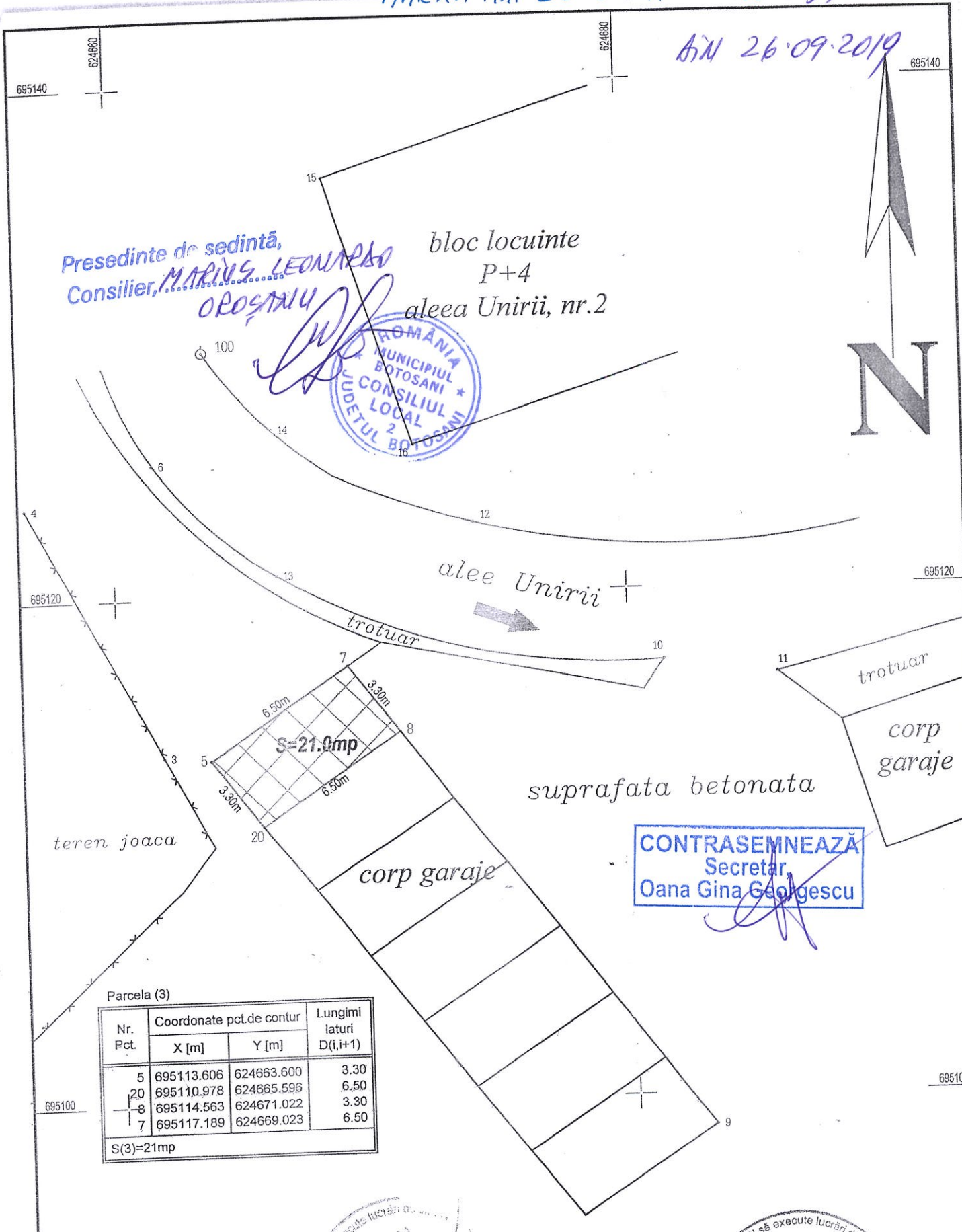

Presedinte de sedinta,
Consilier, **MARIUS LEONARD OROȘANU**



CONTRASEMNEAZĂ
Secretar,
Oana Gina Georgescu

Parcela (3)

Nr. Pct.	Coordonate pct.de contur		Lungimi laturi D(i,i+1)
	X [m]	Y [m]	
5	695113.606	624663.600	3.30
20	695110.978	624665.596	6.50
8	695114.563	624671.022	3.30
7	695117.189	624669.023	6.50

S(3)=21mp

S.C.TOPOMAR S.R.L. Botosani
Mun.Botosani,Aleea Unirii nr.12,sc.A,ap.1
C.U.I. 11503911,J0770/18.02.1999
CERTIFICAT DE AUTORIZARE Seria RO-B-J,Nr.1322, Clasa a-II-a

PLAN TOPOGRAFIC
DE AUTORIZARE
Beneficiar : **HRITULEAC IOAN**
Seria RO-B-J Nr.1322

Masurat	Ing.Vorovei L.
Redactat	Ing.Vorovei L.
Verificat	Ing.Ungureanu M.

Scara 1: 200	Judetul Botosani Adresa imobilului : Mun.Botosani, aleea Unirii, langa teren de joaca, pozitia 7
Data: 16.08.2019	Nr de exemplare : 2

Plan de amplasament și delimitare a imobilului

Scara 1: 100

Nr. cadastral parcele	Suprafața măsurată a imobilului (mp)	Adresa imobilului
22 mp	22 mp	Mun. Botosani, / Poș. 9, Jrd. Botosani
Nr. Cartea Funciara		Unitatea Administrativ Teritorială (UAT)
		Botosani



Presedinte de sedinta,
Consilier, **MARIUS LEONARD**



CONTRASEMNEAZA
Secretar,
Oana Gina Georgescu



A. Date referitoare la teren		
Nr. parcele	Categorie de folosinta	Mențiuni
	CC	
Teren ocupat integral de construite		
TOTAL	22	
B. Date referitoare la constructii		
Cod	Destinația	Mențiuni
C1	CA	Baterie garaj construita din boltari, acoperita cu tabla. Anul constructiei 1994
TOTAL		
Suprafata construita la sol (mp)		
22		
Inspector		
Confirm introducerea imobilului in baza de date integrată și atribuirea numărului cadastral		
Semnătura și parafa		
Data.....		
Stampila ECPI		

AIN 26.09.2019

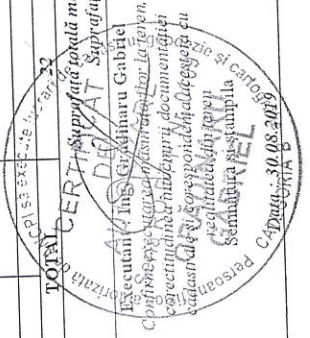

26.09.2019

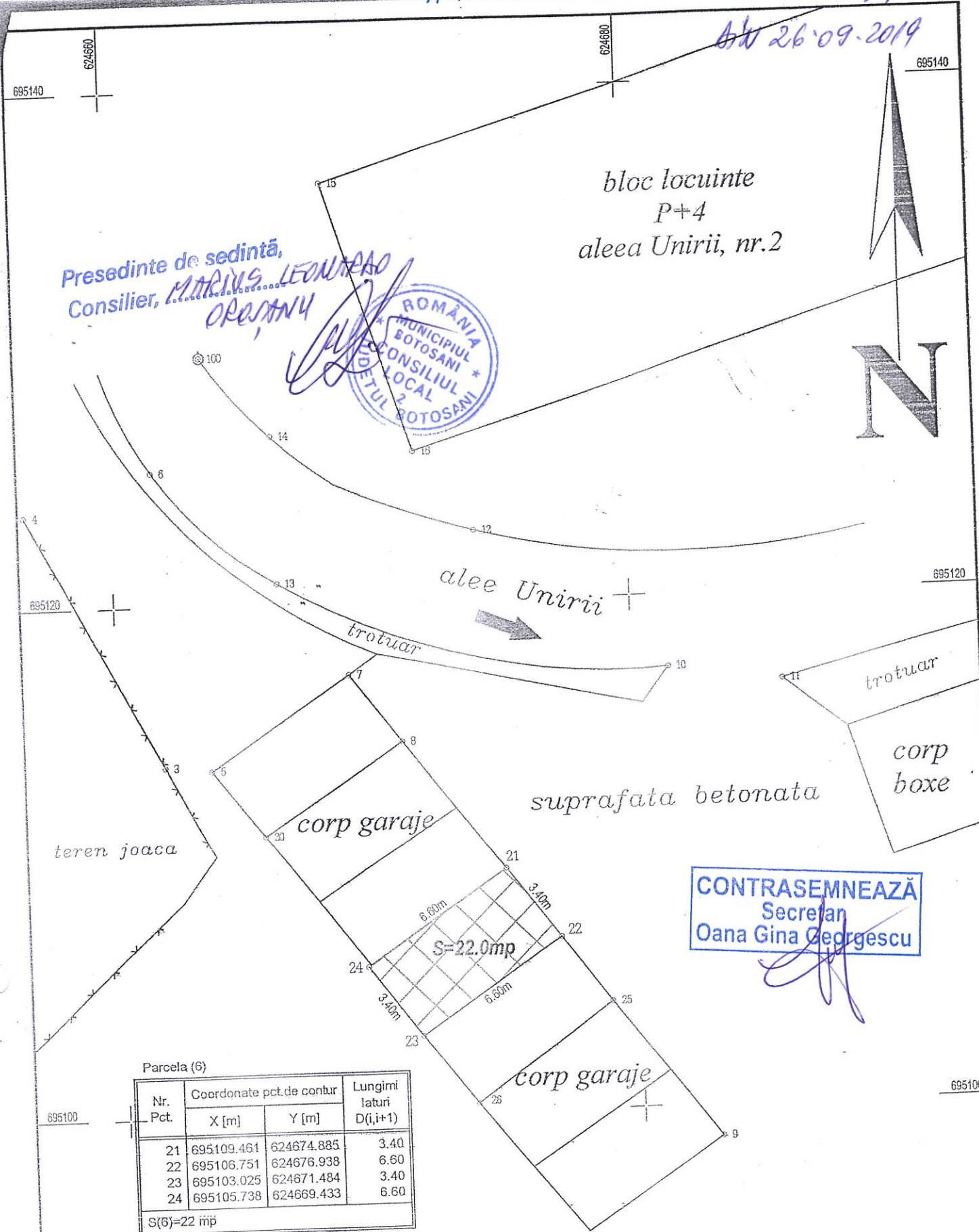

Presedinte de sedinta,
Consilier, **MARIUS LEONARD**
ORASANU



CONTRASEMNEAZĂ
Secretar
Oana Gina Georgescu

Parcela (6)

Nr. Pct.	Coordonate pct.de contur		Lungimi laturi D(i,i+1)
	X [m]	Y [m]	
21	695109.461	624674.885	3.40
22	695106.751	624676.938	6.60
23	695103.025	624671.484	3.40
24	695105.738	624669.433	6.60

S(6)=22 mp

S.C.TOPOMAR S.R.L. Botosani
Mun.Botosani, Aleea Unirii nr.12
C.U.I. 11503911, J0770/18.02.1998
Seriile RO-BT-F Nr.0021/02.11.2010
Seriile RO-B-J Nr.1322, Clasa II

CERTIFICAT DE AUTORIZARE

Masurat: Ing. Vorovei L.
Redactat: Ing. Vorovei L.

PLAN TOPOGRAFIC
Beneficiar : **LIFTICARIU LIDIA-SPERANTA**

Scara 1: 200

Judetul Botosani
Adresa imobilului : Mun Botosani, aleea Unirii, langa teren de joaca, pozitia 10

CERTIFICAT DE AUTORIZARE
Seriile RO-B-J Nr.1322
TOPOMAR SRL
CLASA II
Nr de exemplare : 2

AN 26.09.2019

PLAN DE AMPLASAMENT SI DELIMITARE A IMOBILULUI

Scara 1:200

Nr. cadastral	Suprafata masurata (mp)	Adresa imobilului
	22.00	mun. Botosani, Aleea General Gheorghe Avramescu nr. 29, baterie de garaje, garaj poz. 9, jud. Botosani. (fosta mun. Botosani, str. Imparat Traian (zona bl. T5, T8, T9), garaj poz. 9, jud. Botosani)
Nr. Cartea Funciara	Unitatea Administrativ Teritoriala (UAT)	
BOTOSANI		

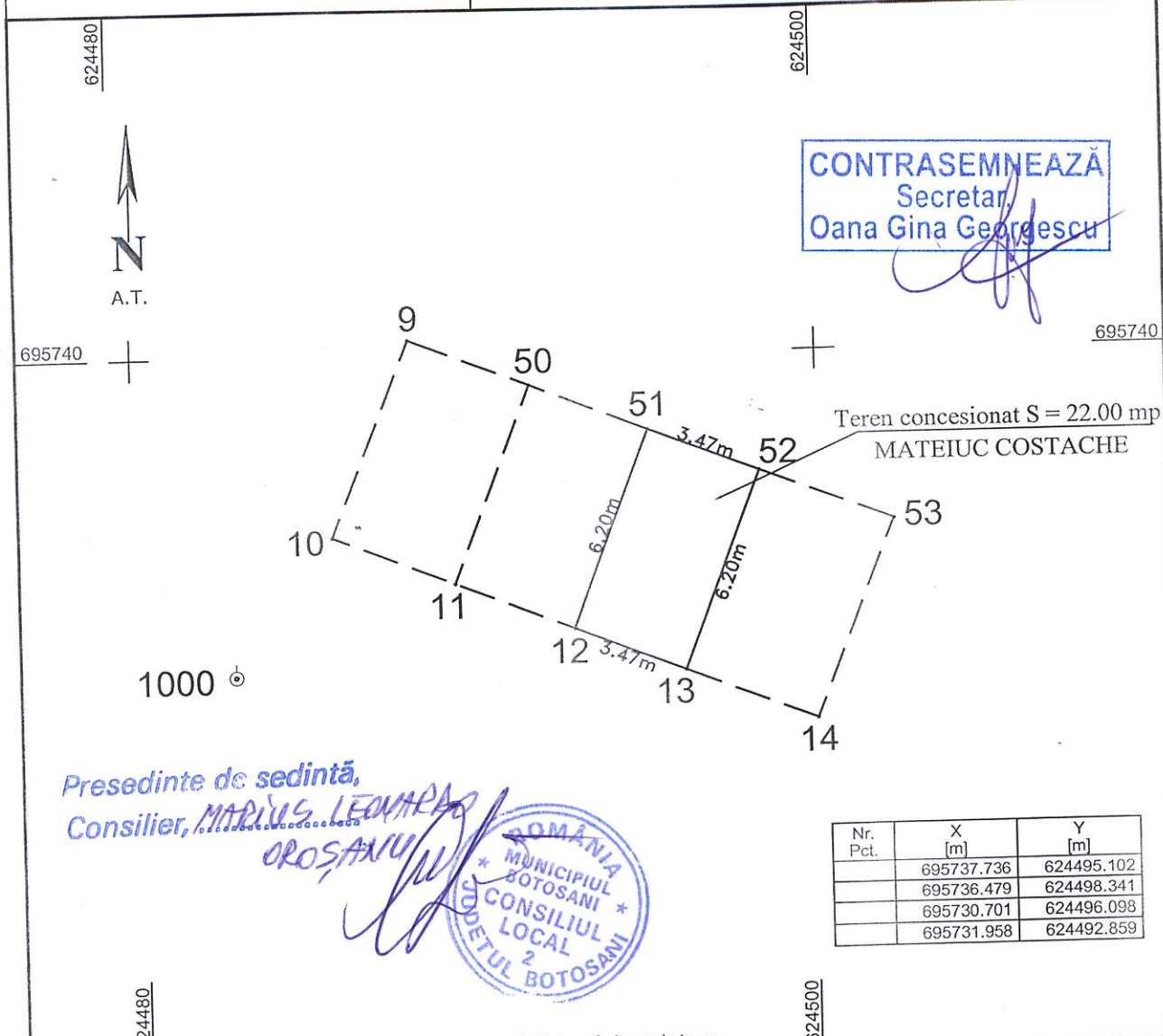

Presedinte de sedinta,
Consilier, **MARIUS LEONARD CROȘANU**



A. Date referitoare la teren

Nr. parcela	Categoria de folosinta	Suprafata (mp)	Mentiuni
	CC	22.00	Teren intravilan
Total		22.00 (mp)	

B. Date referitoare la constructii

Cod	Destinatia	Suprafata construita la sol [mp]	Mentiuni
Total			

Suprafata totala masurata a imobilului = 22.00 mp
Suprafata din act = 22.00 mp

CERTIFICAT DE AUTORIZARE
Executant: **Ing. Gologan Iulian**
Seria RO-B-Confirmarea masuratorilor la teren, corectitudinea intocmirii documentatiei cadastrale si corespondenta acestora cu realitatea din teren.
Semnatura si stampila
Data: 20.06.2019

CLASA III

Inspector
Confirm introducerea imobilului in baza de date integrata si atribuirea numarului cadastral.
Semnatura si parafa
Data:
Stampila BCPI

Plan de amplasament și delimitare a imobilului

Scara 1:200

Nr. cadastral	Suprafața măsurată a imobilului (mp)	Adresa imobilului
	20,77mp	aleea Maxim Gorki nr. 4, garaj – boxa 4, municipiul Botoșani, jud. Botoșani
Nr. Cartea Funciară	Unitatea Administrativ Teritorială (UAT)	
	BOTOȘANI	

Presedinte de sedință,
 Consilier, **MARIUS LEONARD**

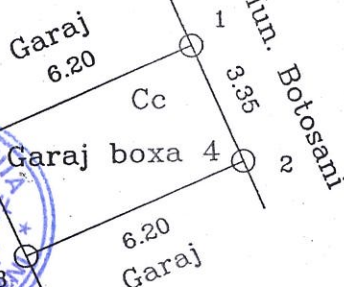
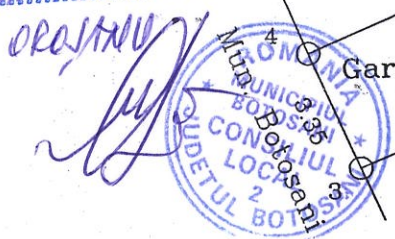

CONTRASEMNEAZĂ
 Secretar,
Oana Gina Georgescu

A. Date referitoare la teren			
Nr. parcelă	Categorie de folosință	Suprafața (mp)	Mențiuni
	Cc	20,77	
Total		20,77	-
B. Date referitoare la construcții			
Cod	Destinația	Suprafața construită la sol (mp)	Mențiuni
Total			-
Suprafața totală măsurată a imobilului = 20,77mp			
Suprafața din act = mp			
Executant CIMPOI PETRU		Inspector	
Confirm executarea măsurătorilor la teren, corectitudinea întocmirii documentației cadastrale și corespondența acesteia cu realitatea din teren		Confirm introducerea imobilului în baza de date integrată și atribuirea numărului cadastral	
Semnătura și ștampila		Semnătura și parafa	
Data.....		Data.....	
Ștampila BCPI			



AN 26.09.2019

Plan de amplasament si delimitare a imobilului		
Scara 1:200		
Nr cadastral	Suprafata masurata	Adresa imobilului: intravilan
	24.00 mp	mun. Botosani, str. Pacea nr. 55, garaj poz. nr. 3
Carte Funciara nr.		UAT Botosani

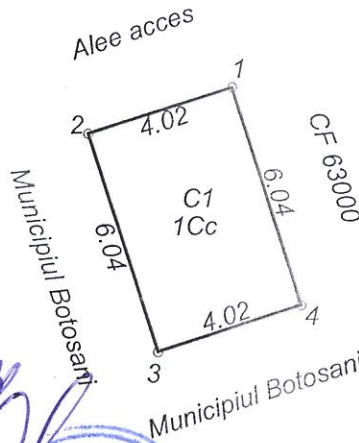

Presedinte de sedinta,
Consilier, **MARIUS LEONARD**

ORO STANU



CONTRASEMNEAZĂ
Secretar,
Oana Gina Georghescu

[Handwritten signature]

Nr. Pct.	X [m]	Y [m]
1	694676.833	623634.216
2	694675.657	623630.367
3	694669.882	623632.128
4	694671.058	623635.977

A. Date referitoare la teren				
Nr. parcela	Categoria de folosinta	Suprafata (mp)	Valoare de impozitare (lei)	Mentiuни
	Cc	24.00		
TOTAL		24.00		
B. Date referitoare la constructii				
Cod constr.	Destinatia	Suprafata construita la sol (mp)	Valoare de impozitare (lei)	Mentiuни
C1	CA	24.00		Garaj construit in anul 1992 din caramida, acoperit cu tabla
TOTAL		24.00		
Suprafata totala masurata a imobilului = 24.00 mp				
Suprafata din act = 24.00 mp				
Executant: ing. Males Daniel Alexandru Confirm executarea măsurătorilor la teren, corectitudinea întocmirii documentației cadastrale și corespondența acesteia cu realitatea din teren. <i>[Signature]</i> Semnătura și ștampila Data: 18.09.2019			Inspector Confirm introducerea imobilului în baza de date integrată și atribuirea numărului cadastral _____ Semnătura și parafa Data:..... Ștampila BCPI	

AIN 26.09.2019

Plan de amplasament și delimitare a imobilului

Scara 1:100

Nr. cadastral	Suprafața măsurată a imobilului (mp)	Adresa imobilului:
	22.00 mp	Strada Varnav nr. 6 - baterie garaje, garaj pozitia nr. 30

Nr. Cartea Funciară	Unitatea Administrativ Teritorială (UAT)
	Botosani

Presedinte de sedintă,

Consilier, MARIUS LEONARD

OROSANU



CONTRASEMNEAZĂ
Secretar,
Oana Gina Georgescu

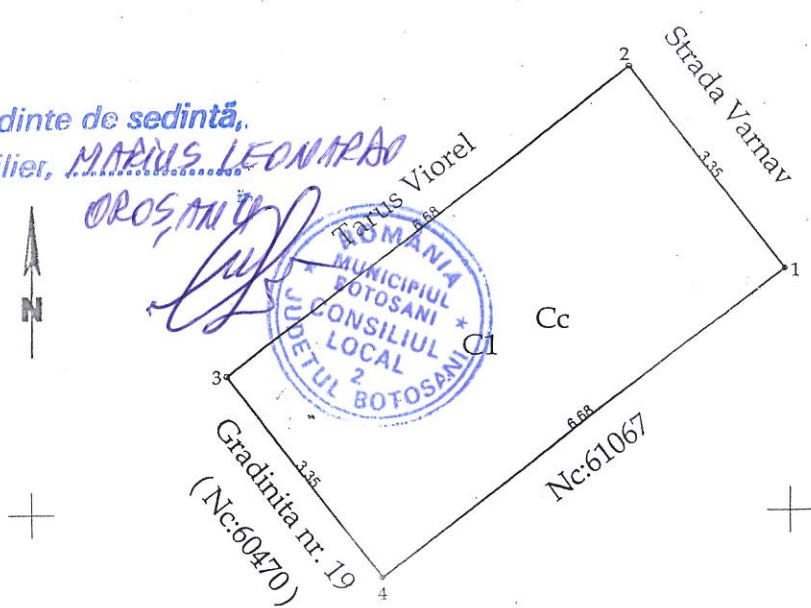

A. Date referitoare la teren			
Nr. parcelă	Categorie de folosință	Suprafața (mp)	Mențiuni
	Cc	22	
Total		22	
B. Date referitoare la construcții			
Cod	Destinația	Suprafața construită la sol (mp)	Mențiuni
C1	CA	22	Garaj nr. 30 in suprafata construita de 22.00 mp.
Total		22	
Suprafața totală măsurată a imobilului = 22.00 mp Suprafața din act = 22.00 mp			
Executant: ing. Neculăeș Andrei Alex (nume, prenume) Confirm executarea măsurătorilor la teren, corectitudinea întocmirii documentației cadastrale și corespondența acesteia cu realitatea din teren. Semnătura și ștampila		Inspector Confirm introducerea imobilului în baza de date integrată și atribuirea numărului cadastral Semnătura și parafa Data.....	
Data: 30.08.2019 		Ștampila BCPI	

* În situația în care există numere cadastrale pentru imobilele vecine, în locul numelui vecinului se va trece numărul cadastral, iar în lipsa numărului cadastral numărul topografic sau numărul administrativ. Suprafețele se rotunjesc la metru pătrat.

PLAN DE AMPLASAMENT ȘI DELIMITARE A IMOBILULUI

SCARA 1:100

AN 26.09.2019

Numar cadastral	Supraf. masurata	Adresa imobilului:
	21 mp	Intrav. Mun. Botosani, Zona Marchian-Trezorerie, Parcare Acoperita poz. 12
Nr. Carte Funciara	Unitatea Administrativ Teritoriala (UAT)	
	BOTOSANI	

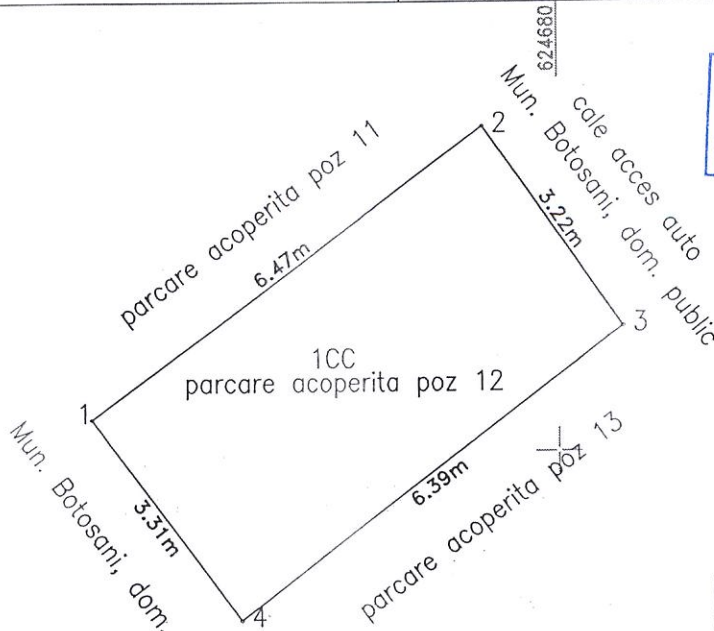

CONTRASEMNEAZĂ
Secretar,
Oana Gina Georgescu

[Handwritten signature]



Presedinte de sedinta,
Consilier, **MARIUS LEONARD**

[Handwritten signature]
ROMANIA
MUNICIPIUL BOTOSANI
CONSILIUL LOCAL
POZ. 2 BOTOSANI

parcare acoperita poz 12

Nr. Pct.	Coordonate pct.de contur		Lungimi laturi D(i,i+1)
	X [m]	Y [m]	
1	695100.454	624673.792	6.473
2	695104.284	624679.010	3.224
3	695101.643	624680.859	6.385
4	695097.794	624675.764	3.311

S(1)=21.00sq.m P=19.393m

A. Date referitoare la teren

umar parcela	Categoria de folosinta	Supraf. (mp)	Mentiuiri
1	CC	21 mp	
TOTAL		21 mp	

B. Date referitoare la constructii

cod constructie	Destinatia	Suprf. constr. la sol	Mentiuiri
C1	CA	21 mp	Parcare acoperita pe platforma betonata, zona Marchian-Trezorerie, poz. 12 din tabla si plasa de sarma galvanizata, acoperita cu tabla ondulata
TOTAL		21 mp	

Suprafata totala masurata a imobilului = 21 mp

Suprafata din act = 21 mp

Executant: **PFA SUCEVEANU RAZVAN**

Confirm executarea masuratorilor la teren, corectitudinea inotomirii documentatiei cadastrale si corespondenta acesteia cu realitatea din teren

CERTIFICAT
Seria RO-BT-F, Nr.0097
SUCEVEANU RAZVAN
Semnatura si stampila

Data: 19.09.2019

Inspector

Confirm introducerea imobilului in baza de date integrata si atribuirea numarului cadastral

Semnatura si stampila

Data:

Stampila BCPI

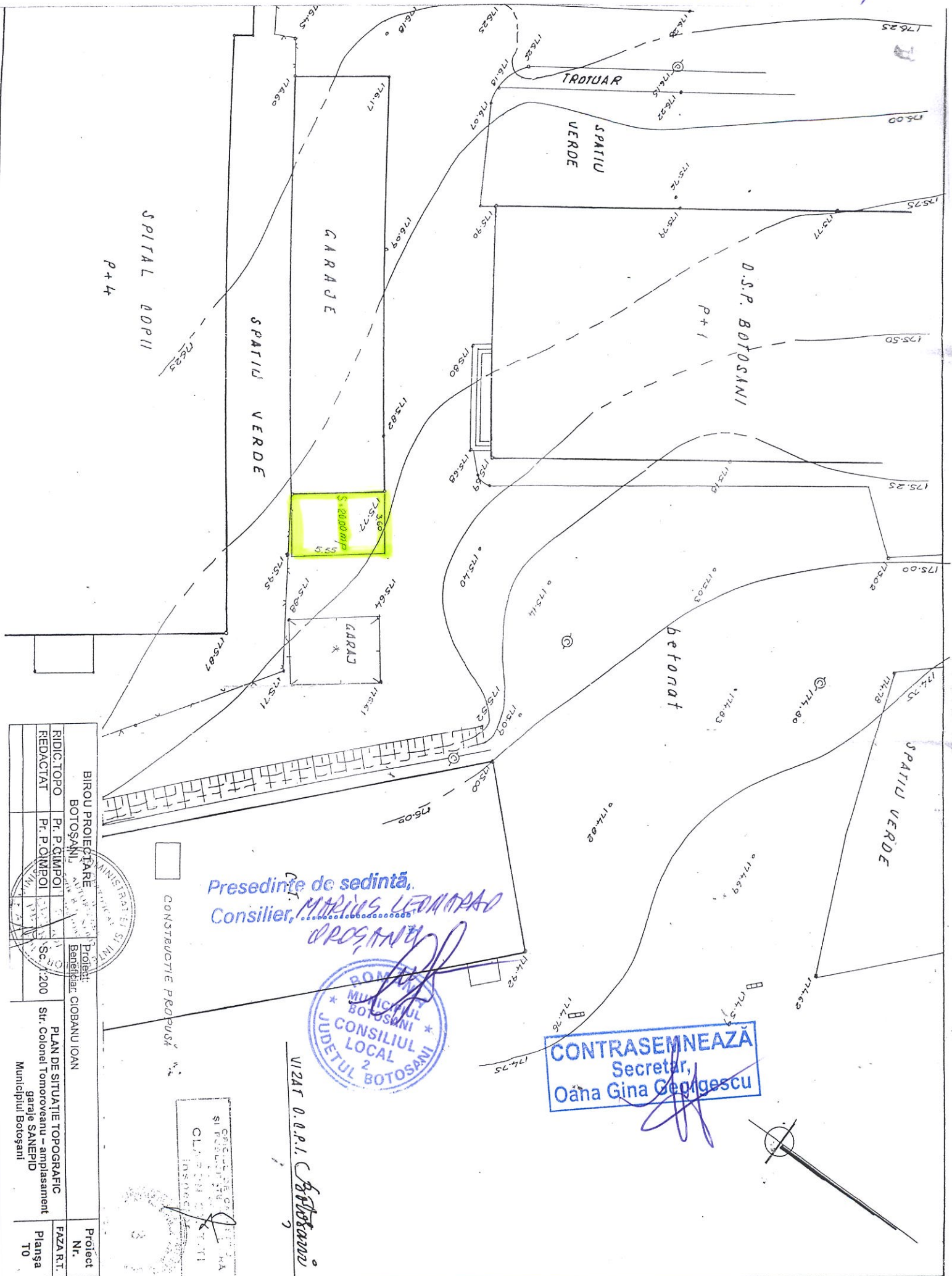

Presedinte de sedinta,
 Consilier, **MARIUS LEONARD**
 BOTOSANI



CONTRASEMNEAZĂ
 Secretar,
 Oana Gina Georghescu

VIZAT O.D.P.I. **C. Botosani**

BIROU PROIECTARE		Beneficiar: CIOBANU IOAN		Proiect Nr.	
BOTOSANI					
RIDIC. TOPO	P. P. CIMPOI			FAZA R.T.	
REDACTAT	P. P. CIMPOI			Planșa	
	Sc. 200			TO	
PLAN DE SITUAȚIE TOPOGRAFIC					
S.R. Colonel Tomoroveanu - amplasament					
garaj SANEPID					
Municipiul Botosani					

GRUPUL SA
 SI INSTALATIILE
 CLASIFICATE
 INSUSIT

PLAN DE AMPLASAMENT ȘI DELIMITARE A BUNULUI IMOBIL

Ain 26.09.2019

SC. 1 : 200

Județul Botoșani
teritoriul administrativ: Botoșani
cod SIRUTA :
adresa bunului imobil :
municipiul Botoșani,
strada Calea Națională, numărul 57-59
număr cadastral 5024

Numele și prenumele proprietarilor
soții Chiriac Gheorghii și Anghelina
adresa beneficiarului :
mun. Botoșani, blvd. Mihai Eminescu
nr. 12, bl. A4, sc B, ap. 15, jud. Botoșani

VIZAT,
O.C.P.I

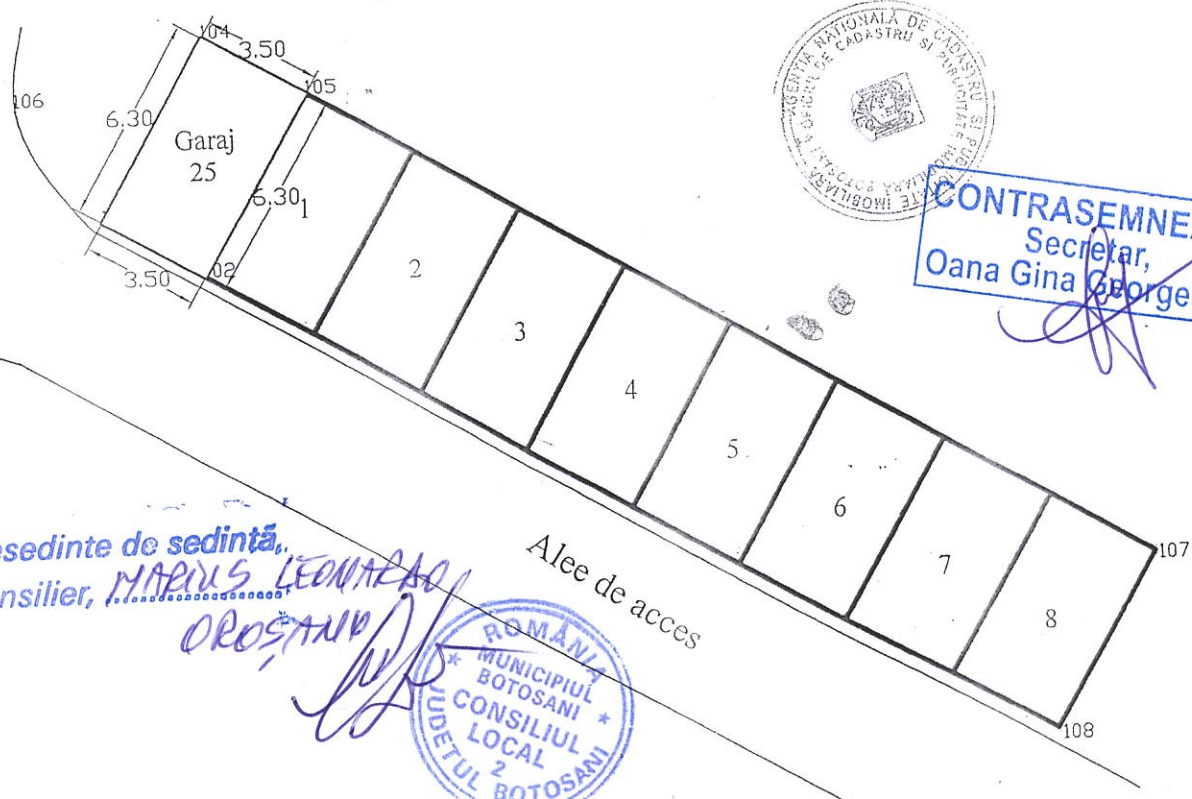

CONTRASEMNEAZĂ
Secretar,
Oana Gina Georgescu

Presedinte de sedință,
Consilier, **MARIUS LEONARD**



A N C P I
OFICIUL DE CADASTRU
ȘI PUBLICITATE IMOBILIARĂ
BOTOȘANI
Nr Inreg 7834 Data 22.09.05
VERIFICAT ȘI RECEPTIONAT
Inspector **CIMPAN ADRIANA**

Nr. pct.	X	Y
102	695775.858	624091.965
103	695778.812	624091.022
104	695780.483	624096.262
105	695777.530	624097.207

SUPRAFAȚĂ 22,00 mp



AHEXIA Nr. 35 LA H.C.L. Nr 299

26.09.2019

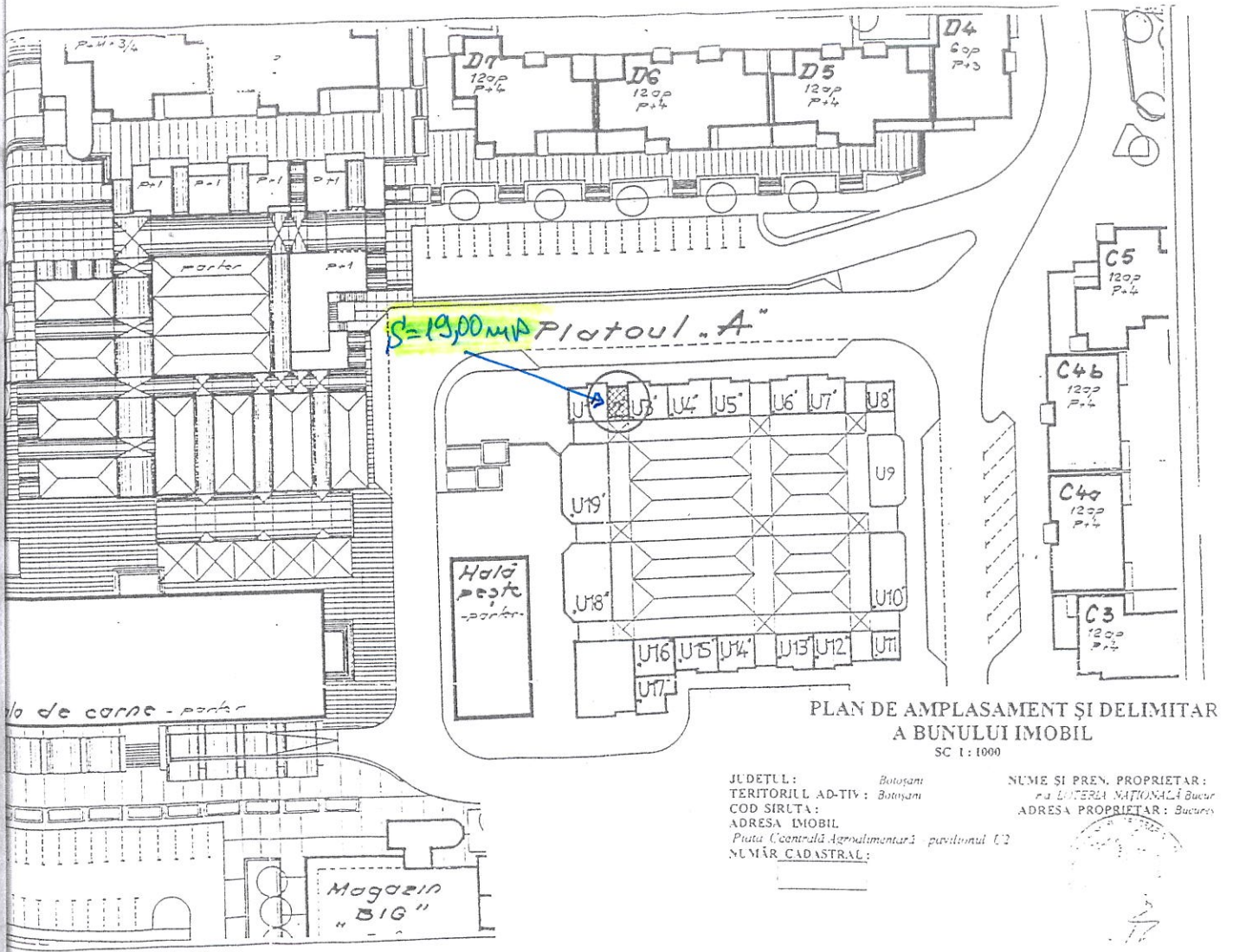

Președinte de ședință,
Consilier, *MARIUS... LEONARD*

OROSANU



CONTRASEMNEAZĂ
Secretar,
Oana Gina Georgescu



PLAN DE AMPLASAMENT ȘI DELIMITARE
A BUNULUI IMOBIL
SC 1:1000

NUME ȘI PREN. PROPRIETAR
r.a. LOTERIA NAȚIONALĂ BUCUREȘTI
ADRESA PROPRIETAR: BUCUREȘTI
JUDEȚUL: Botoșani
TERITORIUL AD-TIV: Botoșani
COD SIRUTA:
ADRESA IMOBIL:
Piața Centrală Agroalimentară - pavilionul U10
NUMĂR CADASTRAL:

CONTRASEMNEAZĂ
Secretar,
Oana Gina Georgescu

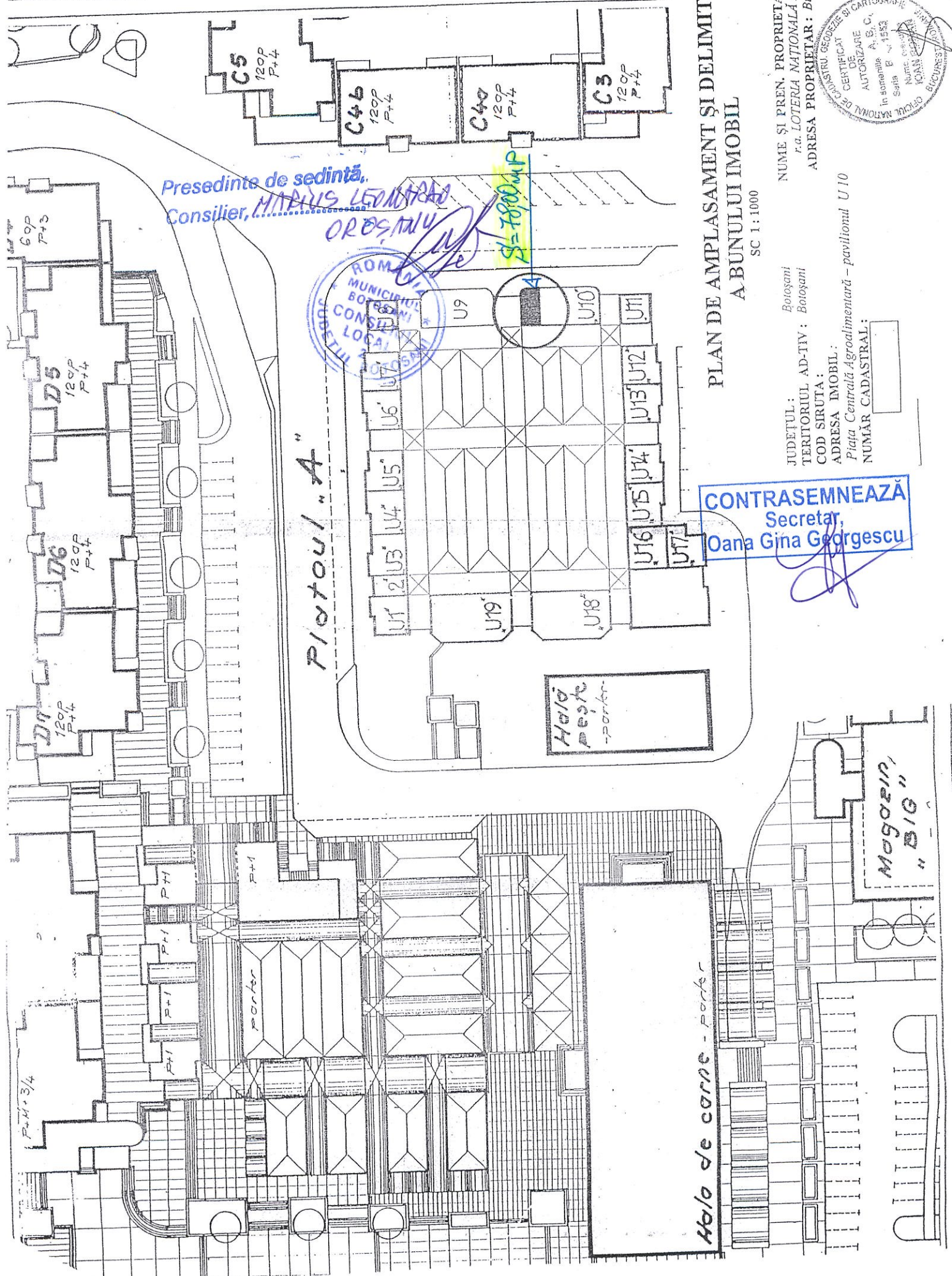

Presedinte de sedinta,
Consilier, MADRIS LEONIDA
OROȘANU

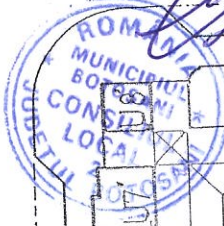

S=7800MP

Piațouli "A"

Hala de carne - parter

Magazin
"BIG"

AN 26.09.2019

Plan de amplasament si delimitare a imobilului

Scara 1 : 200

Nr. Cadastral:	Suprafață (mp)	Adresa imobilului	
	22	Mun. Botosani, Al. Teodor Callimachi, f.n. jud. Botoșani	
Cartea Funciară colectivă nr.		UAT	Botosani
Cod unitate individuală (U)		CF individuală	

Presedinte de sedinta,
Consilier, **MARIUS LEONTRA**

Al. Teodor Callimachi
OROSANU



CONTRASEMNEAZA
Secretar,
Oana Gina Georgescu

Nr. Pct.	X [m]	Y [m]
1	694520.965	624089.856
2	694523.057	624093.002
3	694518.206	624096.292
4	694516.176	624093.105

Nr. parcela	Categoria de folosinta	Suprafata (mp)	Mentiiuni
-	Cc	22	Pe acest teren este edificat un garaj conform autorizatiei de construire nr. 593/1994, proprietatea sotilor Bunduc Mihai si Maria
Total		22	

B. Date referitoare la constructii

Cod	Destinația	Suprafata construita la sol (mp)	Valoare de impozitare (lei)	Mentiiuni
Total				

Suprafata totală măsurată a imobilului = 22 mp

Suprafata din act = 22 mp

<p>Executant</p> <p>Confirm executarea măsurătorilor la teren, corectitudinea întocmirii documentației cadastrale și corespondența acesteia cu realitatea din teren.</p> <p>Semnătura și ștampila Data: 03.09.2019</p>	<p>Inspector,</p> <p>Confirm introducerea imobilului în baza de date integrată și atribuirea numărului cadastral.</p> <p>Semnătura și parafa Data</p> <p>Ștampila BCPI</p>
---	---

PLAN DE AMPLASAMENT ȘI DELIMITARE A IMOBILULUI

Scara 1: 100

DATA 26.09.2019

Nr. cadastral	Suprafața măsurată a imobilului/mp	Adresa imobilului	
	22	Municipiul Botosani, Al. Decebal nr.2-botoșe gorje, gorje jud. Botosani.	
Nr. Carte Funciară		UAT	BOTOSANI

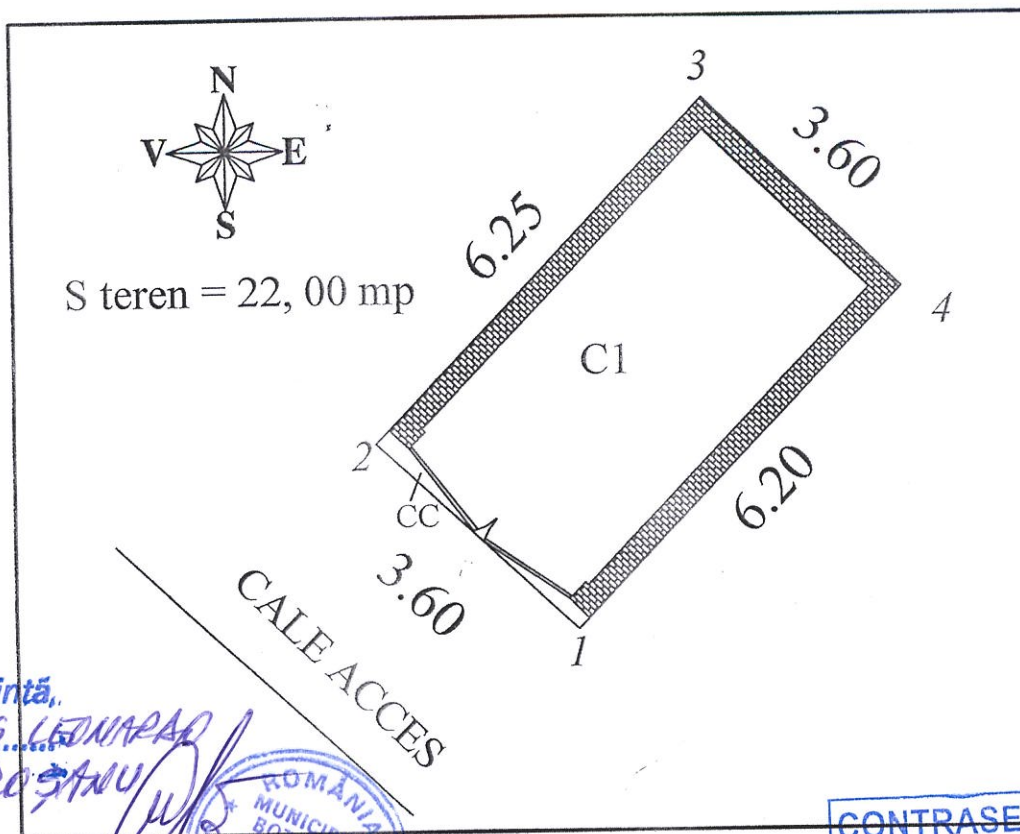

Presedinte de sedinta,
Consilier, **MARIUS LEONARDO**

[Handwritten signature]

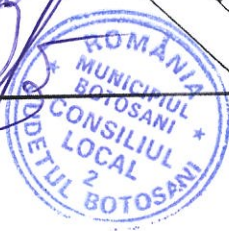

CONTRASEMNEAZĂ
Secretar,
Oana Gina Georgescu

[Handwritten signature]

A. Date referitoare la teren			
Nr. parcelă	Categorie folosință	Suprafața (mp)	Mențiuni
	CC	22,00	-Teren curti construcții, intravilan Municipiul Botosani. -Garaj construit din caramida acoperit cu azbest. -Terenul in suprafata de 22,00 mp este in proprietatea Primariei Mun. Botosani.
TOTAL		22,00	
B. Date referitoare la construcții			
Cod	Destinația	Suprafața construită la sol/mp	Mențiuni
CA	GARAJ	22	Garaj construit din caramida acoperit cu azbest.
Suprafața totală măsurată a imobilului = 22,00 mp; Suprafața din acte = 22,00 mp.			
Executant, ing. Neauna Ioan Confirm executarea măsurătorilor la teren, corectitudinea întocmirii documentației cadastrale și corespondența acesteia cu realitatea din teren. Semnătura și ștampila Data : 20.07.2019		Inspector Confirm introducerea imobilului în baza de date integrată și atribuirea numărului cadastral. Semnătura și parafa Data Ștampila BCPI	



CONTRASEMNEAZĂ
 Secretar,
 Oana Gina Georgescu

656 03.10.99
 cut
 BLOC A2
 P + 4

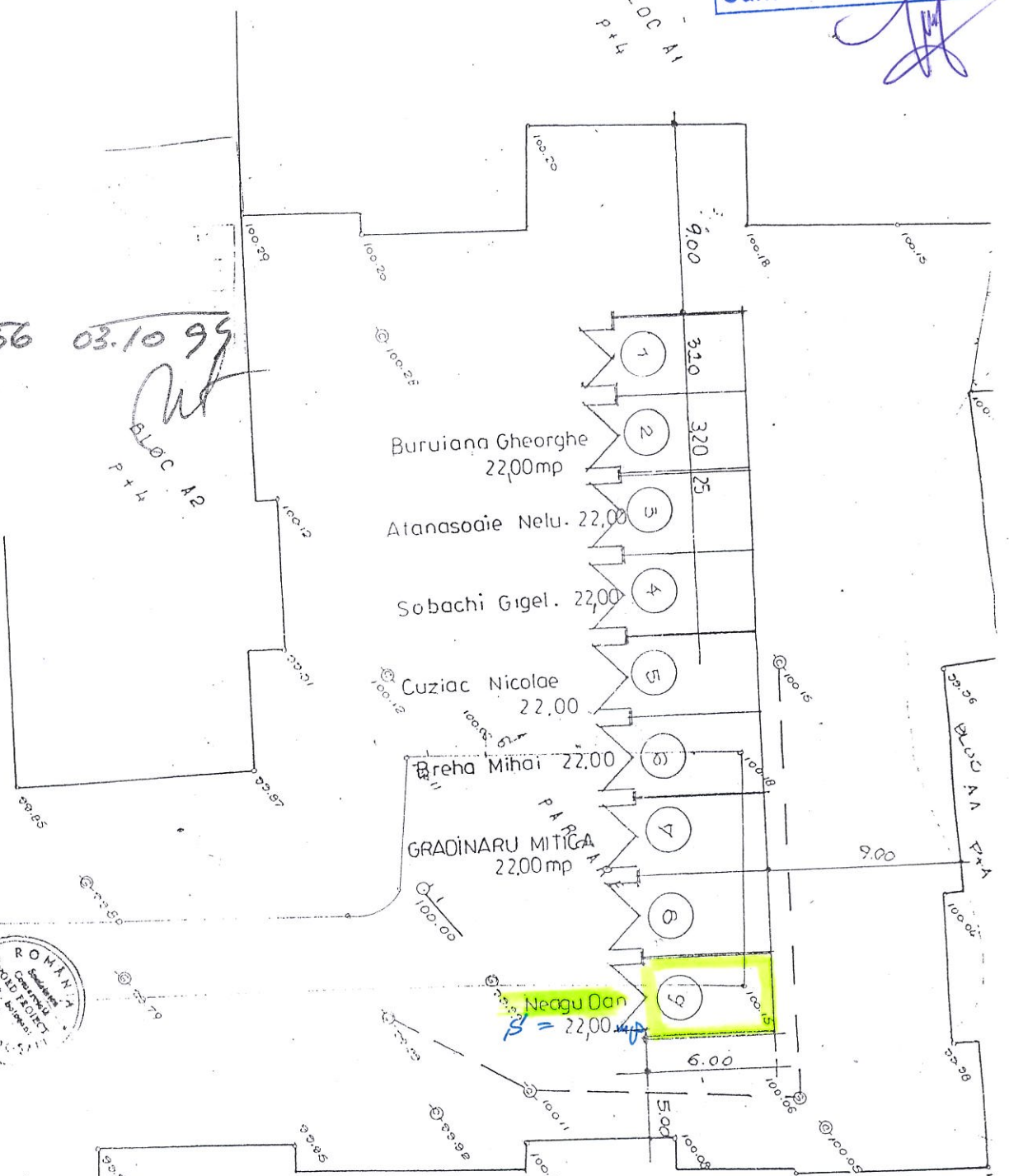

DIRECTOR		ING. A. ERAM	
SEF PROIECT		ING. M. CONSTANTINESCU	
S.C. NORD-PROIECT S.A.			
BOTOSANI			
BUCSARI TOPO	ING. C. AGRU	SCARA	1:200
DESENSI	CART. C. NEAGU	DATA	07.93
VERIFICAT	ING. M. FLEKA		
PROJECT AMPLASAMENT GARAJE IN		A.S. DE	
MUNICIPAL BOTOSAN		44	
AGENCIAR PRIMARIA MUNICIPIULUI		E224	
BOTOSANI		TOPO	
PLAN DE SITUATIE TOPO			
ALTEA AZURELUI			



Presedinte de sedinta,
 Consilier, **MARIUS LEONARD**



AN 26.09.2019

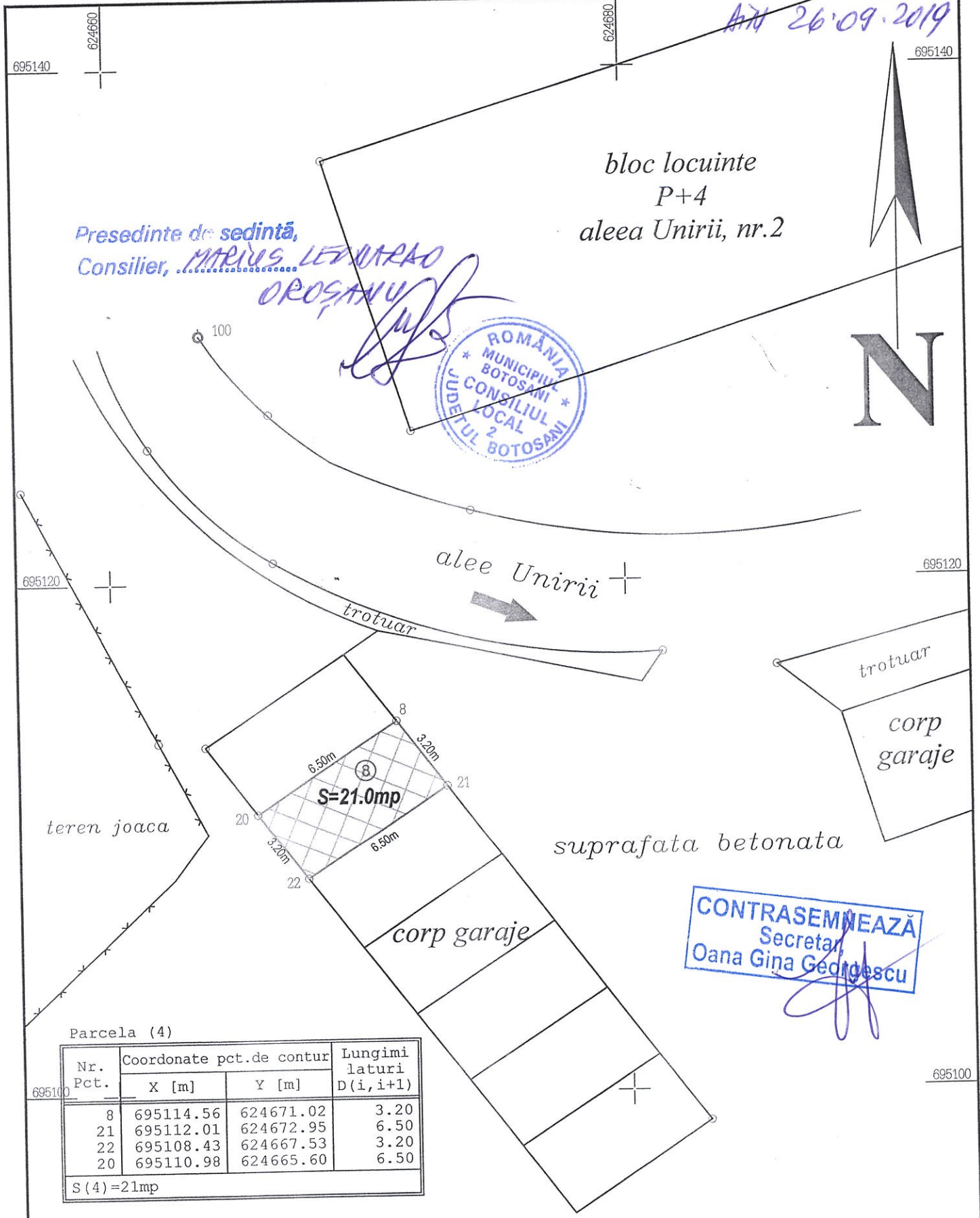

Presedinte de sedinta,
Consilier, MARIUS LEONARD
OROSANU



CONTRASEMNEAZA
Secretar,
Oana Gina Gedigescu

Parcela (4)

Nr. Pct.	Coordonate pct.de contur		Lungimi laturi D(i, i+1)
	X [m]	Y [m]	
8	695114.56	624671.02	3.20
21	695112.01	624672.95	6.50
22	695108.43	624667.53	3.20
20	695110.98	624665.60	6.50
S (4) = 21mp			

S.C.TOPOMAR S.R.L. Botosani

Mun.Botosani, Aleea Unirii nr.12, sc.A, ap.1
C.U.I. 11503911, J0770/18.02.1999

CERTIFICAT DE AUTORIZARE Seria RO-B-J, Nr. 322, Clasa g-H-a.r. 0052/11.11.2010
Seria RO-15-F-a.r. 0052/11.11.2010

PLAN TOPOGRAFIC

Beneficiar : **IUREA GHEORGHE**

Masurat	Ing. Vorovei L.	
Redactat	Ing. Vorovei L.	
Verificat	Ing. Ungureanu M.	

Judetul Botosani Adresa imobilului : Mun Botosani, aleea Unirii, langa teren de joaca, pozitia 8
Data : 18.09.2019
Nr de exemplare : 2

ANEXA Nr. 41 LA H.C.L. Nr. 299
din 26.09.2019

ALEE ÎNCINTA

Presedinte de sedinta,
Consilier, **MARIUS LEONARD
DROSANU**

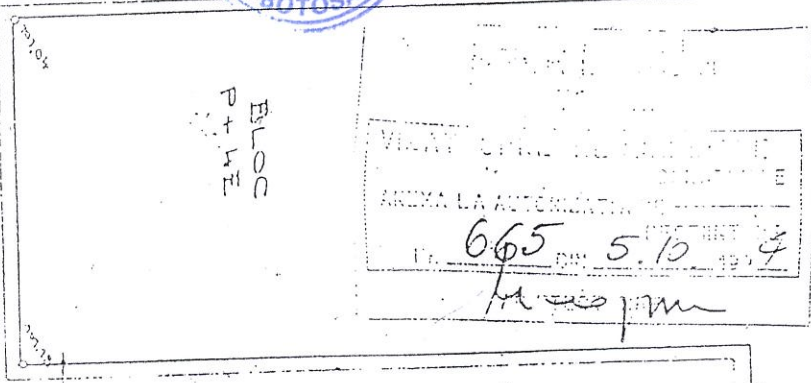

ACCES
CAROSABIL
24,00

Chitun Valentin
24,00



$S_1 = 18,15 \text{ mp}$

ZONA
VERDE

TEREN
DOACA OSPIT

CONTRASEMNEAZĂ
Secretar,
Oana Gina Georgescu

HNE-XV Nr. 92 LH H.C.L. Nr. 247
 An 26.09.2019

Presedinte de sedinta,
 Consilier, **MARIN LEONARD**

OROSANU



Oana Gheorghe
 S=22,00mp

Stancu Nicolae 22,00

Sobaci Gigel 22,00

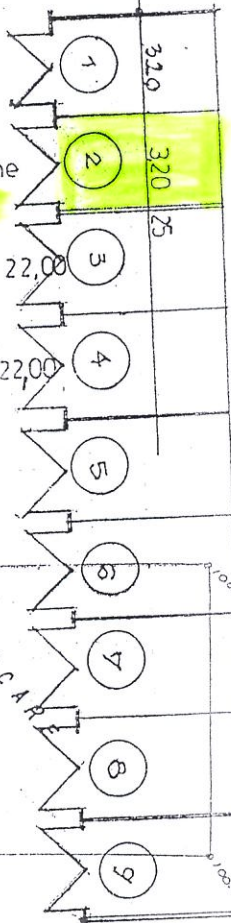

CONTRASEMNEAZA
 Secretar
Oana Gina Georgescu

DIRECTOR	ING. A. ERAM	PROIECT	AMPLASAMENT GARAJE IN MUNICIPIUL BOTOSANI	NR. PR. FAZA	444 / FAZA 1 / TOPO
SEF PROIECT	ING. M. CONSTRINTECU	BENEFICIAR	PRIMARIA MUNICIPIULUI BOTOSANI		
S.A. NORD-PROIECT S.A. BOTOSANI					
PROIECTANT TOPO	ING. C. BACU	SCARA	1:200		
DESEINANT	ING. C. ABABEI	DATA	07.03		
VERIFICANT	ING. M. ALEXA				
			PLAN DE SITUATIE TOPO		
			ALEEA AZURELUI		

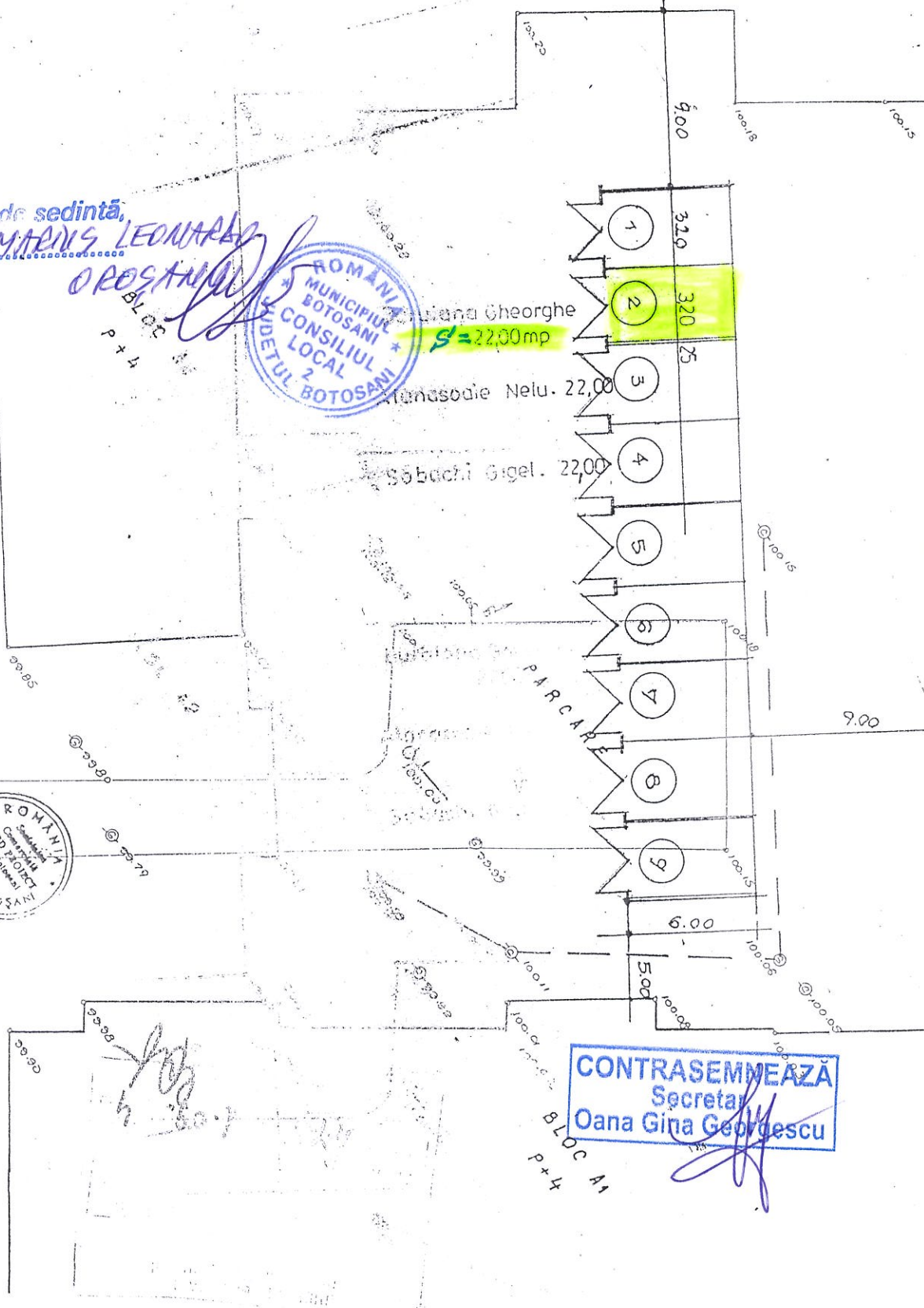

SC. DISTRIGAZ NOROIA
 JUDEȚUL SUCEVINA
 SECTOR BOTOȘANI

AN 26.09.2019

- Se cuprinde funcțiunile propriile ale
 chibotului în proiectul cuprins
 de dispuneri și chibotului de
 pe actualul amplasament
 25.08.2003

Presedinte de sedință,
 Consilier, **MARIUS**
LEONARDO PRĂDAN

Definitiv
 Ing. dr. Silviu
 Cup. Exploziva
 165.10



Nr. 2833855/15.09.2003
 165.91

G11
 SC. A

G10
 SC. B

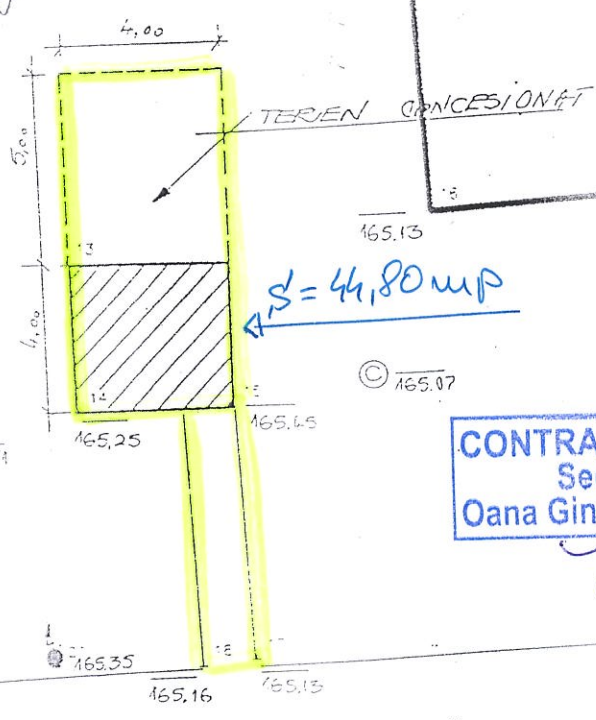

CONTRASEMNEAZĂ
 Secretar,
Oana Gina Georgescu

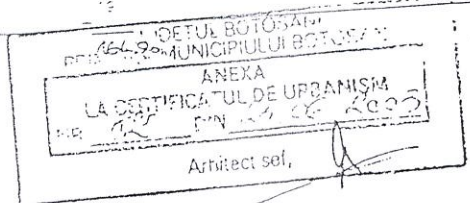

spre PRIMĂRIE

Strada VIILOR

spre SUCOVINA

S.C. ROMTOP s.r.l. Botoșani			Beneficiari : a.f. ARAMĂ FELICIA		Planșa 2
Măsurat	I Roman		SC. 1 : 200	RIDICARE TOPOGRAFICĂ municipiul Botoșani, strada Viilor numărul —	
Redactat	I Roman				
Cartografiat	I Roman		echidistanță 0,5 m		
Verificat	M Rusu				

PLAN DE AMPLASAMENT ȘI DELIMITARE A IMOBILULUI

SCARA 1:500

HN 26.09.2019

Numar cadastral	Supraf. masurata	Adresa imobilului:
574	1419 mp	Str. Furtunii, nr. 4, Mun. Botosani, Jud. Botosani
Nr. Carte Funciara		Unitatea Administrativ Teritoriala (UAT)
52448		Municipiul Botosani

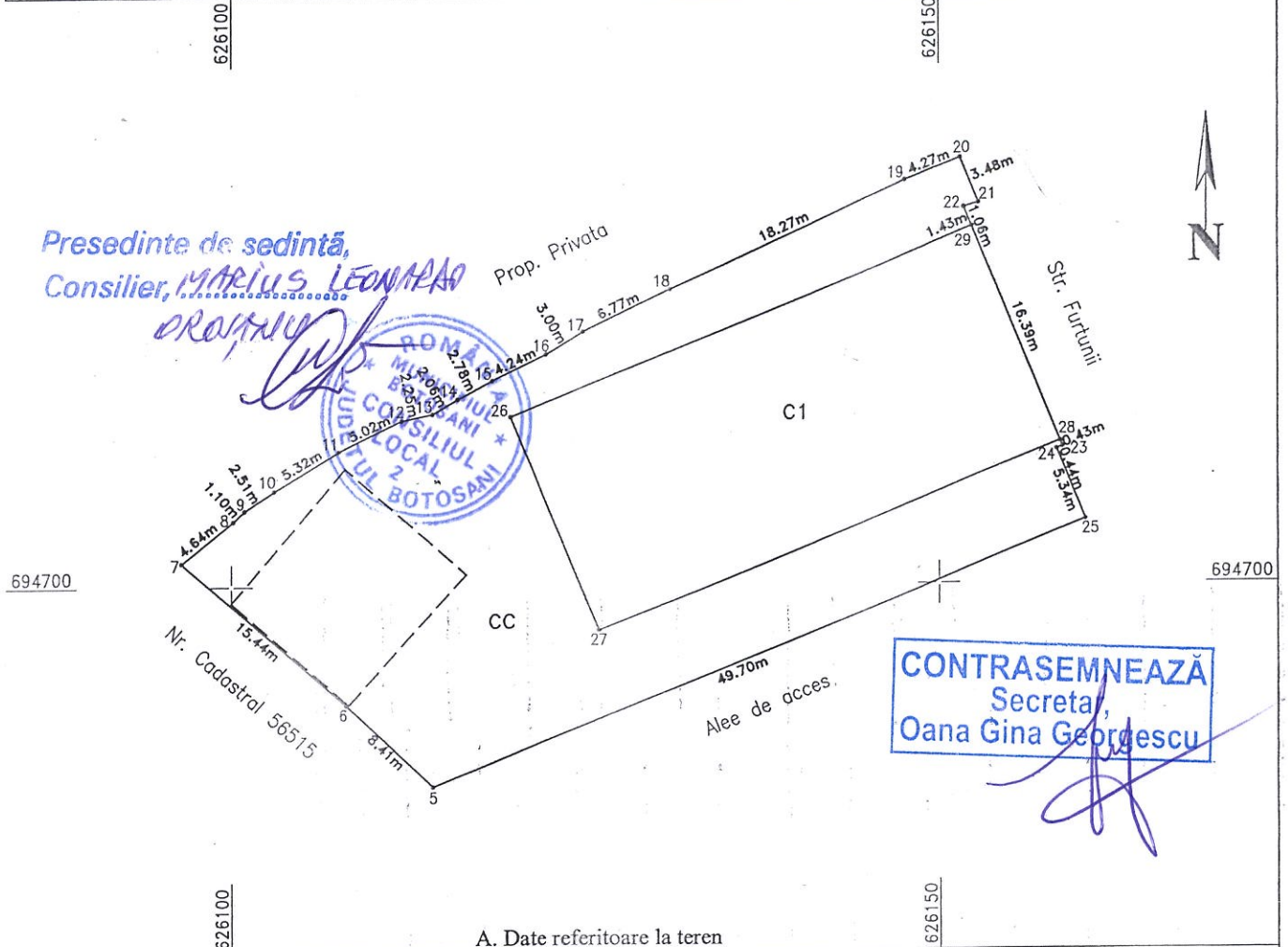

A. Date referitoare la teren			
Numar parcela	Categoria de folosinta	Supraf. (mp)	Mentuni
	CC	1419	Imobilul este partial imprejmuit.
TOTAL		1419	
B. Date referitoare la constructii			
Cod constructie	Destinatia	Suprf. constr. la sol	Mentuni
C1	CIE	575	Spatiu de productie in suprafata construita de 575 mp si suprafata utila de 542 mp .
TOTAL		575	
Suprafata totala masurata a imobilului = 1419 mp			
Suprafata din act = 1419 mp			

<p>Executant: PFA SUCEVEANU Razvan</p> <p>Confirm executarea masuratorilor la teren, corectitudinea intocmirii documentatiei cadastrale si corespondenta acesteia cu realitatea din teren</p> <p>AUTORIZARE</p> <p>Seria RO-B.T.F. Nr.0097</p> <p>SUCEVEANU RAZVAN</p> <p>Semnatura si stampila</p> <p>Data: 14.06.2017</p>	<p>Inspector</p> <p>Confirm introducerea imobilului in baza de date integrata si atribuirea numarului cadastral</p> <p>OFICIUL DE CADASTRU SI PUBLICITATE IMOBILIARA BOTOSANI</p> <p>SEMNTURA SI STAMPILA</p> <p>CORODEANU Loreana</p> <p>Consilier</p> <p>Stampila BCPI</p>
--	---

din 26.09.2019



Presedinte de sedintă,

Consilier, MARIUS LEONARD

Marius Leonard



CONTRASEMNEAZĂ
Secretar,
Oana Gina Georgescu

Oana Gina Georgescu

10/26.09.2019



OCPI Botoșani
Planul e valabil numai cu
procesul verbal de recepție

Oficiul de Cadastru și Publicitate Imobiliară
Botoșani
5050/09.07.2019
(nr. de înregistrare data)
Recepționat, inspector
IACOB Daniel Andrei

Presedinte de sedință,
Consilier, *MARIUS LEONTEA*

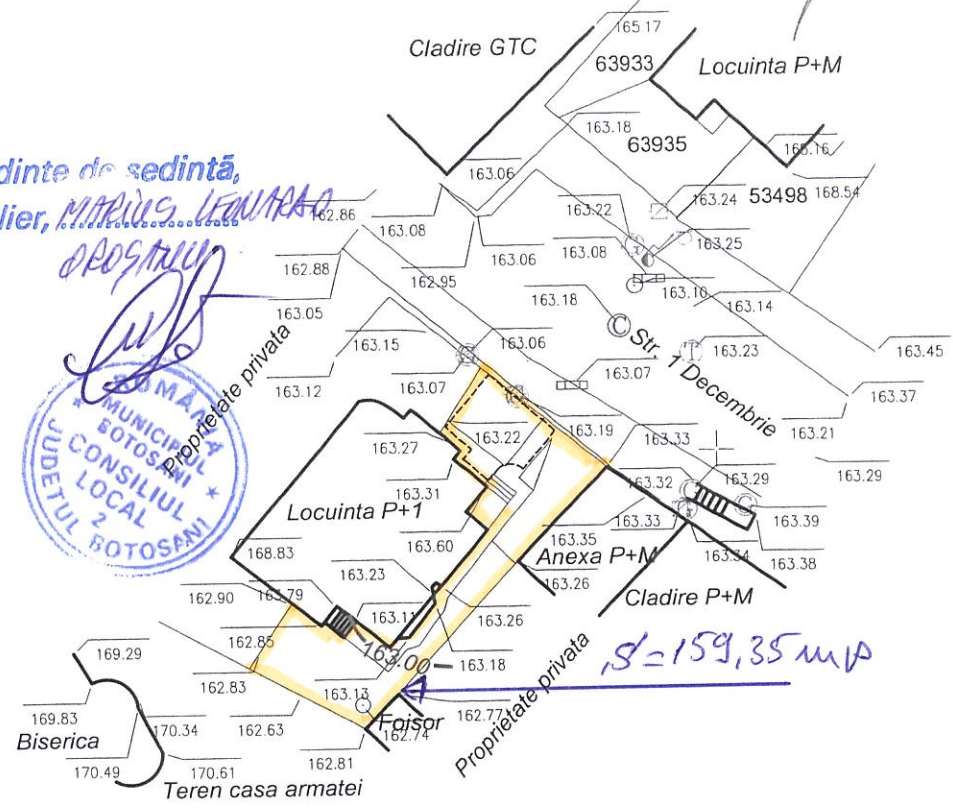

CONTRASEMNEAZĂ
Secretar,
Oana Gina Georgescu

Vizat,
PRIMARIA MUN. BOTOSANI
Certific amplasamentul



LEGENDA

- Ⓜ Camin telefonie
- Scurgere apa
- Ⓞ Camin apa
- Ⓜ Aerisire/Cutie gaz
- Ⓜ Stație telefonie
- Ⓜ Stație electrice
- Limita proprietate
- ▭ Construcții

VERIFICATOR/ EXPERT	NUME	SEMNTATURA	CERINTA	REFERAT/ EXPERTIZA NR./ DATA
S.C. TOP PROIECT SRL BOTOSANI J/07/1209/94 C.F. 6798131				BENEFICIAR: GROSU IOAN-OCTAVIAN GROSU CRISTINA-ELISABETA
SPECIFICATIE	NUME	SEMNTATURA	SCARA 1:500	TITLU PROIECT: PLAN DE SITUATIE PE SUPORT TOPOGRAFIC
MASURAT	Pr. Males Alexandru	<i>[Signature]</i>	Data: iun. 2019	AMPLASAMENT: <i>mun. Botosani, str. 1 Decembrie nr.4.</i>
DESENAT	Pr. Males Maria			
VERIFICAT	Ing. Males Alexandru			

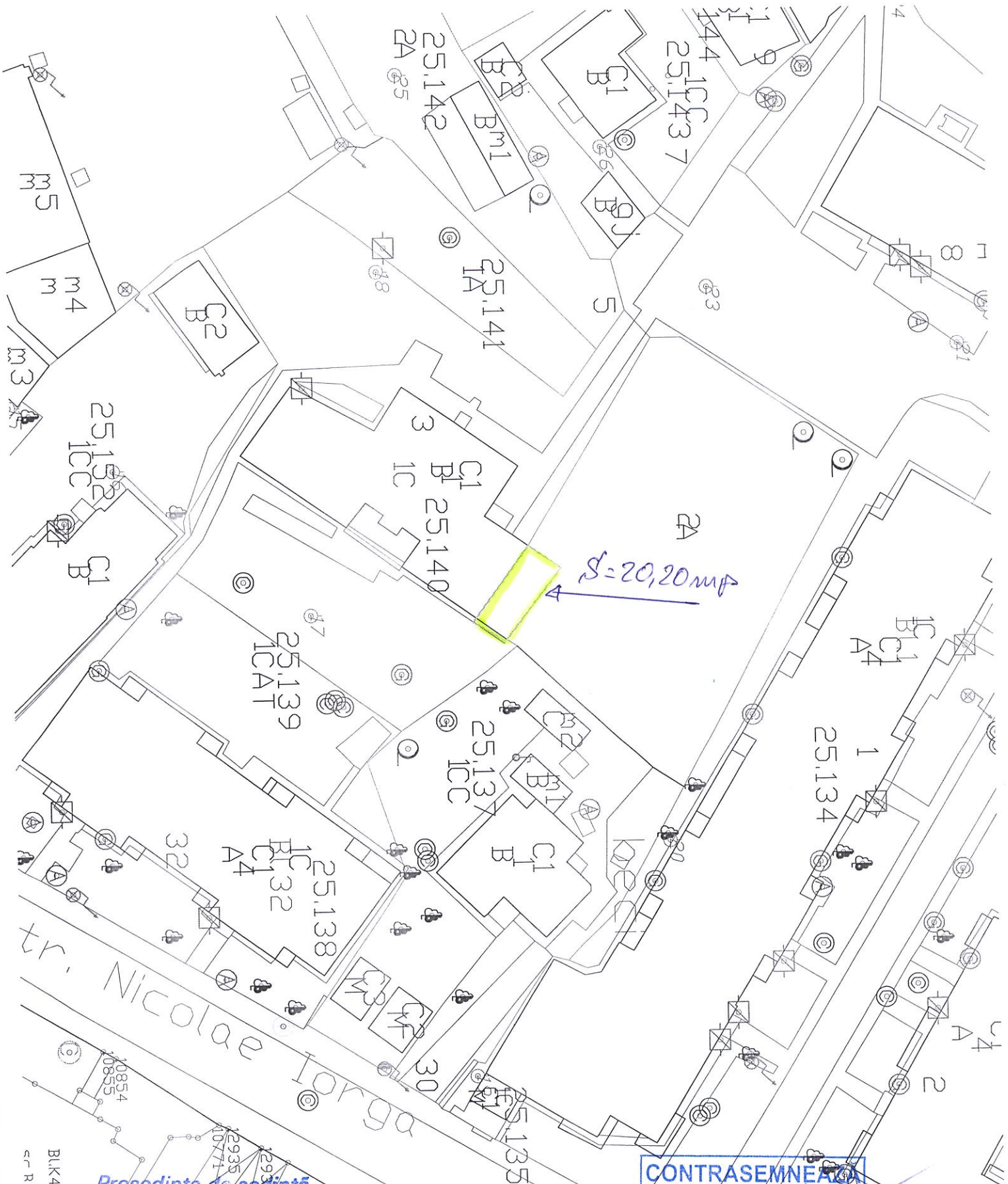

Presedinte de sedinta,
Consilier, *MARIN LEONARD*

OROSTANU



CONTRASEMNEAZA
Secretar,
Dana Gina Georgescu

[Handwritten signature]

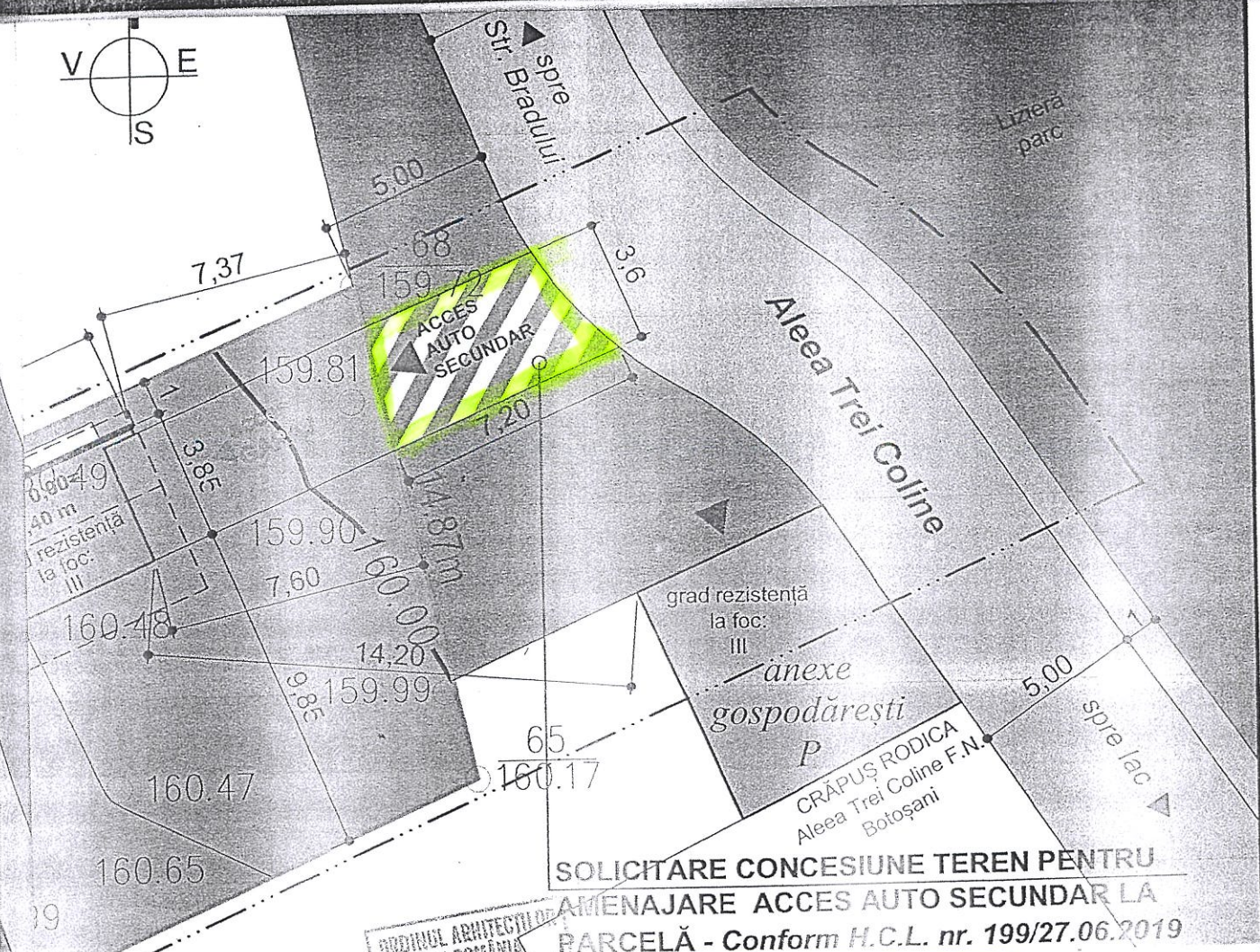
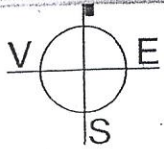

SOLICITARE CONCESIUNE TEREN PENTRU AMENAJARE ACCES AUTO SECUNDAR LA PARCELĂ - Conform H.C.L. nr. 199/27.06.2019

Președinte de sedință,
Consilier, *MARIN RALUCA*

ORDINUL ARHITECTURILOR
DIN ROMÂNIA
643

S teren de concesionat = 22,00 mp.

ELEMENTE DE BILANȚ:

S.T. = 1184,00 mp.	PARCELĂ DE REFERINȚĂ	100%
din care:		
CONSTRUCȚII PROPUSE + Fântâna menținută (S.C.= 8,00 mp.):		
A Locuința P+M: S.C. A = 174,22 mp. S.C.D. A = 304,18 mp.		
B ANEXE GOSPODĂREȘTI P:		
S.C. B = 35,84 mp. S.C.D. B = 35,84 mp.		18,42 %
TOTAL A+B:	S.C. = 210,06 mp. S.C.D. = 340,02 mp.	
TOTAL CONSTRUCȚII:	S.C. = 218,06 mp. S.C.D. = 348,02 mp.	18,42 %
• CĂI DE ACCES ÎN INCINTĂ, PROPUSE: S max. = 212,00 mp. din care:		
- alei carosabile de incintă și platformă auto: S max. = 89,00 mp.		7,52 %
- alei pietonale + trotuare: S max. = 123,00 mp.		10,38 %
• SPAȚII VERZI DE INCINTĂ: S max. = 755,00 mp.		63,68 %
gazon, grădină, plantații arbori, arbuști etc.		

CONTRASEMNEAZĂ
Secretar,
Oana Gina Georgescu

INDICI DE DENSITATE A CONSTRUIRII:

	Existent	Propus	Max. admis în P.U.O.
P.O.T.	0,00 %	18,42 %	35,00 %
C.U.T.	0,0	0,30	1,00

și Publicitate
Inspector
Ana-Nicoleta
O.C.P.I. Botosani
șani
bil numai cu
al de recepție

S.C. "MODUS" S.R.L.
BOTOSANI
J 07 / 124 / 1994

Beneficiar: MARIN CONSTANTIN și MARIN RALUCA - DANIELA - Botosani
Proiect: "CONSTRUIRE LOCUINȚA P+M, ANEXE GOSPODĂREȘTI (P), ÎMPREJMUIRE TEREN ȘI RACORDURI LA UTILITĂȚI"
Amplasament: Str. Calea Națională nr. 221 A (CAD și C.F. nr. 05771) - Municipiul Botosani