



**HOTĂRÂRE**  
**privind completarea inventarului bunurilor aparținând domeniului privat**  
**al municipiului Botoșani**

**CONSILIUL LOCAL AL MUNICIPIULUI BOTOȘANI**

analizând propunerea domnului Primar Cătălin Mugurel Flutur privind completarea inventarului bunurilor aparținând domeniului privat al municipiului Botoșani,

văzând raportul de specialitate al Biroului Cadastru, precum și raportul de avizare al comisiei de specialitate a Consiliului Local,

în baza art. 36 alin. (2) lit. c) și alin.(5) lit. b) și a art.122 din Legea nr.215/2001 republicată, cu modificările și completările ulterioare,

în temeiul art. 45 alin. (3) din Legea administrației publice locale nr.215/2001, republicată în Monitorul Oficial al României, Partea I, nr.123 din 20 februarie 2007, cu modificările și completările ulterioare,

**HOTĂRĂȘTE:**

**Art. 1** (1) Se aprobă completarea inventarului bunurilor aparținând domeniului privat al municipiului Botoșani cu următoarele obiective :

Nr. Crt.	Adresa obiectiv	Tip obiectiv, caracteristici
1	Str. Ion Pillat nr. 16 – baterie garaje, garaj poz. 6	Teren Cc – 19,58 mp
2	Str. Mihail Kogălniceanu nr. 36, sc. A, parter, ap. 4 - adiacent	Teren Cc – 11,00 mp
3	Aleea Scipione Bădescu nr. 3 (fostă str. Viilor nr. 5)– baterie garaje, garaj	Teren Cc – 19,80 mp
4	Aleea Scipione Bădescu nr. 3 (fostă str. Viilor nr. 5)– baterie garaje, garaj	Teren Cc – 20,00 mp
5	Str. Primăverii nr. 5 (zona bl. P11-P13) – baterie garaje, garaj poz. 25	Teren Cc – 17,00 mp
6	Aleea Scurtă nr. 12 – baterie garaje, garaj poz. 8 (fost 17)	Teren Cc – 18,00 mp
7	Aleea G-ral Gheorghe Avramescu nr. 7 – baterie garaje, garaj poz. 5	Teren Cc – 19,00 mp
8	Str. Victoriei nr. 1 – baterie garaje, garaj poz. 5	Teren Cc – 20,00 mp
9	Aleea Azurului nr. 2 – baterie garaje, garaj poz. 6	Teren Cc – 22,00 mp
10	Aleea Unirii nr. 6 - magazie	Teren Cc – 9,00 mp
11	Aleea Scipione Bădescu nr. 3 (fostă str. Viilor nr. 5)– baterie garaje, garaj	Teren Cc – 19,70 mp
12	Aleea Teodor Callimachi nr. 7 – baterie garaje, garaj	Teren Cc – 17,22 mp
13	Str. Peco nr. 26	Teren Cc – 496,00 mp
14	Str. Izvoarelor nr. 1 ( fostă Calea Națională fn) – baterie garaje, garaj	Teren Cc – 21,00 mp
15	Str. Parcul Tineretului nr. fn ( PC 56.17)	Teren A – 253,00 mp
16	Str. Victoriei nr. 37	Teren Cc – 525,00 mp

17	B-dul mihai Eminescu nr. 43 – baterie garaje, garaj	Teren Cc – 17,35 mp
18	Calea Națională nr. 7 – baterie garaje, garaj	Teren Cc – 27,00 mp
19	Calea Națională nr. 24	Teren Cc – 241,50 mp
20	Str. Ion Pillat nr. 9 ( PC 23.45)	Teren Cc – 313,00 mp
21	Str. Impărat Traian nr. 46-48	Teren Cc – 20,00 mp
22	Aleea Sf. Gheorghe nr. 1A	Teren Cc – 490,00 mp
23	Str. Primăverii nr. 23 ( fostă Viilor nr. 65 bis) – baterie garaje, garaj poz. 5	Teren Cc – 20,30 mp
24	Aleea Grivița nr. 18 – baterie garaje, garaj poz. 16	Teren Cc – 21,00 mp
25	Aleea G-ral Gheorghe Avramescu nr. 7 – baterie garaje, garaj poz. 2	Teren Cc – 19,00 mp
26	Aleea G-ral Gheorghe Avramescu nr. 7, sc. B, ap. 2 - adiacent	Teren Cc – 24,00 mp
27	B-dul Mihai Eminescu nr. 42 – spațiu comercial	Teren Cc – 13,00 mp

(2) Bunurile prevăzute la alin. (1) se identifică prin planșele anexe nr. 1 – 27 la prezenta hotărâre.

**Art. 2** Primarul municipiului Botoșani, prin serviciile aparatului de specialitate, va duce la îndeplinire prevederile prezentei hotărâri.

**PREȘEDINTE DE ȘEDINȚĂ,**  
**Consilier, Mihai Ștefan**



**CONTRASEMNEAZĂ,**  
**Secretar, Oana Gina Georgescu**

**Botoșani, 28 februarie 2019**  
**Nr. 48**

# Plan de amplasament și delimitare a imobilului 28.02.2019

Scara 1 : 100

Nr. cadastral	Suprafața măsurată	Adresa imobilului	
	19.58 mp	Mun. Botosani, str. 10A PILLAT, garaj nr. 6, judetul Botosani	
Categoria Funciară		UAT	BOTOSANI

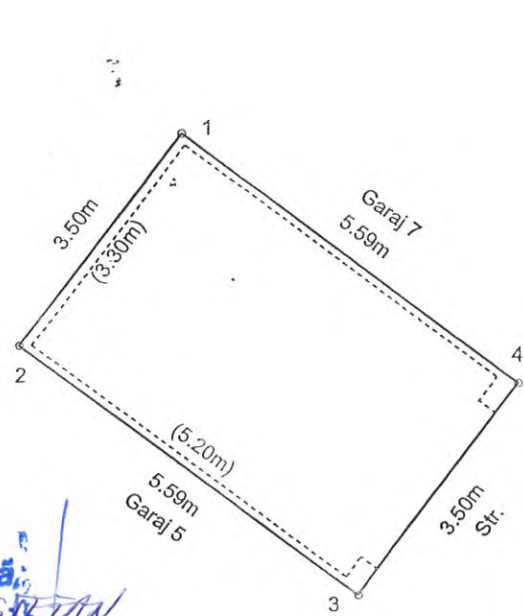

Presedinte de sedinta,  
Consilier, *Mihai Stefan*



**CONTRASEMNEAZĂ**  
 Secretar,  
*Oana Gina Georgescu*

A. Date referitoare la teren			
Nr. parcela	Categoria de folosință	Suprafața (mp)	Mențiuni
	CC	19.58	Teren Intravilan
<b>Total</b>		<b>19.58</b>	-
B. Date referitoare la construcții			
Cod	Destinație	Suprafața construită la sol (mp)	Mențiuni
CI	CA	19.58	Garaj nr. 6
<b>Total</b>		<b>19.58</b>	
Suprafața totală măsurată = 19.58 mp Suprafața din act = ..... mp			
<p style="text-align: center;"><b>Executant Bejinaru Mihut</b></p> <p>Confirm executarea măsurătorilor la teren și corectitudinea întocmirii documentației cadastrale și corespondența acesteia cu realitatea din teren</p> <p style="text-align: center;">Semnătura și ștampila</p> <p style="text-align: center;">Data 12.02.2019</p>		<p style="text-align: center;"><b>Inspector</b></p> <p>Confirm introducerea imobilului în baza de date integrată și atribuirea numărului cadastral</p> <p style="text-align: center;">Semnătura și parafa</p> <p style="text-align: center;">Data.....</p> <p style="text-align: center;">Ștampila BCPI</p>	



ANEXA NR. 2 LA HEL NR. 48

Plan de amplasament și delimitare a imobilului *AIN 28*

Nr. cadastral	Suprafața măsurată a imobilului (mp)	Adrese imobil
	11	Intravilan, Strada. MIHAIL KOGĂLNICEANU, Nr.36, Sc.A, Et.parter, Ap.4-EXTINDERE, Loc. Botosani, Jud. BOTOSANI

Nr. Cartea Funciară	Unitatea Administrativ Teritorială (UAT)
	Botosani

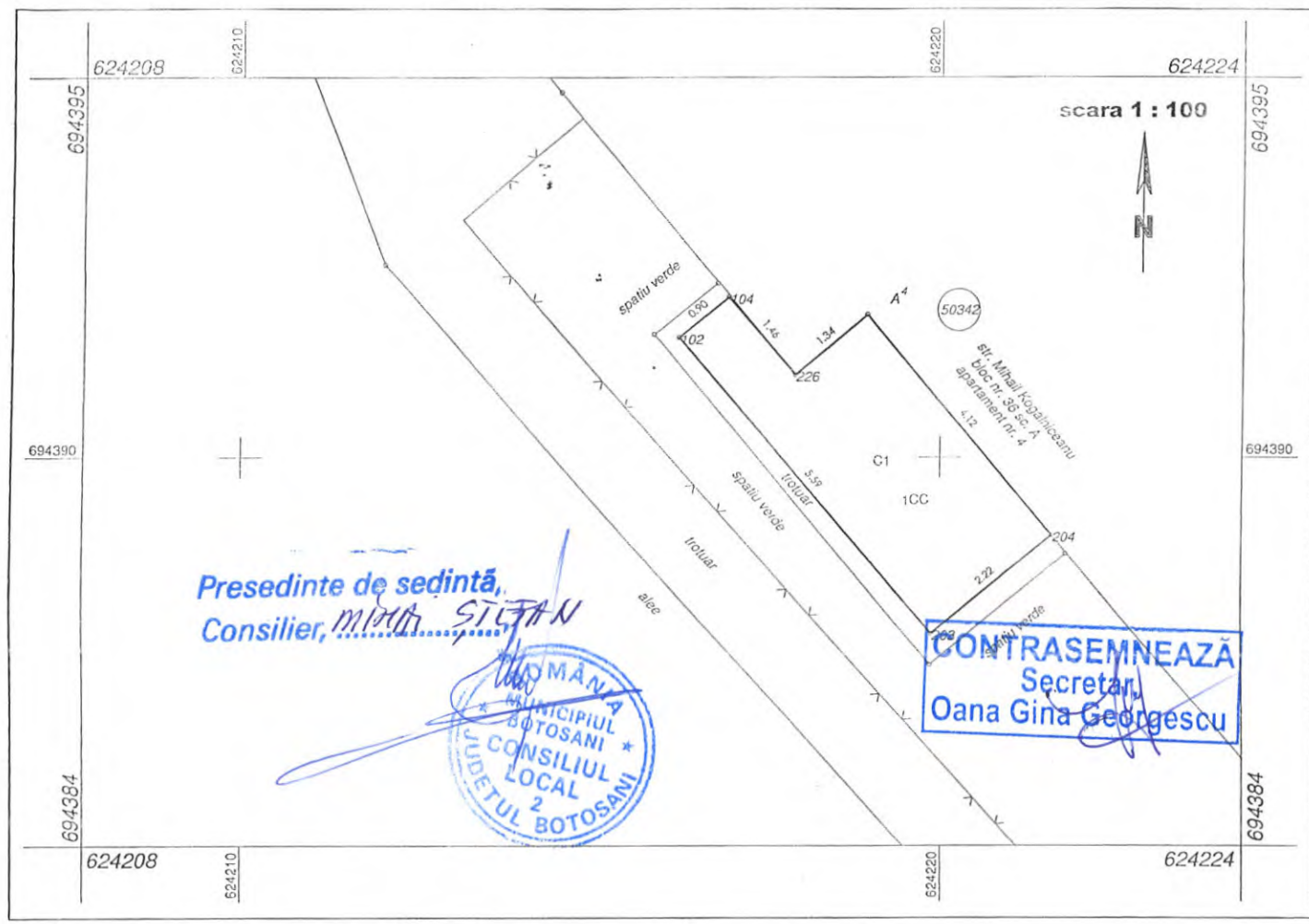

A. Date referitoare la teren			
Nr. parcelă	Categorie de folosință	Suprafața (mp)	Mențiuni
1	CC	11	domeniul public al Mun. Botosani
<b>Total</b>		<b>11</b>	-

B. Date referitoare la construcții			
Cod	Destinație	Suprafața construită la sol (mp)	Mențiuni
C1	CAS	11	EXTINDERE apartament, spatiu pertru presari servicii - croitorie construit in anul 2005 din BCA acoperit cu tabla, S. construită desfășurată = 11 mp
<b>Total</b>		<b>11</b>	-

Suprafața totală măsurată a imobilului = 11 mp  
Suprafața din act = 11 mp

Executant, **UNGUREANU Marius**  
 Confirm executarea măsurătorilor la teren, corectitudinea întocmirii documentației cadastrale și corespondența acesteia cu realitatea din teren

**CERTIFICAT**  
 AUTORIZARE  
 Seria RG-VS-F Nr.0134  
**MARIUS UNGUREANU**

Data: 03.02.2019

Inspector  
 Confirm introducerea imobilului în baza de date integrată și atribuirea numărului cadastral

Semnătura și parafa  
 Ștampila BCPI  
 Data .....

ANEXA NR. 3 LA HCL 48/28.02.2019

**Plan de amplasament și delimitare a imobilului**

Scara 1 : 100

		INTRAVILAN
Nr. cadastral	Suprafața măsurată	Adresa imobilului
	19.80 mp	Municipiul Botoșani, Str. Viilor nr. 5, Jud. Botoșani
Cartea Funciară nr.		UAT
		BOTOȘANI

694800

694800

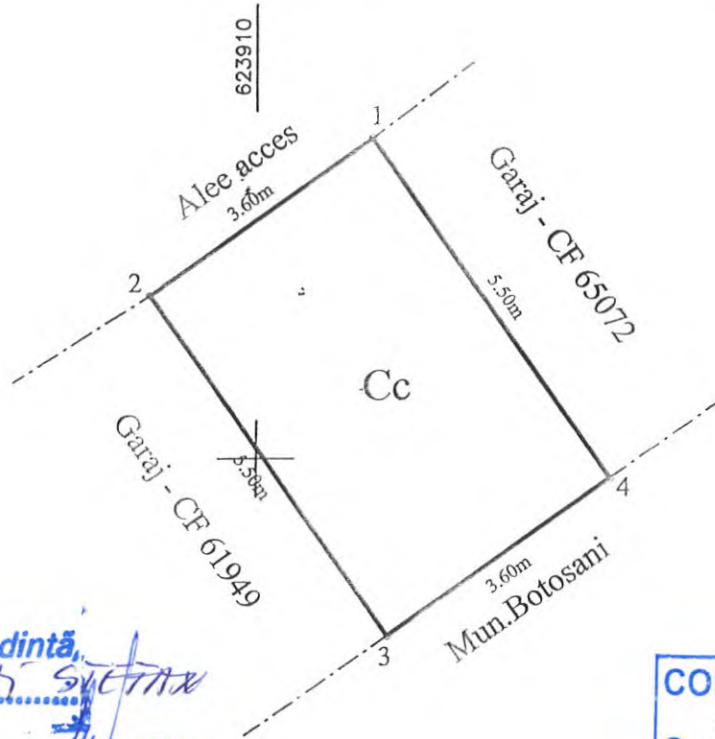

Presedinte de sedinta,  
Consilier, *Mihai SUTAN*

CONTRASEMNEAZĂ  
Secretar,  
*Oana Gîta Georgescu*



A. Date referitoare la teren				
Nr. parcela	Categoria de folosință	Suprafața (mp)	Valoare de impozitare (lei)	Mențiuni
-	Cc	19.80		
<b>Total</b>		<b>19.80</b>		
B. Date referitoare la construcții				
Cod	Destinația	Suprafața construită la sol (mp)		Mențiuni
<b>Total</b>				
Suprafața totală măsurată a imobilului = 19.80 mp Suprafața din act = 19.80 mp				
Executant: Ing. Scutar Ionuț			Inspector	
Confirm executarea măsurătorilor la teren, corectitudinea întocmirii documentației cadastrale și corespondența acesteia cu realitatea din teren.			Confirm introducerea imobilului în baza de date integrată și atribuirea numărului cadastral.	
			Data:	



DIN 28.02.2019

Plan de amplasament si delimitare a imobilului		
Scara 1:200		
Nr cadastral	Suprafata masurata	Adresa imobilului: intravilan
	17.00 mp	mun. Botosani, str. Primeverii, zona bloc P11-P13
Carte Funciara nr.		UAT Botosani

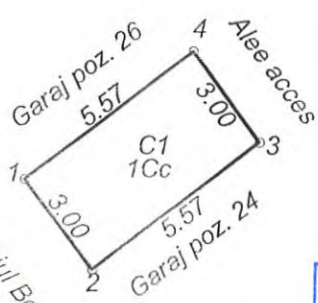

Presedinte de sedinta,  
Consilier, *MIRIA SIFRAN*



**CONTRASEMNEAZA**  
Secretar,  
*Oana Gina Georgescu*

Nr. Pct.	X [m]	Y [m]
1	695261.544	623583.715
2	695259.146	623585.518
3	695262.497	623589.972
4	695264.894	623588.169

A. Date referitoare la teren				
Nr. parcela	Categoria de folosinta	Suprafata (mp)	Valoare de impozitare (lei)	Mentiuni
	Cc	17.00		
TOTAL		17.00		
B. Date referitoare la constructii				
Cod constr.	Destinatia	Suprafata construita la sol (mp)	Valoare de impozitare (lei)	Mentiuni
C1	CA	17.00		Parcare acoperita construita din tabla, acoperita cu tabla
TOTAL		17.00		
Suprafata totala masurata a imobilului = 17.00 mp				
Suprafata din act = 17.00 mp				
Executant: ing. Males George Catalin Confirm executarea masuratorilor la teren, corectitudinea intocmirii documentatiei cadastrale si corespondenta acestora cu realitatea din teren  Semnatura si stampila Data: 01.02.2019			Inspector Confirm introducerea imobilului in baza de date integrata si atribuirea numarului cadastral Semnatura si parafa Data:..... Stampila BCPI	

PLAN DE AMPLASAMENT SI DELIMITARE A IMOBILULUI

Scara 1:200

28.02.2019

Nr. cadastral	Suprafata masurata (mp)	Adresa imobilului
	18.00	mun. Botosani, Aleea Scurta n. 12 - baterie garaj poz. S, jud. Botosani.
Nr. Cartea Funciara	Unitatea Administrativ Teritoriala (UAT)	
<b>BOTOSANI</b>		

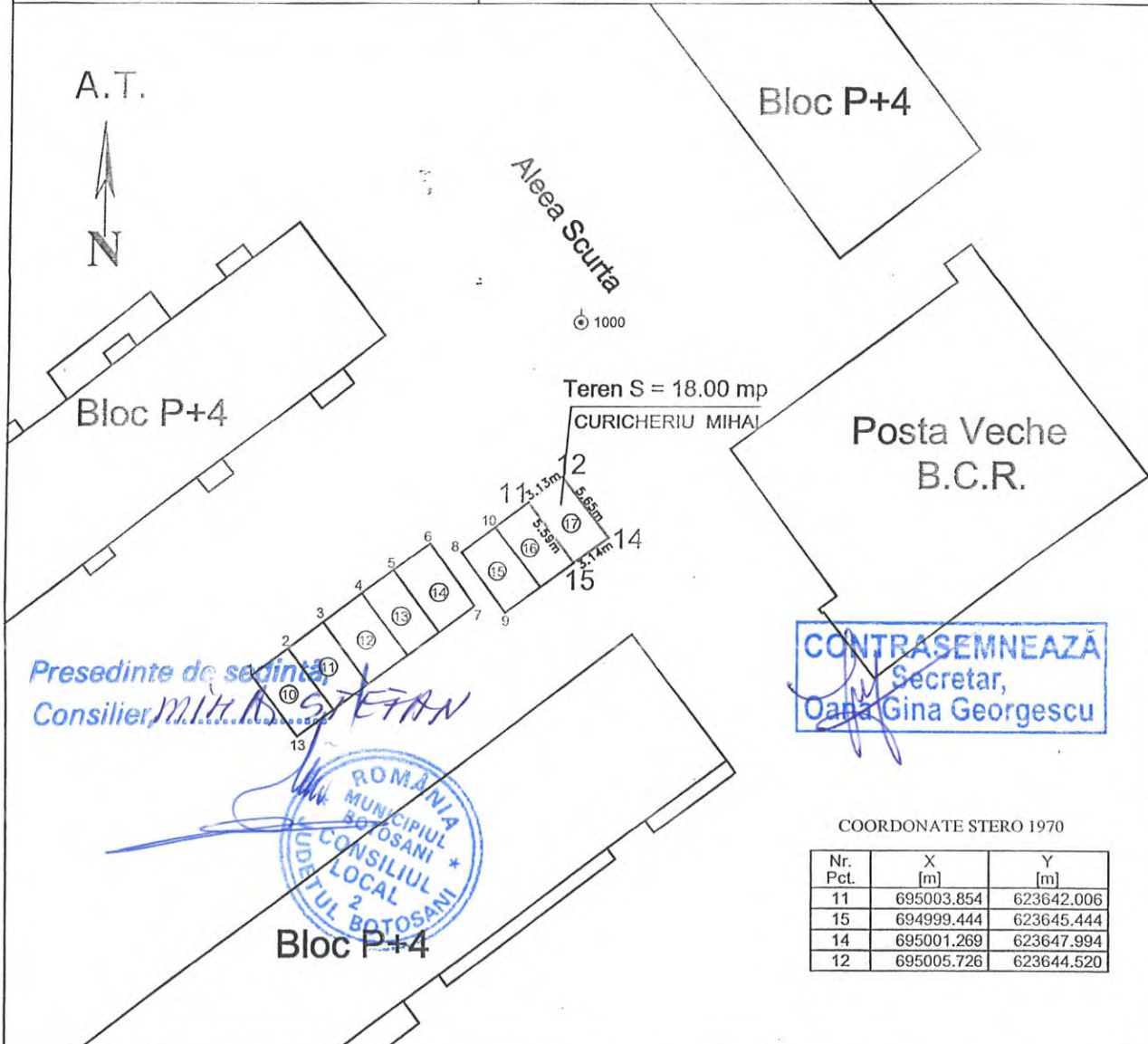

Presedinte de sedinta  
Consilier **MIHAEL STETAN**

**CONTRASEMNEAZA**  
Secretar,  
**Olga Gina Georgescu**



COORDONATE STERO 1970

Nr. Pct.	X [m]	Y [m]
11	695003.854	623642.006
15	694999.444	623645.444
14	695001.269	623647.994
12	695005.726	623644.520

Nr. parcela	Categoria de folosinta	Suprafata (mp)	Mentiuни
	CC	18.00	Teren intravilan
<b>Total</b>		<b>18.00 (mp)</b>	

B. Date referitoare la constructii			
Cod	Destinatia	Suprafata construita la sol [mp]	Mentiuни
C1	CA	18.00	parcare acoperita construit in anul 1993 din plasa de sarma, acoperita cu tabla, fara certificat energetic.
<b>Total</b>		<b>18.00 (mp)</b>	

<p><b>CERTIFICAT DE AUTORIZARE</b></p> <p>Executant: <b>Ing. Gologan Iulian</b></p> <p>Confirm executarea masuratorilor teren, corectitudinea intocmirii documentatiei cadastrale si corespondenta acesteia cu realitatea din teren.</p> <p>Semnatura si stampila Data: 30-01-2019</p>		<p><b>Inspector</b></p> <p>Confirm introducerea imobilului in baza de date integrata si atribuirea numarului cadastral.</p> <p>Semnatura si parafa Data: .....</p> <p>Stampila ECPI</p>	
<p>Suprafata totala masurata a imobilului = 18.00 mp</p> <p>Suprafata din act = 18.00 mp</p>			



ANEXA NR. 7 LA ACL NR. 18  
 din 18.02.2019

Plan de amplasament si delimitare a imobilului  
 scara 1:100

Nr cadastral	Suprafata masurata a imobilului (mp)	Adresa imobilului
	19	Mun. Botosani, str. G-ral Gheorghe Avramescu, nr. 7, Boxa 5
Nr. Carte Funciara		Unitatea Administrativ Teritoriala (UAT)
		Botosani

Presedinte de sedinta,  
 Consilier, *MILAN STAN*

ROMANIA  
 MUNICIPIUL BOTOSANI  
 CONSILIUL LOCAL  
 JUDETELUL BOTOSANI

CONTRASEMNEAZĂ  
 Secretar,  
*Oana Gina Georgescu*

A. Date referitoare la teren

Nr. parcela	Categorie de folosinta	Suprafata (mp)	Mentiuni
	CC	19,00	Teren concesionat aferent constructiei
Total		19,00	

B. Date referitoare la constructii

Cod	Destinatia	Suprafata construita la sol (mp)	Mentiuni
C1	CA	19,00	Boxa garaj - Boxa nr. 5, edificata in anul 2009, cu supraf. construita de 18.72mp, avand cadre cu stalpi si grinzi din beton armat monolit, fundatii izolate sub stalpi, acoperis tip sarpanta cu invelitoare din tabla.
Total		19,00	

Suprafata masurata totala a imobilului = 19 mp

Suprafata din act = 19 mp

Executant: Ing. Ghiderson Bogdan Confirma executarea masuraturilor la teren, corectitudinea întocmirii documentatiei cadastrale si corespondenta acesteia cu realitatea din teren Semnatura si stampila Data: 12.02.2019	Inspector Confirma introducerea imobilului in baza de date integrata si atribuirea numarului cadastral Semnatura si parafa Data:
---	---

Plan de amplasament și delimitare a imobilului		
Scala 1:200		
Nr cadastral	Suprafata masurata	Adresa imobilului: intravilan
	20.00 mp	mun. Botosani, str. Victoriei nr. 1, garaj pozitia nr. 5
Carte Funciara nr.		UAT Botosani

15.02.2019



Presedinte de sedinta,  
Consilier, MIHA STEFAN

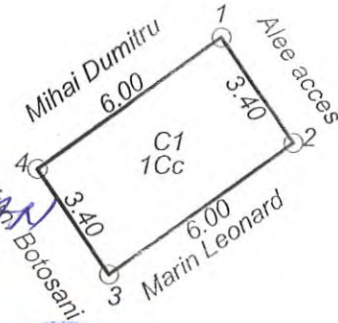

CONTRASEMNEAZĂ  
Secretar,  
Dana Gina Georgescu

Nr. Pct.	X [m]	Y [m]
1	695339.313	625228.934
2	695335.855	625224.030
3	695333.077	625225.989
4	695336.534	625230.893

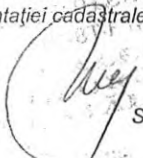
A. Date referitoare la teren				
Nr. parcela	Categoria de folosinta	Suprafata (mp)	Valoare de impozitare (lei)	Mentuni
	Cc	20.00		
TOTAL		20.00		
B. Date referitoare la constructii				
Cod constr.	Destinatia	Suprafata construita la sol (mp)	Valoare de impozitare (lei)	Mentuni
C1	CA	20.00		Garaj poz. 5 construit din boltari, acoperit cu tabla; Scd = 20.40 mp
TOTAL		20.00		
Suprafata totala masurata a imobilului = 20.00 mp				
Suprafata din act = 20.00 mp				
<b>Executant: ing. Males George Catalin</b> Confirm executarea măsurătorilor la teren, corectitudinea întocmirii documentației cadastrale și corespondența acesteia cu realitatea din teren  Semnătura și ștampila Data: 15.02.2019			<b>Inspector</b> Confirm introducerea imobilului în baza de date integrată și atribuirea numărului cadastral Semnătura și parafa Data..... Ștampila BCPI	

Plan de amplasament și delimitare a imobilului

Scara 1 : 200

INTRAVILAN/EXTRAVILAN

Nr. cadastral	Suprafața măsurată	Adresa imobilului
	22mp	Municipiul Botosani, aleea Azurului, garaj f.n.(pozitia 6)

Cartea Funciară nr.	UAT	Botosani

ATENEAT NR. 5 LA HEL NR. 48  
din 28.02.2019

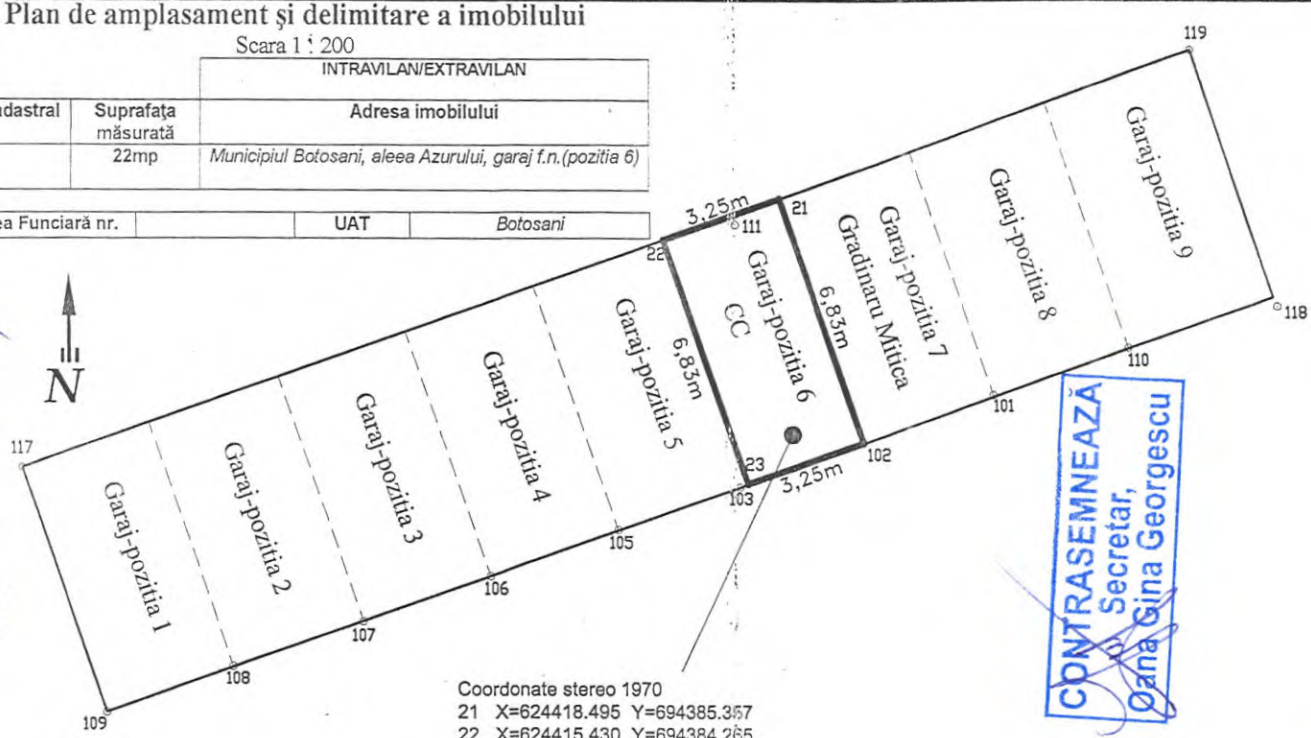

Coordonate stereo 1970  
 21 X=624418.495 Y=694385.357  
 22 X=624415.430 Y=694384.265  
 23 X=624417.641 Y=694377.800  
 102 X=624420.706 Y=694378.892  
 S-22 mp

**CONTRASEMNEAZĂ**  
 Secretar,  
 Dana Gina Georgescu



Presedinte de sedinta,  
 Consilier, *M. B. ȘTEFĂN*



B1. P+4  
 Str. Bucovina, bl.14,  
 sc.D

B1. P+4  
 Str. Bucovina, bl.14,  
 sc.E

B1. P+4  
 Aleea Azurului, bl.2

ANEXA NR. 10 LA FEL NR. 48  
AN 28.02.2019

8075

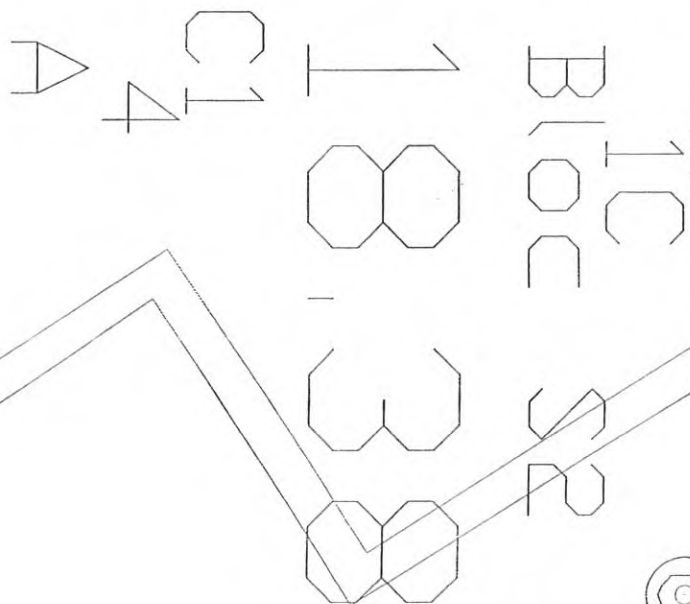

A

B

C

D

E

F

G

H

I

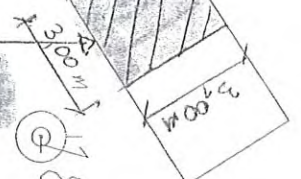

$S = 9.0 \text{ mp}$

8074

8073

8068

CONTRASEMNEAZA  
Secretar,  
Oana Gina Georgescu



Presedinte de sedinta,  
Consilier, Mihail Sitaru

Presedinte de sedinta,  
Consilier, *MIRIA STAN*



- PARASCHIV NICOLAE poz.1  
20,40 mp
- IACOB MARINEL. poz.2  
19,70 mp
- IVAN MIHAI. poz.3  
19,70 mp
- COZMA IOAN. poz.4  
19,70 mp
- SAMUSCHI GHEORGHE. poz.5  
19,70 mp
- HIRTOPEANU VIOREL poz. 6  
19,70 mp
- MURARIU FLORIN poz. 7  
19,70 mp
- NICOLAU GHEORGHE poz.8  
19,70 mp
- LUPU NECULAI. poz. 9  
19,70 mp
- ANITEI ARISTOTEL. poz.10  
19,70 mp
- BACIU ADRIAN. poz.11  
*S* = 19,70 mp
- BALASEI TODIRITA. poz.12  
19,70 mp
- BINGHEAC CORNELIA. poz.13  
20,40 mp

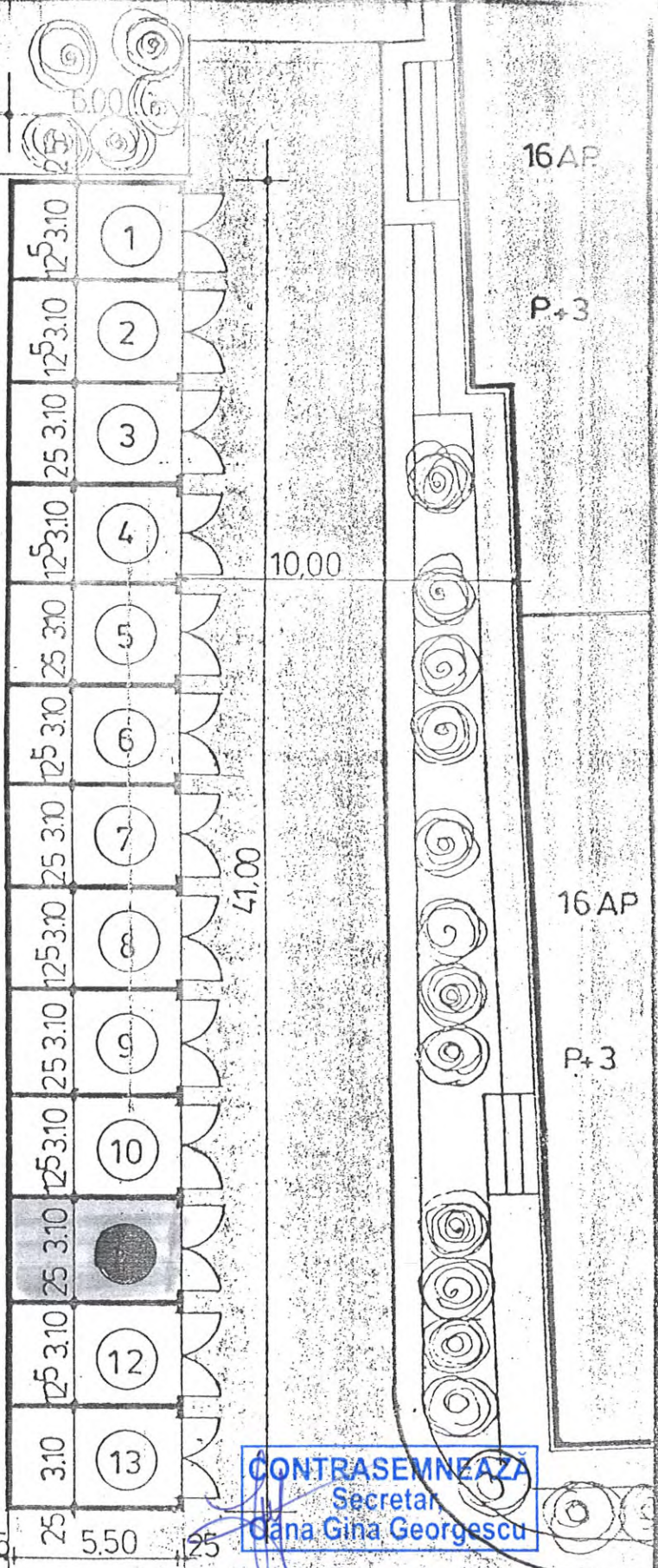

CONTRASEMNEAZA  
Secretar  
*Gina Gina Georgescu*

director. ing. R. ERAM  
sef proiect. arh. L. CIOBANU

S.C. NORD PROIECT S.A. BOTOSANI	proiect: GARAJE „Viilor 5” beneficiar: CONFORM TABELULUI 1992	144 A
desenat	scara	

**PLAN DE AMPLASAMENT ȘI DELIMITARE  
A BUNULUI IMOBIL  
PLAN RELEVU GARAJ  
SCALA: 1:50**

Județul BOTOȘANI  
Teritoriul adm. MUN. BOTOȘANI  
Cod SIRUTA  
Adresa imobilului:  
Str. Aleea Școlii,  
Zona Bloc 7, sc.A, garaj nr.2  
Nr. cadastral al bunului imobil

Numele și prenumele proprietarului

Adresa: Str. Aleea Margaretelor, nr.6  
Municipiul Botoșani  
Județul Botoșani

VIZAT. O.C.P.I.

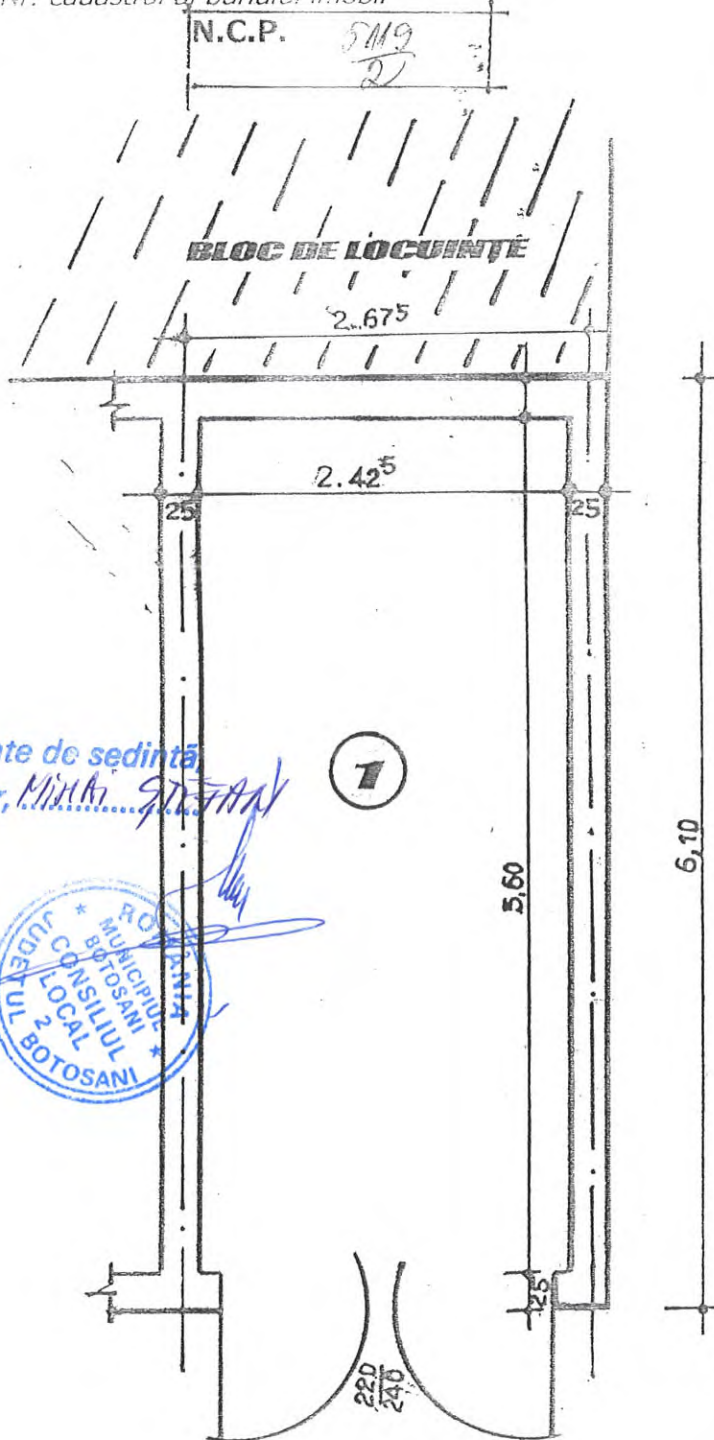

Presedinte de sedinta  
Consilier, *Mihaila Stefan*



**CONTRASEMNEAZĂ**  
Secretar,  
*Oana Gina Georgescu*

ANCPPI  
OFICIUL DE CADASTRU  
ȘI PUBLICITATE IMOBILIARĂ  
BOTOȘANI  
Nr Inreg *5938* data *9.11.2005*  
VERIFICAT ȘI RECEPTIONAT  
Inspector **CIMPAN ADRIAN** *ACU*

Nr. crt		SUPRAFAȚA UTILĂ (m.p.)
1	GARAJ	13,58,
TOTAL		13,58
SUPRAFAȚĂ CONSTRUITĂ		17,22

Data: 09 noiembrie 2005  
Numele și prenumele executantului  
Semnătura și ștampila,  
**Nazare Stefan**



PLAN DE AMPLASAMENT ȘI DELIMITARE A IMOBILULUI

SCARA 1:500

Numar cadastral	Supraf. masurata	Adresa imobilului:
	496 mp	Intravilan Str. Peco nr. 26
Nr. Carte Funciara		Unitatea Administrativ Teritoriala (UAT)
		Municipiul Botosani



**CONTRASEMNEAZA**  
 Secretar,  
 Oana Gina Georgescu



A. Date referitoare la teren			Mentii
Numar parcela	Categoria de folosinta	Supraf. (mp)	
106/30	CC	496	Teren imprejmuit cu gard tabla ;
106/31			
<b>TOTAL</b>		<b>496</b>	

B. Date referitoare la constructii			Mentii
Cod constructie	Destinatia	Suprf. constr. la sol	
C1	CL	94	C1 - Locuinta, Sd=182mp, P+M, construita din caramida, acoperita cu tabla, anul 2009, fara certificat energetic.
<b>TOTAL</b>		<b>94</b>	

Suprafata totala masurata a imobilului = 496 mp  
 Suprafata din act = 546 mp

Executant: PFA Dragota Alexandru Confirm executarea masuratorilor la teren, corectitudinea intocmirii documentatiei cadastrale si corespondenta acestora cu realitatea din teren Semnatura si stampila Data: 02.2018	Inspector Confirm introducerea imobilului in baza de date integrata si atribuirea numarului cadastral Semnatura si stampila Data: ..... Stampila BCPI
---	---

ANEXA NR. 14 LA HEL NR. 48  
SIN 28.02.2019

PLAN DE AMPLASAMENT SI DELIMITARE A BUNULUI IMOBIL

Sc.1:50

JUDEȚUL BOTOȘANI

Terit.adm :BOTOSANI

Cod SIRUTA: 35731

Adresa: Str.Calea Nationala<sup>n</sup> f.nr.(in  
vecinatatea Atelierului Scoala Agricola)

pozitia nr.6,Municipiul BOTOSANI 3509

Numele și prenumele proprietarilor:

DUMITRAS DOREL si VASILICA-MARIANA

Adresa:Bld.Unirii,nr.68,bl.K2,sc. 2,et.6,ap.12

Municipiu Bucuresti,Sec. 3

ONCC	
OFICIUL JUDEȚEAN DE	
CADASTRU, GEODEZIE SI	
CARTOGRAFIE	
Nr. înreg. 3450	data 16.04.2002
VERIFICAT ȘI RECEPȚIONAT:	
Inspector,	CORINA DRANCĂ

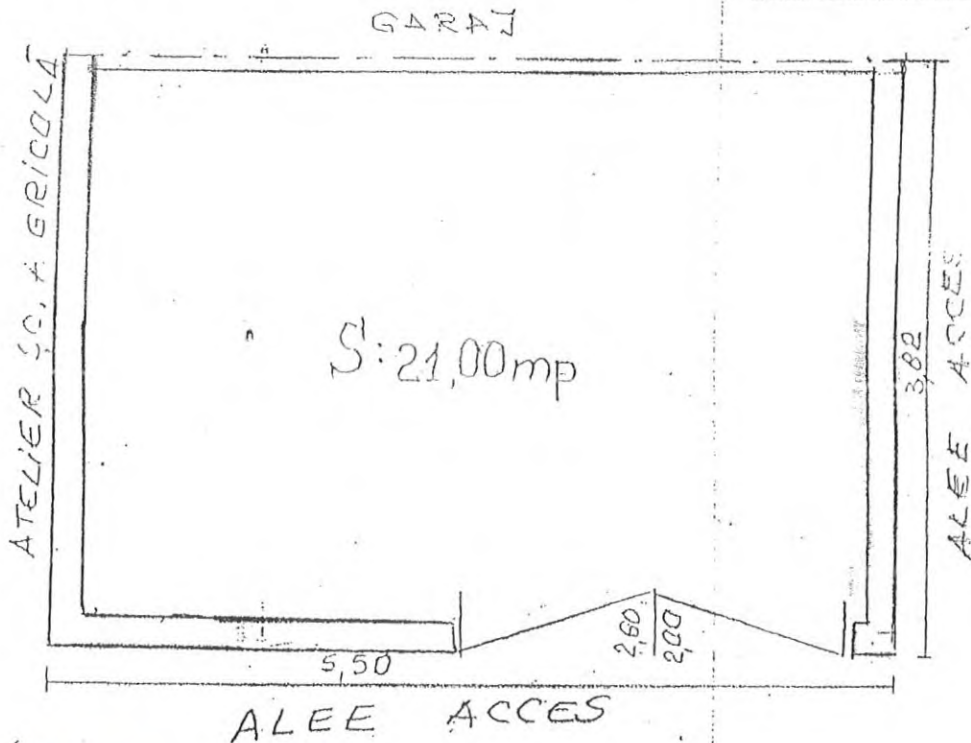

Presedinte de sedintă,

Consilier, MIHAIL ȘTEFAN



CONTRASEMNEAZĂ  
Secretar,  
Oana Gina Georgescu

SUPRAFATA TOTALA CONSTRUITA : 21,00MP

INTOCMIT : AGHINETEI ELENA



DATA: 13.05.2002



LA HE DIN 28.02.2019

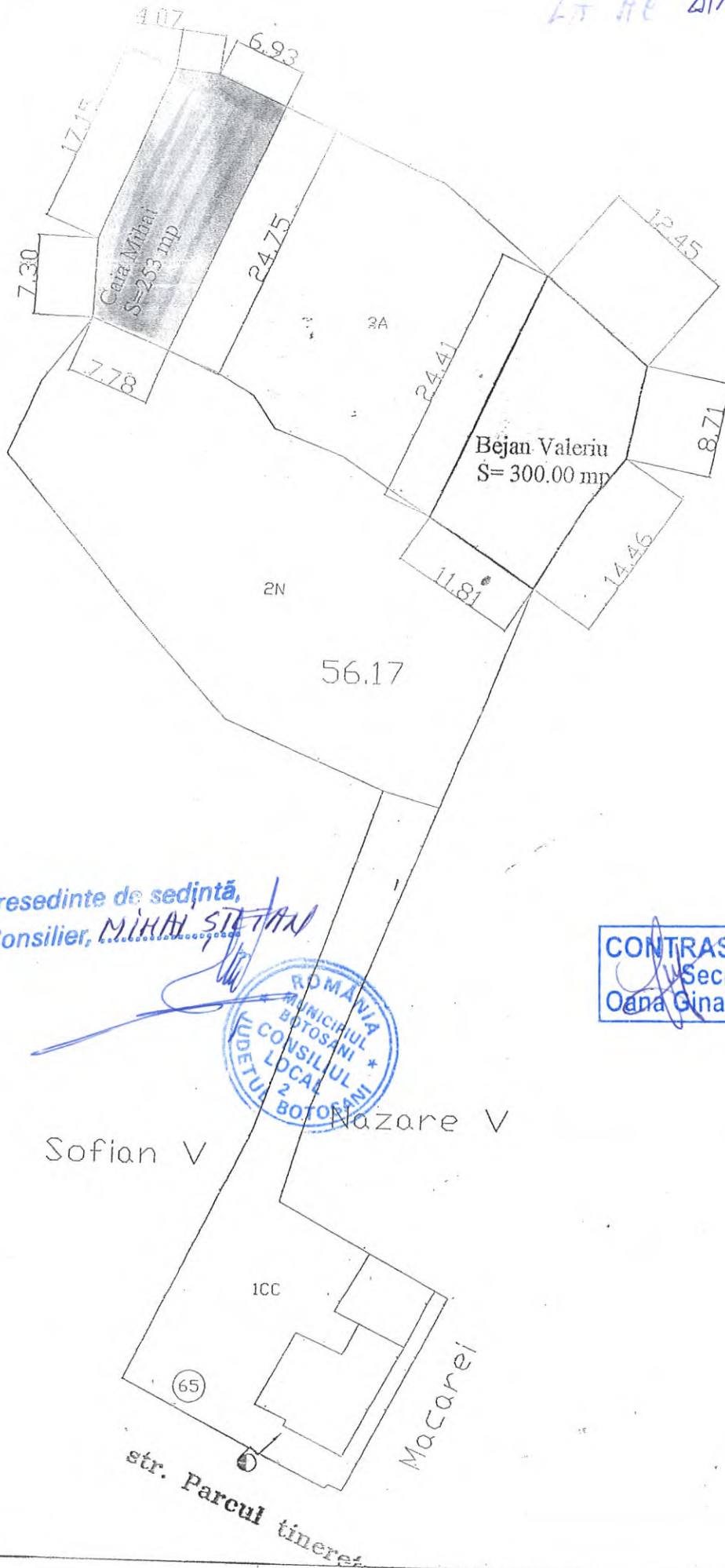

Presedinte de sedinta,  
Consilier, MIHAI STEFAN

*[Handwritten signature]*



CONTRASEMNEAZĂ  
Secretar,  
Oana Gina Georgescu

*[Handwritten signature]*

AN 28.02.2019

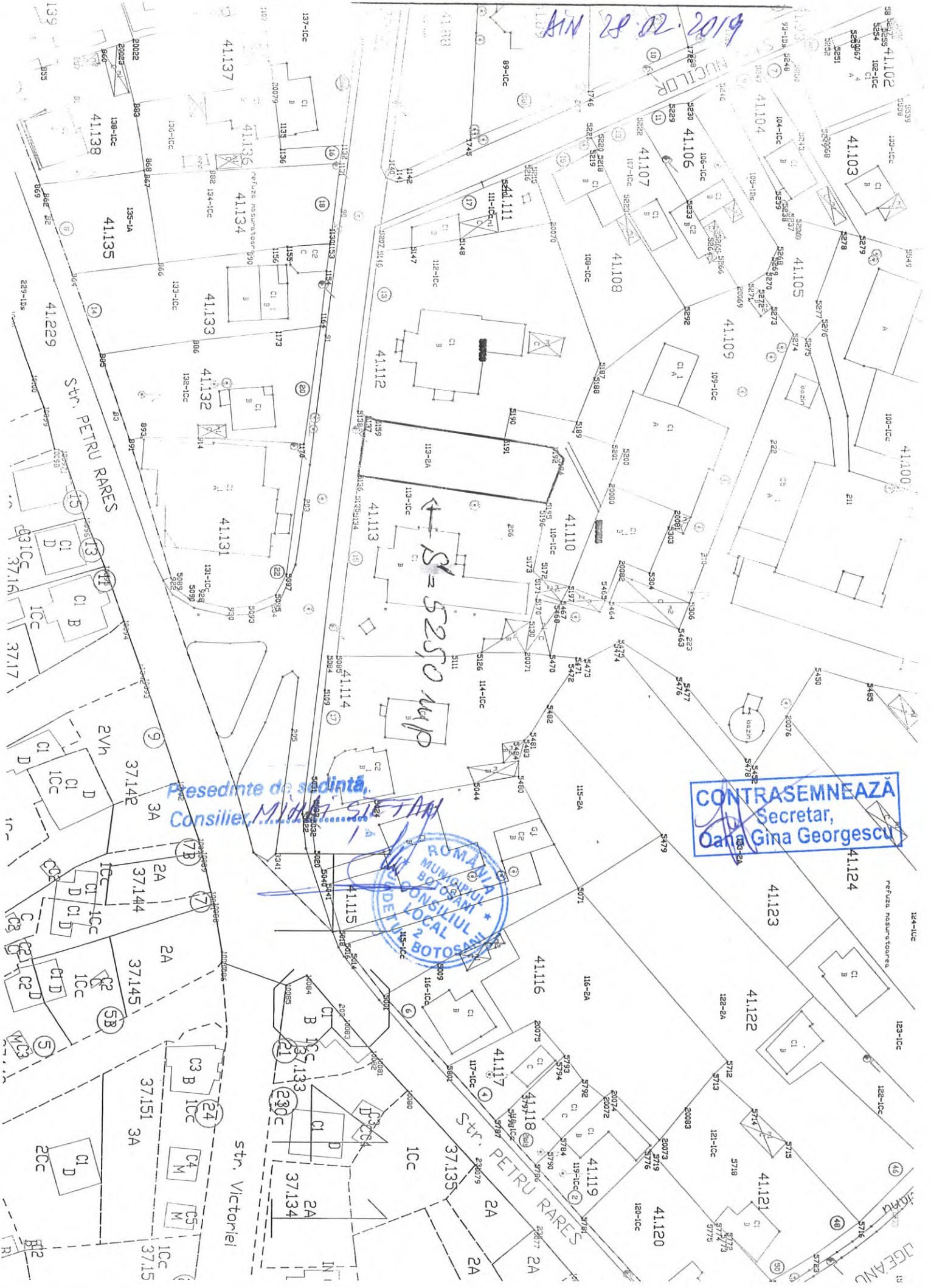

← S = 5250 mp

Pesedinte de sedinta,  
Consiliul Municipal SIFETAM



CONTRASEMNEAZA  
Secretar,  
Oana Gina Georgescu

Plan de amplasament și delimitare a imobilului

Scara 1 : 100

Nr. cadastral	Suprafața măsurată	Adresa imobilului	
	17.35 mp	Mun. Botosani, Bulevardul Mihai Eminescu, Nr.43, garaj nr.1.	
Cartea Funciunii		UAT	BOTOSANI

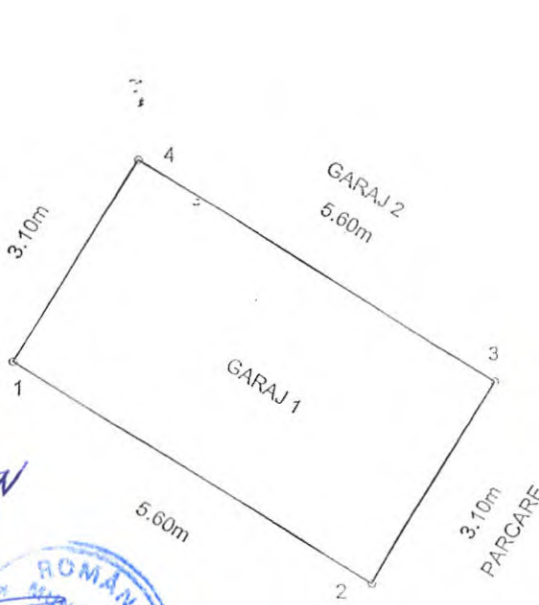

Presedinte de sedinta,  
Consilier, MIHAI GRETAN

CONTRASEMNEAZĂ  
Secretar,  
Gina Georgescu



A. Date referitoare la teren			
Nr. parcela	Categoria de folosință	Suprafața (mp)	Mențiuni
	CC	17.35	Teren Intravilan
<b>Total</b>		<b>17.35</b>	
B. Date referitoare la construcții			
Cod	Destinație	Suprafața construită la sol (mp)	Mențiuni
CI	CA	17.35	Garaj nr. 1
<b>Total</b>		<b>17.35</b>	
Suprafața totală măsurată = 17.35 mp			
Suprafața din act = ..... mp			
Executant Bejinaru Mihut Confirm executarea măsurătorilor la teren corectitudinea întocmirii documentației cadastrale și corespondența acestora cu realitatea din teren. Seria RO-BT-F Nr.0121 BEJINARU MIHUT Semnătura și ștampila		Inspector Confirm introducerea imobilului în baza de date integrată și atribuirea numărului cadastral Semnătura și parafa Data.....	
Data 19.02.2019		Ștampila BCPI	

ANEXA NR. 18 LA HCL NR. 48

Ain 28.08.2019

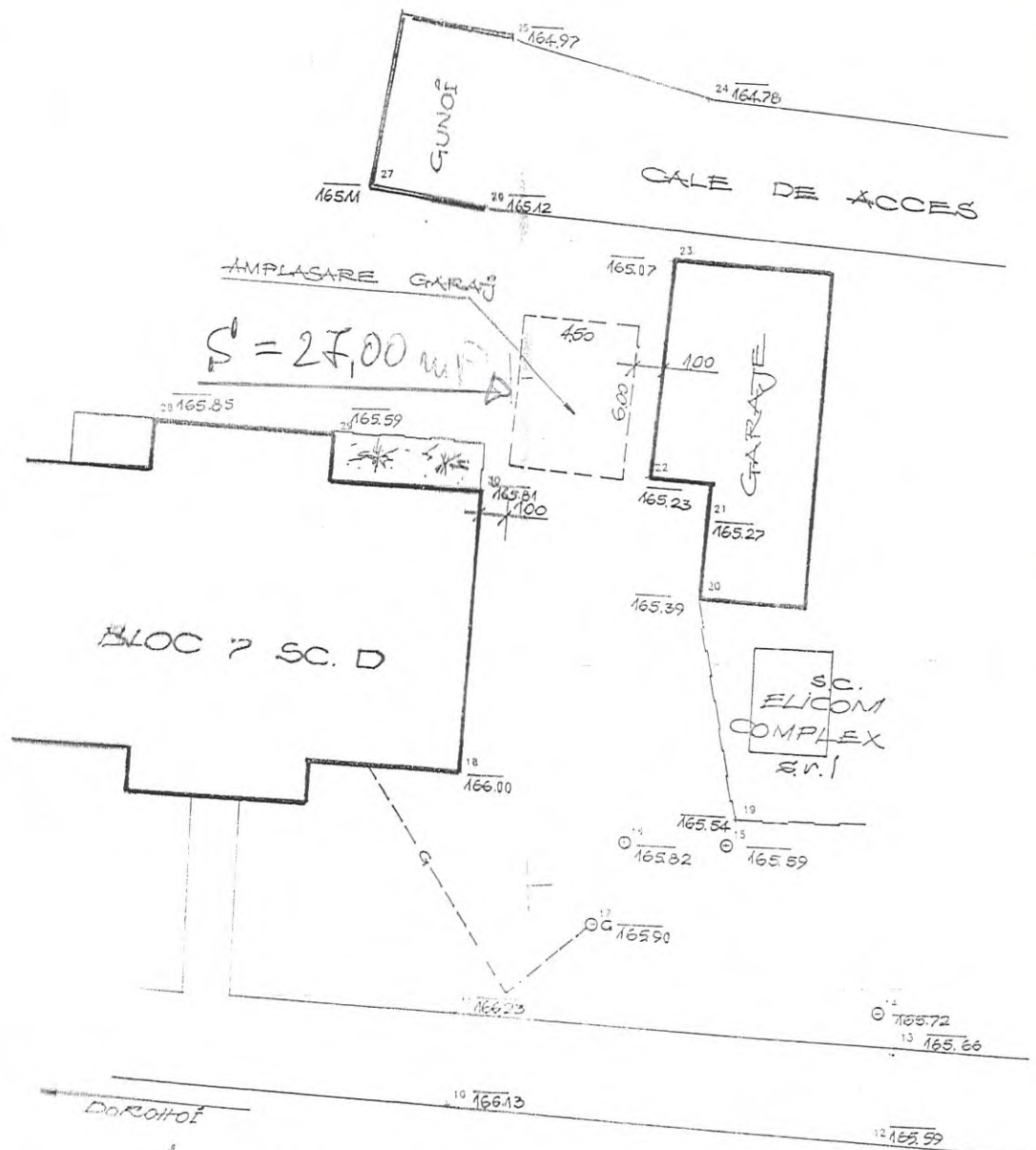

Strada CALEA NAȚIONALĂ

CONTRASEMNEAZĂ  
Secretar,  
Oana Gina Georgescu

Presedinte de sedinta,  
Consilier, M. H. N. S. I. P. A. N.



s.c. ROMTOP s.r.l. Botoșani		BENEFICIARI: soții VORONEANU Ion și Ionela	
Măsurat	I Roman	SCARA	AMPLASAMENT municipiul Botoșani Calea Națională - 20 blocului numărul 7
Cartografiat	M Rusu	1/200	
Desenat	I Roman	ECHIDISTANȚA	
Verificat	M Rusu	1,0 m	

ANEXA NR. 19 LA REL 48/28.02.2019

**PLAN DE SITUATIE TOPOGRAFIC**

Scara 1:200 (echid. = 0,25m)  
- Sistem proiectie plan local -

Intravilan Municipiul Botosani, Calea Nationala nr.24  
(fost 2A), judetul Botosani

**Proprietar : ILUC GHEORGHE**

**Adresa : Mun.Botosani, str.Savenilor nr.29, bl.H5,  
sc.C, et.3, ap.7, judetul Botosani**

**CONTRASENEAZA**  
Secretar,  
**Elena Gina Georgescu**

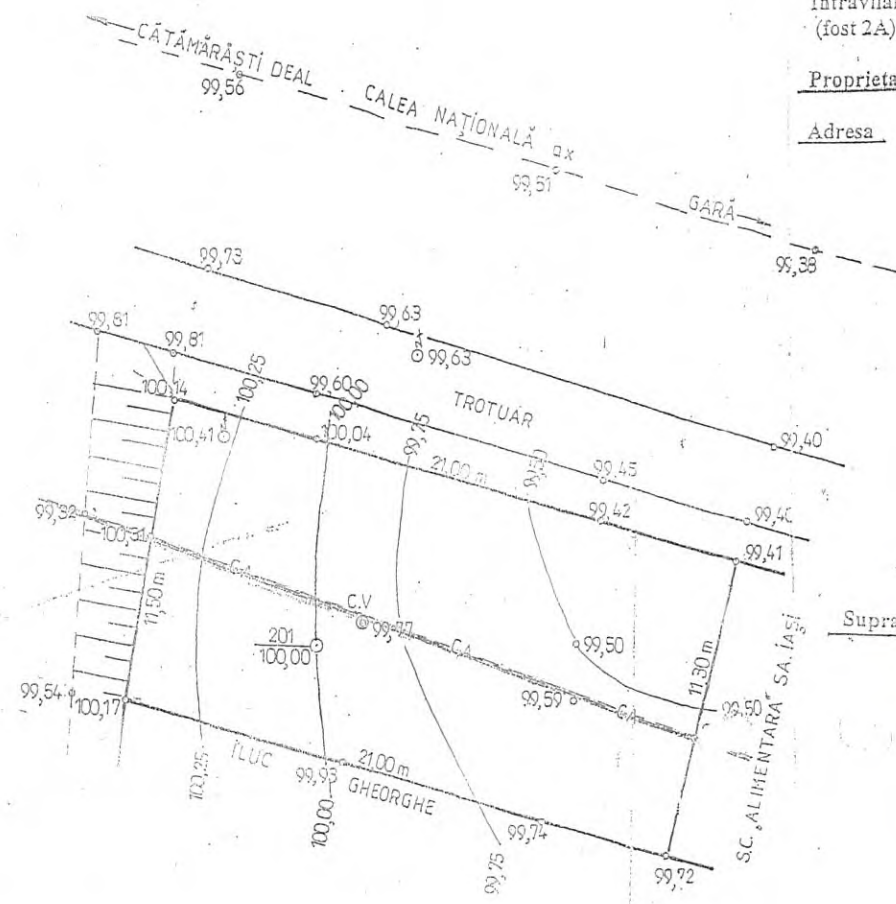

Suprafata luata in studiu = 241,50 mp.



*Presedinte de sedinta  
Consilier, MIHAEL STAN*

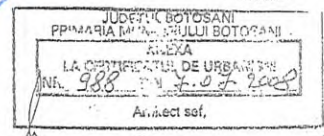
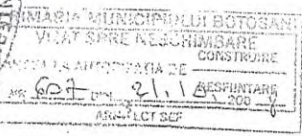

C.A. - CONDUCTA SUBTERANA APA  
 C.V. - CAMIN VIZITA  
 IMPREJMUIRE PROPUA

VERIFICATOR			A1, A2	REFERAT NR.	
VERIFICATOR EXP.	NUME	SEMNTURA	CERINTA	REFERATI/ EXPERTIZA NR./ DATA	
S.C. SENED S.R.L. BOTOȘANI J07/104/1993				BENEFICIAR : ILUC GHEORGHE din Botosani, strada Savenilor, nr.27, bl.H5, sc.C, et.3, ap.7	PROIECT Nr. 51 2000
SPECIFICATIE SEF. PROIECT	NUME carh. A.Nedelianu	SEMNTURA	SCARA 1:200	Titlul proiect: IMPREJMUIRE TEREN	FAZA P.A.C.

ANEXA NR. 20 LA HCL NR. 48  
din 28.02.2019

Presedinte de sedinta,  
Consilier, *Mihaela Stefan*



*313 mp*

CONTRASEMNEAZA  
Secretar,  
*Oana Gina Georgescu*

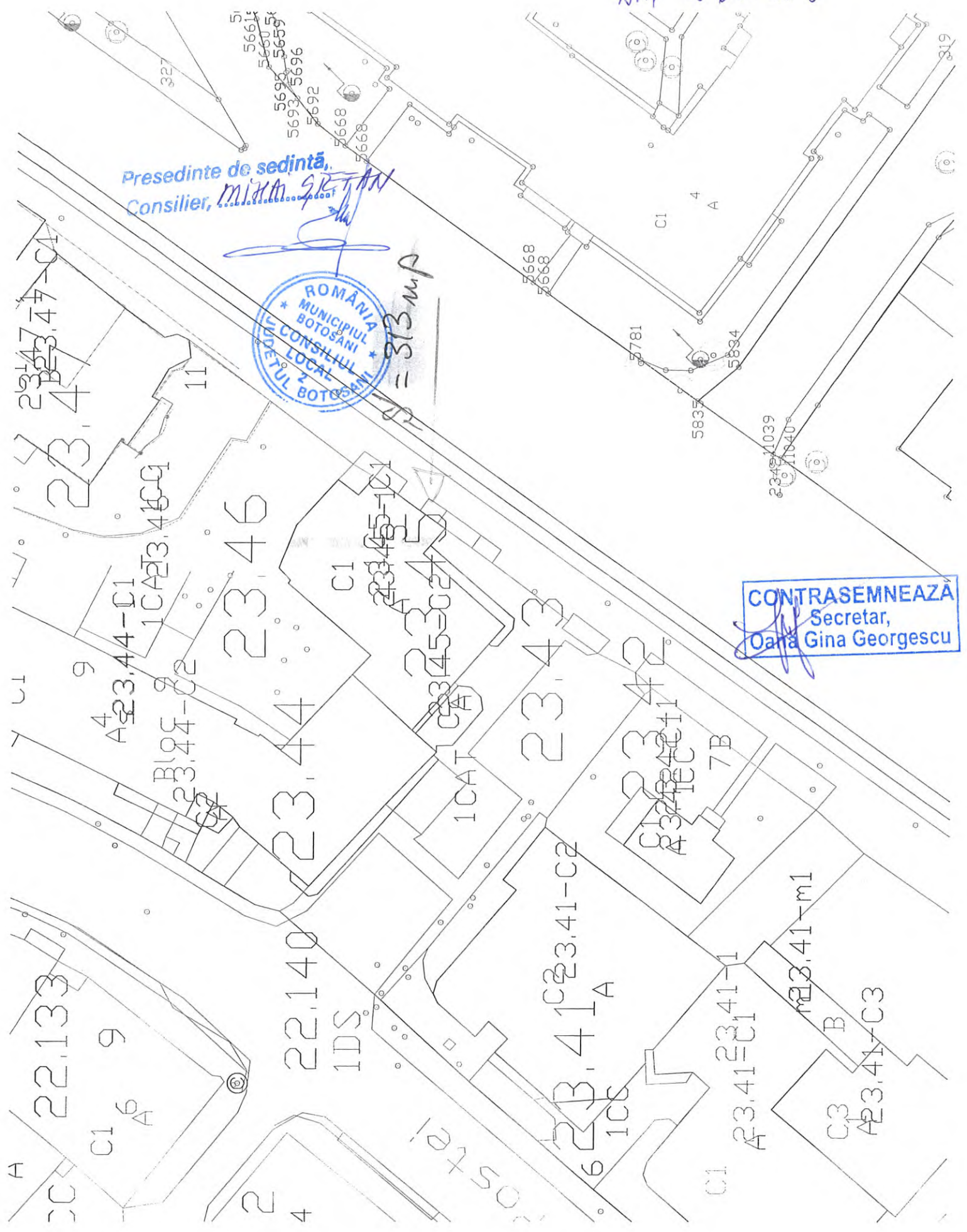

ANEXA NR. 21 LA MEL NR. 48  
 DIN 28.02.2019



Presedinte de sedinta,  
 Consilier, *M. M. SILVIA*



CONTRASEMNEAZA  
 Secretar,  
*Gina Georgescu*



Project Nr.	PAZA 111
PLAN DE SITUATIE TOPOGRAFIC	Str. Imparat Traian Nr. 48
Municipiul Botosani	Municipiul Botosani
05/2007	TO

# Plan de amplasament și delimitare a imobilului

Scara 1: 500

Nr. cadastral	Suprafața măsurată a imobilului (mp)	Adresa imobilului
	490.00 mp	Mun. Botoșani, Aleea Sf. Gheorghe nr. 1A, jud. Botoșani

Nr. Cartea Funciară	Unitatea Administrativ Teritorială (UAT)
	<b>BOTOȘANI</b>

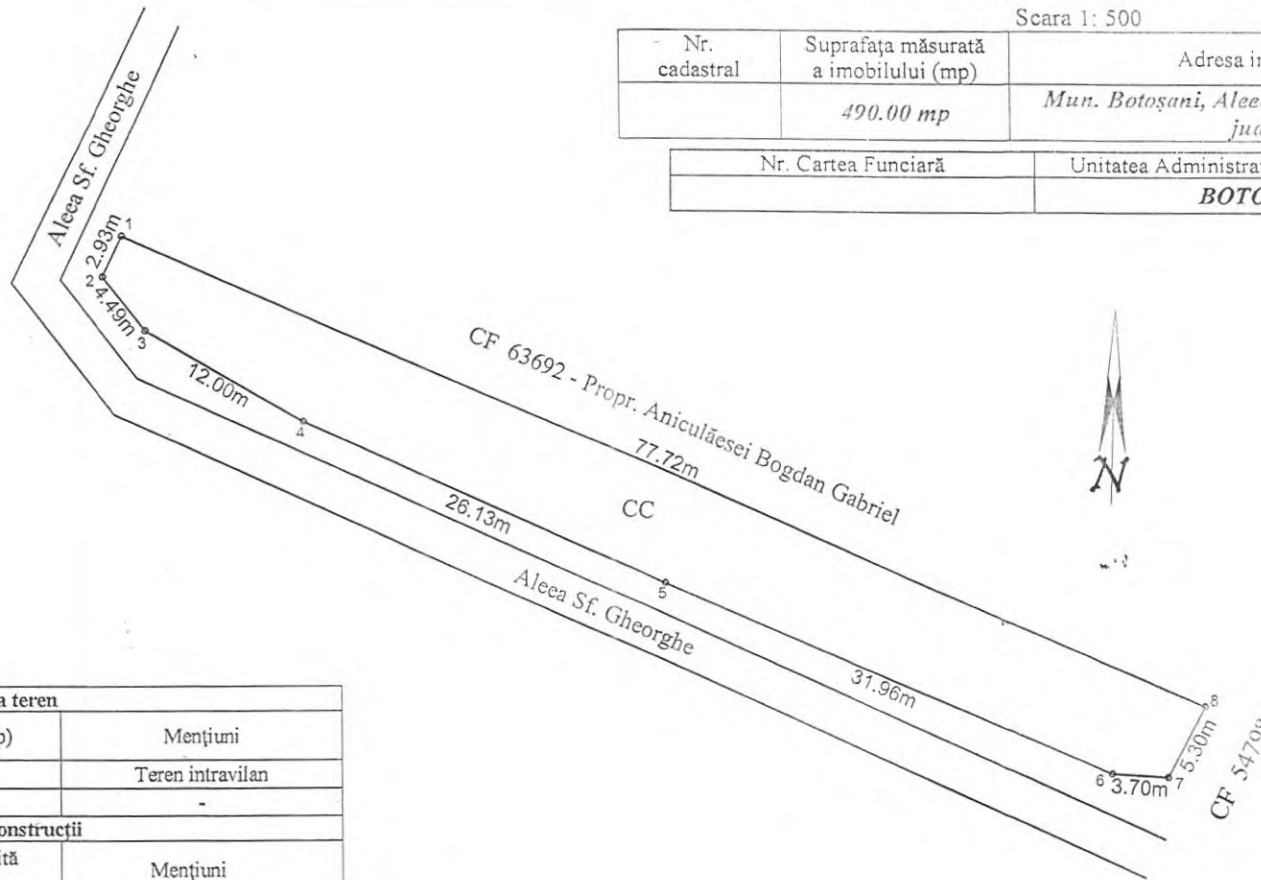

Presedinte de sedință,  
Consilier, **MILHA ȘTEFAN**

ROMANIA  
MUNICIPIUL BOTOȘANI  
CONSILIUL LOCAL  
BOTOȘANI

A. Date referitoare la teren			
Nr. parcelă	Categorie de folosință	Suprafața (mp)	Mențiuni
-	CC	490.00	Teren intravilan
<b>TOTAL</b>		<b>490.00</b>	-
B. Date referitoare la construcții			
Cod	Destinația	Suprafața construită la sol (mp)	Mențiuni
<b>TOTAL</b>			
Suprafața totală măsurată a imobilului = 490.00 mp			
Suprafața din act = 490.00 mp			
<b>Executant :</b> <b>Ing. Gavrilas Gabriela</b> Confirma executarea măsurătorilor la teren, corectitudinea întocmirii documentației cadastrale și corectitudinea adresei cadastrale din teren Semnătura și stampila		<b>Inspector</b> Confirma introducerea imobilului în baza de date integrată și atribuirea numărului cadastral Semnătura și parafa Data.....	
Seria RO-BT-F/Nr.0083 <b>GAVRILAS GABRIELA</b> CATEGORIA B		Stampila BCPI	

**CONTRASEMNEAZĂ**  
 Secretar,  
 Dana Gina Georgescu

ANEXA NR. 22 LA HCL NR. 48  
 DIN 28.02.2019



ANEXA NR. 23 LA M.C. NR. 48

din 28.02.2019

ONCGC  
OFICIUL JUDEȚEAN DE  
CADASTRU, GEODEZIE ȘI  
CARTOGRAFIE  
Nr. înreg. 4931 din 22.8.99

SCHITA GARAJULUI - SITUAT ÎN MUN. BOTOSANI,  
STR. VIILOR NR. 65 bis, POZ. 5, JUD. BOTOSANI

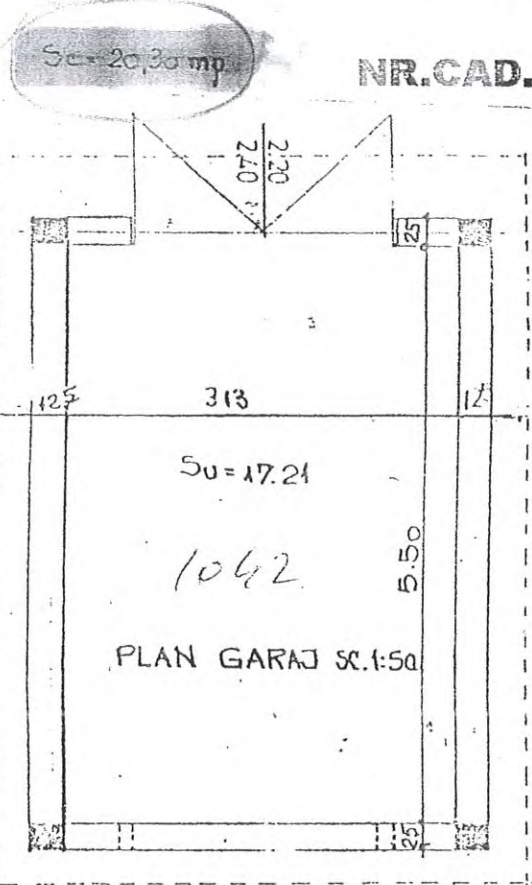

NR. CAD. NEDEFINITIV 1042

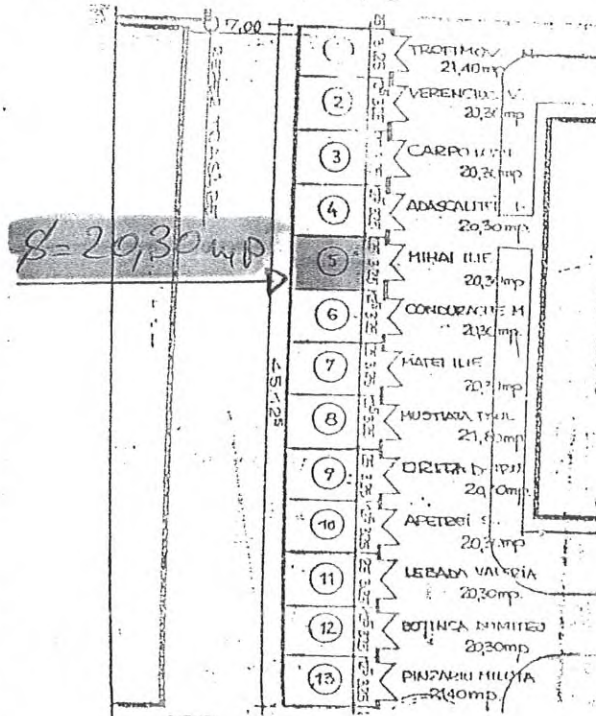

PLAN AMPLASAMENT SC.

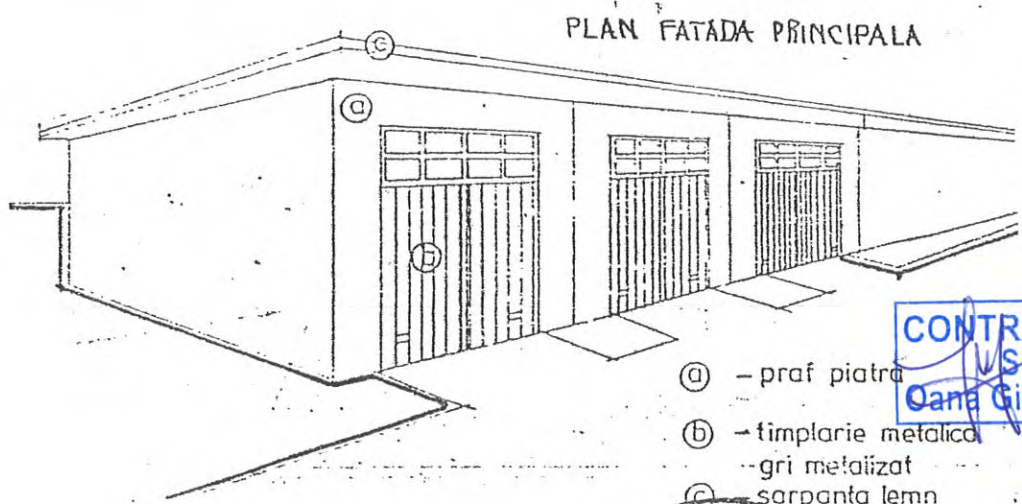

PLAN FATADA PRINCIPALA

- (a) - praf piatra
- (b) - timplarie metalica gri metalizat
- (c) - sarpanta lemn placare tabla

CONTRASEMNEAZĂ  
Secretar,  
Oana Gina Georgescu

Presedinte de sedinta,  
Consilier, M.I.H.A.

ROMANIA  
MUNICIPIUL  
BOTOSANI  
CONSILIUL  
LOCAL  
BOTOSANI

INTOCMIT  
AUTORIZARE  
MALES GELU  
In dem. B. C. D.  
Seria GF. Nr. 194  
Nume, prenume  
MALES GELU  
OFICIUL JUDEȚEAN DE  
CADASTRU, GEODEZIE ȘI CARTOGRAFIE  
BUCUREȘTI-ROMANIA

# Plan de amplasament și delimitare a imobilului

Scara 1: 100

Nr. cadastral	Suprafața măsurată a imobilului (mp)	Adresa imobilului
	21.00 mp	Mun. Botosani, AL. GRIVITA No. 18, Garaj Pozitia 16, Jud. Botosani

Nr. Cartea Funciară	Unitatea Administrativ Teritorială (UAT)
	<b>BOTOSANI</b>

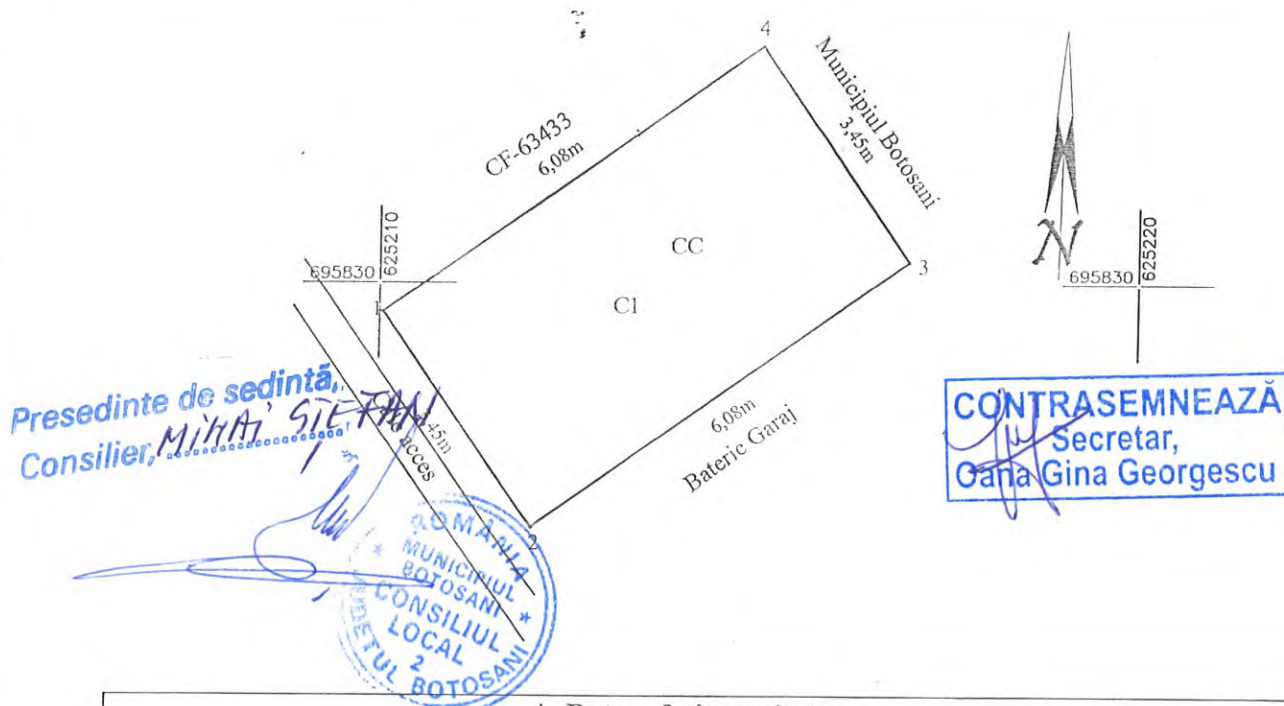

A. Date referitoare la teren			
Nr. parcelă	Categorie de folosință	Suprafața (mp)	Mențiuni
	CC	21.00	Teren intravilan construit in totalitate
<b>TOTAL</b>		<b>21.00</b>	

B. Date referitoare la construcții			
Cod	Destinația	Suprafața construită la sol (mp)	Mențiuni
CI	CA	21.00	Garaj construit din caramida, acoperit cu tabla
<b>TOTAL</b>		<b>21.00</b>	

Suprafața totală măsurată a imobilului = 21.00 mp  
Suprafața din act = 21.00 mp

**CERTIFICAT DE EXECUȚIE**  
AUTORIZAT  
Seria 100/2019  
Ing. GAVRIEL GABRIELA

Confirm execuția măsurătorilor la teren, corectitudinea măsurătorii documentației cadastrale și corespondența acestora cu realitatea din teren

Semnătura și ștampila

**Inspector**  
Confirm introducerea imobilului în baza de date integrată și atribuirea numărului cadastral

Semnătura și parafa  
Data.....

Data : 19.02.2019

Ștampila BCPI

ANEXA NR. 25 LA HCL NR. 48  
 14.02.2019

Plan de amplasament si delimitare a imobilului  
 scara 1:100

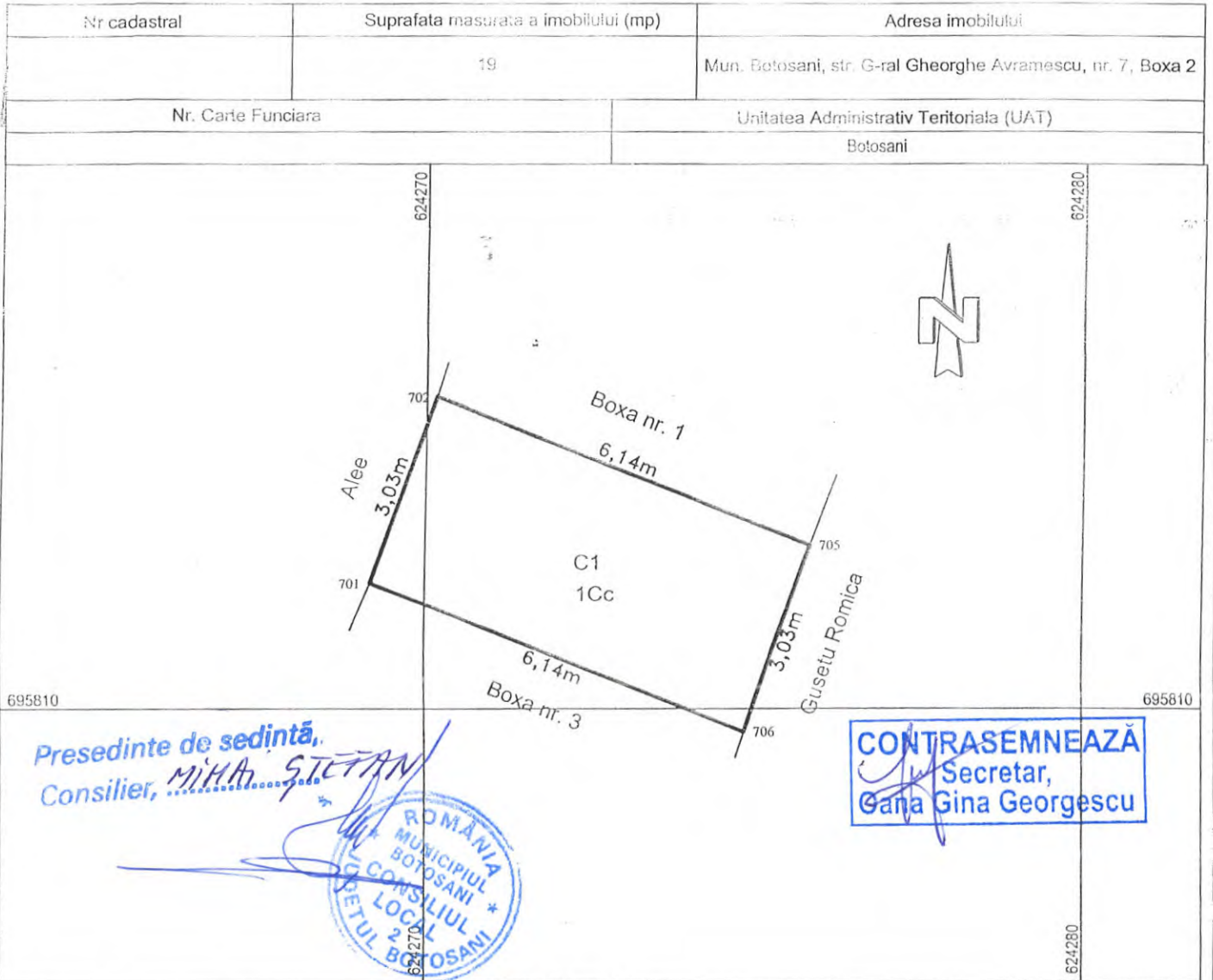

Presedinte de sedinta,  
 Consilier, **MIHAEL STETAN**

**CONTRASEMNEAZĂ**  
 Secretar,  
**Gana Gina Georgescu**



A. Date referitoare la teren

Nr. parcela	Categorie de folosinta	Suprafata (mp)	Mentiuni
	CC	19,00	Teren concesionat aferent constructiei
Total		19.00	

B. Date referitoare la constructii

Cod	Destinatia	Suprafata construita la sol (mp)	Mentiuni
C1	CA	19.00	Boxa garaj - Boxa nr. 2, edificata in anul 2009, cu supraf. construita de 18.72mp, avand cadre cu stalpi si grinzi din beton armat monolit, fundatii izolate sub stalpi, acoperis tip sarpanta cu invelitoare din tabla.
Total		19.00	

Suprafata masurata totala a imobilului = 19 mp  
 Suprafata din act = 19 mp

Executant: Ing. Ghidera Bogdan Confirm executarea masuratorilor la teren, corectitudinea întocmirii documentatiei cadastrale si corespondenta acesteia cu realitatea din teren Semnatura si stampila Data: 12.02.2019	Inspector Confirm introducerea imobilului in baza de date integrata si atribuirea numarului cadastral Semnatura si parafa Data:
--	--

AN 28.02.2019

Plan de amplasament si delimitare a imobilului  
scara 1:100

Nr cadastral	Suprafata masurata a imobilului (mp)	Adresa imobilului
	24	Mun. Botosani, ale. G-ral Gheorghe Avramescu, nr. 7, sc. B
Nr. Carte Funciara		Unitatea Administrativ Teritoriala (UAT)
		Botosani

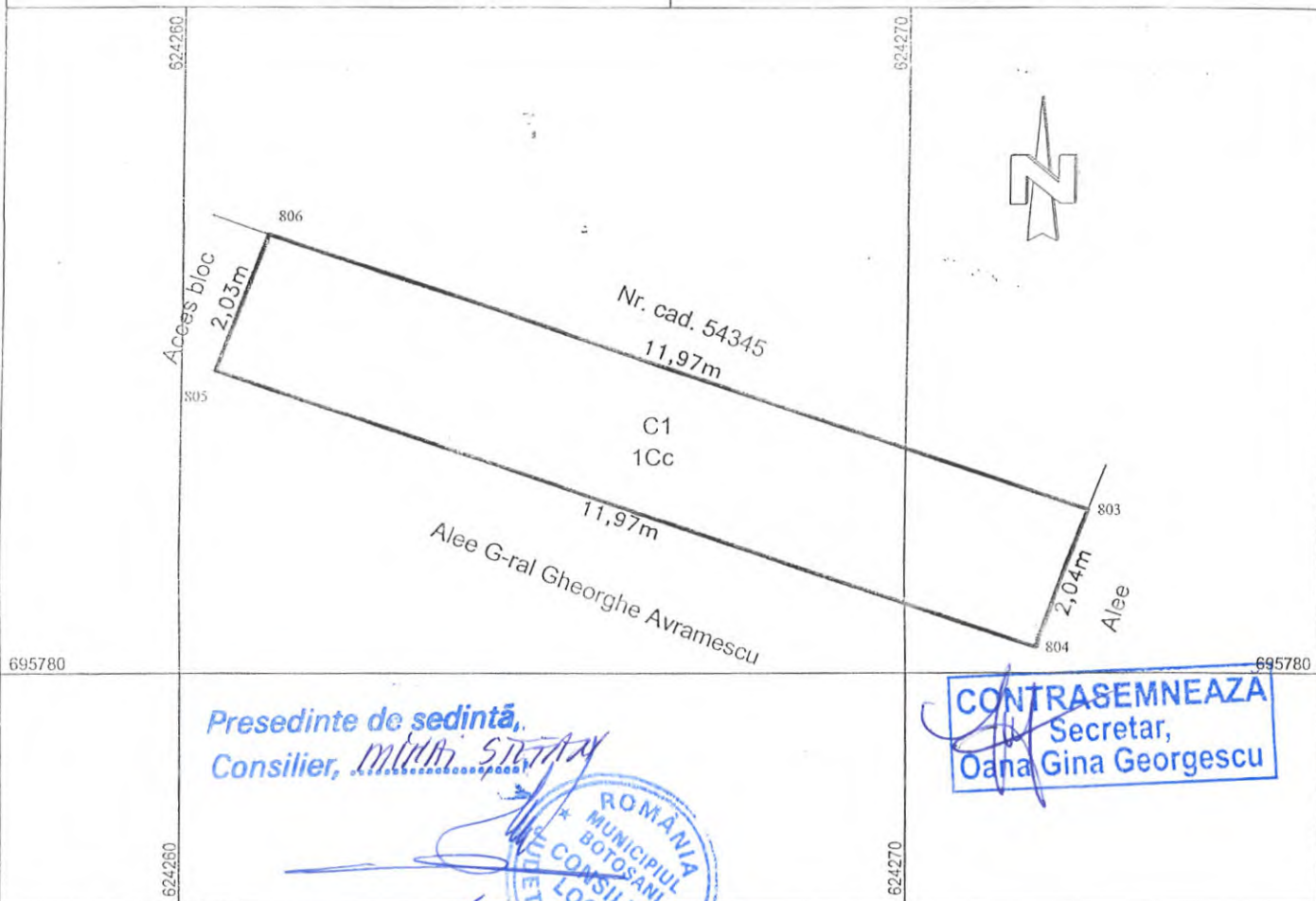

Presedinte de sedinta,  
Consilier, *MILAN STAN*

**CONTRASEMNEAZA**  
Secretar,  
*Oana Gina Georgescu*



A. Date referitoare la teren

Nr. parcela	Categorie de folosinta	Suprafata (mp)	Mentiuni
	CC	24,00	Teren concesionat aferent constructiei
Total		24.00	

B. Date referitoare la constructii

Cod	Destinatia	Suprafata construita la sol (mp)	Mentiuni
C1	CL	24.00	Extindere apartament edificata in anul 2009, cu supraf. construita de 23.80 mp, avand fundatii continue din beton sub ziduri si izolate sub stalpi, cadre din beton armat monolit, planseu din beton armat, acoperis tip terasa.
Total		24.00	

Suprafata masurata totala a imobilului = 24 mp  
Suprafata din act = 24 mp

Executant: Ing. Ghidrsa Bogdan Confirm executarea masuratorilor la teren, corectitudinea intocmirii documentatiilor cadastrale si corespondenta acestora cu realitatea din teren Semnatura si stampila Data: 12.02.2019	Inspector Confirm introducerea imobilului in baza de date integrata si atribuirea numarului cadastral Semnatura si parafa Data:
--	--



ANEXA NR. 27 LA HEL NR. 48

Plan de amplasament si delimitare a imobilului  
Scara 1:50

BN 28.02.2019

Nr. Cadastral	Suprafata masurata a imobilului (mp)	Adresa imobilului
	13	Mun. Botosani, Bld. Mihai Eminescu nr. 42

Nr. Cartea Funciara	Unitatea Administrativ Teritoriala (UAT)
	BOTOSANI

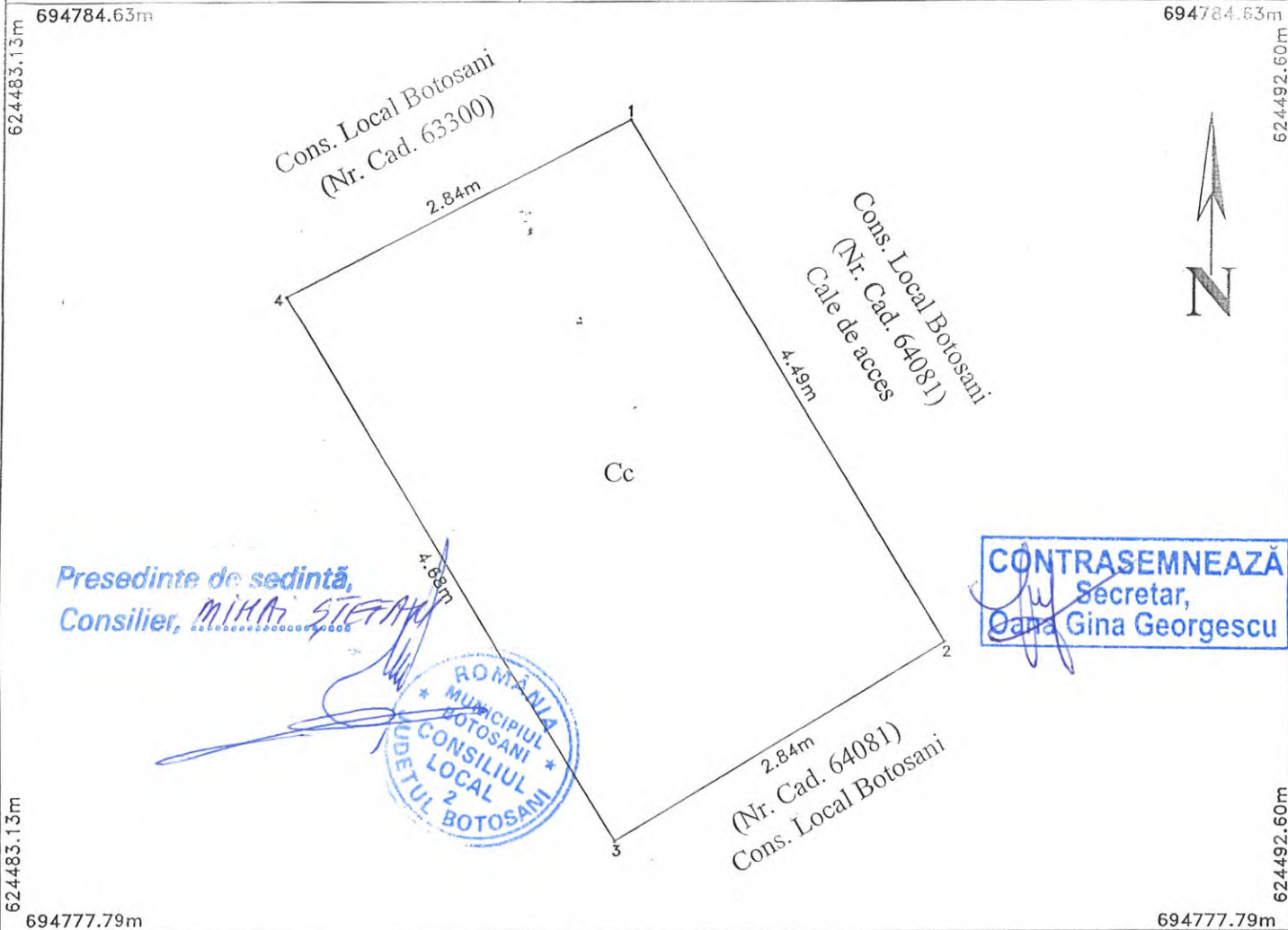

A.Date referitoare la teren

Nr. parcela	Categorie de folosinta	Suprafata (mp)	Mentiuни
-	Cc	13	Teren intravilan
Total		13	

B.Date referitoare la constructii

Cod	Destinatia	Suprafata construita la sol (mp)	Mentiuни
Total			

Suprafata totala masurata a imobilului = 13 mp  
Suprafata din act = 13 mp

<p>Executant: Ing. Radianu Gabriel (nume si prenume)</p> <p>CERTIFICAT DE AUTORIZARE Confirm executarea masuratorilor la teren, corectitudinea intocmirii documentatiei cadastrale si corespondenta acestora cu realitatea din teren</p> <p>CADASTRU-ASISTENT Semnatura si stampila</p> <p>Data: 21.02.2019</p> <p>Stampila BCPI</p>	<p>Inspector</p> <p>Confirm introducerea imobilului in baza de date integrata si atribuirea numarului cadastral</p> <p>Semnatura si parafa</p> <p>Data:.....</p> <p>Stampila BCPI</p>
--	---