

ROMANIA
JUDEȚUL BOTOȘANI
MUNICIPIUL BOTOȘANI
CONSILIUL LOCAL

HOTĂRÂRE
privind inventarierea în patrimoniul municipiului Botoșani a imobilului
din B-dul Mihai Eminescu nr. 34

CONSILIUL LOCAL AL MUNICIPIULUI BOTOȘANI

analizând propunerea domnului Primar Cătălin Mugurel Flutur privind inventarierea în patrimonial municipiului Botoșani a imobilului din B-dul Mihai Eminescu nr. 34,

văzând raportul de specialitate al Serviciului Patrimoniu, Biroului Cadastru și Direcției Economice,

în conformitate cu dispozițiile art. 3 alin. (4) și art. 21 din Legea privind bunurile proprietate publică nr. 213 din 1998, cu modificările și completările ulterioare,

în temeiul art. 45 alin. (3) din Legea administrației publice locale nr. 215/2001, republicată în Monitorul Oficial al României, Partea I, nr. 123 din 20 februarie 2007, cu modificările și completările ulterioare,

HOTĂRĂȘTE :

Art. 1 Se aprobă completarea listei bunurilor aparținând domeniului public al municipiului Botoșani cu obiectivul – *clădire în curs de execuție*, edificat în proporție de 30%, situat în Botoșani, B - dul Mihai Eminescu nr. 34, suprafață construită de 842,00 mp, valoare de inventar 1.725.600,00 lei.

Art. 2 Se aprobă completarea listei bunurilor aparținând domeniului privat al municipiului cu obiectivul - teren situat în B-dul Mihai Eminescu nr. 34, în suprafață de 3003,00 mp, valoare de inventar 447.747,30 lei, înscris în Cartea Funciară nr. 62971.

Art. 3 Bunurile prevăzute la art. 1 și 2 se identifică în planșa anexă la prezenta hotărâre.

Art. 4 Primarul municipiului Botosani, prin serviciile aparatului de specialitate, va duce la îndeplinire prevederile prezentei hotărâri.

Președinte de sedință,
Consilier, Ady Petruscă



Contrasemnează,
Secretar, Oana Gina Georgescu

Botosani, 25 martie 2019
Nr. 81

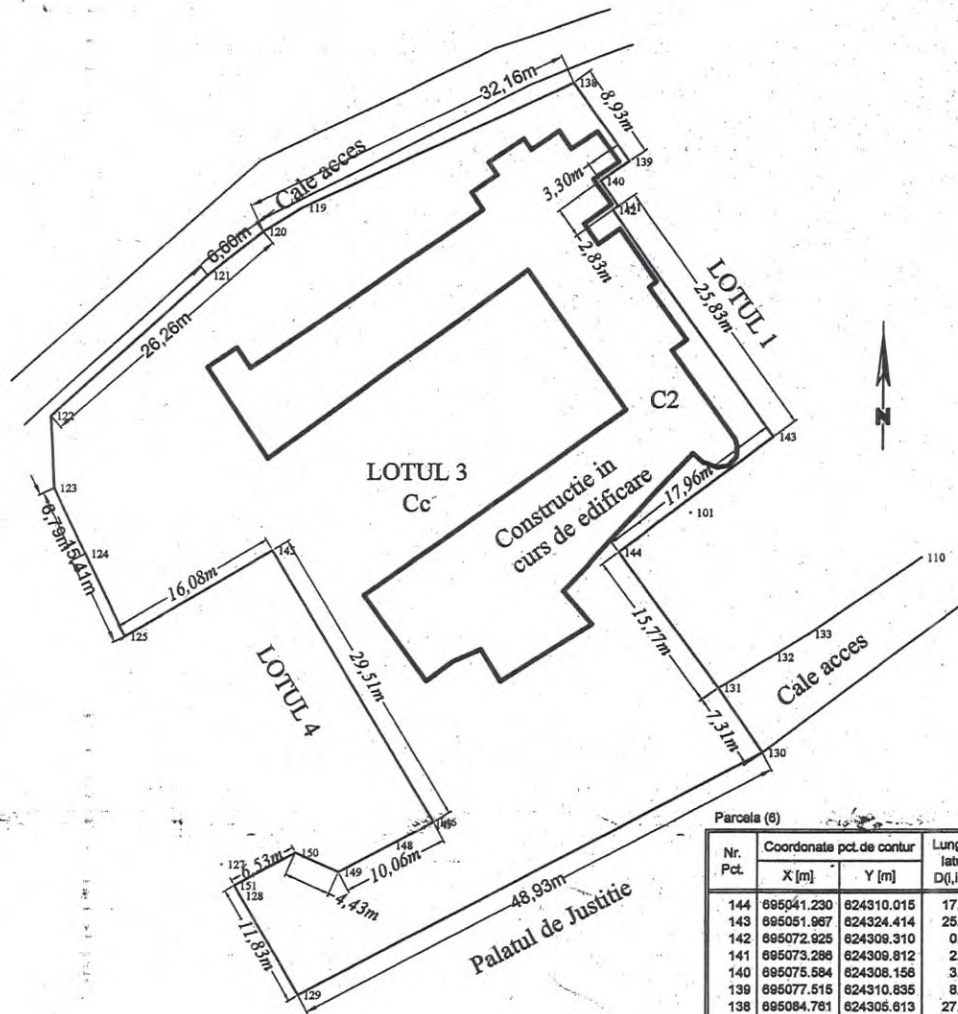

Parcela (6)

Nr. Pct.	Coordonate pct. de contur		Lungimi laturi D(i,i+1)
	X [m]	Y [m]	
144	695041.230	624310.015	17.981
143	695051.967	624324.414	25.833
142	695072.925	624309.310	0.618
141	695073.286	624309.812	2.833
140	695075.584	624308.156	3.302
139	695077.515	624310.835	8.932
138	695094.761	624305.613	27.835
119	695073.113	624280.332	4.349
120	695070.866	624278.609	6.600
121	695068.826	624271.390	19.673
122	695053.771	624256.673	6.710
123	695047.069	624256.998	6.792
124	695040.961	624259.998	6.614
125	695033.203	624263.711	16.085
145	695041.357	624277.576	29.515
146	695016.025	624292.722	0.422
147	695015.819	624292.354	4.198
148	695013.856	624288.643	5.442
149	695011.309	624283.834	4.417
150	695013.109	624279.800	6.528
151	695010.053	624274.031	1.123
128	695009.087	624274.603	10.708
129	694999.875	624280.061	48.934
130	695022.477	624323.482	7.309
131	695028.519	624319.348	15.770

S(Lotul 3)=3003.30mp P=290.502m

Plan de amplasament și delimitare a imobilului

Scara 1: 500

Nr. cadastral	Suprafață măsurată	Adresa imobilului	
	3003,00 mp	BULEVARDUL MIHAI EMINESCU nr. 34	
Cartea Funciară nr.	UAT	BOTOSANI	

ANEXA LA HCL NR. 81 / 2019

Presedinte de sedință,
Consilier, ADY PETRUȘCA

CONTRASEMNEAZĂ
Secretar,
Oana Gina Georgescu



A. Date referitoare la teren			
Nr. Parcela	Categ. de folosință	Suprafață (mp)	Mențiuni
	Cc	3003,00	TEREN INTRAVILAN
Total		3003,00-	
B. Date referitoare la construcții			
Cod Construcție	Suprafața construită la sol (mp)	Mențiuni	
C2	842,00	CORP DE CLADIRE IN CONSTRUCTIE EDIFICAT IN CEE PROPORTIE DE 30%	
Total		842,00	
Suprafață totală măsurată = 3003,00 mp			
Suprafață din act = 3003,00 mp			



Se confirmă suprafața din măsurători și introducerea imobilului în baza de date